Pietro Fanara

The "Golden Age" in New York City

The Musicians and the Venues

New Edition

5 Volumes & 5 Supplements from One through Five in PDF format

Translation by Rosemary Merenda

DOI 10.69135/pmo490144

A Historical Research On The Fundamentals Of Music

Palermo

Pietro Fanara

The "Golden Age" in New York City

The Musicians and the Venues

FIRST VOLUME

(Listed more than 52,000 musicians)

Translation by Rosemary Merenda

A Historical Research On The Fundamentals Of Music

Palermo

Pietro Fanara

The "Golden Age" in New York City

The Musicians and the Venues

FIRST VOLUME

(Listed more than 52,000 musicians)

Translation by Rosemary Merenda

A Historical Research On The Fundamentals Of Music

Palermo

The "Golden Age" in New York City

The Musicians and the Venues

by
Pietro Fanara

First Volume

All rights reserved. Used by permission.

For any further information about this work and its update volumes, please contact the Author at: info@idiomi.it

On the cover: A nocturnal view of Manhattan - New York City.

"To all the Musicians named in this work "

TABLE OF CONTENTS

- **About the Project** . . . . . Page i.a

-**The Musicians (n. 52,193= arranged in alphabetical order :** . . . . " 1

A - 1790 musicians listed . . . . . " 2
B - 5079 " " . . . . . " 22
C - 3897 " " . . . . . " 73
D - 2883 " " . . . . . " 113
E - 0986 " " . . . . . " 144
F - 2239 " " . . . . . " 156
G - 2969 " " . . . . . " 180
H - 3413 " " . . . . . " 211
I - 0201 " " . . . . . " 246
J - 1368 " " . . . . . " 250
K - 2234 " " . . . . . " 266
L - 2721 " " . . . . . " 290
M - 4777 " " . . . . . " 319
N - 0911 " " . . . . . " 368
O - 0722 " " . . . . . " 379
P - 2408 " " . . . . . " 388
Q - 0078 " " . . . . . " 413
R - 2838 " " . . . . . " 416
S - 5204 " " . . . . . " 445
T - 1660 " " . . . . . " 497
U - 0086 " " . . . . . " 515
V - 0731 " " . . . . . " 518
W - 2489 " " . . . . . " 527
X - 0007 " " . . . . . " 553
Y - 0234 " " . . . . . " 556
Z - 0268 " " . . . . . " 561

- **Bibliography** . . . . . " 566

ABOUT THE PROJECT

So much has been said and written about the genesis of the artistic/musical ferment that took place i**n metropolitan area of New York City in the 1920s and '50s,** a period which is commonly known as **"The Golden Age".**

In the last seventy, eighty years every aspect of this movement has been the object of studies, conferences and debates. Therefore only with difficulty would any fresh attempt at analysis prove reason for interest.

By contrast, we thought it useful to create a tool that would present in an astute and appropriate way all the early signature elements of this unique artistic/ musical and social/urban context so that they might trigger new insights, offer original avenues to be explored.

To that end, we collected two types of data:

A) the number and the identity of the musicians who, during the period considered, either by profession or simply by artistic vocation, usually performed in public. In selecting the musicians to include we limited ourselves to this sole latter criterion. For every musician we also indicated the instrument and /or role that he or she played.

B) The name and the address of the music venues where they performed (from theaters to public spaces, from public and private auditoriums to cocktail lounges, restaurants and bars, from houses of worship to all other types of gathering place used for musical performances).

Both types of data were listed in alphabetical order.

In this way, while respecting all methodological rules, new useful information can be obtained. For example:

- the correlation coefficient between ethnic origin and instrument or role played;
- the relation between gender and instrument or role played;
- the existence or not of family connections among the musicians considereds in our research.

ABOUT THE PROJECT

As to the venues, it would be equally easy to calculate, for instance, their geographic concentration by city area by city area and /or as a whole.

The specific type of urban structure or space and the main type of performance held there are among other pieces of information we may find pertinent.

To ensure optimal use of this book for reference purposes, readers should keep the following in mind:

• the musicians include all types: instrumentalists, vocalists, choral singers, arrangers, orchestra conductors, conductors of any other genre of music group, composers, lyricists;

• next to the musician's personal data we specify the type of instrument(s), form and style of singing, and/or particular role (arranger, conductor, composer, lyricist) for which that musician made his or her name. Apart from some uncommon instruments, all the others are indicated by the relative abbreviations found in the explanatory table located at the start of each of the alphabetical sections (organized on the basis of musician's surnames);

• next to the name of some musicians is written the term "*unspecified*"; this is true in cases where the musicians were members of instrumental groups (bands and orchestras) for which the sources we used did not specify the type of instrument played;

• all information re both musicians and venues appears exactly as we found it in the sources we used;

• some pages of this books were illustrated with parts of popular 1920s and '50s advertising drawings, appropriately updated by the Author;

Despite our keen attention to detail in writing this book, organizing our data in alphabetical order and then doing our best to properly fact-check it, there may still be discrepancies. We are sorry about this and kindly ask you to point out to us any such discrepancy and/or misinformation you might note, by contacting us as indicated on the second additional page at the front of the book.

ABOUT THE PROJECT

We will take care to make all necessary corrections, and to respond promptly to any requests for further information and/or assistance;

Also, we would like to say that in reference to the musicians' basic personal data we preferred to use, where possible, original names and terms. All the same, we did not fail to mention any nickname they may have had back in their day.

We organized our research data manually: that is, without using any type of software program. We chose this approach so as to best simulate the way people worked during the historical period on which our book pivots.

This first volume contains the name of 52,193 musicians.

In conclusion, to these introductory notes, we note, however, how all the information made easily accessible will stimulate the memory of many men and women united by their different musical sensibilities.

The Author

THE MUSICIANS

A

from **Aarenson,** Herbert
to **Axt,** William

ABBREVIATIONS

Acc	Accordion
Arr	Arrangement
Ba	Banjo
Ce	Cello
Ch	Choirmaster
Cl	Clarinet
Cn	Clarin
Co	Cornet
Db	Double bass
Dr	Drum
Fl	Flute
Gu	Guitar
Ha	Harmonica
Har	Harp
Ho	Horn
Lu	Lute
Ly	Lyrics
Man	Mandolin
Mar	Maracas
Mu	Composer
Ob	Oboe
Or	Organ
Orch	Orchestra
Perc	Percussion
Pn	Piano
Sax	Saxophone
Tb	Trombone
Tp	Trumpet
Tu	Tuba
Uk	Ukelele
Vi	Violin
Vib	Vibraphone
Vl	Viola
Vo	Voice

Once upon a time . . .

0001 - **Aarenson, Herbert** (Co)
0002 - **Aaron, Abe Alvin** (Cl, Sax, Tb)
0003 - **Aaron, Bonnie** (Vo)
0004 - **Aaron, Ethel** (Ch)
0005 - **Aaron, Frances** (Vo)
0006 - **Aaron, Henry** (Orch)
0007 - **Aaron, Johnny** (Vo)
0008 - **Aaron, Lorin** (Tb, Tp)
0009 - **Aaron, Ruth** (Vo)
0010 - **Aaron, Saul** (Vo)
0011 - **Aaron, Shirley** (Vo)
0012 - **Aarons, Al** (Tp, Fl)
0013 - **Aarons, Ruth Hughes** (Vo)
0014 - **Aaronson, Irving** (Pn, Vo, Orch, Arr)
0015 - **Aaronson, Lawrance** (Vo)
0016 - **Aaronson, Stanley** (Sax)
0017 - **Aas, Ernest Ernst** (Pn)
0018 - **Aas, Ola** (Tp)
0019 - **Aasen, Frank** (Gu)
0020 - **Abarbanell, Lina** (Vo)
0021 - **Abate, Carmela** (Vo)
0022 - **Abate, Lillian** (Vo)
0023 - **Abate, Olga** (Pn)
0024 - **Abato, Vincent Jimmy** (Cl, Sax)
0025 - **Abb, Vic** (Orch)
0026 - **Abbate, Giuseppe** (Gu)
0027 - **Abbatiello, Lena** (Vo)
0028 - **Abbene, Josephine** (Pn)
0029 - **Abbensetts, Rose Marie** (Vo)
0030 - **Abbey, Harold** (Vo)
0031 - **Abbey, Leon** (Vi, Orch)
0032 - **Abbondandelo, Thomas** (Vi)
0033 - **Abbott, Bea** (Vo)
0034 - **Abbott, Carolyn** (Vi)
0035 - **Abbott, Charlie** (Arr, Mu, Vi)
0036 - **Abbott, Chris** (Vo)
0037 - **Abbott, Dick** (Orch, Arr)
0038 - **Abbott, Gertrude F.** (Vo)
0039 - **Abbott, Glennen** (Pn)
0040 - **Abbott, Gloria** (Pn)
0041 - **Abbott, Jerry** (Vo, Pn, Acc)
0042 - **Abbott, Joan** (Vo)
0043 - **Abbott, Larry** (Cl, Sax)
0044 - **Abbott, Ruth Eloise** (Pn, Orch, Arr)
0045 - **Abbott, Sinclair** (Dr)
0046 - **Abbott, Sterling** (Sax)
0047 - **Abbott, Terry** (Vo)
0048 - **Abdul-Malik, Ahmed** (Db)
0049 - **Abednego, Annie** (Pn)
0050 - **Abel, Bill** (Tb)
0051 - **Abel, Carmen** (Vo)
0052 - **Abel, Gordon John** (Vo)
0053 - **Abel, Martin W.** (Vo)
0054 - **Abelardo, Lou** (Vo)
0055 - **Abelman, Sally Edith** (Vo)
0056 - **Abene, Mike** (Pn)
0057 - **Aberbach, Diane R.** (Vo)
0058 - **Aberle, George Alexander "Eden Ahbez"** (Mu, Pn)
0059 - **Aberle, Joan** (Vo)
0060 - **Abernathy, Lee Roy** (Pn)
0061 - **Abernathy, Marion** (Vo)
0062 - **Abernethy, Edna** (Vo)
0063 - **Abeson, Nancy** (Vo)
0064 - **Abianich, Jacob** (Unspecified)
0065 - **Abileah, Artie** (Pn)
0066 - **Abissi, Joseph F.** (Vo)
0067 - **Abmed, Shirley** (Pn)
0068 - **Abner, Buford** (Vo)
0069 - **Abner, Merle** (Vo)
0070 - **Abney, Donald Don** (Pn, Arr, Or)
0071 - **Aboda, George** (Vo)
0072 - **Aborn, Robert** (Vo)
0073 - **Aboumrad, Eva** (Vo)
0074 - **Abraham, Eileen** (Pn)
0075 - **Abraham, George** (Vi)
0076 - **Abraham, James** (Unspecified)
0077 - **Abraham, Kurt** (Sax, Cn)
0078 - **Abraham, Martin Chink** (Sax, Tu)
0079 - **Abrahams, Joan** (Vo)
0080 - **Abrahams, H. Berbert** (Mu)
0081 - **Abrahams, Maurice** (Mu)
0082 - **Abrahams, Rolaine** (Vo)
0083 - **Abrahams, Seemah** (Vo)
0084 - **Abram, Dalilah** (Vo)
0085 - **Abram, Jaques** (Pn)
0086 - **Abram, Loren H.** (Vo, Pn, Acc, Gu)
0087 - **Abram, Martin** (Vo)
0088 - **Abrami, Santa** (Vo)
0089 - **Abramo, Peter** (Tp)
0090 - **Abramowitz, Barbara** (Vo)
0091 - **Abramowitz, Clara P.** (Vo)
0092 - **Abramowitz, Jerry J.** (Unspecified)
0093 - **Abramowitz, Pauline** (Vo)
0094 - **Abramowitz, Sophie** (Vo)
0095 - **Abrams, Bernard** (Unspecified)
0096 - **Abrams, Habraham** (Vo)
0097 - **Abrams, Hal** (Orch)
0098 - **Abrams, Henry** (Vo)
0099 - **Abrams, Ida** (Vo)
0100 - **Abrams, Irwin** (Vi, Orch)
0101 - **Abrams, Jacques** (Pn)
0102 - **Abrams, Lee** (Dr)
0103 - **Abrams, Margaret** (Vo)
0104 - **Abrams, Marilyn M.** (Vo)
0105 - **Abrams, Maurice Max** (Dr, Perc, Sax)

Once upon a time . . .

0106 - **Abrams, Muhal Richard** (Mu, Pn, Cl, Ce, Orch)
0107 - **Abrams, Nacie Lee** (Vo)
0108 - **Abrams, Norman** (Cl)
0119 - **Abrams, Ray** (Sax)
0110 - **Abrams, Rhoda** (Vo)
0111 - **Abrams, Ruth** (Unspecified)
0112 - **Abrams, Theodore** (Perc)
0113 - **Abramson, Dora** (Vo)
0114 - **Abramson, Leon** (Vo)
0115 - **Abramson, Lester** (Orch)
0116 - **Abravanel, Maurice** (Orch)
0117 - **Abreu, Eduardo** (Perc)
0118 - **Abruscato, Lena** (Vo)
0119 - **Abshire, Nathan** (Pn, Acc, Vo)
0120 - **Acciavatti, Elizabeth** (Vo)
0121 - **Accurso, Donald** (Unspecified)
0122 - **Ace, Johhny** (Vo)
0123 - **Acea, Johnny Adiano** (Pn, Tp, Sax, Arr)
0124 - **Acerno, Eileen** (Vo)
0125 - **Acerra, Salvatore** (Unspecified)
0126 - **Acetta, Nicholas** (Vo)
0127 - **Acevedo, Carlos** (Pn)
0128 - **Acherman, Jean-Pierre** (Dr)
0129 - **Acheson, Elizabeth Ann Betsy** (Vo)
0130 - **Achmatova, Pauline** (Vo)
0131 - **Achron, Isidor** (Mu, Pn)
0132 - **Achron, Joseph** (Mu, Vi)
0133 - **Acito, Pasquale** (Orch)
0134 - **Acken, Judith** (Vo)
0135 - **Acker, Eddie** (Orch)
0136 - **Acker, G. Norman** (Pn, Or, Ch)
0137 - **Acker, Hazel** (Vo)
0138 - **Acker, Marjorie** (Vo)
0139 - **Acker, William** (Vo)
0140 - **Ackerberg, Violet** (Vo)
0141 - **Ackerman, Arthur** (Pn)
0142 - **Ackerman, Berenice** (Vo)
0143 - **Ackerman, David** (Unspecified)
0144 - **Ackerman, Florence** (Vo)
0145 - **Acherman, Janet** (Vo)
0146 - **Ackerman, John** (Vo, Mu)
0147 - **Ackerman, Lois** (Vo)
0148 - **Ackerman, Milton** (Vo)
0149 - **Ackerman, Orra Elizabeth** (Vo)
0150 - **Ackerman, Virginia** (Pn)
0151 - **Ackers, Andrew Acquarulo** (Mu, Pn, Orch)
0152 - **Ackerson, Madeline** (Vo)
0153 - **Ackert, Paul** (Vo)
0154 - **Ackley, Bentley Deforrest** (Mu, Ly)
0155 - **Ackley, Howard** (Ho, Ce)
0156 - **Ackley, H. Alfred** (Mu, Ly)
0157 - **Ackley, Judith** (Pn, Ch)
0158 - **Ackner, Raymond** (Vi)
0159 - **Ackropp, Williamth** (Vo)
0160 - **Acosta, Alice** (Vo)
0161 - **Acowitz, Alois** (Vo, Ch)
0162 - **Actman, Irving** (Pn, Or, Mu)
0163 - **Acqua, Hebe Dall** (Vo)
0164 - **Acqua, Inez Dall** (Vo)
0165 - **Acquacade, Billy Rose** (Pn, Or)
0166 - **Acquaviva, Anthony Tony** (Mu, Orch, Pn)
0167 - **Acquaviva, Nick** (Mu, Ly)
0168 - **Acuff, Roy Claxton** (Mu, Gu, Vo)
0169 - **Adair, Alan** (Vo)
0170 - **Adair, Jeanne** (Vo)
0171 - **Adair, Marie Rose Frances** (Vo)
0172 - **Adair, Robert Bobby** (Cl)
0173 - **Adair, Thomas Tom** (Ly)
0174 - **Adair, Yvonne** (Vo)
0175 - **Adam, Alberta** (Vo)
0176 - **Adam, Charles** (Vo)
0177 - **Adam, Claus** (Ce)
0178 - **Adam, Eleanor** (Pn)
0179 - **Adam, Jessie Craig** (Pn, Or)
0180 - **Adamcio, Steve** (Vo)
0181 - **Adami, Giuseppe** (Vi)
0182 - **Adams, Adaire** (Vo)
0183 - **Adams, Alma** (Tu, Vo)
0184 - **Adams, Alton Augustus Sr.** (Mu)
0185 - **Adams, Anthony** (Vo)
0186 - **Adams, Arnold** (Gu, Vo)
0187 - **Adams, Blind Bob** (Arr, Orch)
0188 - **Adams, Carol** (Vo)
0189 - **Adams, Carroll Parker** (Co)
0190 - **Adams, Cedelle** (Pn)
0191 - **Adams, Charles Jr.** (Ce)
0192 - **Adams, Christine**(Vo)
0193 - **Adams, Christopher** (Ce)
0194 - **Adams, Clarence** (Cl)
0195 - **Adams, Claus** (Ce, Mu)
0196 - **Adams, Dolly** (Pn)
0197 - **Adams, Eadie** (Vo)
0198 - **Adams, Eddie** (Vo)
0199 - **Adams, Edith** (Vo)
0200 - **Adams, Edward** (Vo)
0201 - **Adams, Elizabeth** (Vo)
0202 - **Adams, Elizabeth Kilmer** (Mu)
0203 - **Adams, Emmet** (Gu)
0204 - **Adams, Ernest Harry** (Pn, Mu)
0205 - **Adams, Faye** (Vo)
0206 - **Adams, Frank R.** (Pn, Mu)
0207 - **Adams, Grace** (Vo)
0208 - **Adams, Harriette** (Vo)

Once upon a time . . .

0209 - **Adams, Hazel** (Vo)
0210 - **Adams, Helen B.** (Vo)
0211 - **Adams, James** (Gu, Ba)
0212 - **Adams, Jane** (Vo)
0213 - **Adams, Jean** (Ce)
0214 - **Adams, Jeanne** (Vo)
0215 - **Adams, Jerry** (Db)
0216 - **Adams, Jimmy** (Vo, Dr, Tp, Tb)
0217 - **Adams, Jimmy** (Gu)
0218 - **Adams, "Jo-Jo"** (Vo, Sax)
0219 - **Adams, Joe** (Sax)
0220 - **Adams, John Kenneth** (Vo)
0221 - **Adams, John L.** (Vo)
0222 - **Adams, Johnny Bridge** (Ce)
0223 - **Adams, Joseph William** (Vo)
0224 - **Adams, Laurette** (Vo)
0225 - **Adams, Lee** (Mu, Ly, Pn)
0226 - **Adams, Lewis** (Gu)
0227 - **Adams, Lillo** (Vo)
0228 - **Adams, Louis** (Orch)
0229 - **Adams, Margaret** (Vo)
0230 - **Adams, Mary** (Vo)
0231 - **Adams, Mason** (Vo)
0232 - **Adams, Minnie** (Vo)
0233 - **Adams, Orange** (Vo)
0234 - **Adams, Orine** (Sax)
0235 - **Adams, Peggy** (Vo)
0236 - **Adams, Pepper Park** (Sax, Cl)
0237 - **Adams, Raymond Ray** (Vo)
0238 - **Adams, Reginald** (Tp)
0239 - **Adams, Richard Nathaniel Dick** (Vo)
0240 - **Adams, Robert** (Vo)
0241 - **Adams, "Rudy Carl"** (Tp)
0242 - **Adams, Ruth** (Vo)
0243 - **Adams, Sam** (Vo)
0244 - **Adams, Stanley** (Ly)
0245 - **Adams, Tommy** (Vo)
0246 - **Adams, Vera** (Vo)
0247 - **Adams, Virginia** (Vo)
0248 - **Adams, Walter** (Vo, Vi)
0249 - **Adams, Yvonne** (Vo)
0250 - **Adamson, Harold** (Ly)
0251 - **Adamson, Sylvia** (Pn)
0252 - **Adano, Jimmy** (Vo)
0253 - **Adaskin, Harry** (Vi)
0254 - **Adcock, Jean** (Vo)
0255 - **Adde, Leo** (Dr)
0256 - **Addison, Adele** (Vo)
0257 - **Addison, Aurelia M.** (Vo)
0258 - **Addison, Bernard** (Gu, Ba)
0259 - **Addison, George** (Sax)
0260 - **Addiss, Betty** (Vo)
0261 - **Addleman, Jean "Bonnie Wetzel"** (Db, Vi)
0262 - **Addorisio, Louis** (Vo)
0263 - **Adelchi, Richard** (Unspecified)
0264 - **Adelman, Jack** (Unspecified)
0265 - **Adelman, Marjorie** (Vo)
0266 - **Adelman, Milton J.** (Unspecified)
0267 - **Adelotte, Jack** (Vo)
0268 - **Adelson, Leonard** (Mu)
0269 - **Aderhold, Bubi** (Sax, Cn)
0270 - **Aderhold, Olin** (Db)
0271 - **Adger, Julian F.** (Pn, Or)
0272 - **Adger, Mabel E.** (Vo)
0273 - **Adiar, Alan** (Vo)
0274 - **Adinoff, Selma** (Ce)
0275 - **Adison, Fred** (Dr, Perc)
0276 - **Adkins, Bill** (Cl)
0277 - **Adkins, Dorothea Cheney** (Pn)
0278 - **Adkins, Essie Joseph** (Unspecified)
0279 **Adkins, Rick** (Tp)
0280 - **Adkins, Theresa** (Vo)
0281 - **Adlam, Basil George Buzz** (Mu, Arr, Sax, Orch)
0282 - **Adler, Adassah** (Dr)
0283 - **Adler, Celia** (Vo)
0284 - **Adler, Charles** (Vo)
0285 - **Adler, Clarence** (Pn)
0286 - **Adler, Elsie** (Vi)
0287 - **Adler, Frances** (Orch, Mu)
0288 - **Adler, Helen** (Vo)
0289 - **Adler, Henry** (Dr)
0290 - **Adler, Herman** (Orch)
0291 - **Adler, Hugo** (Mu)
0292 - **Adler, Jerome** (Unspecified)
0293 - **Adler, Josef** (Pn)
0294 - **Adler, Karl** (Orch)
0295 - **Adler, Kurt** (Ch, Pn, Or)
0296 - **Adler, Larry** (Vo, Ha, Mu)
0297 - **Adler, Lorraine** (Ce)
0298 - **Adler, Melvil** (Vo)
0299 - **Adler, Richard** (Ly)
0300 - **Adler, Rudolph** (Sax)
0301 - **Adler, Stella** (Vo)
0302 - **Adler, William** (Vi)
0303 - **Adnopoz, Elliot Charles "Ramblin' Jack Elliot"** (Vo, Gu)
0304 - **Adoff, Theodore** (Vl)
0305 - **Adoli, Milli** (Vo)
0306 - **Adolino, Anthony Louis** (Vo)
0307 - **Adomiam, Lan** (Vo, Ch)
0308 - **Adonetti, Frank** (Vo)
0309 - **Adrian, Iris** (Vo)
0310 - **Adriano, Honore** (Tp)
0311 - **Advocat, Elaine** (Vo)
0312 - **Aebischer, Adolph** (Vo)

Once upon a time . . .

0313 - **Aeford, Roger** (Vo)
0314 - **Aemisegger, Jane** (Vo)
0315 - **Aeppli, John J.** (Vo)
0316 - **Aerts, Josse** (Dr, Perc)
0317 - **Afendulis, Anna** (Vo)
0318 - **Aff, Charles** (Vo)
0319 - **Affelder, Paul B.** (Ch)
0320 - **Afrecan, Maxine** (Vo)
0321 - **Afzelius, Roland** (Tp)
0322 - **Agar, Frank** (Tb)
0323 - **Agarwalla, Jyotiprased** (Ly)
0324 - **Agati, Frank Joseph** (Vo)
0325 - **Agay, Denes** (Mu)
0326 - **Agee, Jack** (Sax)
0327 - **Ager, Milton** (Mu, Arr, Ly)
0328 - **Aginsky, Bernice** (Vo)
0329 - **Aglione, Mary** (Vo)
0330 - **Aglora, Joe** (Sax)
0331 - **Agne, Jean A.** (Vo)
0332 - **Agnew, Charlie** (Orch)
0333 - **Agnew, Grace** (Vo)
0334 - **Agnew, Madelaine** (Vo)
0335 - **Agnini, Armando** (Orch)
0336 - **Agoglia, Gertrude Loretta** (Vo)
0337 - **Agosta, Eleanor** (Vo)
0338 - **Agostini, Gloria** (Har)
0339 - **Agress, Mitchell "Mitchell Ayres"** (Orch)
0340 - **Agricola, Edith** (Vi)
0341 - **Aguanno, Joe** (Tp)
0342 - **Aguilar, Elisa** (Lu)
0343 - **Aguilar, Ezequiel** (Lu)
0344 - **Aguilar, Jasefino** (Vo)
0345 - **Aguilar, Paco** (Lu)
0346 - **Aguilar, Pepe** (Lu)
0347 - **Ahalt, Lenore** (Vo)
0348 - **Ahan, Florence** (Vo)
0349 - **Ahearn, Donald** (Vo)
0350 - **Ahearn, Jimmy** (Orch)
0351 - **Ahearn, John** (Vo)
0352 - **Ahearn, Martin** (Vo)
0353 - **Ahearn, William R.** (Vo)
0354 - **Ahern, Michael** (Vo)
0355 - **Ahern, Patricia** (Vo)
0356 - **Ahern, Robert Bob** (Gu)
0357 - **Aherne, Daniel F.** (Unspecifird)
0358 - **Ahlers, Charles F.** (Vo)
0359 - **Ahlers, Joyce** (Vo)
0360 - **Ahlert, Fred E.** (Mu, Arr)
0361 - **Ahlert, Richard** (Mu)
0362 - **Ahlstrand, John** (Pn)
0363 - **Ahlstrom, Albert** (Unspecified)
0364 - **Ahn, Florence** (Vo)
0365 - **Ahn, Hitshuo** (Perc)
0366 - **Ahola, Helen** (Vo, Pn)
0367 - **Ahola, Sylvester** (Tp)
0368 - **Ahr, Arthur F. Jr.** (Vo)
0369 - **Ahrens, Virginia** (Vo)
0370 - **Ahrens, Walter** (Vo, Pn)
0371 - **Aibel, Ben** (Vo)
0372 - **Aigotti, Louis** (Vo)
0373 - **Aiken, Bud** (Tb)
0374 - **Aiken, David** (Vo)
0375 - **Aiken, Gene** (Cn)
0376 - **Aiken, Gus** (Tp)
0377 - **Aiken, Jack** (Sax)
0378 - **Aiken, Robert** (Vo)
0379 - **Aiken, Warwick** (Fl)
0380 - **Aiken, Webster** (Pn)
0381 - **Aimaro, Lina** (Vo)
0382 - **Aimee, Helen** (Vo)
0383 - **Aimee, Joyce** (Vo, Acc)
0384 - **Ainsworth, Billy** (Sax, Cl)
0385 - **Airey, Arthur Henry Jr.** (Vo)
0386 - **Aissa, Robert** (Vo)
0387 - **Aita, Enzo** (Pn, Vo)
0388 - **Aitken, Hugh** (Unspecified)
0389 - **Aitken, Mary** (Vo)
0390 - **Aitken, Webster** (Pn)
0391 - **Aitkin, Mary** (Vo)
0392 - **Aivano, Irma** (Pn)
0393 - **Ajaye, Alyce** (Vc)
0394 - **Ajemian, Anahid** (Vi)
0395 - **Ajemian, Anita** (Vo)
0396 - **Ajemian, Maro** (Pn)
0397 - **Ajiaye, Alice** (Vo)
0398 - **Ake, George** (Vo, Acc)
0399 - **Aken, Mary Lou** (Vo)
0400 - **Akers, Doris** (Vo)
0401 - **Akers, William J.** (Pn)
0402 - **Akersten, Rosa** (Vo)
0403 - **Akin, Bill Jr.** (Orch, Arr)
0404 - **Akin, Christine Ann** (Vo)
0405 - **Akins, Mary Catherine** (Vo)
0406 - **Aks, Harold** (Ch, Orch)
0407 - **Akselsen, Margit** (Vo)
0408 - **Akst, Harry** (Pn, Orch, Mu)
0409 - **Aladin, Ellen** (Vi)
0410 - **Alagna, Matt** (Pn)
0411 - **Alaimo, Betty** (Vo)
0412 - **Alamo, Tony** (Vo)
0413 - **Alarie, Pierrette** (Vo)
0414 - **Alario, Felix** (Unspecified)
0415 - **Albam, Mannie** (Mu, Arr, Sax)
0416 - **Albanese, Albert** (Vo)
0417 - **Albanese, Andrew** (Unspecified)
0418 - **Albanese, Angie L.** (Vo)

Once upon a time . . .

0419 - **Albanese, Dolores** (Vo)
0420 - **Albanese, Ellen** (Vo)
0421 - **Albanese, John P. Johnny** (Dr)
0422 - **Albanese, Lucia** (Vo)
0423 - **Albanese, Nicholas** (Vo)
0424 - **Albanese, Nino** (Pn)
0425 - **Albani, Joseph "Joe Albany"** (Pn)
0426 - **Albani, Olga Medolago** (Vo)
0427 - **Albani, Pedro** (Mu, Orch)
0428 - **Albano, Anthony** (Dr)
0429 - **Albano, Edward** (Vo)
0430 - **Albano, Victor** (Vo)
0431 - **Albano, Yolanda** (Vo)
0432 - **Albee, Charles** (Vo)
0433 - **Albelli, Joan** (Vo)
0434 - **Alberghetti, Anna Maria** (Vo)
0435 - **Alberghetti, Vittoria** (Pn)
0436 - **Alberini, Ellen** (Vo)
0437 - **Alberry, Steven** (Pn)
0438 - **Albers, Helen** (Vo)
0439 - **Albers, Robert W.** (Vo)
0440 - **Albert, Abbey** (Pn, Orch)
0441 - **Albert, Agnes** (Unspecified)
0442 - **Albert, Alfred** (Vo, Pn, Acc)
0443 - **Albert, Arthur Louis** (Vo)
0444 - **Albert, Donald Don** (Tp, Pn, Orch)
0445 - **Albert, Frederick** (Vo)
0446 - **Albert, Gladys** (Vo)
0447 - **Albert, Howard** (Vi)
0448 - **Albert, John** (Vo)
0449 - **Albert, John Robert** (Vo)
0450 - **Albert, Lawrence** (Vo)
0451 - **Albert, Lou** (Vo)
0452 - **Albert, Marc** (Pn)
0453 - **Albert, Mark** (Vo)
0454 - **Albert, Paul** (Vo)
0455 - **Albert, Richard Dick** (Vo)
0456 - **Albert, Salvatore** (Vo)
0457 - **Albert, Sanford** (Unspecified)
0458 - **Albert, Wee** (Vo)
0459 - **Alberti, Armando** (Orch)
0460 - **Alberti, Jules** (Orch)
0461 - **Alberti, Solon** (Mu, Pn)
0462 - **Alberts, Adele** (Vo)
0463 - **Alberts, Al** (Pn, Vo)
0464 - **Alberts, Amy** (Vo)
0465 - **Alberts, Eunice** (Vo)
0466 - **Alberts, Helen** (Vo)
0467 - **Alberts, Henry Seller** (Pn, Mu)
0468 - **Albertson, Jack** (Vo)
0469 - **Albig, Alberta** (Vi)
0470 - **Albin, Jack** (Solovox, Orch)
0471 - **Albino, Philomena Theresa** (Vo)
0472 - **Albrecht, Elmer** (Mu, Pn, Or)
0473 - **Albrecht, Robert** (Co, Cl)
0474 - **Albrezzi, Sylvia** (Vo)
0475 - **Albright, Fred** (Perc)
0476 - **Albright, Josiah** (Vo)
0477 - **Albright, Max** (Dr, Vib)
0478 - **Albright, Shirley** (Vo)
0479 - **Albritton, Lynn** (Pn)
0480 - **Albu, Sandu** (Vi)
0481 - **Album, Theo** (Vo)
0482 - **Alburn, Otto** (Tb)
0483 - **Alcaro, Alfred** (Vi)
0484 - **Alces, Lucien** (Vo)
0485 - **Alcock, Bechtel** (Vo)
0486 - **Alcock, Daisy** (Tp, Co)
0487 - **Alcock, George** (Cl)
0488 - **Alcock, James** (Pn)
0489 - **Alcock, Merle** (Vo)
0490 - **Alcorn, Alvin** (Tp, Vo)
0491 - **Alda, Frances Davis** (Vo)
0492 - **Alda, Robert** (Vo)
0493 - **Alden, Charles** (Vo)
0494 - **Alden, Claire** (Vo)
0495 - **Alden, Frank** (Vo)
0496 - **Alden, Gale** (Vo)
0497 - **Alden, Jimmy** (Orch)
0498 - **Alden, Marian** (Vo)
0499 - **Alden, Priscilla Pris** (Vo)
0500 - **Alder, Oscar** (Vi)
0501 - **Alderman, Tony** (Gu)
0502 - **Alderson, James** (Ch)
0503 - **Aldin, Jimmy** (Orch)
0504 - **Aldini, Cora** (Vo)
0505 - **Aldino, Florence** (Vo)
0506 - **Aldino, Sally** (Vo)
0507 - **Aldis, Mary** (Ly)
0508 - **Aldous, Edward** (Vo)
0509 - **Aldred, Patricia** (Vo)
0510 - **Aldrich, Mariska** (Vo)
0511 - **Aldrich, Nick** (Pn)
0512 - **Aldrich, Robert** (Vo)
0513 - **Aldridge, Clarence Elmer** (Vo, Dr)
0514 - **Aldridge, Donna** (Acc)
0515 - **Aldworth, Helen** (Pn, Vi)
0516 - **Aledgio, Donald Don** (Vo)
0517 - **Aleman, Gloria** (Vo)
0518 - **Aleman, Oscar** (Gu, Orch)
0519 - **Aleschus, Ruth** (Vo)
0520 - **Alese, Barbara Jane** (Ce, Pn, Har)
0521 - **Alesi, John** (Vo)
0522 - **Aleson, Martha** (Vo)
0523 - **Alessandro, Sarah** (Vo)
0524 - **Alessandro, Victor** (Orch)

Once upon a time . . .

0525 - **Alessi, Joseph Sr.** (Tp)
0526 - **Alessi, Tony Lane** (Gu)
0527 - **Alessio, Jeannette** (Vo)
0528 - **Alessio, Lena Helena** (Vo)
0529 - **Alexander, Ada** (Vo)
0530 - **Alexander, Adolphe Tats** (Cl, Ho, Sax)
0531 - **Alexander, Alec** (Cl, Sax)
0532 - **Alexander, Alicia** (Vo)
0533 - **Alexander, Anna** (Vo)
0534 - **Alexander, Archier** (Vi)
0535 - **Alexander, Barney** (Gu, Ba)
0536 - **Alexander, Bernice** (Pn)
0537 - **Alexander, Brooks** (Vo)
0538 - **Alexander, Carlos** (Vo)
0539 - **Alexander, Caroline Hudson** (Vo)
0540 - **Alexander, Charles** (Vo, Tp)
0541 - **Alexander, Charlie** (Pn)
0542 - **Alexander, Cora Wynne** (Vo, Pn)
0543 - **Alexander, Curby** (Sax)
0544 - **Alexander, Deloise** (Vo)
0545 - **Alexander, Donald** (Vo)
0546 - **Alexander, Doris** (Pn)
0547 - **Alexander, Dorn "Little"** (Pn)
0548 - **Alexander, Dorothy** (Vi)
0549 - **Alexander, Durelle** (Vo)
0550 - **Alexander, Edith** (Vo)
0551 - **Alexander, Edward** (Vi)
0552 - **Alexander, Elma** (Pn, Co)
0553 - **Alexander, Ernest** (Vo)
0554 - **Alexander, Ersaline** (Vo)
0555 - **Alexander, Harold** (Pn)
0556 - **Alexander, Helen** (Vo)
0557 - **Alexander, Irving** (Orch)
0558 - **Alexander, James Woody** (Ly, Mu, Vo)
0559 - **Alexander, Joan** (Vo)
0560 - **Alexander, John** (Sax, Fl)
0561 - **Alexander, John** (Vo)
0562 - **Alexander, Katherine** (Vo)
0563 - **Alexander, Little Joe** (Vo, Sax)
0564 - **Alexander, Louise** (Vo)
0565 - **Alexander, Mabel (Ly,** Vo)
0566 - **Alexander, Mamie** (Vo)
0567 - **Alexander, Mara** (Vo)
0568 - **Alexander, Mousie** (Dr, Perc)
0569 - **Alexander, Nelson** (Vo, Pn)
0570 - **Alexander, Norman** (Vo)
0571 - **Alexander, Ora** (Vo)
0572 - **Alexander, Peggy** (Vo)
0573 - **Alexander, Perry** (Mu, Ly)
0574 - **Alexander, Ray** (Dr, Vib)
0575 - **Alexander, Richard G.** (Unspecified)
0576 - **Alexander, Robert Bob** (Tb)
0577 - **Alexander, Ruby** (Pn)
0578 - **Alexander, Sadie** (Vo)
0579 - **Alexander, Van** (Mu, Arr, Pn, Orch)
0580 - **Alexander, Winston** (Pn)
0581 - **Alexander, Zacky** (Vi)
0582 - **Alexandrea, Jeanne** (Vo)
0583 - **Alexandria, Lorenz** (Vo)
0584 - **Alexis, Amy** (Vo)
0585 - **Alexis, Marcus** (Unspecified)
0586 - **Alexis, Richard** (Co, Mellophone)
0587 - **Alexy, Robert Bob** (Tp)
0588 - **Alfer, Alf** (Vo)
0589 - **Alfidi, Quito** (Vo)
0590 - **Alfonso, Donald Don** (Mu, Orch, Arr)
0591 - **Alfonso, Javier** (Pn)
0592 - **Alford, Charles H.** (Orch, Ch, Vo)
0593 - **Alford, Charlotte** (Pn)
0594 - **Alford, Frauline** (Vo)
0595 - **Alford, Gene** (Vo)
0596 - **Alford, Henry** (Vo)
0597 - **Alford, Jack** (Unspecified)
0598 - **Alfred, Arnold** (Pn)
0599 - **Alfred, Charles** (Vo)
0600 - **Alfred, Roy** (Mu, Ly)
0601 - **Alfredo, Donald Don** (Orch)
0602 - **Algazer, Eugenia Ann** (Pn)
0603 - **Algranati, Mildred** (Vo)
0604 - **Alì, Bardou** (Gu, Vo)
0605 - **Ali, Grace** (Vo)
0606 - **Aliberti, Armando** (Orch)
0607 - **Alicastro, Antoniette** (Vo)
0608 - **Alicastro, Frances** (Vo)
0609 - **Alix, May** (Vo)
0610 - **Alkire, Eddie** (Ly, Mu)
0611 - **Alkoff, Bernard** (Vo, Pn)
0612 - **Alladice, Mavis Glenn** (Vo)
0613 - **Allaire, Benice** (Vo)
0614 - **Allaire, Edith** (Vo)
0615 - **Allan, David** (Vo)
0616 - **Allan, Dorothy** (Song Stylist)
0617 - **Allan, Esther** (Mu, Pn, Or)
0618 - **Allan, George** (Vo)
0619 - **Allan, John J.** (Co)
0620 - **Allan, Lewis** (Mu, Ly)
0621 - **Allan, Margaret** (Vo)
0622 - **Allan, Nancy** (Vo)
0623 - **Allan-Allen, Baldwin** (Vo)
0624 - **Allbee, Charles** (Vo)
0625 - **Allbee, Donald** (Unspecified)
0626 - **Allbright, Arthur** (Gu, Ba)
0627 - **Alleccia, Sam** (Sax)
0628 - **Allee, Jettie** (Vo)
0629 - **Allegato, Ruth** (Vo)
0630 - **Allegri, Lydia** (Vo)

Once upon a time . . .

0631 - **Allegro, Joe** (Vo)
0632 - **Alleman, Tony** (Gu, Vo)
0633 - **Alleman, William A.** (Vo)
0634 - **Allen, Ann** (Vo)
0635 - **Allen, Annisteen** (Orch, Vo)
0636 - **Allen, Archie** (Vo)
0637 - **Allen, Arthur B.** (Vo)
0638 - **Allen, Austin** (Vo, Gu, Ba, Arr)
0639 - **Allen, Barbara** (Vo)
0640 - **Allen, Barclay** (Pn, Orch)
0641 - **Allen, Beatrice** (Vo)
0642 - **Allen, Betty** (Vo)
0643 - **Allen, Billy** (Orch)
0644 - **Allen, Bob** (Vo)
0645 - **Allen, Burnham** (Tp)
0646 - **Allen, Cathy Ricciardi** (Vo)
0647 - **Allen, Charles** (Tp)
0648 - **Allen, Charles Buddy** (Vo)
0649 - **Allen, Charlie** (Vo, Acc, Gu)
0650 - **Allen, Charlotte** (Pn, Or, Vo, Ch)
0651 - **Allen, Chester** (Vo)
0652 - **Allen, Cliff** (Pn, Vo)
0653 - **Allen, Craig** (Vo)
0654 - **Allen, Creighton** (Pn)
0655 - **Allen, David** (Vo)
0656 - **Allen, Della** (Vo)
0657 - **Allen, Donald** (Pn)
0658 - **Allen, Doris** (Vo)
0659 - **Allen, Doris Lee** (Unspecified)
0660 - **Allen, Dorothea Ann** (Vo)
0661 - **Allen, Dorothy** (Vo)
0662 - **Allen, Durant** (Pn)
0663 - **Allen, Edgard** (Vo)
0664 - **Allen, Edith M.** (Vo)
0665 - **Allen, Eileen Elizabeth** (Vo)
0666 - **Allen, Eleanor** (Vi)
0667 - **Allen, Eleonore C.** (Vo)
0668 - **Allen, Elizabeth** (Vo)
0669 - **Allen, Ellen Douglas** (Vo)
0670 - **Allen, Ellery** (Vo)
0671 - **Allen, Elsie** (Pn, Or, Ch)
0672 - **Allen, Ethan** (Pn)
0673 - **Allen, Fletcher** (Cn, Cl, Sax)
0674 - **Allen, Foy** (Pn, Vo)
0675 - **Allen, Fred** (Vo, Gu, Ba)
0676 - **Allen, Fulton "Blint Boy Fuller"** (Vo, Gu)
0677 - **Allen, Gene** (Sax)
0678 - **Allen, Geri** (Pn)
0679 - **Allen, Gilbert** (Mu, Pn, Ch)
0680 - **Allen, Gracie** (Vo)
0681 - **Allen, Henry Sr.** (Orch, Co)
0682 - **Allen, Henry James Red** (Tp, Vo, Ho)
0683 - **Allen, Ivy** (Pn)
0684 - **Allen, James** (Vo, Tp)
0685 - **Allen, Jasper Jap** (Vi, Tu, Db)
0686 - **Allen, Jean** (Pn, Or)
0687 - **Allen, Jimmie** (Vo, Acc)
0688 - **Allen, Jimmy** (Sax, Cn)
0689 - **Allen, Joe** (Vo)
0690 - **Allen, John** (Vo)
0691 - **Allen, John S.** (Vo)
0692 - **Allen, Johnny** (Pn, Arr, Orch)
0693 - **Allen, Joseph Dana** (Db, Orch)
0694 - **Allen, Jud** (Vo)
0695 - **Allen, Jules Verne** (Vo, Gu, Acc)
0696 - **Allen, Kathleen** (Vo)
0697 - **Allen, Larry** (Vo, Pn)
0698 - **Allen, Lee** (Gu)
0699 - **Allen, Lee** (Sax)
0700 - **Allen, Lewis** (Mu)
0701 - **Allen, Lill** (Vo)
0702 - **Allen, Lois** (Pn)
0703 - **Allen, Louise** (Vo)
0704 - **Allen, Lucius** (Sax)
0705 - **Allen, Margaret** (Vo)
0706 - **Allen, Molly** (Pn)
0707 - **Allen, Moses** (Db, Vo)
0708 - **Allen, Napoleon Snaggs** (Vo, Gu)
0709 - **Allen, Nat** (Tb)
0710 - **Allen, Nina** (Vo)
0711 - **Allen, Patty** (Pn)
0712 - **Allen, Paul** (Vo)
0713 - **Allen, Perry** (Tp)
0714 - **Allen, Rachel** (Vo)
0715 - **Allen, Ralph** (Orch)
0716 - **Allen, Reginald** (Vo)
0717 - **Allen, Rex** (Pn, Tb, Vo, Vib)
0718 - **Allen, Richard** (Vo)
0719 - **Allen, Robert Jr.** (Vo)
0720 - **Allen, Robert Bob** (Orch,, Arr, Mu, Vo)
0721 - **Allen, Robert Lee** (Vo)
0722 - **Allen, Robert W.** (Pn, Or)
0723 - **Allen, Rosalie** (Vo)
0724 - **Allen, Sam Christopher** (Gu, Pn)
0725 - **Allen, Samuel** (Vi, Ce)
0726 - **Allen, Shirley St. Earle** (Pn)
0727 - **Allen, Shorty** (Pn, Vib)
0728 - **Allen, Stephen Valentine Patrick William Steve** (Mu, Pn)
0729 - **Allen, Stuart** (Vo)
0730 - **Allen, Sue** (Vo)
0731 - **Allen, Sylvia Garner** (Vo)
0732 - **Allen, Terry** (Vo)
0733 - **Allen, Thomas S.** (Mu)
0734 - **Allen, Thornton W.** (Ly, Mu, Pn)
0735 - **Allen, Tony** (Pn, Vo)

Once upon a time . . .

0736 - **Allen, Tracy** (Tb)
0737 - **Allen, Vera** (Vo)
0738 - **Allen, Virginia** (Vo, Vi)
0739 - **Allen, Wanda** (Vo)
0740 - **Allen, Wayne** (Pn)
0741 - **Allen, William** (Pn)
0742 - **Allen, William** (Vi)
0743 - **Allen-Letts, Mildred** (Vo)
0744 - **Allendo, Pedro** (Ma)
0745 - **Allenham, Sidney** (Vo)
0746 - **Aller, Eleanor** (Ce)
0747 - **Allerand, Dominique** (Vo)
0748 - **Allers, Franz** (Orch)
0749 - **Alletsee, Florence** (Vo)
0750 - **Alley, Ben** (Vo)
0751 - **Alley, Eddy** (Dr)
0752 - **Alley, Grace Court** (Vo)
0753 - **Alley, Katherine Kushing Katy** (Vo)
0754 - **Alley, Vernon** (Db)
0755 - **Alleyne, Hazel** (Pn)
0756 - **Alleyne, Lloyd** (Pn)
0757 - **Alleyne, Robert** (Vi)
0758 - **Allison, Ann** (Vo)
0759 - **Allison, Fran** (Vo)
0760 - **Allison, Hugh Louis** (Dr)
0761 - **Allison, Irma** (Vo, Pn)
0762 - **Allison, James Jimmy** (Vo)
0763 - **Allison, John** (Vo)
0764 - **Allison, Lynn** (Vo)
0765 - **Allison, Margery** (Vo)
0766 - **Allison, Marie** (Vo)
0767 - **Allison, Rebecca** (Fl)
0768 - **Allison, Ted** (Vo)
0769 - **Allison, Tommy** (Tp)
0770 - **Allison, W. Margaret** (Vo)
0771 - **Allman, David** (Vo)
0772 - **Allman, Joyce** (Vo)
0773 - **Allmond, Benjamin** (Unspecified)
0774 - **Allmond, Edwin** (Vo)
0775 - **Allocca, Gloria** (Vo)
0776 - **Allocca, Rose** (Vo)
0777 - **Alloo, Modeste** (Tb, Orch, Mu)
0778 - **Allotta, Vince** (Vi)
0779 - **Allyn, David Allen** (Vo)
0780 - **Allyn, Robert Starr** (Vo)
0781 - **Alma, Marty** (Orch)
0782 - **Almeida, Laurindo** (Gu, Mu)
0783 - **Almerico, Tony** (Tp, Orch)
0784 - **Almi, Alfonso** (Vo)
0785 - **Almstedt, Gunnar** (Dr)
0786 - **Almuly, Irma** (Vo)
0787 - **Aloisio, Louis A.** (Unspecified)
0788 - **Aloma, Harold** (Orch)
0789 - **Alonge, Carl** (Acc)
0790 - **Alonge, Raymond Ray** (Ho)
0791 - **Alongi, Michael** (Gu, Ba)
0792 - **Alp, Florence** (Vo)
0793 - **Alpar, Leslie** (Pn, Or)
0794 - **Alper, Herbert** (Vo, Ch)
0795 - **Alper, Ida A.** (Vo)
0796 - **Alper, Jacqueline** (Vo)
0797 - **Alper, Miriam** (Vo)
0798 - **Alper, Paula** (Vo)
0799 - **Alpert, Anita** (Vo)
0800 - **Alpert, Bernyce** (Po)
0801 - **Alpert, Herman Trigger** (Vo, Db)
0802 - **Alpert, Irene** (Unspecified)
0803 - **Alpert, Larry** (Tb)
0804 - **Alpert, Mickey** (Orch)
0805 - **Alpert, Pauline** (Mu, Pn, Arr)
0806 - **Alpert, Phyllis Jane** (Vo)
0807 - **Alpert, Z. Joan** (Tp)
0808 - **Alpeter, Larry** (Tb)
0809 - **Alphand, Claude** (Vo, Gu, Orch)
0810 - **Alphin, Marilyn** (Vo)
0811 - **Alsen, Elsa** (Vo)
0812 - **Alsen, Herbet** (Vo)
0813 - **Alslev, Judith** (Vo)
0814 - **Alsop, William** (Sax)
0815 - **Alstadter, Seymour** (Vo)
0816 - **Alstock, Bernice** (Vo)
0817 - **Alston, Arthur** (Vo)
0818 - **Alston, Charles** (Vo)
0819 - **Alston, Clarence** (Co)
0820 - **Alston, Gloria** (Pn)
0821 - **Alston, Jean** (Vo)
0822 - **Alston, John** (Mu)
0823 - **Alston, Joseph** S. (Vo)
0824 - **Alston, Ovie** (Tp, Vo, Orch)
0825 - **Alston, Robinson** (Pn)
0826 - **Alt, Dorothy** (Vo)
0827 - **Alt, Elaine M.** (Vo)
0828 - **Altaian, Arthur** (Mu)
0829 - **Altamura, Dora** (Vo)
0830 - **Alten, James** (Vo)
0831 - **Alter, Israel** (Vo)
0832 - **Alter, Louis Lou** (Pn, Mu, Ly)
0833 - **Alter, Martha** (Pn, Mu)
0834 - **Altglass, Max** (Vo)
0835 - **Althouse, Paul** (Vo)
0836 - **Altier, Charlie** (Co)
0837 - **Altiere, Albert** (Vo)
0838 - **Altieri, Beatrice** (Vo)
0839 - **Altizer, Billy** (Vi)
0840 - **Altman, Arthur** (Mu)
0841 - **Altman, Baruch** (Vi)

Once upon a time . . .

0842 - **Altman, Benjamin** (Vi)
0843 - **Altman, Clara G.** (Vo)
0844 - **Altman, Esther** (Vo)
0845 - **Altman, Frieda** (Vo)
0846 - **Altman, Hal** (Sax, Orch)
0847 - **Altman, Julian** (Vi)
0848 - **Altman, Ruth** (Vo)
0849 - **Altman, Sylvia** (Pn)
0850 - **Altman, Thelma** (Vo)
0851 - **Altneu, Anne** (Vo)
0852 - **Altobelli, Eleanor** (Vo)
0853 - **Altobelli, Vera** (Vo)
0854 - **Alton, Joseph** (Vo)
0855 - **Altpeter, Larry** (Tb)
0856 - **Altritt, Grace** (Vo)
0857 - **Altschuler, Bernard** (Ce)
0858 - **Altschuler, Jacob** (Vl)
0859 - **Altschuler, Modest** (Orch, Mu)
0860 - **Altstadter, Robert** (Vo)
0861 - **Altuster, Betty** (Vo)
0862 - **Altwerger, John "Auld, Georgie"** (Sax, Orch)
0863 - **Aluska, Ladislaus John** (Vo)
0864 - **Alvanos, Irene** (Vo)
0865 - **Alvarado, Donald Don** (Vo)
0866 - **Alvares, Fernando** (Vo, Pn)
0867 - **Alvarez, Abigail** (Vo)
0868 - **Alvarez, Agnes** (Vo)
0869 - **Alvarez, Anita** (Vo)
0870 - **Alvarez, Chico** (Tp, Sax)
0871 - **Alvarez, Fernando** (Vo)
0872 - **Alvarez, Francisco** (Perc)
0873 - **Alvarez, Freddie** (Orch)
0874 - **Alvarez, Geneva** (Vo)
0875 - **Alvarez, Richard Anthony** (Vo)
0876 - **Alvarez, Vicente** (Vo)
0877 - **Alvarez, Vivian** (Sax)
0878 - **Alvary, Lorenzo** (Vo)
0879 - **Alveranga, Arline** (Pn)
0880 - **Alvers, Sylvia** (Vo)
0881 - **Alvers, Zinaida** (Vo)
0882 - **Alves, John** (Pn, Or, Ch)
0883 - **Alvin, Danny** (Dr)
0884 - **Alvino, Jean** (Vo)
0885 - **Alvino, Jeanne Marie** (Vo)
0886 - **Alvis, Hayes** (Tu, Arr, Vo)
0887 - **Alwin, Carl** (Orch)
0888 - **Alzamora, Eleanor** (Vo)
0889 - **Amadio, John** (Fl)
0890 - **Amalbert, Joan** (Conga, Perc)
0891 - **Amanatian, Venus** (Unspecified)
0892 - **Amanita, Marian** (Pn)
0893 - **Amans, Joachim** (Fl)
0894 - **Amans, John** (Fl)
0895 - **Amansky, Selma** (Vo)
0896 - **Amantea, Angela** (Vi)
0897 - **Amar, Renee** (Vo)
0898 - **Amara, Lucine** (Vo)
0899 - **Amaral, Frank** (Tp)
0900 - **Amarosa, Johnny** (Tp, Vo)
0901 - **Amarosa, William** (Vo)
0902 - **Amato, Ann** (Vo)
0903 - **Amato, Anthony** (Vo)
0904 - **Amato, Pasquale** (Vo)
0905 - **Amato, Sal** (Sax)
0906 - **Amaturo, Matthew** (Sax)
0907 - **Amaya, Carmen** (Vo)
0908 - **Amaya, Jose** (Gu)
0909 - **Amaya, Paco** (Gu)
0910 - **Amazon, Eugene** (Unspecified)
0911 - **Amberg, June** (Vo)
0912 - **Ambrasino, Philip** (Acc)
0913 - **Ambrazjeus, Albina** (Pn)
0914 - **Ambrose, Birger E.** (Vo, Ch)
0915 - **Ambrose, Paul** (Pn, Mu, Or)
0916 - **Ambrose, Tony** (Arr, Vo)
0917 - **Ambrosetti, Flavio** (Sax)
0918 - **Ambrosino, Joseph** (Unspecified)
0919 - **Ambrozio, Antonio** (Vl)
0920 - **Ambruster, Robert** (Orch, Pn)
0921 - **Amekyan, Diran** (Vo)
0922 - **Amen, Louis** (Pn)
0923 - **Amend, George** (Pn, Acc, Vo)
0924 - **Amendolia, Pasquale** (Acc)
0925 - **Amenra, Doli "Dolly Jones"** (Tp)
0926 - **Amentia, James** (Vi)
0927 - **Amer, Al** (Db)
0928 - **Amerello, Anthony** (Vo)
0929 - **Ames, Carol** (Vo)
0930 - **Ames, Dolly** (Orch)
0931 - **Ames, Eddie** (Vo)
0932 - **Ames, Florenz** (Vo)
0933 - **Ames, Frederick** (Vo)
0934 - **Ames, Gene** (Vo)
0935 - **Ames, Joe** (Vo)
0936 - **Ames, Lila Lee** (Vo)
0937 - **Ames, Maurice** (Vo)
0938 - **Ames, Rosemary** (Vo)
0939 - **Ames, Tessie** (Vo)
0940 - **Ames, Victory Vic** (Vo)
0941 - **Ames, Wilson** (Orch)
0942 - **Amico, Catherine** (Vo)
0943 - **Amill, Mary Frances** (Vo)
0944 - **Amis, Jay** (Vo)
0945 - **Amison, Willard** (Vo)
0946 - **Amitrand, Andrew** (Vo)

Once upon a time . . .

0947 - **Ammirata, Rita** (Vo)
0948 - **Ammons, Albert C.** (Orch, Pn, Vo)
0949 - **Ammons, Eugene Stanley Jughead** (Sax)
0950 - **Amodeo, Jennie** (Vo, Pn)
0951 - **Amorello, Anthony** (Pn, Or)
0952 - **Amoroso, Celia** (Vo)
0953 - **Amoroso, Florence** (Vo)
0954 - **Amoroso, Mildred** (Vo)
0955 - **Amos, Susanne B. Susie** (Vo)
0956 - **Amron, Howard** (Vo)
0957 - **Amsler, Ruth** (Vo)
0958 - **Amstell, Billy** (Fl, Cn)
0959 - **Amster, Florence** (Vo)
0960 - **Amster, Marilyn** (Vo)
0961 - **Amsterdam, David** (Vl)
0962 - **Amsterdam, Morey** (Ly, Vo)
0963 - **Amyot, Etienne** (Pn)
0964 - **Anadollis, Sandy** (Vo)
0965 - **Anagnostou, Anastasia** (Vo)
0966 - **Ananian, Paolo** (Vo)
0967 - **Anastasio, Robert** (Unspecified)
0968 - **Ancher, Maurice** (Vi)
0969 - **Anchin, Isabel** (Unspecified)
0970 - **Anci, Frank** (Vo)
0971 - **Andabel, Elfrida** (Vo)
0972 - **Ander, Rune** (Tp)
0973 - **Anders, Carl** (Vo)
0974 - **Anders, Carol** (Vo)
0975 - **Anders, Emil** (Orch)
0976 - **Andersen, Barbara** (Vo)
0977 - **Andersen, Bertrand J.** (Vo)
0978 - **Andersen, Edna** (Pn)
0979 - **Andersen, Esther** (Vo)
0980 - **Andersen, Harry** (Cl)
0981 - **Andersen, Helen Somerville** (Mu, Pn)
0982 - **Andersen, Hildur** (Vi)
0983 - **Andersen, Stell** (Pn)
0984 - **Andersen, Violet** (Vo)
0985 - **Anderson, Adelaide** (Vo, Db)
0986 - **Anderson, Agnes** (Vo)
0987 - **Anderson, Alex B.** (Pn, Or)
0988 - **Anderson, Alfred I.** (Vo)
0989 - **Anderson, Alice** (Vo)
0990 - **Anderson, Anne Renee** (Vo)
0991 - **Anderson, Arlene** (Vo)
0992 - **Anderson, Arthur** (Vo)
0993 - **Anderson, Barbara** (Vo)
0994 - **Anderson, Beatrice** (Vo, Pn, Mu)
0995 - **Anderson, Bernard** (Tp)
0996 - **Anderson, Bertil** (Ho)
0997 - **Anderson, Bette** (Vo)
0998 - **Anderson, Betty** (Vo)
0999 - **Anderson, Bruce** (Vo)
1000 - **Anderson, Buddy "Step Buddy"** (Tp)
1001 - **Anderson, Carl** (Vo)
1002 - **Anderson, Cat** (Tp, Orch)
1003 - **Anderson, Catherine Erna Marie** (Vo)
1004 - **Anderson, Cecil** (Ly, Vo, Mu)
1005 - **Anderson, Cecilia** (Vo)
1006 - **Anderson, Cedric** (Dr)
1007 - **Anderson, Charles** (Tu)
1008 - **Anderson, Charles** (Vo)
1009 - **Anderson, Charlotte** (Unspecified)
1010 - **Anderson, Chris** (Pn)
1011 - **Anderson, Claire** (Vo)
1012 - **Anderson, Clarence** (Pn)
1013 - **Anderson, Clifford L.** (Vo)
1014 - **Anderson, Dagmar** (Vo)
1015 - **Anderson, Deacon** (Pn, Mu)
1016 - **Anderson, Dick** (Cl)
1017 - **Anderson, Donald** (Tp)
1018 - **Anderson, Doris** (Vo)
1019 - **Anderson, Dorothy** (Vo)
1020 - **Anderson, Dorothy** (Vi)
1021 - **Anderson, Dorsey** (Vo)
1022 - **Anderson, Dwight** (Pn, Mu)
1023 - **Anderson, Earl Crawford** (Or, Co, Orch, Mu, Arr)
1024 - **Anderson, Eddie** (Tb)
1025 - **Anderson, Eddie "Rochester"** (Vo)
1026 - **Anderson, Edward Andy** (Tp)
1027 - **Anderson, Eileen** (Vo)
1028 - **Anderson, Elaine** (Sax)
1029 - **Anderson, Eleanor** (Vo)
1030 - **Anderson, Elizabeth** (Ce)
1031 - **Anderson, Elsie** (Vo)
1032 - **Anderson, Ernestine** (Vo)
1033 - **Anderson, Esther** (Vo)
1034 - **Anderson, Ethel Mae** (Vo)
1035 - **Anderson, Eunice** (Vo)
1036 - **Anderson, Evelyn** (Vo)
1037 - **Anderson, Frank** (Vo)
1038 - **Anderson, Frank H. Jr.** (Ly, Mu)
1039 - **Anderson, Fred** (Sax)
1040 - **Anderson, Gareth** (Pn, Vo)
1041 - **Anderson, Gene** (Pn)
1042 - **Anderson, Geneva** (Vo)
1043 - **Anderson, Gerard** (Vo)
1044 - **Anderson, Grace** (Vo)
1045 - **Anderson, Greta** (Vo)
1046 - **Anderson, Harriet** (Vo)
1047 - **Anderson, Harvey William** (Vo)
1048 - **Anderson, Horace** (Dr, Perc)
1049 - **Anderson, Howard W.** (Vo)
1050 - **Anderson, Iline** (Pn)
1051 - **Anderson, Irma** (Pn)

One upon a time . . .

1052 - **Anderson, Isabell** (Vo, Pn)
1053 - **Anderson, Ivie Ivy** (Vo)
1054 - **Anderson, James** (Tp)
1055 - **Anderson, James Billy** (Db, Orch)
1056 - **Anderson, James William Jr.** (Vo)
1057 - **Anderson, Janet C.** (Unspecified)
1058 - **Anderson, Janie** (Vo)
1059 - **Anderson, Jean** (Vo)
1060 - **Anderson, Jean** (Vi)
1061 - **Anderson, Jimmie** (Vo)
1062 - **Anderson, Joan** (Pn)
1063 - **Anderson, Joan** (Vo)
1064 - **Anderson, Joan G.** (Vo)
1065 - **Anderson, John** (Tp, Tb)
1066 - **Anderson, John** (Pn)
1067 - **Anderson, John Murray** (Mu, Ly, Vo)
1068 - **Anderson, Joseph T.** (Vo)
1069 - **Anderson, Juanita** (Gu, Ba)
1070 - **Anderson, June** (Vo)
1071 - **Anderson, Larry** (Tp)
1072 - **Anderson, Lawrence** (Tb)
1073 - **Anderson, Lee** (Pn)
1074 - **Anderson, Lenore** (Vi)
1075 - **Anderson, Leola C.** (Pn, Or)
1076 - **Anderson, Leroy** (Mu, Orch)
1077 - **Anderson, Lew** (Sax, Arr, Orch)
1078 - **Anderson, Lillian** (Pn, Acc)
1079 - **Anderson, Lillian** (Vo)
1080 - **Anderson, Lily Strickland** (Ly, Mu)
1081 - **Anderson, Lindsay** (Vo)
1082 - **Anderson, Linnett** (Vo)
1083 - **Anderson, Lois** (Vo)
1084 - **Anderson, Lucille** (Pn)
1085 - **Anderson, Lucky Louie** (Orch)
1086 - **Anderson, Mamie** (Vo)
1087 - **Anderson, Marian** (Vo, Pn, Orch)
1088 - **Anderson, Marilyn** (Pn)
1089 - **Anderson, Marjorie** (Vo)
1090 - **Anderson, Mary** (Vo)
1091 - **Anderson, Maurice** (Vo)
1092 - **Anderson, Maxwell** (Ly)
1093 - **Anderson, Merion Janice** (Vo)
1094 - **Anderson, Mildred** (Vo)
1095 - **Anderson, Norma** (Pn)
1096 - **Anderson, Pink** (Gu, Vo)
1097 - **Anderson, Ralph** (Pn)
1098 - **Anderson, Regine** (Ly)
1099 - **Anderson, Roberta** (Vo)
1100 - **Anderson, Robert Bobby** (Vo, Co, Arr)
1101 - **Anderson, Ronald** (Pn)
1102 - **Anderson, Rosell** (Vo)
1103 - **Anderson, Rudolph** (Vo)
1104 - **Anderson, Ruthetta** (Vo)
1105 - **Anderson, Skippy** (Pn)
1106 - **Anderson, Stanley** (Vo)
1107 - **Anderson, Stell** (Pn)
1108 - **Anderson, Stuart** (Sax)
1109 - **Anderson, Thomas** (Vo)
1110 - **Anderson, Thomas Jefferson "T. J."** (Mu, Orch)
1111 - **Anderson, Victoria** (Vo)
1112 - **Anderson, Vincent** (Vo)
1113 - **Anderson, Warner** (Vo)
1114 - **Anderson, Warren** (Unspecified)
1115 - **Anderson, Westley** (Vo)
1116 - **Anderson, William Alonzo Cat** (Tp)
1117 - **Anderson, Willie Eugene** (Gu, Vo)
1118 - **Anderson, Winifred** (Ce)
1119 - **Andino, Hilda** (Pn)
1120 - **Andino, Julio** (Db)
1121 - **Ando, Robert W.** (Unspecified)
1122 - **Andos, Alice** (Vo)
1123 - **Andrade, Norma C.** (Vo)
1124 - **Andrade, Vernon** (Orch)
1125 - **Andre, Ann** (Vo)
1126 - **Andre, Fabian** (Mu, Orch)
1127 - **Andre, George** (Db)
1128 - **Andre, Norma** (Vo)
1129 - **Andre, Russ** (Orch)
1130 - **Andre, Stella** (Vo)
1131 - **Andre, Terri** (Vo)
1132 - **Andre, Wayne** (Tb, Tp, Ho)
1133 - **Andrea, Camille** (Pn, Vo)
1134 - **Andreas, Otto** (Pn)
1135 - **Andreasson, Gosta** (Vi)
1136 - **Andree, Dolores** (Vo)
1137 - **Andren, Loretta Regina** (Vo)
1138 - **Andreno, Louis** (Unspecified)
1139 - **Andreotti, Norma** (Vo)
1140 - **Andres, Elizabeth** (Vo)
1141 - **Andres, Oliver** (Vo)
1142 - **Andresen, Georgette** (Vo)
1143 - **Andresen, Mary Elizabeth** (Vo)
1144 - **Andreu, George** (Vo)
1145 - **Andreva, Stella** (Vo)
1146 - **Andrews, Albert Garcia** (Vo)
1147 - **Andrews, Ann** (Vo)
1148 - **Andrews, Anne** (Vi)
1149 - **Andrews, Avis** (Vo)
1150 - **Andrews, Bill** (Orch)
1151 - **Andrews, Caroline** (Vo)
1152 - **Andrews, Charlotte** (Vo)
1153 - **Andrews, Costance** (Vo)
1154 - **Andrews, Daniel** (Vo)
1155 - **Andrews, Daphne** (Vo)
1156 - **Andrews, Dave** (Tb, Tp)

Once upon a time . . .

1157 - **Andrews, Dope** (Tb)
1158 - **Andrews, Edward** (Vo)
1159 - **Andrews, Ernie** (Vo)
1160 - **Andrews, Ethel C.** (Vo)
1161 - **Andrews, Frieda Louise** (Pn, Or, Ch)
1162 - **Andrews, George** (Vo)
1163 - **Andrews, Hazel** (Vo)
1164 - **Andrews, Huck** (Vo)
1165 - **Andrews, Inez** (Vo)
1166 - **Andrews, Jack** (Tb)
1167 - **Andrews, James** (Gu)
1168 - **Andrews, John** (Vo)
1169 - **Andrews, Johnny** (Pn)
1170 - **Andrews, June** (Pn)
1171 - **Andrews, Katherine** (Unspecified)
1172 - **Andrews, Kenny** (Vo)
1173 - **Andrews, Larry** (Unspecified)
1174 - **Andrews, Laverne Sophie** (Vo)
1175 - **Andrews, Lillian** (Vo)
1176 - **Andrews, Maxene Angelyn** (Vo)
1177 - **Andrews, Patricia Marie Patty** (Vo)
1178 - **Andrews, William S.** (Vo, Tp)
1179 - **Andreyko, Helen** (Unspecified)
1180 - **Andrisani, Albert** (Tp)
1181 - **Androvette, Edith** (Vo)
1182 - **Andrus, Carl** (Tp)
1183 - **Andruss, William** (Vo)
1184 - **Andul, Nina A.** (Vo)
1185 - **Andy, Katya** (Pn)
1186 - **Anelli, Toni** (Tp)
1187 - **Anfinson, Audrey Mabel** (Vo)
1188 - **Anfuso, Marian Barbara** (Vo)
1189 - **Anfuso, Rosaria J.** (Vo)
1190 - **Angel, Wilson** (Vo)
1191 - **Angelau, Grace** (Vo)
1192 - **Angelbeck, Henry H.** (Vo)
1193 - **Angelbeck, Janice** (Vo)
1194 - **Angelery, Edward C.** (Vo)
1195 - **Angelides, Nicholas "Greek"** (Vo)
1196 **Angelillo, Joseph** (Cl)
1197 - **Angelini, Angelo** (Vo)
1198 - **Angelini, Tatiana** (Vo)
1199 - **Angell, Alexia** (Vo)
1200 - **Angell, Barbara** (Vo)
1201 - **Angell, Charles** (Pn, Acc)
1202 - **Angell, Ralph** (Pn)
1203 - **Angelo, Domenic** (Pn)
1204 - **Angelo, Louis D.** (Vo)
1205 - **Angelone, Donald** (Cl)
1206 - **Angelucci, Ernie** (Ho)
1207 - **Angelus, Theodore** (Vo)
1208 - **Angerame, William** (Vo)
1209 - **Angert, Gerald** (Pn)
1210 - **Angevine, Raymond** (Vo)
1211 - **Angileri, Anthony** (Vo)
1212 - **Angiolillo, Paul** (Vi)
1213 - **Anglin, Jack** (Vo)
1214 - **Angrisani, Carmine** (Vo)
1215 - **Angrun, Steve** (Cl)
1216 - **Anik, Marjorie Eleanor** (Unspecified)
1217 - **Ankenmann, Marguerite** (Vo)
1218 - **Anlon, Alan** (Gu)
1219 - **Ann, Dorothy** (Vo)
1220 - **Ann, Sally** (Vo)
1221 - **Annenberg, Leona** (Vo)
1222 - **Anneser, Donald Don** (Sax)
1223 - **Anning, Elizabeth I.** (Pn)
1224 - **Annis, Betty** (Tp)
1225 - **Anouilh, Jean** (Mu)
1226 - **Anquillare, Helen** (Vo)
1227 - **Anscomb, Dorothy** (Vo)
1228 - **Anscomb, Sigrid M.** (Vo)
1229 - **Ansernet, Ernest** (Orch)
1230 - **Anson, Charles** (Unspecified)
1231 - **Anson, Estelle G.** (Vo)
1232 - **Ansorge, Amalie** (Vo)
1233 - **Anspach, Leroy** (Pn)
1234 - **Anstey, John** (Tp)
1235 - **Anstine, Carl T.** (Pn, Or, Mu)
1236 - **Antal, Jeno** (Vi)
1237 - **Antek, Samuel** (Orch, Vi)
1238 - **Antheil, George Carl Johann** (Mu, Arr, Pn Xylophone)
1239 - **Anthony, Alfred Al** (Sax)
1240 - **Anthony, Beatrice** (Pn)
1241 - **Anthony, Bill** (Db)
1242 - **Anthony, Charlotte** (Vo)
1243 - **Anthony, Collette** (Vo)
1244 - **Anthony, Grace** (Vo)
1245 - **Anthony, Kevin** (Sax)
1246 - **Anthony, Leo** (Sax, Cl, Vo)
1247 - **Anthony, Loretta** (Pn)
1248 - **Anthony, Luciano** (Vo)
1249 - **Anthony, Mary** (Perc)
1250 - **Anthony, Robert Bob** (Vo)
1251 - **Anthony, Rosemund** (Vo)
1252 - **Anthony, Sandra** (Vo)
1253 - **Anthony, Victor** (Vo)
1254 - **Anthony, Wyatt** (Vo)
1255 - **Antin, Stan "Drummer Boy"** (Orch, Dr)
1256 - **Antman, Florence** (Vo)
1257 - **Antoine, Josephine** (Vo)
1258 - **Antoine, Leon** (Vo)
1259 - **Anton, Joan** (Pn)
1260 - **Antonacci, Peter** (Vo)
1261 - **Antonaccio, Rose** (Vo)

Once upon a time . . .

1262 - **Antone, Anthony** (Gu, Uk, Mu)
1263 - **Antonelli, Francis** (Sax)
1264 - **Antonelli, Jo** (Vo)
1265 - **Antonelli, Phil** (Vo)
1266 - **Antonelli, Tony** (Sax)
1267 - **Antoniades, Anna** (Pn)
1268 - **Antonicelli, Giuseppe** (Orch)
1269 - **Antonini, Alfredo** (Mu, Orch)
1270 - **Antonini, Leroy Leo** (Sax)
1271 - **Antonini, Raymond "Ray Anthony"** (Orch, Mu, Tp)
1272 - **Antonoff, Nicholas** (Vo)
1273 - **Antonowsky, David** (Vo, Vi, Orch)
1274 - **Antonucci, John** (Tp)
1275 - **Antonucci, Vincent E.** (Vo)
1276 - **Antor, Rose Pearl** (Vo)
1277 - **Antoville, Joy** (Vo)
1278 - **Antrim, Mira** (Vo)
1279 - **Anwander, Arthur** (Vo)
1280 - **Anzelevitz, Bernard "Ben Bernie"** (Vi, Orch, Ly, Mu)
1281 - **Anzolone, Nick** (Vo)
1282 - **Anzovino, Ernest** (Gu)
1283 - **Apchain, Georges** (Ob)
1284 - **Apel, Annette** (Vo)
1285 - **Apel, Gustave** (Vo, Gu, Ba)
1286 - **Apel, H. Clinton** (Vo, Ch)
1287 - **Apel, Marynia** (Vo)
1288 - **Apfel, Arlene** (Vo)
1289 - **Apgar, Lawrence** (Pn, Or)
1290 - **Apollo, Anthony** (Vo)
1291 - **Apollon, Dave** (Gu, Man, Mu)
1292 - **Appel, Anna** (Vo)
1293 - **Appel, George Anthony** (Vo)
1294 - **Appel, Mary** (Vo)
1295 - **Appel, Richard Gilmore** (Pn, Or, Mu)
1296 - **Appelbaum, Kurt** (Pn)
1297 - **Appelstein, Beatrice S.** (Unspecified)
1298 - **Appiegate, Mae** (Vo)
1299 - **Apple, Mary** (Vo)
1300 - **Apple, Steve** (Dr)
1301 - **Applebaum, Samuel** (Vi)
1302 - **Applegit, Maude G.** (Vo)
1303 - **Appleton, Arnold** (Unspecified)
1304 - **Appleton, Vera** (Pn)
1305 - **Applewhaite, George** (Vo)
1306 - **Apreda, Patricia** (Vo)
1307 - **Apredo, Orlando** (Vi)
1308 - **Aprile, Mason** (Db)
1309 - **Apted, Lucille Elsie** (Vo)
1310 - **Apuzzo, Rosalie** (Vo)
1311 - **Aquaro, Anne** (Vo)
1312 - **Aquaro, Evelyn** (Vo)
1313 - **Aquilina, Marie** (Vo)
1314 - **Aquilla, Assunta Dell** (Har)
1315 - **Aquino, Antoine** (Vo)
1316 - **Arabia, Felix John Phil** (Dr)
1317 - **Arachtingi, Henry W.** (Vo)
1318 - **Arago, German** (Db)
1319 - **Arakian, Marie Gabriel** (Vo)
1320 - **Aranow, Ethel** (Vo)
1321 - **Aranozoff, Bernie** (Ly, Mu)
1322 - **Aranson, Hubert** (Cl)
1323 - **Arant, Dick** (Tb)
1324 - **Aranyi, Francis** (Vi)
1325 - **Arbassio, Elsa** (Vo)
1326 - **Arbello, Fernando** (Tb, Tu)
1327 - **Arbuckle, Ivan** (Vo)
1328 - **Arbuckle, Jennie** (Vo)
1329 - **Arcara, Josephine L.** (Vo)
1330 - **Arcari, Andy** (Mu, Pn, Acc)
1331 - **Arcario, Lee** (Vo)
1332 - **Arcaro, Flavia** (Vo)
1333 - **Archambault, Harriet** (Vi)
1334 - **Archer, Bernard** (Tb)
1335 - **Archer, Dudley M.** (Pn, Or, Ch)
1336 - **Archer, Gene** (Vo)
1337 - **Archer, George** (Gu)
1338 - **Archer, Harry** (Mu, Orch)
1339 - **Archer, Jane** (Vo)
1340 - **Archer, Katharine** (Vi)
1341 - **Archer, Lillian** (Vo)
1342 - **Archer, Rosalie** (Vo)
1343 - **Archer, Ward** (Dr)
1344 - **Archers, Laura** (Vi)
1345 - **Archey, Jimmy** (Tb)
1346 - **Archia, Ernest Alvin Tom** (Sax)
1347 - **Archibald, Suzanne** (Vo)
1348 - **Archibald, Theodore** (Vo)
1349 - **Archibald, Theodosia** (Vo)
1350 - **Archibald, William** (Mu, Vo, Ly, Orch)
1351 - **Arcourt, Roy** (Vo)
1352 - **Arctander, Anna M.** (Vo)
1353 - **Arcuri, Lawrance P.** (Vo)
1354 - **Ardelle, Helen** (Vo)
1355 - **Ardelli, Noberto** (Vo)
1356 - **Arden, Annette** (Pn)
1357 - **Arden, Cecil** (Vo)
1358 - **Arden, Del** (Vo)
1359 - **Arden, Eve** (Vo)
1360 - **Arden, Helen** (Vo)
1361 - **Arden, Jack** (Vo)
1362 - **Arden, Jan** (Vo)
1363 - **Arden, Joan** (Vo)
1364 - **Arden, Marianne** (Pn, Vo)
1365 - **Arden, Toni** (Vo, Pn)

Once upon a time . . .

1366 - **Arden, Victor** (Pn, Orch)
1367 - **Ardi, Ernie** (Orch)
1368 - **Ardis, Mary** (Vo)
1369 - **Ardizzone, August** (Vi)
1370 - **Ardmoree, Gwil** (Vo)
1371 - **Ardourel, Elwyn** (Vo)
1372 - **Arena, Gloria** (Unspecified)
1373 - **Arenburg, Bill** (Gu, Ba)
1374 - **Arendt, Eady** (Vo)
1375 - **Arenella, Michael** (Orch)
1376 - **Arenholz, Edythe** (Vo)
1377 - **Areno, Ray** (Orch)
1378 - **Aretsky, Jacqueline** (Vo)
1379 - **Argudin, Dindrah** (Vo)
1380 - **Argyris, Vasso** (Vo)
1381 - **Arias, Enrique** (Pn)
1382 - **Arias, Manuel** (Vo)
1383 - **Arichiello, John** (Vi)
1384 - **Arick, Phyllis** (Vo)
1385 - **Arie, Raphael** (Vo)
1386 - **Arieta, Frank** (Tp)
1387 - **Arkin, Judy** (Vo, Pn)
1388 - **Arkis, Alan** (Pn)
1389 - **Arkus, Deborah Gelson** (Vo)
1390 - **Arlen, Harold** (Vo, Pn, Arr, Mu)
1391 - **Arlen, Jeanne Burns** (Pn, Mu)
1392 - **Arlen, Jerry** (Vo)
1393 - **Arlen, Judith** (Vo, Pn)
1394 - **Arlen, Margaret** (Vo)
1395 - **Arleo, Michael F.** (Unspecified)
1396 - **Arley, Costance** (Vo)
1397 - **Arlingtone, Charlie** (Sax)
1398 - **Arlotti, Katherine Marie** (Vo)
1399 - **Arluck, Harold** (Pn, Arr)
1400 - **Arman, Kay** (Vo)
1401 - **Armand, Al** (Orch, Arr)
1402 - **Armand, Leo** (Tb)
1403 - **Armanno, Tommy** (Mu, Vo)
1404 - **Armas, Amelia Jeannette** (Vo)
1405 - **Armato, Sammy** (Sax)
1406 - **Armbrust, Harry** (Vo)
1407 - **Armbruster, Robert** (Vo, Arr, Orch, Pn)
1408 - **Armbruster, William** (Vo)
1409 - **Armen, Kay** (Vo)
1410 - **Arment, Hollace** (Vo)
1411 - **Armer, Al** (Sax)
1412 - **Armetta, Helen** (Vo)
1413 - **Armetta, Henry** (Mu)
1414 - **Armolli, Amelia** (Vo)
1415 - **Arms, Ted** (Fl)
1416 - **Armster, Mark** (Dr)
1417 - **Armstrong, Al** (Tp)
1418 - **Armstrong, Barbara** (Pn)
1419 - **Armstrong, Harry** (Pn, Vo, Mu)
1420 - **Armstrong, Henry** (Vo)
1421 - **Armstrong, Howard** (Orch)
1422 - **Armstrong, Howard "Louie Blue"** (Vi, Man, Gu, Vo)
1423 - **Armstrong, Jack** (Vi, Vo)
1424 - **Armstrong, James** (Vo)
1425 - **Armstrong, Launcelot** (Vo)
1426 - **Armstrong, Louis Daniel "Satchmo" "Pops"** (Co, Mu, Arr, Vo)
1427 - **Armstrong, Lucille Bogan "Bessie Jackson"** (Vo)
1428 - **Armstrong, Olive** (Pn)
1429 - **Armstrong, Olive Mc Knight** (Vo)
1430 - **Armstrong, Robert** (Pn, Orch)
1431 - **Armstrong, Ron** (Tp)
1432 - **Armstrong, Shelley** (Vo)
1433 - **Armstrong, Susannah** (Pn)
1434 - **Armstrong, Theodore** (Vi)
1435 - **Armstrong, Walter** (Fl)
1436 - **Armstrong, William** (Vo)
1437 - **Arnaboldi, Joseph** (Cl)
1438 - **Arnaiz, June T.** (Vo)
1439 - **Arnaud, Leo** (Arr, Orch)
1440 - **Arnaz y De Acha III, Desiderio Alberto "Desi Arnaz"** (Pn, Vo, Orch)
1441 - **Arndt, Felix** (Mu, Pn)
1442 - **Arndt, Justin** (Db)
1443 - **Arndt, Vera** (Vo)
1444 - **Arne, Robert** (Vi)
1445 - **Arnell, Amy** (Song Stylist)
1446 - **Arnell, Richard** (Mu)
1447 - **Arner, Leonard** (Ob)
1448 - **Arnetsen, George** (Vi)
1449 - **Arnetta, Mae** (Vo)
1450 - **Arnette, Frances** (Vo)
1451 - **Arnheim, Gus** (Pn, Orch, Mu)
1452 - **Arnheiter, Josephine T.** (Vo)
1453 - **Arno, Sig** (Vo)
1454 - **Arno, Victor** (Vi)
1455 - **Arnoff, Max** (Vl)
1456 - **Arnold, Adrian Ade** (Ha)
1457 - **Arnold, Beverly** (Vo)
1458 - **Arnold, Billy** (Orch)
1459 - **Arnold, Cecile** (Vo)
1460 - **Arnold, Charlotte** (Vo)
1461 - **Arnold, Claire Marie** (Vo)
1462 - **Arnold, Clift "Cliff Smalls"**(Tb, Arr, Orch)
1463 - **Arnold, Eddy** (Gu, Vo, Mu)
1464 - **Arnold, Esther** (Pn)
1465 - **Arnold, Harold** (Sax, Orch)
1466 - **Arnold, Harry** (Orch, Cl, Sax)

Once upon a time . . .

1467 - **Arnold, Harry E.** (Pn)
1468 - **Arnold, Hubert** (Vi)
1469 - **Arnold, Jack** (Vo)
1470 - **Arnold, James** (Vo)
1471 - **Arnold, James "Kokono"** (Vo, Gu)
1472 - **Arnold, Jane** (Fl)
1473 - **Arnold, Jay** (Mu)
1474 - **Arnold, John** (Pn)
1475 - **Arnold, Leslie** (Vo)
1476 - **Arnold, Norma Jean "Jinks"** (Vo, Unspecified)
1477 - **Arnold, Olive** (Vo)
1478 - **Arnold, Peter** (Pn)
1479 - **Arnold, Polly** (Mu)
1480 - **Arnold, Reg** (Tp)
1481 - **Arnold, Rhoda** (Vo)
1482 - **Arnold, Richard** (Vi)
1483 - **Arnold, Robert** (Vo)
1484 - **Arnold, Ruth** (Vo, Tb)
1485 - **Arnold, Tom** (Gu)
1486 - **Arnone, Donald** (Gu)
1487 - **Arnone, Filomena Fay** (Vo)
1488 - **Arnott, Jean** (Pn)
1489 - **Arnott, Robert L.** (Vo)
1490 - **Arnoux, Louise** (Vo)
1491 - **Arns, Alexander Gordon** (Unspecified)
1492 - **Arns, George** (Tb)
1493 - **Arodin, Sidney** (Cl, Sax)
1494 - **Aron, Paul** (Pn)
1495 - **Arone, Richard** (Tp)
1496 - **Arone, Robert** (Vo)
1497 - **Aronoff, Max** (Vi)
1498 - **Aronoff, Rosaline** (Vo)
1499 - **Aronovich, Sura** (Vo)
1500 - **Aronsen, Francis** (Vo)
1501 - **Aronson, Annette** (Vo)
1502 - **Aronson, Bessie** (Vo)
1503 - **Aronson, Harry** (Pn)
1504 - **Aronson, Jessie** (Vi)
1505 - **Aronson, Maurice** (Pn)
1506 - **Aronson, Max** (Vo)
1507 - **Aronson, Robert** (Co)
1508 - **Aronson, Ruth** (Vo)
1509 - **Aronson, Vera Kaplun** (Vo, Pn)
1510 - **Aronson, Stanley** (Sax)
1511 - **Arotsky, Muriel Rivoli** (Vo)
1512 - **Arquette, Les** (Cn, Sax)
1513 - **Arrau, Claudio** (Pn)
1514 - **Arres, Donald Don** (Vo)
1515 - **Arrington, Gladys** (Vo)
1516 - **Arrington, Marjorie** (Vo)
1517 - **Arrobbio, Anna** (Vo)
1518 - **Arrott, Lyde** (Vo)
1519 - **Arrowsmith, William** (Ob)
1520 - **Arroyo, Martina** (Vo)
1521 - **Arsanyi, Alexander** (Vi)
1522 - **Arsers, Clarence "Glenn"** (Orch, Co)
1523 - **Arsers, Earl Owen Pat** (Cl, Sax)
1524 - **Arshansky, Michael** (Vo)
1525 - **Arshawsky, Abraham Isaac "Artie Shaw"** (Cl, Sax, Mu, Arr, Orch)
1526 - **Arslan, Vernon** (Tp)
1527 - **Artb, Hazel** (Vo)
1528 - **Artburton, Arthur** (Vo)
1529 - **Arth, Josephine E.** (Vo)
1530 - **Arthur, Claude Mae** (Mu, Orch)
1531 - **Arthur, Helen** (Pn, Vo)
1532 - **Arthur, Jack** (Vo)
1533 - **Arthur, Lawrence "Snuffy"** (Sax)
1534 - **Arthur, Leonard** (Orch)
1535 - **Arthur, Melvin** (Vo)
1536 - **Arthur, Zinn** (Cymbals, Vo, Orch)
1537 - **Artinian, Jacques** (Vo)
1538 - **Artis, Betty Ann** (Vo)
1539 - **Artley, Edith** (Vo)
1540 - **Artman, Rosel M.** (Vo)
1541 - **Arturos, Arturo** (Pn, Orch)
1542 - **Artzberger, Freddy** (Cl, Sax)
1543 - **Arup, Kirsten** (Vo)
1544 - **Arus, Don George** (Tb)
1545 - **Aruta, Frank L.** (Cl)
1546 - **Arvizu, Juan** (Vo)
1547 - **Arzonia, Joe** (Ly, Mu)
1548 - **Asbel, Bernie** (Vo)
1549 - **Asbel, Sarah** (Unspecified)
1550 - **Asch, David** (Vi)
1551 - **Asch, Moe** (Vo)
1552 - **Ascher, Robert** (Tb)
1553 - **Ascheroft, Earl** (Vo)
1554 - **Aschman, Gregory** (Pn)
1555 - **Asen, Robert Bob** (Orch, Arr)
1556 - **Asen, Simon** (Orch)
1557 - **Aseph, Raymond Edward** (Vo)
1558 - **Asevedo, John** (Tp)
1559 - **Ash, Marvin** (Pn, Orch)
1560 - **Ash, Paul** (Orch, Vi)
1561 - **Ashby, Irving C.** (Gu)
1562 - **Ashcroft, Earl** (Vo)
1563 - **Ashdown, Doris** (Vo)
1564 - **Ashe, Arthur** (Vo)
1565 - **Ashe, Vilma** (Pn)
1566 - **Ashenberg, Jay** (Vi)
1567 - **Asherman, M. Edward** (Vo, Gu, Mu)
1568 - **Ashford, Lois** (Tp)
1569 - **Ashford, Robert Bob** (Tp)
1570 - **Ashley, Barbara** (Vo)

Once upon a time . . .

1571 - **Ashley, Charles** (Tu, Vo)
1572 - **Ashley, Clarence** (Vo, Gu)
1573 - **Ashley, Ernest** (Gu)
1574 - **Ashley, Jim** (Vo)
1575 - **Ashley, Marjorie Lane** (Vo)
1576 - **Ashley, Walter** (Cl, Sax)
1577 - **Ashlock, Jesse** (Vo)
1578 - **Ashmall, Mary** (Vo)
1579 - **Ashman, Eddie** (Orch)
1580 - **Ashman, Gregory** (Pn)
1581 - **Ashman, Sandra** (Vo)
1582 - **Ashmead, Chloe Myers** (Tp)
1583 - **Ashton, Marjorie** (Vi)
1584 - **Ashton, Robert** (Sax)
1585 - **Ashworth, Mary** (Vo)
1586 - **Asman, Joe** (Vo)
1587 - **Asmus, Walter** (Vo)
1588 - **Asnass, Sylvia** (Vi)
1589 - **Asper, Frank Wilson** (Pn, Or)
1590 - **Aspinall, Catherine** (Vo)
1591 - **Aspinall, Fred** (Vo)
1592 - **Aspinall, Joan** (Vo)
1593 - **Asro, Alexander** (Vo)
1594 - **Assainte, Jack "Booby"** (Unspecified)
1595 - **Assandri, Virginio** (Vo)
1596 - **Assumma, Josephine** (Vo)
1597 - **Ast, June C.** (Vo, Pn)
1598 - **Astaire, Adele** (Vo)
1599 - **Astarita, Eleanor** (Vo)
1600 - **Aste, Winifred** (Orch, Pn)
1601 - **Astor, Ethel** (Unspecified)
1602 - **Astor, June** (Vo)
1603 - **Astori, Alda** (Mu, Pn)
1604 - **Asturgis, Ted** (Db)
1605 - **Astwood, Norman** (Vo)
1606 - **Atalie, Unkalunt Princess** (Vo)
1607 - **Atamian, Alice** (Vo)
1608 - **Atha, Arthur** (Vo)
1609 - **Athearne, Robert Aiken** (Pn, Or)
1610 - **Athens, Jimmy** (Db)
1611 - **Atheras, Pari** (Vo)
1612 - **Atherton, Cornelia** (Vo)
1613 - **Atherton, John** (Pn, Mu, Orch, Vi)
1614 - **Atherton, Pearl** (Pn)
1615 - **Athjie, Wadeeha** (Vo)
1616 - **Athola, Lorette** (Vo)
1617 - **Atiyeh, Wadeeha** (Vo)
1618 - **Atkatz, Stephen Steve** (Unspecified)
1619 - **Atkeson, Donald** (Vo)
1620 - **Atkin, Marion** (Vo)
1621 - **Atkins, Boyd** (Vi, Ly)
1622 - **Atkins, Catherine** (Ce)
1623 - **Atkins, Chester Burton Chet** (Gu)
1624 - **Atkins, Ed** (Tb)
1625 - **Atkins, Essie** (Vo)
1626 - **Atkins, James Jim** (Gu, Vo)
1627 - **Atkins, Jimmy** (Sax)
1628 - **Atkins, Leonard** (Vl, Vi)
1629 - **Atkins, Nat** (Tb)
1630 - **Atkins, Norman** (Vo)
1631 - **Atkins, Virgil** (Ba, Gu)
1632 - **Atkinson, Amy** (Vo)
1633 - **Atkinson, Clement** (Tb)
1634 - **Atkinson, Harold Hal** (Pn)
1635 - **Atkinson, Richard** (Tb)
1636 - **Atkinson, Swinton** (Vo)
1637 - **Atkinson, Tex** (Vo)
1638 - **Atkinson, William Bill** (Tb)
1639 - **Atlas, Shirley S.** (Vo)
1640 - **Attanasio, Gene** (Vo)
1641 - **Atteridge, Richard Harold** (Ly)
1642 - **Attinson, Joan A.** (Unspecified)
1643 - **Attinson, Yvette** (Orch)
1644 - **Attisani, Helen** (Vo)
1645 - **Attridge, Emily** (Vo)
1646 - **Atwater, Anita** (Vo)
1647 - **Atwater, David** (Cl)
1648 - **Atwater, Elizabeth H.** (Vo)
1649 - **Atwater, George** (Vo)
1650 - **Atwell, Clayton O.** (Mu)
1651 - **Atwell, Robert** (Vo)
1652 - **Atwell, Thelma** (Vo)
1653 - **Atwood, Matha Louise Marty** (Vo)
1654 - **Atwood, Susan E. Sue** (Unspecified, Vo)
1655 - **Atzberger, Theresa** (Vo, Pn)
1656 - **Auar, Eddie** (Cl)
1657 - **Aub, Frances** (Vo)
1658 - **Auber, Stefan** (Ce)
1659 - **Aubert, Jeanne** (Vo)
1660 - **Aubert, Roger** (Pn)
1661 - **Aubin, William** (Vo)
1662 - **Auchmoody, Beverly** (Vo)
1663 - **Audette, Mary Jane** (Vo)
1664 - **Audino, John** (Tp)
1665 - **Audree, Jean** (Vo)
1666 - **Audrieth, Alice Marie** (Vo)
1667 - **Aue, Margaret** (Ce)
1668 - **Auer, Leopold** (Vi, Orch, Mu)
1669 - **Auer, Manya** (Vo)
1670 - **Auer, Mischa** (Vo)
1671 - **Auerbach, Anna** (Pn)
1672 - **Auerbach, Beverly** (Vo)
1673 - **Auerbach, Rosalind G.** (Unspecified)
1674 - **Auerbach, Stephan** (Pn)
1675 - **Auerback, Faye R.** (Vo)

Once upon a time . . .

1676 - **Aufiero, Xavier T.** (Vo)
1677 - **Augenblick, Judy** (Pn, Acc)
1678 - **Augenstein, Ann** (Pn)
1679 - **Augenthaler, Eleanor** (Vo)
1680 - **Augenti, Antonio** (Vo)
1681 - **Augsbury, Richard Dick** (Vo)
1682 - **August, Jan** (Pn, Xylophone)
1683 - **Augustin, Henri** (Dr)
1684 - **Augustin, Peggy** (Vo)
1685 - **Augustine, Florence** (Vo)
1686 - **Augustine, Peter Jr.** (Unspecified)
1687 - **Augustus, Elizabeth Grace** (Vo)
1688 - **Aukerman, Robert Russell** (Tb)
1689 - **Auld, Wilda Jackson** (Mu)
1690 - **Aulet, Aida** (Vo)
1691 - **Aulino, Eddie**(Tb)
1692 - **Auman, Juliet** (Vo)
1693 - **Auman, Naomi** (Vo)
1694 - **Aungst, Dean** (Vo)
1695 - **Aure, Katherine Fjelde** (Pn)
1696 - **Auskern, Miriam** (Vo)
1697 - **Auslander, Joseph** (Ly)
1698 - **Austenberg, Gladys** (Vo)
1699 - **Auster, Edna** (Unspecified)
1700 - **Austerlitz, Frederick "Fred Astaire"** (Vo, Mu)
1701 - **Austin, Arthur** (Vo)
1702 - **Austin, Avis M.** (Vo)
1703 - **Austin, Billy** (Mu)
1704 - **Austin, Cecil** (Vo)
1705 - **Austin, Charles** (Vo)
1706 - **Austin, Charlesette Elizabeth** (Unspecified)
1707 - **Austin, Claire** (Vo)
1708 - **Austin, Clarence Sonny** (Vo)
1709 - **Austin, Claude** (Pn, Mu, Gu, Ba)
1710 - **Austin, Connie** (Vi)
1711 - **Austin, Cuba** (Dr)
1712 - **Austin, Dorothy** (Vo)
1713 - **Austin, Eleonor P.** (Unspecified)
1714 - **Austin, Ernie** (Dr)
1715 - **Austin, Evelyn G.** (Vo)
1716 - **Austin, Evelyn Smith** (Pn)
1717 - **Austin, Gene** (Ly, Mu, Song Stylist)
1718 - **Austin, Gloria** (Vo)
1719 - **Austin, Grace Leadenham** (Vo, Pn, Ly Mu, Ch)
1720 - **Austin, Harold** (Orch)
1721 - **Austin, Henry** (Orch)
1722 - **Austin, Howard** (Vo)
1723 - **Austin, Jean** (Tp)
1724 - **Austin, Johnny** (Tp, Tb)
1725 - **Austin, Johnson** (Vo, Gu)
1726 - **Austin, Kenneth W.** (Unspecified)
1727 - **Austin, Lee** (Unspecified)
1728 - **Austin, Lovie** (Pn)
1729 - **Austin, Muriel** (Vo, Pn)
1730 - **Austin, Robert** (Vo)
1731 - **Austin, Sidney C.** (Arr, Gu, Ce)
1732 - **Austin, Sonny** (Vo)
1733 - **Austin, Sylvester Sil** (Sax)
1734 - **Austin, Vivian Claudia** (Vo)
1735 - **Austin, William** (Pn, Orch)
1736 - **Austin, William** (Sax)
1737 - **Austin, Young** (Vo)
1738 - **Austral, Florence** (Vo)
1739 - **Autori, Franco** (Orch)
1740 - **Autori, Paola** (Vo)
1741 - **Autrey, Herman** (Tp)
1742 - **Autry, Gene** (Mu, Arr, Vo)
1743 - **Auty, Haley** (Vo)
1744 - **Auwell, Clara** (Har)
1745 - **Auzin, Norma** (Vi)
1746 - **Avakian, Alice** (Vo)
1747 - **Avakian, George** (Ly)
1748 - **Avallone, Eva** (Vo)
1749 - **Avallone, Joseph** (Bassoon)
1750 - **Avanzi, William A.** (Vo)
1751 - **Aveduke, Lynette** (Vo)
1752 - **Avendorf, Fred** (Dr)
1753 - **Averell, Dorothy** (Vi)
1754 - **Averill, Bud** (Vo, Pn)
1755 - **Averino, Olga** (Vo)
1756 - **Aversano, Nick** (Orch, Pn)
1757 **Avery, Charles** (Pn)
1758 - **Avery, Emily Harford** (Pn, Ch)
1759 - **Avery, Evelyn Hicks** (Vo)
1760 - **Avery, Gladys** (Vo)
1761 - **Avery, Lawrence** (Vo, Dr)
1762 - **Avery, Leona** (Vo)
1763 - **Avery, Mae Elizabeth** (Vo)
1764 - **Avery, Marguerite** (Vo)
1765 - **Avery, Zetha** (Vo)
1766 - **Aves, Dreda** (Vo)
1767 - **Aviles, Elsie** (Vo)
1768 - **Aviles, Hernando** (Vo, Gu)
1769 - **Aviles, Robert** (Dr)
1770 - **Avino, Agnes** (Vo)
1771 - **Avino, Angelo** (Vo, Dr)
1772 - **Aviron, Clara** (Vo)
1773 - **Avison, Lawrence B.** (Pn)
1774 - **Avitabile, Salvatore** (Vo, Orch)
1775 - **Avner, Flora** (Vo)
1776 - **Avola, Al** (Gu, Arr)
1777 - **Avon, Katheryne** (Pn)
1778 - **Avram, Elias H.** (Ce)

Once upon a time . . .

1779 - **Avril, Edwin F.** (Unspecified)
1780 - **Avshamoloff, Doris** (Vo)
1781 - **Avshalomoff, Jacob** (Orch, Ch)
1782 - **Awkerman, Martye** (Co)
1783 - **Axel, Ethel** (Vo)
1784 - **Axel, Murray** (Unspecified)
1785 - **Axelrod, Edward** (Unspecified)
1786 - **Axelrod, Helene** (Vo)
1787 - **Axelrod, Thelma Cox** (Vo)
1788 - **Axinn, Martin** (Unspecified)
1789 - **Axman, Frederick J**. (Vo, Arr, Orch, Ch)
1790 - **Axt, William** (Mu, Orch, Arr)

B

from **Baadh,** Uffe
to **Bythewood,** Christopher

ABBREVIATIONS

Acc	Accordion
Arr	Arrangement
Ba	Banjo
Ce	Cello
Ch	Choirmaster
Cl	Clarinet
Cn	Clarin
Co	Cornet
Db	Double bass
Dr	Drum
Fl	Flute
Gu	Guitar
Ha	Harmonica
Har	Harp
Ho	Horn
Lu	Lute
Ly	Lyrics
Man	Mandolin
Mar	Maracas
Mu	Composer
Ob	Oboe
Or	Organ
Orch	Orchestra
Perc	Percussion
Pn	Piano
Sax	Saxophone
Tb	Trombone
Tp	Trumpet
Tu	Tuba
Uk	Ukelele
Vi	Violin
Vib	Vibraphone
Vl	Viola
Vo	Voice

Once upon a time . . .

0001 - **Baadh, Uffe** (Dr)
0002 - **Baar, Frederick** (Vo)
0003 - **Baba, Elizabeth** (Vo)
0004 - **Babakian, George** (Unspecified)
0005 - **Babasin, Harry** (Ce)
0006 - **Babb, Prince** (Vi)
0007 - **Babbitt, Harry** (Vo)
0008 - **Babbitt, Victor** (Vo)
0009 - **Babcock, Dana Hyde** (Vo)
0010 - **Babcock, Dorothy** (Pn)
0011 - **Babcock, Flora** (Vi)
0012 - **Babcock, Robert** (Vo)
0013 - **Babe, Smoky** (Gu, Vo)
0014 - **Babenko, Andrew** (Vo)
0015 - **Baberadt, Evelyn** (Vo)
0016 - **Babian, Agnes A. Babs** (Vo)
0017 - **Babin, Viktor Genrikhovich "Victor Babin"** (Pn, Mu)
0018 - **Babin, Vivien** (Vo)
0019 - **Babiroff, Esther** (Vi)
0020 - **Babs, Alice** (Vo)
0021 - **Babs, Charlie** (Orch)
0022 - **Babush, Beatrice** (Vo)
0023 - **Babushkin, Julius** (Vi)
0024 - **Babushkin, Thelma** (Vo)
0025 - **Bacal, Harvey** (Orch, Arr)
0026 - **Bacalla, Philip Felipe** (Vo)
0027 - **Baccaloni, Salvatore** (Vo)
0028 - **Baccari, Angelo** (Orch)
0029 - **Bacchus, Helen** (Vi)
0030 - **Bacci, Everett** (Vo)
0031 - **Baccolini, Alberto** (Pn, Orch)
0032 - **Bacevicius, Vytautas** (Pn, Orch, Mu)
0033 - **Bach, Richard** (Vo)
0034 - **Bacharach, Burt Freeman** (Mu, Pn, Vo)
0035 - **Bache, Kenneth** (Fl)
0036 - **Bacher, William** (Pn)
0037 - **Bachert, George** (Vo)
0038 - **Bachmann, Edwin** (Vi, Orch)
0039 - **Bachop, William George** (Unspecified)
0040 - **Bachrack, Nat** (Vo)
0041 - **Bacigalupi, Enez** (Vo)
0042 - **Back, Jerry** (Cl, Sax)
0043 - **Backenston, James Summer** (Ly)
0044 - **Backer, Anna** (Vo)
0045 - **Backer, Everett** (Unspecified)
0046 - **Backer, Rose** (Vo)
0047 - **Backman, Doris** (Vo)
0048 - **Backman, Ferdinand F.** (Vo)
0049 - **Backstrom, Margaret Padjo** (Sax)
0050 - **Backus, Earl** (Gu)
0051 - **Backus, John K.** (Vo)
0052 - **Backus, Joyce** (Unspecified)
0053 - **Baclanova, Olga** (Vo)
0054 - **Baclawski, Henry** (Vo)
0055 - **Bacola, Edward M.** (Vo)
0056 - **Bacon, Antoniette** (Vo)
0057 - **Bacon, Dorothy** (Vo)
0058 - **Bacon, Frederick J.** (Gu, Ba)
0059 - **Bacon, Greta Keller** (Vo)
0060 - **Bacon, John** (Vo)
0061 - **Bacon, Katherine** (Pn)
0062 - **Bacon, Louis** (Tp, Vo)
0063 - **Bacon, Max** (Dr, Vo, Vib)
0064 - **Bacon, Trevor** (Vo)
0065 - **Bacon, Walker** (Pn)
0066 - **Bacote, Dora** (Vo)
0067 - **Bacote, Florence** (Unspecified)
0068 - **Bacquet, George** (Cn)
0069 - **Baczewski, Zygmunt** (Unspecified)
0070 - **Badà, Angelo** (Vo)
0071 - **Badalamenti, Steven** (Unspecified)
0072 - **Badale, Vince** (Tp)
0073 - **Badame, Vincent** (Lu)
0074 - **Badamo, Salvatore T.** (Co)
0075 - **Badger, Owen** (Dr)
0076 - **Badner, Jeanne J.** (Vo)
0077 - **Bady, Elder Robert Sr.** (Vo)
0078 - **Baer, Abel** (Mu)
0079 - **Baer, Arthur Bugs** (Vo)
0080 - **Baer, Beulah** (Vo)
0081 - **Baer, Charles** (Mu)
0082 - **Baer, Frederic** (Vo)
0083 - **Baer, Richard** (Vo)
0084 - **Baer, Robert L.** (Vo)
0085 - **Baerward, Hellmut** (Pn)
0086 - **Baffaro, Nicholas** (Orch, Vo)
0087 - **Baffuto, Josephine** (Vo)
0088 - **Bagbie, Wilhelmina Linda** (Vo, Unspecified)
0089 - **Bagdoian, Edward** (Unspecified)
0090 - **Bagelman, Clara "Claire Barry"** (Vo)
0091 - **Bagelman, Minnie "Myrna Barry"** (Vo)
0092 - **Bageon, Leon** (Tp)
0093 - **Bagge, George** (Tp)
0094 - **Bagge, William** (Cl)
0095 - **Bagger, Henriette** (Vo)
0096 - **Bagley, Don** (Db, Arr)
0097 - **Bagley, Jean** (Vo)
0098 - **Bagley, Sylvia** (Vo)
0099 - **Bagnall, Dolly** (Vo)
0100 - **Bagni, Andrew** (Sax)
0101 - **Bagniewsky, Frank** (Unspecified)
0102 - **Bagot, Barbara** (Vo)
0103 - **Bahr, Arthur** (Unspecified)
0104 - **Baias, Helen** (Vo)

Once upon a time . . .

0105 - **Baida, Elia** (Vo)
0106 - **Bailer, Doris Elizabeth** (Pn)
0107 - **Bailes, Robert** (Vo)
0108 - **Bailey, Addison** (Pn)
0109 - **Bailey, Ann** (Vo)
0110 - **Bailey, Archie** (Vo)
0111 - **Bailey, Arthur** (Vo)
0112 - **Bailey, Bathrus** (Vo)
0113 - **Bailey, Benny** (Tp, Vo, Arr)
0114 - **Bailey, Bill** (Sax, Arr, Orch)
0115 - **Bailey, Billie** (Vo)
0116 - **Bailey, Buster** (Cl)
0117 - **Bailey, Charithy Abigail** (Vo, Pn, Gu)
0118 - **Bailey, David Samuel Dave** (Dr)
0119 - **Bailey, DeFord** (Mu)
0120 - **Bailey, Douglas** (Pn)
0121 - **Bailey, Edrien Jean** (Vo)
0122 - **Bailey, Eleanor** (Vo)
0123 - **Bailey, Elisabeth** (Vo)
0124 - **Bailey, Howard** (Vo)
0125 - **Bailey, Ilo May** (Vo)
0126 - **Bailey, Irene Innis** (Pn)
0127 - **Bailey, James** (Mu)
0128 - **Bailey, James A.** (Vo)
0129 - **Bailey, Jessie** (Tb)
0130 - **Bailey, Joan** (Vo)
0131 - **Bailey, John C.** (Vo)
0132 - **Bailey, John Buddy** (Vo)
0133 - **Bailey, Kenneth W.** (Vo, Ch, Pn)
0134 - **Bailey, Mildred** (Pn, Song stylist)
0135 - **Bailey, Pearl Mae** (Song stylist)
0136 - **Bailey, Rector** (Gu)
0137 - **Bailey, Robert Bob** (Vo)
0138 - **Bailey, Roberta** (Pn, Or)
0139 - **Bailey, Rose** (Vo)
0140 - **Bailey, Vincent** (Vo)
0141 - **Bailey, William C. Buster** (Cn, Sax, Orch)
0142 - **Baillard, Robert C.** (Unspecified)
0143 - **Baily, Dave** (Dr)
0144 - **Baily, Harold J.** (Vo)
0145 - **Baily, Louis** (Vi, Ch)
0146 - **Baily, Max** (Vo)
0147 - **Bailyn, Yenita** (Vo)
0148 - **Bain, Paul** (Vo)
0149 - **Bain, Robert Bob** (Gu, Arr)
0150 - **Bainbridge, John** (Pn, Or)
0151 - **Bair, Sarah** (Vo)
0152 - **Baird, Cora** (Vo)
0153 - **Baird, Eugenie Jeannie** (Vo)
0154 - **Baird, Henry** (Vo)
0155 - **Baird, Jeanne** (Vo)
0156 - **Baird, Marion** (Vo)
0157 - **Baird, Martha** (Pn)
0158 - **Baird, Steward** (Vo)
0159 - **Baird, Taswell Joe Jr.** (Tp, Tb)
0160 - **Baird, Ulrica** (Vo)
0161 - **Baisley, Claire** (Vo)
0162 - **Baisley, Frances** (Vo)
0163 - **Bajnorowicz, Julia** (Vo)
0164 - **Bajus, Earl** (Gu)
0165 - **Bakal, Dolores** (Vo)
0166 - **Bakal, Eleanor** (Unspecified)
0167 - **Bakaleinikoff, Vladimir** (Orch)
0168 - **Baker, Abie** (Db, Orch)
0169 - **Baker, Al** (Cl, Sax)
0170 - **Baker, Albert** (Vo)
0171 - **Baker, Alice Elizabeth** (Pn)
0172 - **Baker, Ann** (Vo)
0173 - **Baker, Annie E.** (Or, Vo, Ch)
0174 - **Baker, Arthur** (Sax, Cl)
0175 - **Baker, Attie** (Unspecified)
0176 - **Baker, Barbara** (Pn, Vo)
0177 - **Baker, Belle** (Song Stylist)
0178 - **Baker, Benny** (Tp)
0179 - **Baker, Bernard** (Tp)
0180 - **Baker, Bertha Fitzhugh** (Vo)
0181 - **Baker, Betty** (Pn)
0182 - **Baker, Betty** (Vo, Cl)
0183 - **Baker, Betty Jane** (Vo)
0184 - **Baker, Biff** (Tp)
0185 - **Baker, Bobby** (Vo, Orch, Arr)
0186 - **Baker, Bonnie Wee** (Vo)
0187 - **Baker, Catherine** (Vo)
0188 - **Baker, Charlie** (Orch)
0189 - **Baker, Cy** (Tb, Tp, Vo)
0190 - **Baker, Danny** (Gu, Ba, Vo, Ly)
0191 - **Baker, Della** (Vo)
0192 - **Baker, Dick "Two Ton"** (Pn, Vo)
0193 - **Baker, Donald Don** (Mu, Pn, Or, Orch)
0194 - **Baker, Dorothy** (Vo)
0195 - **Baker, Dorothy Bake** (Vo)
0196 - **Baker, Duny** (Vo)
0197 - **Baker, Earl** (Tp)
0198 - **Baker, Elsie** (Vo)
0199 - **Baker, Emily** (Vo)
0200 - **Baker, Ethel** (Vo)
0201 - **Baker, Etta** (Gu, Vo, Ba)
0202 - **Baker, Evelyn** (Pn)
0203 - **Baker, Fred** (Gu, Vo)
0204 - **Baker, George** (Gu, Ba)
0205 - **Baker, Gertrude** (Pn)
0206 - **Baker, Harold Shorty** (Tp)
0207 - **Baker, Harvey** (Pn, Vo)
0208 - **Baker, Harvey** (Tp)
0209 - **Baker, Helen** (Gu)
0210 - **Baker, Helen** (Sax)

Once upon a time . . .

0211 - **Baker, Herman** (Vo)
0212 - **Baker, Israel** (Vi)
0213 - **Baker, Jack Holmes** (Sax)
0214 - **Baker, Jack Wayne** (Mu)
0215 - **Baker, Janis** (Vo)
0216 - **Baker, Jerry** (Vo)
0217 - **Baker, Joan** (Vo)
0218 - **Baker, John** (Vo)
0219 - **Baker, John S.** (Vo, Perc)
0220 - **Baker, Josephine Jo** (Vo)
0221 - **Baker, Judy** (Pn)
0222 - **Baker, Jules** (Vi, Mu, Orch)
0223 - **Baker, Jules Evan** (Vl)
0224 - **Baker, Julius** (Fl)
0225 - **Baker, Kenny** (Vo)
0226 - **Baker, Kline** (Vo)
0227 - **Baker, LaRea** (Vo)
0228 - **Baker, LaVern** (Song stylist)
0229 - **Baker, Lorraine** (Vo)
0230 - **Baker, Lucy** (Vo)
0231 - **Baker, Luise "Blue Lu"** (Vo)
0232 - **Baker, Margaret** (Vo)
0233 - **Baker, Marjorie** (Vo)
0234 - **Baker, Marshall** (Vo)
0235 - **Baker, Martha Atwood** (Vo)
0236 - **Baker, Mary Lou Jon** (Unspecified)
0237 - **Baker, Mickey** (Gu)
0238 - **Baker, Muriel A.** (Vo)
0239 - **Baker, Nancy** (Vo)
0240 - **Baker, Norman Buddy** (Mu, Tb, Arr)
0241 - **Baker, Phil** (Acc, Vo, Orch, Mu)
0242 - **Baker, Richard** (Vo)
0243 - **Baker, Richard** (Cl, Tb)
0244 - **Baker, Robert** (Pn, Or, Vo, Ch)
0245 - **Baker, Roger** (Co)
0246 - **Baker, Rose** (Vo)
0247 - **Baker, Rudolph E.** (Cl)
0248 - **Baker, Ruth** (Pn, Vo)
0249 - **Baker, Sy** (Tp)
0250 - **Baker, Thomas** (Vo, Sax)
0251 - **Baker, Vera** (Vo)
0252 - **Baker, Walter B.** (Pn, Orch, Mu)
0253 - **Baker, Warren** (Sax)
0254 - **Baker, William A.** (Vo)
0255 - **Baker, Willie** (Tb, Sax)
0256 - **Baklanoff, George** (Vo)
0257 - **Baklor, Elsa** (Vo)
0258 - **Bakota, Joseph P. Joe** (Sax, Cl)
0259 - **Balaban, Alexander** (Vo)
0260 - **Balaban, Alvin F.** (Vo)
0261 - **Balaban, Bernard** (Vo, Bassoon)
0262 - **Balaban, Burton** (Vo)
0263 - **Balaban, Emanuel** (Pn, Orch)
0264 - **Balaban, Josefine** (Vo)
0265 - **Balabio, Frank** (Sax)
0266 - **Balado, Vidal** (Perc)
0267 - **Balanchine, George** (Orch)
0268 - **Balanchuk, William** (Vo)
0269 - **Balash, Joan Carol** (Vo)
0270 - **Balassi, Lauretta Elizabeth** (Vo)
0271 - **Balassoni, Luigi Paulino Alfredo Antoni "Louie Bellson"** (Dr, Mu, Orch, Arr)
0272 - **Balasz, Frederick** (Orch)
0273 - **Balasz, Roland** (Vi)
0274 - **Balbo, Frank** (Orch)
0275 - **Baldassare, Grace** (Vo)
0276 - **Baldassarri, Alfredo** (Vi)
0277 - **Baldi, Helen** (Vo)
0278 - **Baldini, Edmund** (Ce)
0279 - **Baldino, Marie** (Vo)
0280 - **Baldridge, Dick** (Dr)
0281 - **Baldridge, Fanny May** (Ly)
0282 - **Baldwin, Barbara** (Vo)
0283 - **Baldwin, Carrie** (Pn, Vo)
0284 - **Baldwin, Dorothy** (Vo)
0285 - **Baldwin, Florence** (Vo)
0286 - **Baldwin, Helen** (Vo)
0287 - **Baldwin, Jate** (Vo)
0288 - **Baldwin, Joan Thurber** (Vo)
0289 - **Baldwin, John** (Pn, Or)
0290 - **Baldwin, Lee** (Orch)
0291 - **Baldwin, Marion** (Vo)
0292 - **Baldwin, Mildred** (Vo)
0293 - **Baldwin, Neva** (Vo)
0294 - **Baldwin, Pat** (Vo)
0295 - **Baldwin, Samuel A.** (Pn, Or)
0296 - **Baldwin, Tuve** (Vo)
0297 - **Balendonck, Armand** (Mu, Orch)
0298 - **Bales, Burt** (Pn)
0299 - **Bales, Richard Horner** (Orch)
0300 - **Balestri, Giovanni** (Vo)
0301 - **Balf, George** (Unspecified)
0302 - **Balfe, Maureen** (Vo)
0303 - **Balfour, Edmund** (Vo)
0304 - **Balfour, Gwendolyn** (Vo)
0305 - **Balfour, William** (Vo)
0306 - **Balicer, Rosalind** (Vo)
0307 - **Baliner, Bernard** (Vi)
0308 - **Balint, Frances** (Vo)
0309 - **Balint, Lili** (Pn)
0310 - **Baliver, Leah** (Vo)
0311 - **Ball, Allen** (Vo)
0312 - **Ball, Arthur** (Vo)
0313 - **Ball, Billy** (Db, Orch)
0314 - **Ball, Chet** (Sax)
0315 - **Ball, Doris** (Vo)

Once upon a time . . .

0316 - **Ball, Edward** (Vo)
0317 - **Ball, Elisabeth** (Vo)
0318 - **Ball, Ernest R.** (Vo, Pn, Mu)
0319 - **Ball, Jacqueline** (Vo)
0320 - **Ball, Joan** (Vo)
0321 - **Ball, John** (Vo)
0322 - **Ball, Leo** (Tp)
0323 - **Ball, Lucille Desiree** (Vo)
0324 - **Ball, Olive** (Vo)
0325 - **Ball, Robert B.** (Vo)
0326 - **Ball, Russell** (Vo)
0327 - **Ball, Ruthelle** (Pn)
0328 - **Ball, Wilbur** (Gu)
0329 - **Ballam, Paul** (Vi)
0330 - **Balland, Florence** (Vo)
0331 - **Ballantine, Edward D. Eddie** (Mu, Orch)
0332 - **Ballard, Anthony** (Unspecified)
0333 - **Ballard, Bob** (Vo)
0334 - **Ballard, Doris** (Vi)
0335 - **Ballard, Freddie** (Sax, Ba, Gu)
0336 - **Ballard, Gene** (Pn)
0337 - **Ballard, George Butch** (Dr)
0338 - **Ballard, Irene** (Vo)
0339 - **Ballard, Jimmie** (Vo)
0340 - **Ballard, Kaye** (Vo)
0341 - **Ballard, Monica** (Vo)
0342 - **Ballard, Pat "Francis Drake"** (Mu, Ly)
0343 - **Ballard, Red** (Tb, Tp)
0344 - **Ballard, Roy** (Vo)
0345 - **Ballard, Seaver A.** (Tp)
0346 - **Ballas, Claire** (Vo)
0347 - **Ballasty, Rose Mary** (Vo)
0348 - **Baller, Adolph** (Pn)
0349 - **Bellew, Sykes Smith** (Vo, Orch)
0350 - **Ballin, William Henry** (Unspecified)
0351 - **Balling, Maria** (Pn)
0352 - **Ballinger, Elizabeth** (Vo)
0353 - **Ballinger, Freddie** (Sax)
0354 - **Ballister, James** (Vo)
0355 - **Ballon, Dorothy** (Vo)
0356 - **Ballon, Ellen** (Pn)
0357 - **Ballon, Hedda** (Pn)
0358 - **Ballon, Martin R.** (Vo)
0359 - **Ballot, Colette** (Vo, Bassoon)
0360 - **Ballot, Jeanne** (Unspecified)
0361 - **Ballou, Dick** (Orch)
0362 - **Ballou, Dorothy** (Vo)
0363 - **Ballou, Ernest** (Vo)
0364 - **Balluck, Robert** (Vo)
0365 - **Balmatis, Florence** (Vo)
0366 - **Balog, Amy** (Vo)
0367 - **Balogh, Erno** (Pn, Mu)
0368 - **Balokovic, Zlatko** (Vi)
0369 - **Balos, Anna** (Vo)
0370 - **Balsam, Arthur** (Pn)
0371 - **Balsamo, Minnie** (Vo)
0372 - **Baltar, Lourdes** (Unspecified)
0373 - **Balthy, Ann** (Vo)
0374 - **Baltieme, Luigi** (Vo)
0375 - **Baltimore, Jesse** (Dr)
0376 - **Balzé, Paul J.** (Vo)
0377 - **Balzer, Milton** (Ly)
0378 - **Balzer, Naomi** (Vo)
0379 - **Bambad, Nasrin** (Vo)
0380 - **Bambara, Margaret J.** (Vo)
0381 - **Bamberger, Carl** (Orch, Ch)
0382 - **Bambery, Mary** (Pn)
0383 - **Bamboschek, Giuseppe** (Mu, Orch)
0384 - **Bamford, George** (Cl, Sax)
0385 - **Bampton, Rose** (Vo)
0386 - **Bamton, Ruth** (Mu)
0387 - **Bamus, Jeanette** (Vo)
0388 - **Banat, Gabriel** (Vi)
0389 - **Banchery, Frances** (Ch)
0390 - **Bancroft, Erwin Palmer** (Vo)
0391 - **Band, Charles** (Vl)
0392 - **Bandarik, Lillian** (Vo)
0393 - **Bandelloni, Nina** (Vo)
0394 - **Bander, Irene** (Vo)
0395 - **Bandera, Fernando** (Vo)
0396 - **Bandler, Edward Leon** (Tb)
0397 - **Bandremer, Anne** (Pn)
0398 - **Bandrowska, Eva** (Vo)
0399 - **Bane, Betty** (Vo)
0400 - **Banfield, John E.** (Vo)
0401 - **Banfield, Winifred D.** (Pn)
0402 - **Bang, Cecilia** (Vo)
0403 - **Banine, Joseph** (Mu)
0404 - **Banister, Sylvia** (Vi)
0405 - **Bank, Billy** (Vo)
0406 - **Bank, Daniel Bernard Danny** (Fl, Cl, Sax, Orch)
0407 - **Bank, Lawrence Larry** (Vo)
0408 - **Bank, Marta** (Vi)
0409 - **Bank, Xenia** (Vo)
0410 - **Banker, Gordon D.** (Pn)
0411 - **Bankhead, Tallulah** (Vo)
0412 - **Banks, Billy** (Vo, Orch)
0413 - **Banks, Bunny** (Vo)
0414 - **Banks, Buster** (Vo)
0415 - **Banks, Charles O.** (Pn, Vo, Or, Mu, Ch, Orch)
0416 - **Banks, Charlie** (Vo)
0417 - **Banks, Dionne** (Pn)
0418 - **Banks, Dorothy** (Pn)

Once upon a time . . .

0419 - **Banks, Fay** (Vo)
0420 - **Banks, Helen** (Vo)
0421 - **Banks, Hilda** (Vo, Pn)
0422 - **Banks, Jeff** (Vo)
0423 - **Banks, Joe** (Dr)
0424 - **Banks, Muriel** (Vo)
0425 - **Banks, Orial** (Vo)
0426 - **Banks, Penny** (Vo)
0427 - **Banks, Sadie** (Vo)
0428 - **Banks, Ulysses Buddy** (Sax, Pn, Orch)
0429 - **Banks, Violet** (Vo)
0430 - **Banks, Warren** (Vo)
0431 - **Banks, William** (Unspecified)
0432 - **Banneman, Eleanor** (Vo)
0433 - **Banner, Jerome** (Vo)
0434 - **Bannerman, Lois Marion** (Vo, Har)
0435 - **Bannerman, Parry E.** (Har)
0436 - **Bannerman, Tiffany** (Har)
0437 - **Banners, Roland** (Vo)
0438 - **Banning, Jean** (Vo)
0439 - **Bannister, Barbara** (Vo)
0440 - **Bannister, Frank C.** (Vo)
0441 - **Bannister, Georgiana** (Vo)
0442 - **Bannister, Harry C.** (Vo)
0443 - **Bannister, Leslie** (Vo)
0444 - **Bannister, Trevor** (Pn)
0445 - **Bannon, James** (Vo)
0446 - **Bannon, Sheila** (Vo)
0447 - **Banome, Lidya** (Vo)
0448 - **Banta, Frank P.** (Pn)
0449 - **Banta, Fred** (Sax)
0450 - **Banta, Raymond Kermath Ray** (Unspecified)
0451 - **Banthin, Ruth Martha** (Vo)
0452 - **Banvard, Joan A.** (Vo)
0453 - **Banzer, Russell** (Cn, Fl)
0454 - **Banzul, Lois** (Vo)
0455 - **Baptist, Rick** (Tp)
0456 - **Baptist, Tink** (Pn)
0457 - **Baquet, Achille Joseph** (Cl, Sax)
0458 - **Baquet, George Francis** (Cl, Orch, Mu)
0459 - **Bara, Raymond** (Cl)
0460 - **Barab, Seymour** (Ce, Pn, Or, Mu)
0461 - **Barachman, Blanche** (Vo)
0462 - **Barackman, Paul** (Vib)
0463 - **Barakaat, Nasir** (Pn)
0464 - **Baran, Mildred** (Vo)
0465 - **Baranco, Wilbert** (Pn, Vo)
0466 - **Baranoff, Natasha** (Vo)
0467 - **Barash, Philip Martin** (Vo)
0468 - **Baratta, Linda** (Vo)
0469 - **Barba, Joseph** (Vi, Vl)
0470 - **Barbagallo, Nina Ann** (Vo)
0471 - **Barbanes, John** (Vo)
0472 - **Barbanes, William** (Vo)
0473 - **Barbara, Baby** (Xylophone)
0474 - **Barbarin, Isidore** (Ho)
0475 - **Barbarin, Jennie** (Vo)
0476 - **Barbarin, Louis** (Dr)
0477 - **Barbarin, Paul** (Dr, Mu)
0478 - **Barbarita, Fanny** (Vo)
0479 - **Barbaro, Frank** (Vo)
0480 - **Barbaro, Rose** (Vo)
0481 - **Barbary, Joe** (Vi, Tb)
0482 - **Barbash, Harold** (Vo)
0483 - **Barbato, Elisabetta** (Vo)
0484 - **Barbee, Helen** (Vo)
0485 - **Barbee, Jimmy** (Vo)
0486 - **Barbee, Joe** (Sax)
0487 - **Barber, Albert** (Vo)
0488 - **Barber, Bill** (Tu)
0489 - **Barber, Charlie** (Orch)
0490 - **Barber, David** (Tp)
0491 - **Barber, Elizabeth** (Vo)
0492 - **Barber, Howard C.** (Vo)
0493 - **Barber, Jimmy** (Vo, Vi)
0494 - **Barber, John William Bill** (Tu)
0495 - **Barber, Kathleen** (Vo)
0496 - **Barber, Keith** (Vo)
0497 - **Barber, Lloyd** (Tb)
0498 - **Barber, Mildred Mil** (Vo)
0499 - **Barber, Red** (Vo)
0500 - **Barber, Samuel Osmond** (Pn, Mu, Ch, Orch)
0501 - **Barber, William** (Vo)
0502 - **Barbera, Lena** (Vo)
0503 - **Barbera, Orlando** (Vi)
0504 - **Barberan, Carmen** (Vo)
0505 - **Barberi, Shirley** (Vo)
0506 - **Barbeson, Joe** (Mu)
0507 - **Barbieri, Fedora** (Vo)
0508 - **Barbieri, Fred** (Pn, Acc)
0509 - **Barbirolli, John** (Mu, Orch)
0510 - **Barbour, Alfred** (Gu, Ba, Vo)
0511 - **Barbour, Bruce** (Pn)
0512 - **Barbour, David Dave** (Mu,Gu, Arr)
0513 - **Barbour, Donald Don** (Vo, Gu)
0514 - **Barbour, "Fannie Mae"** (Vo)
0515 - **Barbour, Inez** (Vo, Pn)
0516 - **Barbour, Katherine** (Vo)
0517 - **Barbour, Lyell** (Pn)
0518 - **Barbour, Marcia** (Ce)
0519 - **Barbour, Mary** (Vo)
0520 - **Barbour, Ross** (Vo, Dr)
0521 - **Barboza, Felix** (Tp)
0522 - **Barchi, Pietro** (Vo)

Once upon a time . . .

0523 - **Barcinska, Eva** (Pn, Acc)
0524 - **Barclay, Betty** (Vo)
0525 - **Barclay, Bruce** (Vo)
0526 - **Barclay, Chester** (Fl)
0527 - **Barclay, Harold** (Pn)
0528 - **Barclay, Irene** (Vo)
0529 - **Barclay, Jack** (Pn)
0530 - **Barclay, John** (Vo)
0531 - **Barclay, M. Cornelia** (Vo)
0532 - **Bard, Gladys** (Pn)
0533 - **Bard, Helen Nexens** (Vo)
0534 - **Bard, Lola** (Vo)
0535 - **Bard, Richard** (Unspecified)
0536 - **Bardach, Bunny** (Cn, Sax)
0537 - **Bardansky, Irving** (Mu)
0538 - **Bardas, Stefan** (Pn)
0539 - **Bardee, Ellis** (Dr)
0540 - **Bardelli, Cesare** (Vo)
0541 - **Barden, Florence** (Vo, Ch)
0542 - **Barden, Richard** (Vo)
0543 - **Barden, William** (Tp)
0544 - **Bardin, Shirley** (Vo)
0545 - **Bardo, Bill** (Orch)
0546 - **Bardo, William** (Vi)
0547 - **Bardon, George** (Tp)
0548 - **Bardon, Irving** (Orch)
0549 - **Bardon, Paul** (Sax)
0550 - **Bare, Monroe** (Vo)
0551 - **Barefield, Eddie** (Sax, Mu)
0552 - **Baren, Lucien** (Vi)
0553 - **Barenblut, Harvey** (Unspecified)
0554 - **Barends, Walter Thomas Buddy** (Vo)
0555 - **Barene, Robert** (Vi)
0556 - **Barentzen, Aline** (Vo)
0557 - **Barera, Orlando** (Vi)
0558 - **Barere, Boris** (Pn)
0559 - **Barere, Simon** (Pn)
0560 - **Baresse, Margie** (Vo)
0561 - **Barfoot, Marilyn** (Unspecified)
0562 - **Barger, Ray** (Gu)
0563 - **Bargmann, Henry** (Vo)
0564 - **Bargy, Roy** (Pn, Orch, Arr, Mu)
0565 - **Baring, Edith** (Vo)
0566 - **Baritone, John** (Unspecified)
0567 - **Barjansky, Alexander** (Ce)
0568 - **Barkal, Orara** (Pn)
0569 - **Barkan, Felice** (Pn)
0570 - **Barkan, Judith** (Pn)
0571 - **Barkdale, Marie** (Pn)
0572 - **Barker, Arthur Art** (Unspecified)
0573 - **Barker, "Blue Lu"** (Vo, Ly)
0574 - **Barker, Daniel Moses Danny** (Gu, Vo, Ba, Mu)
0575 - **Barker, Frederica** (Vo)
0576 - **Barker, Julia** (Vo)
0577 - **Barker, Laverne** (Db)
0578 - **Barker, Margaret** (Vo)
0579 - **Barker, Sybil** (Pn)
0580 - **Barker, Sydney M.** (Vo)
0581 - **Barker, Thomas** (Vo)
0582 - **Barker, Warren** (Orch, Arr)
0583 - **Barkley, Harold** (Vi)
0584 - **Barkley, Russell** (Sax, Arr)
0585 - **Barksdale, Chuck** (Db, Vo)
0586 - **Barksdale, Everett** (Gu, Ba)
0587 - **Barleon, Amelia** (Vo)
0588 - **Barletta, Eleonor** (Vo)
0589 - **Barlevy, Louis** (Pn, Theremin)
0590 - **Barlow, Alberta** (Vo)
0591 - **Barlow, Dean** (Vo)
0592 - **Barlow, Earl** (Sax)
0593 - **Barlow, Harold** (Mu, Orch, Ly)
0594 - **Barlow, Howard** (Orch)
0595 - **Barlow, Jane Mildred** (Vo)
0596 - **Barlow, Jerry** (Vo)
0597 - **Barlow, Mildred** (Vo)
0598 - **Barlow, Richard** (Unspecified)
0599 - **Barlow, Wayne** (Vo, Vi)
0600 - **Barnacle, Bill** (Vo)
0601 - **Barnarde, Marie** (Vo, Ch)
0602 - **Barnasky, Florence** (Vo)
0603 - **Barnathan, Herman** (Vo)
0604 - **Barnes, Alex** (Unspecified)
0605 - **Barnes, Asa** (Vo)
0606 - **Barnes, Bill** (Vo, Mu)
0607 - **Barnes, Bosby** (Mu, Pn)
0608 - **Barnes, Clifford P.** (Pn, Or, Tp, Mu)
0609 - **Barnes, De Lloyd** (Pn)
0610 - **Barnes, Dick** (Vo)
0611 - **Barnes, Djuna** (Vo)
0612 - **Barnes, Donald** (Pn)
0613 - **Barnes, Emile** (Cl)
0614 - **Barnes, Edward** (Vo)
0615 - **Barnes, Edward Shippern** (Pn, Or, Ch, Mu)
0616 - **Barnes, Emory F.** (Vo)
0617 - **Barnes, Faye "Maggie Jones"** (Vo)
0618 - **Barnes, Frances Elinor** (Vo)
0619 - **Barnes, George** (Gu)
0620 - **Barnes, Harrison** (Co, Tb)
0621 - **Barnes, Harry** (Pn, Mu, Ly)
0622 - **Barnes, Janet Jeannette** (Mu)
0623 - **Barnes, Jessie** (Tb)
0624 - **Barnes, John** (Pn, Vo)
0625 - **Barnes, Joseph E. Jr.** (Vi, Vo)
0626 - **Barnes, John James** (Unspecified)
0627 - **Barnes, J. Foster** (Orch)

Once upon a time . . .

0628 - **Barnes, Lee** (Pn, Vo)
0629 - **Barnes, Mae** (Vo)
0630 - **Barnes, Norman W.** (Pn)
0631 - **Barnes, Paul Polo** (Cn, Sax)
0632 - **Barnes, Peter** (Vo)
0633 - **Barnes, Prentiss** (Vo)
0634 - **Barnes, Rawdon** (Vo)
0635 - **Barnes, Raymond** (Vo)
0636 - **Barnes, Robert** (Vo)
0637 - **Barnes, Roy** (Vo)
0638 - **Barnes, Ted** (Vo)
0639 - **Barnes, Viola Elizabeth** (Vo)
0640 - **Barnes, Walter** (Cl, Sax, Orch)
0641 - **Barnes, William** (Vo, Gu)
0642 - **Barnet, Charles Daly Charlie** (Sax, Orch, Mu)
0643 - **Barnet, Etta Moten** (Vo)
0644 - **Barnet, Robert** (Dr)
0645 - **Barnett, David A.** (Pn)
0646 - **Barnett, Ellen** (Mu)
0647 - **Barnett, Hinda** (Vi)
0648 - **Barnett, John Manley** (Pn, Vi, Tp, Orch)
0649 - **Barnett, Louis** (Sax)
0650 - **Barnett, Mary** (Xylophone)
0651 - **Barnett, Mitchell** (Vo)
0652 - **Barnett, Nancy** (Vo)
0653 - **Barnett, "Sweet Lou"** (Sax)
0654 - **Barnett, Ted** (Cn, Fl, Sax, Ob)
0655 - **Barnett, Thelma** (Pn)
0656 - **Barney, Jean** (Vo)
0657 - **Barney, Johnny** (Orch)
0658 - **Barney, Laura** (Vo)
0659 - **Barnhart, Harry** (Ch)
0660 - **Barnouw, Victor** (Vo)
0661 - **Barnsdall, Rosemary** (Vo)
0662 - **Barnwell, Joyce** (Pn)
0663 - **Barnwell, Margaret** (Vo)
0664 - **Barocco, Joe** (Tu)
0665 - **Baromeo, Chase** (Vo)
0666 - **Baron, Alan** (Cl)
0667 - **Baron, André** (Vi, Vo)
0668 - **Baron, Bessie** (Vi)
0669 - **Baron, Dorothy** (Vo)
0670 - **Baron, Emanuel H.** (Orch, Arr)
0671 - **Baron, Joey** (Dr)
0672 - **Baron, Marie Elizabeth** (Vo)
0673 - **Baron, Marilyn** (Vo)
0674 - **Baron, Maurice** (Orch, Mu, Arr)
0675 - **Baron, Paul** (Mu, Orch, Pn, Arr)
0676 - **Baron, Samuel** (Fl)
0677 - **Baron, Sherley** (Vo, Orch)
0678 - **Baron, Sidney** (Unspecified)
0679 - **Baron, Stanley** (Pn)
0680 - **Barondes, Jean** (Vo)
0681 - **Barondes, Jerome** (Vo)
0682 - **Barone, Etienne** (Vo)
0683 - **Barone, Frank** (Gu, Ba)
0684 - **Barone, Joseph** (Orch)
0685 - **Barone, Marianne** (Vo)
0686 - **Barone, Nate** (Unspecified)
0687 - **Barone, Nicholas** (Vo)
0688 - **Barone, Steve** (Unspecified)
0689 - **Baroni, Jackie** (Orch)
0690 - **Baroni, Joseph** (Unspecified)
0691 - **Baroni, Louise** (Vo)
0692 - **Baronouski, Julian** (Tp)
0693 - **Baroody, Agnes** (Vo)
0694 - **Barova, Mari** (Vo)
0695 - **Barozzi, Socrate** (Vi)
0696 - **Barr, Annette** (Vo)
0697 - **Barr, George** (Gu, Vi, Acc, Orch)
0698 - **Barr, Helen** (Vo)
0699 - **Barr, Isabelle Ann Izzy** (Pn, Or)
0700 - **Barr, John** (Vo)
0701 - **Barr, Joseph** (Vi)
0702 - **Barr, Louise** (Vo)
0703 - **Barr, Max** (Vi)
0704 - **Barr, Robert** (Vo)
0705 - **Barr, Robert Bob** (Unspecified)
0706 - **Barr, Roberta** (Ly)
0707 - **Barr, Ruth** (Vo)
0708 - **Barra, Cappy** (Ha, Orch)
0709 - **Barrack, Renold** (Vo)
0710 - **Barraia, Enrico** (Pn, Mu)
0711 - **Barranco, Ignacio** (Tp)
0712 - **Barras, George** (Orch)
0713 - **Barratt, Edgar** (Mu)
0714 - **Barravecchio, Abrama** (Vo)
0715 - **Barre, Dorothy Anne** (Unspecified)
0716 - **Barren, Bill** (Vo)
0717 - **Barrenther, Henry** (Ce)
0718 - **Barrera, Orlando** (Ce)
0719 - **Barrere, George** (Fl, Orch)
0720 - **Barreriro, Luis** (Db)
0721 - **Barrese, Frank** (Vo)
0722 - **Barrese, Joseph** (Vo)
0723 - **Barret, Anne** (Vo)
0724 - **Barreto, Louis** (Gu)
0725 - **Barrett, Al** (Unspecified)
0726 - **Barrett, Betty** (Vi)
0727 - **Barrett, Bob** (Vo, Orch)
0728 - **Barrett, Clarebelle** (Vo)
0729 - **Barrett, Costance** (Pn)
0730 - **Barrett, Debis** (Vo)
0731 - **Barrett, Elaine** (Vo)
0732 - **Barrett, Emma Sweet** (Pn, Vo)

Once upon a time . . .

0733 - **Barrett, Fenton** (Vo)
0734 - **Barrett, Grace R.** (Vo)
0735 - **Barrett, Halsei V.** (Vo)
0736 - **Barrett, Hugie** (Db, Orch)
0737 - **Barrett, Jacqueline Ann** (Vo)
0738 - **Barrett, Joseph** (Vi)
0739 - **Barrett, Lee** (Orch)
0740 - **Barrett, Marjorie** (Vo)
0741 - **Barrett, Mary Jane** (Vo)
0742 - **Barrett, Mary Rita** (Unspecified)
0743 - **Barrett, Maurice** (Vo)
0744 - **Barrett, Roy** (Vo)
0745 - **Barrett, Ruth** (Vo)
0746 - **Barrett, Sheila** (Vo)
0747 - **Barrett, W. Roy** (Vo)
0748 - **Barrett-Campbell, Delois** (Vo)
0749 - **Barrett-Green Bey, Billie** (Vo)
0750 - **Barrett-Porter, Rodessa** (Vo)
0751 - **Barrette, Frances L.** (Vo)
0752 - **Barretto, Ray** (Perc, Dr)
0753 - **Barrie, Clyde** (Vo)
0754 - **Barrie, Dick** (Orch)
0755 - **Barrie, Elaine** (Vo)
0756 - **Barrie, Gracie** (Song Stylist)
0757 - **Barrie, Jack** (Vo)
0758 - **Barrie, Lee** (Vo)
0759 - **Barrie, Linda** (Vo)
0760 - **Barrie, Mona** (Vo)
0761 - **Barrie, Sharon** (Vo)
0762 - **Barrie, Wendy** (Vo)
0763 - **Barrigo, Donald** (Sax)
0764 - **Barris, Gracia** (Vo)
0765 - **Barris, Harry** (Pn, Vo, Mu, Orch)
0766 - **Barro, May** (Vo)
0767 - **Barron, Bob** (Pn, Mu)
0768 - **Barron, Clara** (Vo)
0769 - **Barron, Ed** (Vo)
0770 - **Barron, Helen "Baroness"** (Unspecified)
0771 - **Barron, John F.** (Vo)
0772 - **Barron, Laura** (Vo)
0773 - **Barron, Ted S.** (Pn, Mu)
0774 - **Barron, Wally** (Tb)
0775 - **Barron, William** (Tp)
0776 - **Barros, Joyce** (Vo)
0777 - **Barroso, Ary** (Mu)
0778 - **Barrow, Barbara** (Vo)
0779 - **Barrow, Cecil** (Vo)
0780 - **Barrow, Geraldine** (Vo)
0781 - **Barrow, Irene** (Vo)
0782 - **Barrow, Jack** (Tb)
0783 - **Barrow, Robert G.** (Ch)
0784 - **Barrow, Walter** (Tb)
0785 - **Barrows, Barbara Holway** (Vi)
0786 - **Barrows, Bradford S.** (Unspecified)
0787 - **Barrows, Dick** (Unspecified)
0788 - **Barrows, John** (Ho)
0789 - **Barrows, Norman** (Vo)
0790 - **Barry, Anne T.** (Vo)
0791 - **Barry, Beverly** (Vo)
0792 - **Barry, Bill** (Vo)
0793 - **Barry, Catherine** (Pn, Vo)
0794 - **Barry, Clyde** (Song Stylist)
0795 - **Barry, David** (Vo)
0796 - **Barry, Dick** (Tp)
0797 - **Barry, Edith** (Vo)
0798 - **Barry, Elizabeth** (Tb)
0799 - **Barry, Eve** (Vi)
0800 - **Barry, Frances** (Db)
0801 - **Barry, Fred** (Orch)
0802 - **Barry, Gene** (Vi, Vo)
0803 - **Barry, George H. Georgie** (Unspecified)
0804 - **Barry, Jack** (Vo)
0805 - **Barry, Jacques** (Pn)
0806 - **Barry, James** (Vo)
0807 - **Barry, James** (Gu, Ba)
0808 - **Barry, Jean Marie** (Vo)
0809 - **Barry, Jeanny** (Vo)
0810 - **Barry, Kathryn** (Vo)
0811 - **Barry, Ken** (Vo)
0812 - **Barry, Margaret M.** (Vo, Pn)
0813 - **Barry, Oscar** (Acc)
0814 - **Barry, Paul** (Vo)
0815 - **Barry, Peggy** (Vo)
0816 - **Barry, Ruth** (Vo)
0817 - **Barry, Sylvia** (Vo)
0818 - **Barry, Thomas Francis** (Vo)
0819 - **Barry, Tom** (Vo)
0820 - **Barry, Vicki** (Vo)
0821 - **Barrymore, Alfonso Al** (Tp, Orch)
0822 - **Barrymore, Carroll** (Unspecified)
0823 - **Barrymore, Lionel** (Mu)
0824 - **Barsby, Jack** (Db)
0825 - **Barschi, Frances** (Vo)
0826 - **Barsella, Martha** (Vo)
0827 - **Barsh, Joseph** (Pn)
0828 - **Barshad, Carol** (Vo)
0829 - **Barsigan, Marie** (Vo)
0830 - **Barsony, Lajos** (Vo)
0831 - **Barsotti, Giuseppe** (Vo)
0832 - **Barsow, Francis** (Gu)
0833 - **Barstow, Haymond B. "Norah Lee"** (Mu)
0834 - **Barsukoff, Sergei** (Pn, Mu)
0835 - **Bart, Ben** (Vo)
0836 - **Bart, Charlotte** (Vo)
0837 - **Bart, Jan** (Vo)
0838 - Bart, John (Orch)

Once upon a time . . .

0839 - **Bart, Saul** (Vo)
0840 - **Bartal, Florence** (Vo)
0841 - **Bartal, Jeno** (Orch)
0842 - **Bartalomea, John** (Tp)
0843 - **Barteau, Betty** (Pn)
0844 - **Barteaux, Mae** (Vo)
0845 - **Bartee, Ellis** (Dr)
0846 - **Bartee, Jack** (Vo)
0847 - **Bartel, Jeno** (Orch, Mu)
0848 - **Bartels, Edmund Jr.** (Vo)
0849 - **Bartels, Roger** (Unspecified)
0850 - **Bartenburger, Abigail Margaret** (Vo)
0851 - **Barth, Hans** (Harpsichord, Pn, Mu)
0852 - **Barth, Harry** (Tu)
0853 - **Barth, Joan** (Vo)
0854 - **Barth, Lolly** (Unspecified)
0855 - **Barth, Muriel** (Vo)
0856 - **Barth, Roy** (Vo)
0857 - **Barth, Ruby** (Vo)
0858 - **Bartha, Alex** (Orch)
0859 - **Barthel, Francis** (Vi)
0860 - **Barthel, Margaret** (Pn)
0861 - **Barthelson, Joyce** (Pn, Orch, Mu, Arr)
0862 - **Barthold, Nancy** (Vo)
0863 - **Bartholomew, Dave** (Tp, Mu, Orch, Arr)
0864 - **Bartholomew, Marshall** (Mu, Arr, Orch)
0865 - **Bartholomew, Mary Lou** (Vo)
0866 - **Bartholomew, Walter** (Vo)
0867 - **Bartinelli, Jerry** (Vo)
0868 - **Bartle, Raymond** (Vi)
0869 - **Bartles, Gus** (Tp)
0870 - **Bartleson, Joyce** (Pn)
0871 - **Bartlett, Bob** (Ly, Mu)
0872 - **Bartlett, Charles** (Vo)
0873 - **Bartlett, Ethel** (Pn)
0874 - **Bartlett, Howard** (Sax, Vo, Cl)
0875 - **Bartlett, James** (Gu, Ba)
0876 - **Bartlett, Louise A.** (Vo)
0877 - **Bartlett, Marvin** (Vo)
0878 - **Bartlett, Norma** (Vo)
0879 - **Bartlett, Owen** (Cl, Sax)
0880 - **Bartlett, Richard** (Vo)
0881 - **Bartlett, Vineta** (Vo)
0882 - **Bartlett, Wallace E.** (Unspecified)
0883 - **Bartlett, William** (Vo)
0884 - **Bartlette, Viola** (Vo)
0885 - **Bartley, Dallas** (Db, Orch, Mu)
0886 - **Bartley, William** (Vo)
0887 - **Barto, Malcolm** (Fl)
0888 - **Bartok, Bela Viktor Janos** (Mu, Pn, Vo)
0889 - **Bartok, Ditta Pasztory** (Pn)
0890 - **Bartolomeo, Coleta** (Unspecified)
0891 - **Barton, Claire** (Vi, Vo)
0892 - **Barton, Clement** (Vo, Ch)
0893 - **Barton, Donn** (Vo)
0894 - **Barton, Eileen** (Song stylist)
0895 - **Barton, Elaine** (Pn)
0896 - **Barton, Ernestine** (Vi)
0897 - **Barton, George F.** (Vo)
0898 - **Barton, Herbert** (Orch)
0899 - **Barton, James** (Vo)
0900 - **Barton, Janice E.** (Vo)
0901 - **Barton, Jimmy** (Orch)
0902 - **Barton, Lucille** (Vo)
0903 - **Barton, Lynn** (Vo)
0904 - **Barton, Marie** (Vo)
0905 - **Barton, Mary Jane** (Vo)
0906 - **Barton, Michael** (Vi)
0907 - **Barton, Phil** (Vo)
0908 - **Barton, Vera** (Vo)
0909 - **Barton, Willene** (Sax)
0910 - **Bartow, David** (Tp)
0911 - **Bartsch, Eileen** (Vo)
0912 - **Bartucci, Mary** (Vo)
0913 - **Bartush, Helen** (Vo)
0914 - **Barusek, Werner** (Unspecified)
0915 - **Bary, Gertrude** (Pn)
0916 - **Barzey, Lucille** (Pn)
0917 - **Barzie, Tino** (Fl, Cl, Sax)
0918 - **Barzin, Leon** (Orch, Vi, Vl)
0919 - **Bascom, Harold** (Db, Vo)
0920 - **Bascom, Willard** (Vo)
0921 - **Bascom, William** (Vo)
0922 - **Bascomb, Dud** (Tp, Orch)
0923 - **Bascomb, Paul** (Cl, Sax, Orch)
0924 - **Basedow, Elsie** (Unspecified)
0925 - **Baselice, Frank** (Pn)
0926 - **Baser, Billy** (Gu)
0927 - **Basescu, Bernard** (Vo)
0928 - **Bash, Patricia** (Vo)
0929 - **Basha, Mary Ann Bash** (Vo)
0930 - **Bashell, Louis** (Orch, Arr)
0931 - **Bashkowitz, Saul E.** (Vo)
0932 - **Basie, William James "Count"** (Orch, Pn, Or, Vo, Arr, Mu)
0933 - **Basil, Jack** (Vo)
0934 - **Basile, Armand** (Pn)
0935 - **Basile, Frank** (Vo)
0936 - **Basile, Joe** (Orch)
0937 - **Basile, Peter** (Vo)
0938 - **Basile, Rose** (Vo)
0939 - **Basilevsky, Ivan** (Pn)
0940 - **Basilicata, Frank J.** (Orh)
0941 - **Basin, Albert D.** (Ce)
0942 - **Basiola, Mario** (Vo)
0943 - **Baskerville, Betty** (Vo)

Once upon a time . . .

0944 - **Baskerville, Nancy** (Vo)
0945 - **Baskett, James** (Vo)
0946 - **Baskette, Billy** (Mu, Pn)
0947 - **Baskette, Jimmy** (Vo)
0948 - **Baskind, Harry** (Cl)
0949 - **Bason, Harry** (Pn)
0950 - **Bass, Audrey** (Vo)
0951 - **Bass, Bernard** (Vo)
0952 - **Bass, Clara** (Vo)
0953 - **Bass, Clifton** (Orch)
0954 - **Bass, Herbie** (Tp)
0955 - **Bass, Janet** (Vo)
0956 - **Bass, Lester** (Tb, Tp)
0957 - **Bass, Martha** (Vo)
0958 - **Bass, Paul** (Orch)
0959 - **Bass, Philip** (Vi)
0960 - **Bass, Ralph** (Mu)
0961 - **Bass, Robert** (Unspecified)
0962 - **Bass, Sid** (Orch, Mu)
0963 - **Bass, Warner S.** (Pn)
0964 - **Bassage, James** (Tb)
0965 - **Bassen, Marie** (Vo)
0966 - **Bassett, Betty** (Vo)
0967 - **Bassett, Clarence** (Vo)
0968 - **Bassett, Harold R.** (Unspecified)
0969 - **Bassett, Karolyn Wells** (Mu, Pn)
0970 - **Bassett, Rip** (Gu, Ba)
0971 - **Bassett, Thurston C.** (Vo)
0972 - **Bassey, Bud** (Sax)
0973 - **Bassine, Barbara** (Vo)
0974 - **Bassman, George** (Mu, Orch, Arr)
0975 - **Basso, Frank** (Vo)
0976 - **Basso, Virginia** (Vo)
0977 - **Bassoff, Nora** (Unspecified)
0978 - **Basson, Milton** (Vo)
0979 - **Basswell, Evelyn** (Vo)
0980 - **Bast, Charles** (Vo)
0981 - **Basta, Francis A.** (Unspecified)
0982 - **Bastas, Violet** (Vo)
0983 - **Bastian, Al** (Orch)
0984 - **Bastien, Ovid "Biddy"** (Db)
0985 - **Bastien, Tony** (Sax)
0986 - **Bastine, Valley** (Tp)
0987 - **Bastine, Vooley** (Dr)
0988 - **Bastow, Francis Fritz** (Gu,Ba)
0989 - **Bataeff, Michael** (Vo)
0990 - **Batavia, Gabriel** (Vo)
0991 - **Bate, Eugenia** (Vo)
0992 - **Bate, Marden** (Vo)
0993 - **Bate, Stanley** (Mu, Pn)
0994 - **Batelli, William** (Pn)
0995 - **Bateman, Calvin** (Vo, Gu)
0996 - **Bateman, Charlie** (Pn)
0997 - **Bateman, George** (Vo)
0998 - **Bates, Beverly** (Unspecified)
0999 - **Bates, Bob** (Bass)
1000 - **Bates, Charles** (Pn, Mu)
1001 - **Bates, Edson C.** Unspecified)
1002 - **Bates, Harriet** (Vo)
1003 - **Bates, Joan** (Vo)
1004 - **Bates, Lulu** (Vo)
1005 - **Bates, Marie A.** (Pn, Or)
1006 - **Bates, Nancy G. Batesie** (Vo)
1007 - **Bates, Nat** (Tp)
1008 - **Bates, Norman** (Db)
1009 - **Bates, Scott** (Vi)
1010 - **Bates, Walter** (Sax)
1011 - **Bates, William "Lefty"** (Gu)
1012 - **Bateson, George** (Vo)
1013 - **Bateson, Helen Cecilia** (Vo)
1014 - **Bathrick, Thelma** (Vo)
1015 - **Batie, Walter** (Vo)
1016 - **Batkin, Lilian** (Pn)
1017 - **Baton, George Edmund** (Orch)
1018 - **Batsakis, Marion** (Vo)
1019 - **Batson, Cliff** (Sax)
1020 - **Battaglia, Francesco** (Vo)
1021 - **Battaglia, John** (Unspecified)
1022 - **Battaglia, Rosalie B.** (Vo)
1023 - **Battaglia, Victor** (Ly)
1024 - **Battaglia, William** (Vi)
1025 - **Batten, Veronica** (Vo)
1026 - **Battente, Eduardo** (Orch)
1027 - **Batterman, John T.** (Vo)
1028 - **Batterman, Nobert** (Fl)
1029 - **Batterman, Peggy** (Vo)
1030 - **Batterman, Robert D.** (Unspecified)
1031 - **Battersby, Eleanor** (Vo)
1032 - **Battiato, Joseph** (Vo)
1033 - **Battipaglia, Glorie Marie** (Vo)
1034 - **Battista, Angelo N. Yutch** (Vo)
1035 - **Battista, Joseph** (Pn)
1036 - **Battista, Miriam** (Ly, Vo)
1037 - **Battistini, Stanley** (Vo)
1038 - **Battle, Catherine** (Vo)
1039 - **Battle, Edgar Williams "Pudding Head"** (Tp, Arr, Mu)
1040 - **Battle, Harold** (Vo)
1041 - **Battle, John** (Vo)
1042 - **Battles, John** (Vo)
1043 - **Batusta, Louis** (Tp)
1044 - **Baty, Harry** (Gu)
1045 - **Batz, Joe R.** (Unspecified)
1046 - **Baublitz, Audrey Jane** (Vo)
1047 - **Baubre, Sibyl** (Vo)
1048 - **Bauduc, Ray** (Mu, Ly, Dr)

Once upon a time . . .

1049 - **Bauer, Arthur** (Vo, Pn)
1050 - **Bauer, Billy** (Gu, Orch)
1051 - **Bauer, Dodie** (Vo)
1052 - **Bauer, Eleanor** (Vo)
1053 - **Bauer, Grace Viola** (Vo)
1054 - **Bauer, Harold** (Mu, Pn)
1055 - **Bauer, Henrietta** (Vo)
1056 - **Bauer, Joe** (Tp)
1057 - **Bauer, Julia Bell Merrill** (Vo)
1058 - **Bauer, Lillian** (Vo)
1059 - **Bauer, Marion** (Pn, Mu)
1060 - **Bauer, May** (Vo)
1061 - **Bauer, Philip A.** (Vo)
1062 - **Bauer, Ursula** (Vo)
1063 - **Bauer, Viola Elizabeth** (Vo)
1064 - **Bauer, Vivian** (Vo)
1065 - **Bauer, Walter** (Vo)
1066 - **Bauer, William** (Vo)
1067 - **Bauerschmidt, Joan Marilyn** (Vo)
1068 - **Bauersfeld, Annette** (Unspecified)
1069 - **Bauersmith, Paula** (Vo)
1070 - **Baugalupi, Enez** (Vo)
1071 - **Baughan, "Little David"** (Vo)
1072 - **Bauham, Frederick** (Vo)
1073 - **Bauknight, Leroy** (Vo)
1074 - **Baule, Vivian** (Vo)
1075 - **Baulm, Joel** (Co)
1076 - **Baum, Bernie** (Pn, Mu, Orch)
1077 - **Baum, Betty** (Ce)
1078 - **Baum, Charlie** (Pn, Orch)
1079 - **Baum, Gertrude** (Pn)
1080 - **Baum, Harry** (Orch)
1081 - **Baum, Israel** (Pn)
1082 - **Baum, Kurt** (Vo)
1083 - **Baum, Margot** (Cl)
1084 - **Baum, Natalie** (Vo, Pn)
1085 - **Baum, Reta** (Vo)
1086 - **Baum, Robert** (Unspecified)
1087 - **Baum, Stanley "Baumo"** (Unspecified)
1088 - **Bauman, Ludwig** (Orch)
1089 - **Bauman, Mary Lou** (Vo)
1090 - **Bauman, Mordecai** (Vo)
1091 - **Bauman, Raymond** (Pn)
1092 - **Baumander, Jack** (Vo)
1093 - **Baumann, Elizabeth** (Vo)
1094 - **Baumann, Franz** (Vo)
1095 - **Baumbach, Betty** (Vo)
1096 - **Baume, Emile** (Pn)
1097 - **Baumel, Elli** (Vo)
1098 - **Baumel, Herbert** (Vi, Orch)
1099 - **Baumer, Joyce** (Vo)
1100 - **Baumgarden, Gene** (Gu)
1101 - **Baumgartel, Grace** (Vo)
1102 - **Baumgarten, Betty** (Vi)
1103 - **Baumgartner, Frances A.** (Vo)
1104 - **Baumgartner, John Gains** (Vo)
1105 - **Baur, Franklyn** (Vo, Vi)
1106 - **Bauzà, Mario** (Tp, Orch)
1107 - **Bavaar, Tony** (Vo)
1108 - **Bave, Louise** (Vo)
1109 - **Baviello, Frances** (Vo)
1110 - **Baxevanis, Mary** (Vi)
1111 - **Baxter, Ann Carol** (Vo)
1112 - **Baxter, Charlene** (Vo)
1113 - **Baxter, Danny** (Tp, Mu)
1114 - **Baxter, Dorothy** (Vo)
1115 - **Baxter, Gladys** (Vo)
1116 - **Baxter, Helen** (Vo, Mu)
1117 - **Baxter, Kathrine** (Pn)
1118 - **Baxter, James Kissler** (Vo)
1119 - **Baxter, Les** (Vo, Mu, Orch, Arr)
1120 - **Baxter, Lora** (Vo)
1121 - **Baxter, Mabel** (Pn)
1122 - **Baxter, Maise** (Vo)
1123 - **Baxter, Marilyn** (Vo)
1124 - **Baxter, Mary Jo** (Vo)
1125 - **Baxter, Phil** (Vo, Pn, Orch)
1126 - **Baxter, Susan** (Vo)
1127 - **Baxter, William** (Vo)
1128 - **Bay, Emanuel** (Pn)
1129 - **Bay, Victor** (Vi, Orch, Mu, Arr)
1130 - **Baydala, Troy** (Vo)
1131 - **Bayer, John** (Vo)
1132 - **Bayer, June** (Vo)
1133 - **Bayer, Marion** (Vo)
1134 - **Bayer, Mildred** (Vo)
1135 - **Bayer, Sylvia R.** (Vo)
1136 - **Bayes, Eleanor** (Vo)
1137 - **Bayes, Nora** (Vo)
1138 - **Bayha, Charles A.** (Mu, Ly)
1139 - **Bayles, Theo** (Vo)
1140 - **Bayley, Ann** (Vo)
1141 - **Bayliss, Barbara** (Unspecified)
1142 - **Baylor, Robert Bobby** (Vo)
1143 - **Bayne, Frank** (Vo)
1144 - **Bayne, Harold** (Vo)
1145 - **Baynes, John** (Vo)
1146 - **Bayron, Grace** (Sax)
1147 - **Bazar, Bonita** (Vo)
1148 - **Bazzurro, Donald** (Vo)
1149 - **Beach, Anna Marie** (Vo)
1150 - **Beach, Arthur T.** (Vo)
1151 - **Beach, Chisholm** (Vo)
1152 - **Beach, Elsie Hayden** (Fl)
1153 - **Beach, Frank** (Vo, Tp)
1154 - **Beach, "Amy Marcy Cheney"**

Once upon a time . . .

(Pn, Mu)
1155 - **Beach, J. M. "Sylvia Wood"** (Ly)
1156 - **Beacham, Emma E.** (Vo)
1157 - **Beacher, Sidney** (Cl)
1158 - **Beadie, Janet** (Unspecified)
1159 - **Beadle, Dorothy** (Vo)
1160 - **Beadon, Nita** (Vo)
1161 - **Beal, Charlie** (Pn)
1162 - **Beal, Eddie** (Pn)
1163 - **Beal, Florence** (Vo)
1164 - **Beal, F. Peer Jr.** (Unspecified)
1165 - **Beal, Gerald** (Vi)
1166 - **Beal, Mary Jane** (Vo)
1167 - **Beal, Wilfred** (Vi)
1168 - **Beale, Chalers** (Vo, Pn)
1169 - **Beale, Francis** (Vo)
1170 - **Beale, Kitty** (Vo)
1171 - **Bealin, Elaine Phillis** (Unspecified)
1172 - **Beam, Frank** (Unspecified)
1173 - **Beam, Valerie** (Vo)
1174 - **Beaman, Charlotte** (Vo)
1175 - **Beaman, Marion** (Vo)
1176 - **Beamer, Hazel** (Vo)
1177 - **Beamon, Louise** (Vo)
1178 - **Bean, Floyd** (Pn)
1179 - **Bean, Haine** (Cl)
1180 - **Bean, Ivin** (Vo)
1181 - **Bean, Olga** (Pn)
1182 - **Bean, Percy W.** (Vo, Db)
1183 - **Beane, Elton** (Vo)
1184 - **Beane, Keene** (Mu)
1185 - **Beane, Reginald** (Pn, Vo)
1186 - **Beaout, Marilyn** (Ce)
1187 - **Bear, Laura** (Vo)
1188 - **Bearchell, Robert** (Unspecified)
1189 - **Bearchell, William** (Vo)
1190 - **Beard, Billy** (Vo)
1191 - **Beardall, Kathleen** (Vo)
1192 - **Bearden, Bessie** (Vo)
1193 - **Beardon, Louise** (Vo)
1194 - **Beardslee, Bethany** (Vo)
1195 - **Bearon, Louise** (Vo)
1196 - **Bearwald, Helmut** (Pn)
1197 - **Beascomb, Dud** (Orch)
1198 - **Beasley, Earley** (Tp)
1199 - **Beasley, Frank A.** (Vo)
1200 - **Beasley, Harry** (Vo)
1201 - **Beasley, Irene** (Vo)
1202 - **Beasley, Katherine** (Pn, Or, Ch)
1203 - **Beasley, Moses** (Vo)
1204 - **Beasley, Richard** (Vo)
1205 - **Beason, William Bill** (Dr)
1206 - **Beatson, Thomas** (Tb)
1207 - **Beattie, Douglas** (Vo)
1208 - **Beattie, George** (Vo)
1209 - **Beatty, Arthur Lee Bob** (Vo)
1210 - **Beatty, Helen** (Vo)
1211 - **Beatty, Josephine, "Alberta Hunter"** (Vo)
1212 - **Beatty, Paul** (Vo)
1213 - **Beatty, Virginia** (Vo)
1214 - **Beatty, Winy** (Pn)
1215 - **Beau, Henry J. "Heine" "May Billy"** (Tp, Cl, Vo, Arr, Orch, Mu)
1216 - **Beaucaire, Pierre** (Vo)
1217 - **Beauchamp, Emily** (Vo)
1218 - **Beaudet, Bert** (Ly, Song Stylist)
1219 - **Beauregard, Nathan** (Vo, Gu)
1220 - **Beauvais, Jeanne** (Vo)
1221 - **Beaven, Dudley** (Pn, Or)
1222 - **Beaver, Margaret** (Vo)
1223 - **Beazley, Samuel W.** (Mu, Ly)
1224 - **Bebak, Joseph** (Tp)
1225 - **Beban, Walter** (Sax)
1226 - **Bebko, Edward** (Pn, Or)
1227 - **Becca, F. G.** (Mu)
1228 - **Becer, John** (Tu)
1229 - **Bech, C. L.** (Pn, Or)
1230 - **Becher, Geraldine** (Pn)
1231 - **Bechet, Leonard** (Tb)
1232 - **Bechet, Sidney** (Sax, Cl, Orch)
1233 - **Bechett, Fred** (Tb)
1234 - **Bechi, Gino** (Vo)
1235 - **Becht, Mary Elizabeth** (Vo)
1236 - **Bechtal, Bernard** (Vo)
1237 - **Bechtold, Albert** (Vo)
1238 - **Bechtold, Alice** (Vo)
1239 - **Beck, Al** (Tp)
1240 - **Beck, C. Lester Jr.** (Pn)
1241 - **Beck, Doris A.** (Vo)
1242 - **Beck, Elder Charles** (Vo)
1243 - **Beck, George** (Cl)
1244 - **Beck, Lucien** (Vo)
1245 - **Beck, Marty** (Orch)
1246 - **Beck, Richard** (Vo)
1247 - **Becke, Eve** (Vo)
1248 - **Beckel, Joyce** (Vo, Pn, Or)
1249 - **Beckenstein, Ray** (Fl, Cl, Sax)
1250 - **Becker, Anna M.** (Vo)
1251 - **Becker, Bubbles** (Orch)
1252 - **Becker, Danny** (Unspecified)
1253 - **Becker, Don** (Vo)
1254 - **Becker, Henry** (Vo)
1255 - **Becker, Irving** (Vi)
1256 - **Becker, Jackie** (Vo)
1257 - **Becker, Jean Alice "Becky"** (Vo)
1258 - **Becker, John Joseph** (Pn, Mu)

Once upon a time . . .

1259 - **Becker, Lois** (Vo)
1260 - **Becker, Madeline** (Vo)
1261 - **Becker, Margaret** (Vo)
1262 - **Backer, Margery** (Vo)
1263 - **Becker, Mary** (Vi)
1264 - **Becker, Mary** (Vo)
1265 - **Becker, Nancy** (Vo)
1266 - **Becker, Rose** (Vl)
1267 - **Becker, Stuart Malcolm** (Vo, Unspecified)
1268 - **Becker, William A.** (Vi)
1269 - **Beckeridge, Elvira** (Vo)
1270 - **Beckerman, Luke** (Ce)
1271 - **Beckerman, Marian C.** (Vo)
1272 - **Beckerman, Victor** (Sax)
1273 - **Beckett, Frederick Lee** (Tb)
1274 - **Beckett, Wheeler Martin Alfred** (Orch, Mu)
1275 - **Beckhard, Hannah** (Vo)
1276 - **Becklard, Phileas** (Vo)
1277 - **Beckle, Ada** (Vo)
1278 - **Beckles, Emily H.** (Vo)
1279 - **Beckles, Harold** (Vo)
1280 - **Beckman, Edward** (Vo)
1281 - **Beckman, Saul** (Vo)
1282 - **Beckmann, Albert** (Vi, Cl)
1283 - **Beckmann, Irving** (Orch)
1284 - **Beckner, Denny** (Orch)
1285 - **Beckum, Bernard Jimmy** (Vo)
1286 - **Beckwith, Lucille** (Vo)
1287 - **Becofsky, Helen "Dimple"** (Vo)
1288 - **Becraft, Ann** (Vo)
1289 - **Becraft, Mary** (Vo)
1290 - **Becton, G. Wilson** (Ch)
1291 - **Beddoe, Daniel Dan** (Vo)
1292 - **Beddow, Phyllis** (Cl)
1293 - **Beddows, Robert** (Vo)
1294 - **Bedell, Barbara** (Vo)
1295 - **Bedell, Carolyn** (Vo)
1296 - **Bedell, Doris** (Unspecified)
1297 - **Bedell, Elizabeth Annette** (Vo)
1298 - **Bedell, Elsie** (Vo)
1299 - **Bedell, Florence** (Vo)
1300 - **Bedell, Ralph** (Dr)
1301 - **Bedell, Robert Leech** (Pn, Mu, Or, Orch, Ch)
1302 - **Bedetti, Jean** (Ce)
1303 - **Bedie, Peter** (Db)
1304 - **Bedient, Barbara** (Cl, Bassoon)
1305 - **Beditsky, Nahoum** (Vi)
1306 - **Bedner, George** (Vo)
1307 - **Bee, David** (Sax)
1308 - **Beebe, Barbara** (Vo)
1309 - **Beebe, Carolyn** (Pn)
1310 - **Beebe, Charlotte** (Vo)
1311 - **Beebe, Elwood** (Vi)
1312 - **Beebe, George** (Dr)
1313 - **Beeby, Marjorie** (Vo)
1314 - **Beecham, Thomas** (Orch)
1315 - **Beecher, Frances "Franny"** (Gu)
1316 - **Beecher, Gene** (Orch)
1317 - **Beecher, Gordon William** (Mu, Ly)
1318 - **Beeckman, Stewart** (Unspecified)
1319 - **Beecroft, Albert** (Vo)
1320 - **Beekman, Allie Mary** (Vo)
1321 - **Beeler, Allen** (Vo)
1322 - **Beeler, Edward** (Dr)
1323 - **Beem, Katherine** (Vo)
1324 - **Been, Jeanette** (Vo)
1325 - **Beene, Helen** (Vo)
1326 - **Beener, Oliver** (Tp)
1327 - **Beenson, Maurice** (Sax)
1328 - **Beenstock, Geraldine** (Vo)
1329 - **Beerry, Clarence** (Orch, Arr)
1330 - **Beers, Bobby** (Vo)
1331 - **Beers, Carol** (Vo)
1332 - **Beers, Janet Florence "Beersie"** (Vo)
1333 - **Beersman, Diane** (Vo)
1334 - **Beery, Noah** (Vo)
1335 - **Beeson, Jack Hamilton** (Pn, Mu, Arr)
1336 - **Beeson, Morey** (Sax)
1337 - **Begere, Max** (Pn, Or)
1338 - **Begg, Dorothy** (Unspecified)
1339 - **Beggs, George** (Orch)
1340 - **Beglum, Edna** (Pn)
1341 - **Beherend, Jeanne** (Mu, Arr, Pn)
1342 - **Beherend, Louise** (Vi)
1343 - **Beherendson, Doc** (Cl)
1344 - **Behl, Walter R.** (Mu)
1345 - **Behland, Myra Helen** (Vo)
1346 - **Behlen, Grace** (Vo)
1347 - **Behlen, Louise** (Dr, Perc)
1348 - **Behlen, Mildred** (Pn, Or)
1349 - **Behr, Jan** (Pn)
1350 - **Behr, Julia Marie "Mitzi"**(Vo)
1351 - **Behre, Edwine** (Pn)
1352 - **Behrend, Lydia Hoffman** (Pn)
1353 - **Behrens, Bernice** (Vo)
1354 - **Behrens, Claire** (Vo)
1355 - **Behrens, Doris** (Vo)
1356 - **Behrens, Eileen** (Vo)
1357 - **Behrens, Thea** (Vo)
1358 - **Behringer, John Louis** (Mu)
1359 - **Behrje, Marion L.** (Vo)
1360 - **Beiderbecke, Leon "Bix"** (Co, Pn, Orch, Mu)
1361 - **Beilin, Israel Isidore "Irving Berlin"** (Mu,

Once upon a time . . .

Ly, Orch, Arr)
1362 - **Beilmann, Peter** (Tb)
1363 - **Bein, Edmund** (Vo)
1364 - **Bein, Robert** (Vi)
1365 - **Beinert, David** (Vi)
1366 - **Beinker, Oscar** (Vo)
1367 - **Beirer, Han** (Vo)
1368 - **Beislen, George** (Vo)
1369 - **Beisler, Elizabeth Theresa** (Vo)
1370 - **Beissel, Francis Joseph Baron** (Pn, Vo)
1371 - **Beit, Charlotte** (Vo)
1372 - **Beitler, Betty** (Vo)
1373 - **Beitman, Hermine E.** (Vo)
1374 - **Beittel, Wilbur Will** (Mu, Arr)
1375 - **Beitzel, Geraldine** (Vo)
1376 - **Beksinski, Helen** (Vo)
1377 - **Bela, Sziga** (Cymbal)
1378 - **Belafonte, Harold G. Harry** (Vo, Ly, Pn)
1379 - **Belalla, Marion** (Vo)
1380 - **Belanich, Elvira** (Vo)
1381 - **Belarge, Joseph R. Toots** (Vo)
1382 - **Belarsky, Sidor** (Vo)
1383 - **Belarsky, Simon** (Vo)
1384 - **Belasco, Lionel** (Vo, Pn, Orch)
1385 - **Belcastro, John** (Vo)
1386 - **Belchikoff, Evelyn** (Pn)
1387 - **Beldan, Emma** (Vo)
1388 - **Beldock, Donald** (Vo)
1389 - **Belenken, Joan** (Pn)
1390 - **Belenko, Sam** (Ce)
1391 - **Belfer, Ben** (Vo)
1392 - **Belfer, Philip** (Orch)
1393 - **Belfiore, Anthony** (Gu)
1394 - **Belfiore, Maddalena** (Acc)
1395 - **Belfrom, Henry** (Vo)
1396 - **Belgum, Edna** (Pn)
1397 - **Beliakoff, Theodore W.** (Vo)
1398 - **Belich, Arthur** (Pn, Or)
1399 - **Belienda, Anna** (Vo)
1400 - **Beling, Harry L.** (Vo)
1401 - **Belinker, Daniel Clarke** (Vo)
1402 - **Belisle, Elvy** (Vo)
1403 - **Belkin, Beatrice** (Vo)
1404 - **Bell, Aaron Samuel** (Db)
1405 - **Bell, Alfred** (Pn)
1406 - **Bell, Arthur** (Sax)
1407 - **Bell, Aurora** (Tb)
1408 - **Bell, Barbara J.** (Vo,Unspecified)
1409 - **Bell, Benny** (Tp)
1410 - **Bell, Bob** (Pn, Gu)
1411 - **Bell, Bobby** (Pn, Vo)
1412 - **Bell, Boris** (Vo)
1413 - **Bell, Carolyn** (Vo)
1414 - **Bell, Catherine D.** (Vo)
1415 - **Bell, David** (Vo)
1416 - **Bell, Ding** (Vo)
1417 - **Bell, Doris** (Vo)
1418 - **Bell, Edward Ed** (Gu, Vo)
1419 - **Bell, Fergus** (Vo)
1420 - **Bell, Flora** (Vo)
1421 - **Bell, Frank W.** (Vo)
1422 - **Bell, George** (Vi)
1423 - **Bell, Geraldine Lucille** (Vo)
1424 - **Bell, Grant** (Vo)
1425 - **Bell, Harold** (Vo)
1426 - **Bell, Hugh** (Vibraharp)
1427 - **Bell, Irene** (Vo)
1428 - **Bell, Jack** (Fl)
1429 - **Bell, James** (Vo)
1430 - **Bell, Jane** (Vo)
1431 - **Bell, Jasper Y.** (Tb)
1432 - **Bell, Jeanne** (Vo)
1433 - **Bell, Jennie "Jeni Le Gon"** (Vo)
1434 - **Bell, Jermaine** (Vo)
1435 - **Bell, Jimmie** (Pn, Tp, Vo)
1436 - **Bell, John** (Co, Vo)
1437 - **Bell, Johnnie** (Pn, Vi)
1438 - **Bell, Joseph** (Vo)
1439 - **Bell, Katherine** (Vo)
1440 - **Bell, Leard** (Dr)
1441 - **Bell, Martin Marty** (Tp)
1442 - **Bell, Mary Lee** (Vo)
1443 - **Bell, Navarro J. "Cookie"** (Vo)
1444 - **Bell, Ralph** (Vo)
1445 - **Bell, Rita** (Vo, Pn)
1446 - **Bell, Rosamond** (Vo)
1447 - **Bell, Sylvia** (Vo)
1448 - **Bell, Taylor** (Tp)
1449 - **Bell, Teresa** (Vo)
1450 - **Bell, Tom** (Tb)
1451 - **Bell, Walter** (Bassoon, Fl, Cl)
1452 - **Bell, William S.** (Vo, Tu)
1453 - **Bella, Martin** (Tu)
1454 - **Belladonna, Robert** (Perc)
1455 - **Bellamy, Joan** (Vo)
1456 - **Bellamy, Richard** (Vo)
1457 - **Bellan, Marian** (Vo)
1458 - **Bellavia, Amelia** (Vo)
1459 - **Belle, Barbara** (Mu, Ly)
1460 - **Belleau, Lucille** (Vo)
1461 - **Bellenoit, Alverie, J.** (Vo)
1462 - **Beller, Alex** (Vi, Orch)
1463 - **Beller, Ray** (Cl, Sax)
1464 - **Beller, William** (Pn)
1465 - **Belleri, Lamberto** (Vo)
1466 - **Bellerjeau, Randy** (Tb)

Once upon a time . . .

1467 - **Belletto, Al** (Sax, Cl, Orch)
1468 - **Bellezza, John** (Vo)
1469 - **Bellezza, Vincenzo** (Orch)
1470 - **Belli, Remo** (Tb)
1471 - **Bellin, Lewis** (Mu, Pn)
1472 - Bellin, Molly (Pn)
1473 - **Belling, Abe** (Tp)
1474 - **Bellingham, Howard** (Vo)
1475 - **Bellini, Renato** (Orch, Arr)
1476 - **Bellinson, Raymond** (Vi)
1477 - **Bellison, Simeon** (Cl, Orch)
1478 - **Bello, Danny** (Sax)
1479 - **Bello, Edward T. Ed** (Vo)
1480 - **Bello, John** (Tp)
1481 - **Bello, Meyer** (Vi)
1482 - **Bello, Pasquale** (Tp)
1483 - **Bellomo, Frances** Marie (Vo)
1484 - **Bellotti, Louis** (Vi)
1485 - **Bellove, Ruth** (Vo)
1486 - **Bellows, Catherine** (Vo)
1487 - **Bellows, Meriam** (Vo)
1488 - **Belly, Lead** (Vo, Gu)
1489 - **Belmont, Dale** (Vo)
1490 - **Belmonte, Herman** (Vo)
1491 - **Belmonte, Vito** (Ho)
1492 - **Belmonte, William Michael** (Vo)
1493 - **Belnick, Arnold** (Pn)
1494 - **Beloussoff, Evsei** (Ce)
1495 - **Belov, Joel** (Vi)
1496 - **Belowitsky, Harry** (Unspecified)
1497 - **Belsito, Leonora** (Bassoon)
1498 - **Belsk, Harold Simon** (Dr)
1499 - **Belsky, Stanley "Stretch"** (Unspecified)
1500 - **Belt, Frank** (Tp)
1501 - **Belt, Harry** (Pn)
1502 - **Belt, Madeline** (Vo)
1503 - **Belt, Olga** (Vo)
1504 - **Belton, Larry** (Sax)
1505 - **Belton, Marie** (Pn, Vo)
1506 - **Beltrami, Walmer** (Mu)
1507 - **Beltrani, Lucri** (Vo)
1508 - **Beltrani, Vincent** (Unspecified)
1509 - **Beltranz, Nina** (Pn)
1510 - **Beltz, Donald P.** (Vo)
1511 - **Beltz, Marie Louise** (Vo)
1512 - **Beltz, Paul D.** (Vo)
1513 - **Belvico, Thomas** (Orch)
1514 - **Belvin, Jesse** (Vo)
1515 - **Bemis, Lucy Katherine** (Vo)
1516 - **Bemis, Robert** (Vo)
1517 - **Bemko, Gregory** (Ce)
1518 - **Ben Ami, Jacob** (Mu, Orch)
1519 - **Benack, Sylvester G.** (Vo)
1520 - **Benaim, Marion** (Pn)
1521 - **Benait, Joe** (Vo)
1522 - **Benakin, Sam** (Unspecified)
1523 - **Benard, Shirley** (Pn)
1524 - **Benarosh, Eddie** (Vo)
1525 - **Benatzky, Ralph** (Orch, Ly, Mu)
1526 - **Benavente, Joseph Joe** (Ce)
1527 - **Benavides, Luz Spikula** (Vo)
1528 - **Benay, Jose** (Orch)
1529 - **Bence, Bert** (Gu)
1530 - **Bencivenga, Carmine P.** (Vo)
1531 - **Benczi, Charles** (Orch)
1532 - **Bendazzi, Ettore** (Cl)
1533 - **Bendeau, Eleonor** (Vo)
1534 - **Bendel, Irwin** (Vo)
1535 - **Bender, Arthur C.** (Dr)
1536 - **Bender, Charles** (Perc, Dr)
1537 - **Bender, Clare Ursula** (Vo)
1538 - **Bender, Danny** (Pn)
1539 - **Bender, Elizabeth** (Vo)
1540 - **Bender, Herbert** (Unspecified)
1541 - **Bender, Margaret** (Vo)
1542 - **Bender, Regina** (Vo)
1543 - **Bender, Sid** (Sax)
1544 - **Bender, Wesley** (Vo)
1545 - **Bendet, Irwin** (Unspecified)
1546 - **Bendetson, Adele** (Vo)
1547 - **Benditzky, Nahoum** (Ce)
1548 - **Bendon, Adeline** (Vo)
1549 - **Benecke, Patsy** (Vi)
1550 - **Benedek, Richard C.** (Vo)
1551 - **Benedetto, Anthony Dominick "Tony Bennett"** (Vo)
1552 - **Benedetto, Edward** (Unspecified)
1553 - **Benedetto, Giovanni** (Vo)
1554 - **Benedetti, Lucille** (Vo)
1555 - **Benedetti, Thomas** (Vi)
1556 - **Benedick, Edward** (Tb)
1557 - **Benedict, Frank A.** (Or)
1558 - **Benedict, Gardner** (Orch)
1559 - **Benedict, Jeanne** (Vo, Cl)
1560 - **Benedict, Lawrence** (Vi)
1561 - **Benedict, Lynn** (Vo, Unspecified)
1562 - **Benedict, Ted Bence William** (Tb)
1563 - **Benefore, Stanley Benny** (Unspecified)
1564 - **Beneke, Gordon Lee Tex** (Sax, Orch,Vo)
1565 - **Benelli, Lina** (Vo)
1566 - **Benelli, Sandro** (Vo. Ch)
1567 - **Benes, William** (Pn)
1568 - **Benesch, Sidney** (Tp)
1569 - **Benet, Stephen Vincent** (Ly)
1570 - **Beneventine, Carmine** (Vo)
1571 - **Benford, Bill** (Tu, Sax)

Once upon a time . . .

1572 - **Benford, Tommy** (Dr)
1573 - **Bengsli, Alice** (Pn)
1674 - **Benichasa, Josephine Benny** (Vo)
1575 - **Benigson, Leonore** (Vo)
1576 - **Benike, Abe** (Tp)
1577 - **Benisch, Lillian** (Vo)
1578 - **Benisch, Ludwig** (Vo)
1579 - **Benitez, Sixto** (Tu)
1580 - **Benjamin, Alfred** (Vo)
1581 - **Benjamin, Arthur** (Vo)
1582 - **Benjamin, Bennie** (Mu, Gu, Ba, Vo, Ly)
1583 - **Benjamin, Clara** (Vo)
1584 - **Benjamin, David** (Vo)
1585 - **Benjamin, Faye** (Vo)
1586 - **Benjamin, Lydia** (Vo)
1587 - **Benjamin, Martin Robert** (Unspecified)
1588 - **Benjamin, William** (Dr)
1589 - **Benjoya, Rachel** (Unspecified)
1590 - **Benke, William X. Bill** (Unspecified)
1591 - **Benkenstein, Sylvia** (Vl)
1592 - **Benkin, Nettie** (Pn)
1593 - **Benko, Harold** (Vo)
1594 - **Benko, Wilma** (Vo)
1595 - **Bennard, Bruce** (Vo)
1596 - **Benner, Frances** (Vo)
1597 - **Bennerman, Lois** (Har, Pn)
1598 - **Bennet, Buster** (Sax)
1599 - **Bennet, Ethel** (Vo)
1600 - **Bennet, William Sterndale** (Mu)
1601 - **Bennett, Anne T.** (Pn, Vo)
1602 - **Bennett, Audrey N.** (Vo)
1603 - **Bennett, A. W.** (Unspecified)
1604 - **Bennett, Beatrice** (Pn)
1605 - **Bennett, Betty** (Vo)
1606 - **Bennett, Bob** (Sax)
1607 - **Bennett, Bobby** (Gu)
1608 - **Bennett, Brenda** (Vo)
1609 - **Bennett, Buster** (Vo, Sax)
1610 - **Bennett, Carlyle** (Vo)
1611 - **Bennett, Catherine Anna Kate** (Vo)
1612 - **Bennett, Charlie** (Acc)
1613 - **Bennett, Daisey** (Vo)
1614 - **Bennett, David** (Pn, Arr, Orch, Mu)
1615 - **Bennett, Dorothy** (Vo)
1616 - **Bennett, Earl** (Vo)
1617 - **Bennett, Elsie M.** (Acc)
1618 - **Bennett, Frank** (Pn, Or, Orch)
1619 - **Bennett, George** (Vi)
1620 - **Bennett, George J.** (Mu)
1621 - **Bennett, Geraldine** (Vo)
1622 - **Bennett, Gertrude** (Vo)
1623 - **Bennett, Gwynn S.** (Arr, Orch)
1624 - **Bennett, Harold** (Fl)
1625 - **Bennett, Horace** (Pn)
1626 - **Bennett, Jack** (Orch)
1627 - **Bennett, Jesse** (Vo)
1628 - **Bennett, Jimmy** (Gu)
1629 - **Bennett, Joe** (Tb)
1630 - **Bennett, Joseph** (Vo)
1631 - **Bennett, Julia** (Vo)
1632 - **Bennett, Laurel** (Vo)
1633 - **Bennett, Lee W.** (Vo)
1634 - **Bennett, Leila P.** (Vo)
1635 - **Bennett, Lillian C.** (Vo)
1636 - **Bennett, Lois** (Vo)
1637 - **Bennett, Luda** (Vo)
1638 - **Bennett, Mark** (Tb)
1639 - **Bennett, Max** (Db)
1640 - **Bennett, Maynard** (Vo)
1641 - **Bennett, Mercedes** (Pn)
1642 - **Bennett, Mickey** (Vo)
1643 - **Bennett, Nick** (Acc)
1644 - **Bennett, Octavia** (Pn)
1645 - **Bennett, Richard Dyers** (Vo)
1646 - **Bennett, Robert Russell** (Mu, Arr, Orch,Pn)
1647 - **Bennett, Ronald** (Acc)
1648 - **Bennett, Russell** (Dr, Arr)
1649 - **Bennett, Sally** (Vo)
1650 - **Bennett, Stanley** (Vo)
1651 - **Bennett, Theodore "Cuba"** (Tp)
1652 - **Bennett, Tom** (Mu, Vo)
1653 - **Bennett, Walter** (Tp)
1654 - **Bennett, William Edwin** (Vo)
1655 - **Bennett, William Henry Bill** (Orch)
1656 - **Bennette, Wilda** (Vo)
1657 - **Bennetts, Janie** (Vo)
1658 - **Benneyan, Jean** (Tp)
1659 - **Bennice, Joseph** (Tp)
1660 - **Benny, Booker** (Db)
1661 - **Benny, Jack** (Vi)
1662 - **Benoit, Andre** (Pn)
1663 - **Benoit, Joan** (Vo)
1664 - **Benon, Lucille** (Vo)
1665 - **Bensdorf, Charles** (Acc)
1666 - **Bensing, Anita** (Vo)
1667 - **Benskin, Mattie** (Pn)
1668 - **Benskin, Sammy** (Pn)
1669 - **Benson, Alice** (Vo)
1670 - **Benson, Betty** (Vo)
1671 - **Benson, Bob** (Pn, Arr, Orch)
1672 - **Benson, Emma** (Vo)
1673 - **Benson, Ethel** (Vo)
1674 - **Benson, Frances** (Vo)
1675 - **Benson, George** (Vo)
1676 - **Benson, Gloria** (Vo)
1677 - **Benson, Ina** (Vo)

Once upon a time . . .

1678 - **Benson, James Gray** (Vo)
1679 - **Benson, Jerry** (Pn)
1680 - **Benson, Lewis** (Vo)
1681 - **Benson, Nils** (Unspecified)
1682 - **Benson, Walter R. Benny** (Tb)
1683 - **Bent, Marion** (Vo)
1684 - **Benter, Liuet Charles** (Mu, Orch)
1685 - **Bentivegna, Grace** (Vo)
1686 - **Bentley, Anna Mary** (Pn)
1687 - **Bentley, Carlton** (Vo)
1688 - **Bentley, Ernest** (Unspecified)
1689 - **Bentley, Gladys** (Song Stylist, Pn)
1690 - **Bentley, Jack** (Tb)
1691 - **Bentley, June** (Pn, Vo)
1692 - **Bentley, Miriam** (Vo)
1693 - **Bently, Gladys** (Pn, Vo)
1694 - **Benton, Marguerite** (Vo)
1695 - **Benton, Myrtle** (Sax)
1696 - **Benton, Samuel** (Vo)
1697 - **Benton, Ted** (Cl)
1698 - **Bentonelli, Joseph** (Vo)
1699 - **Benwitt, Anita** (Vo)
1700 - **Benyo, Joyce M.** (Vo)
1701 - **Benz, Evelyn** (Vo)
1702 - **Benz, Hamilton** (Vo)
1703 - **Benzell, Mimi** (Vo)
1704 - **Benzydrine, Benjamin B.** (Tp)
1705 - **Beran, Louise** (Vo)
1706 - **Beranus, Walter** (Orch)
1707 - **Berberich, Edward Gerard** (Vo)
1708 - **Berch, Jack** (Vo, Mu, Ly)
1709 - **Berch, Wallace** (Vo)
1710 - **Berchansky, Hyman** (Unspecified)
1711 - **Berchtold, Henry A.** (Vo)
1712 - **Bercier, Gerard C.** (Vo)
1713 - **Bercov, Maurice** (Cl, Sax)
1714 - **Berdahl, Archie** (Vo)
1715 - **Berdion, Miguel** (Pn)
1716 - **Berech, William** (Unspecified)
1717 - **Berech, Zena** (Vo)
1718 - **Berefield, Eddie** (Sax, Cn, Arr)
1719 - **Berend, Dave** (Ba, Gu)
1720 - **Berenson, Beatrice** (Vo)
1721 - **Beresford, Florence** (Vo)
1722 - **Bereton, Clarence** (Tp)
1723 - **Berezin, Judy** (Vo)
1724 - **Berezovsky, Sam** (Orch)
1725 - **Berezowsky, Nicolai** (Mu, Vi, Pn, Orch)
1726 - **Berg, Alban** (Pn)
1727 - **Berg, Armin** (Vo)
1728 - **Berg, Arthur** (Mu, Vi)
1729 - **Berg, Chris** (Db)
1730 - **Berg, David** (Ly)
1731 - **Berg, Elizabeth** (Vo)
1732 - **Berg, Ellen** (Vo)
1733 - **Berg, Elsie** (Vo)
1734 - **Berg, George** (Sax, Cl)
1735 - **Berg, Herby** (Sax)
1736 - **Berg, Jimmy** (Pn)
1737 - **Berg, Leo** (Orch)
1738 - **Berg, Olaf** (Vo)
1739 - **Berg, Rolf** (Gu)
1740 - **Bergamasco, Hugo** (Fl)
1741 - **Bergamini, Mary** (Vo)
1742 - **Bergamini, Neva** (Vo)
1743 - **Berge, Dorothy** (Vo)
1744 - **Berge, George Stanley** (Vo)
1745 - **Berge, William** (Pn)
1746 - **Bergen, Charlotte** (Ce)
1747 - **Bergen, Edgard** (Unspecified)
1748 - **Bergen, Joe** (Vo)
1749 - **Bergen, Mabel Diggs** (Vo)
1750 - **Bergenson, Fred** (Unspecified)
1751 - **Berger, Adeline A.** (Vo)
1752 - **Berger, Ann** (Vo)
1753 - **Berger, August** (Orch)
1754 - **Berger, Bill** (Tu)
1755 - **Berger, Edgard** (Vo)
1756 - **Berger, Erna** (Vo)
1757 - **Berger, Esther** (Vo)
1758 - **Berger, Gordon** (Vo)
1759 - **Berger, Irving** (Tp)
1760 - **Berger, Isidor** (Vo)
1761 - **Berger, Jack** (Tb)
1762 - **Berger, Joan** (Vo)
1763 - **Berger, Karl** (Gu, Ba)
1764 - **Berger, Lillian** (Vo)
1765 - **Berger, Manny** (Dr)
1766 - **Berger, Marie Dinni** (Vo)
1767 - **Berger, Merle** (Pn)
1768 - **Berger, Robert** (Vo)
1769 - **Berger, Owen** (Pn)
1770 - **Berger, Phyllis** (Ce)
1771 - **Berger, Sy** (Tb)
1772 - **Berger, Sylvia R.** (Vo)
1773 - **Bergere, Maximillian** (Pn, Or, Orch)
1774 - **Bergeron, Fabien** (Tp)
1775 - **Bergersen, Louis Baldwin** (Mu, Arr, Orch)
1776 - **Berggren, George E.** (Vo)
1777 - **Bergh, Arthur** (Vi, Mu, Orch)
1778 - **Bergie, Virginia** (Mu)
1779 - **Bergin, Donald** (Vi)
1780 - **Bergin, Freddy** (Orch)
1781 - **Bergin, John** (Unspecified)
1782 - **Bergin, Mary** (Vo)
1783 - **Bergin, Peter** (Vo)

One upon a time . . .

1784 - **Bergin, Robert Vincent** (Vo)
1785 - **Bergland, Winifred Eleanora** (Vo)
1786 - **Berglund, Donald N.** (Fl)
1787 - **Berglund, Joel** (Vo)
1788 - **Bergman, Alan** (Ly)
1789 - **Bergman, Dewey** (Vo, Arr, Pn, Mu)
1790 - **Bergman, Eddie** (Vi)
1791 - **Bergman, Elaine** (Pn, Vo)
1792 - **Bergman, Florence** (Vo)
1793 - **Bergman, Janet** (Vo)
1794 - **Bergman, Juliette** (Vo)
1795 - **Bergman, Kay** (Pn)
1796 - **Bergman, Marilyn** (Ly)
1797 - **Bergman, Mary C.** (Vo)
1798 - **Bergman, Molton** (Pn)
1799 - **Bergman, Monroe J. L. "Monty"** (Ha)
1800 - **Bergman, Steven** (Pn)
1801 - **Bergmann, Dorothy** (Vo)
1802 - **Bergmann, Robert** (Ob, Vo)
1803 - **Bergner, Carl** (Unspecified)
1804 - **Bergner, Walter Walt** (Pn)
1805 - **Bergoff, Donia** (Vo)
1806 - **Bergold, Harry** (Vo)
1807 - **Bergquist, Kenneth** (Unspecified)
1808 - **Bergren, Gertrude** (Vo)
1809 - **Bergren, Ted** (Gu)
1810 - **Bergsten, Jacqueline W.** (Vo)
1811 - **Bergstresser, Harriet Brown** (Vo)
1812 - **Bergunker, Max** (Pn)
1813 - **Berhard, Paul** (Vo)
1814 - **Berhardt, Elmer** (Vo)
1815 - **Berhowski, Marion** (Vo)
1816 - **Berigan, Roland Bernard Bunny** (Vo, Orch, Tp)
1817 - **Bering, Tamara** (Vo)
1818 - **Beriozoff, Nicolas** (Vo)
1819 - **Berise, Joe** (Db)
1820 - **Berk, Dick** (Dr)
1821 - **Berk, Morty** (Mu)
1822 - **Berk, Robert H.** (Unspecified)
1823 - **Berke, Bebe** (Vo)
1824 - **Berkeley, Busby** (Orch)
1825 - **Berkeley, Charmion** (Pn)
1826 - **Berkeley, Duke** (Orch)
1827 - **Berken, Irwin** (Tp)
1828 - **Berkenblit, Daniel** (Unspecified)
1829 - **Berkens, Red** (Tp)
1830 - **Berkery, Thomas** (Cl, Sax)
1831 - **Berkey, James H.** (Vo)
1832 - **Berkin, Herman** (Dr)
1833 - **Berkin, Julius** (Tp)
1834 - **Berkley, Harold** (Vi, Orch)
1835 - **Berkley, Herbert** (Pn)
1836 - **Berkman, Barbara** (Pn)
1837 - **Berkova, Saundra** (Vi)
1838 - **Berkowitz, Albert** (Vo)
1839 - **Berkowitz, Bernard Ace** (Unspecified)
1840 - **Berkowitz, David Dave** (Vi)
1841 - **Berkowitz, Gladys** (Pn)
1842 - **Berkowitz, Gloria** (Pn)
1843 - **Berkowitz, Harry A.** (Vo)
1844 - **Berkowitz, Miriam** (Vo)
1845 - **Berkowitz, Ralph** (Pn)
1846 - **Berkowitz, Sol** (Pn, Arr)
1847 - **Berkowitz, Sylvia** (Pn)
1848 - **Berkowsky, Bess** (Pn)
1849 - **Berkson, Leonard** (Unspecified)
1850 - **Berksteiner, Costance White** (Vo)
1851 - **Berl, Paul** (Pn)
1852 - **Berlad, Abraham** (Unspecified)
1853 - **Berle, Milton** (Vo, Ly, Mu)
1854 - **Berlich, Al** (Ho)
1855 - **Berlin, Alexander** (Vo)
1856 - **Berlin, Charlotte** (Pn)
1857 - **Berlin, Elizabeth** (Vo)
1858 - **Berlin, Ellen** (Vo)
1859 - **Berlin, Gerald F.** (Unspecified)
1860 - **Berlin, Helen** (Vi)
1861 - **Berlin, Linda** (Vo)
1862 - **Berlin, Roberta** (Pn)
1863 - **Berlind, Samuel** (Mu, Ly, Vo)
1864 - **Berliner, Jay** (Gu)
1865 - **Berliner, Lawrence** (Unspecified)
1866 - **Berlini, Mario** (Vo)
1867 - **Berman, Arthur Art** (Mu)
1868 - **Berman, Bernice Bunny** (Vo)
1869 - **Berman, Bobby Burns** (Vo)
1870 - **Berman, David T.** (Unspecified)
1871 - **Berman, Florence H.** (Vo)
1872 - **Berman, Freda** (Vo)
1873 - **Berman, Gloria** (Vo)
1874 - **Berman, Henry** (Mu)
1875 - **Berman, Jesse** (Pn)
1876 - **Berman, Joan** (Vi)
1877 - **Berman, Leonard** (Pn)
1878 - **Berman, Leonore** (Pn)
1879 - **Berman, Mario** (Pn)
1880 - **Berman, Marty** (Cl, Sax)
1881 - **Berman, Milton** (Vi)
1882 - **Berman, Pearl** (Vi)
1883 - **Berman, Ruth** (Vi, Pn)
1884 - **Berman, Saul Sonny** (Tp)
1885 - **Berman, Seymour J.** (Unspecified)
1886 - **Berman, Walter W. Wally** (Unspecified)
1887 - **Berman, William** (Vo, Cl)
1888 - **Bermaske, Hugo** (Fl)

Once upon a time . . .

1889 - **Bern, Maria** (Unspecified)
1890 - **Bernac, Pierre** (Vo)
1891 - **Bernache, Leo** (Vo)
1892 - **Bernaducci, Daniel** (Vo)
1893 - **Bernal, Gil** (Vo, Sax)
1894 - **Bernard, Adi** (Pn)
1895 - **Bernard, Alfred** (Mu, Vo)
1896 - **Bernard, Barbara** (Mu)
1897 - **Bernard, Bruce** (Vo)
1898 - **Bernard, Cy** (Vo, Ce, Vi)
1899 - **Bernard, Dorothy** (Mu)
1900 - **Bernard, Felix William** (Mu, Pn)
1901 - **Bernard, Fred** (Unspecified)
1902 - **Bernard, George** (Mu)
1903 - **Bernard, Helen "Teddy Hall"** (Mu, Ly)
1904 - **Bernard, Jackson** (Pn)
1905 - **Bernard, Joan** (Vo)
1906 - **Bernard, Nick** (Sax)
1907 - **Bernard, Paul** (Vi)
1908 - **Bernard, Steve** (Orch)
1909 - **Bernardi, Angelo** (Vo)
1910 - **Bernardi, Ernani Noni** (Sax, Mu)
1911 - **Bernardo, Lillian** (Vo)
1912 - **Bernardt, Hedithe** (Pn)
1913 - **Bernardt, Herschel** (Vo)
1914 - **Bernasconi, Victor** (Pn, Keyboard)
1915 - **Bernauer, Robert** (Vo)
1916 - **Bernazza, Anthony** (Tp)
1917 - **Berne, Josef** (Orch)
1918 - **Berner, Walter** (Orch)
1919 - **Bernette, Yara** (Pn)
1920 - **Bernfeldt, Herbert** (Sax)
1921 - **Bernhardt, Clyde** (Tb, Vo, Orch, Arr)
1922 - **Bernhardt, Ernie** (Tp, Vo)
1923 - **Bernhardt, Louise** (Vo)
1924 - **Bernhart, Isolde** (Vo)
1925 - **Bernhart, Milt** (Tb)
1926 - **Bernheim, Lorna** (Vo)
1927 - **Bernhoffer, Carol** (Vo)
1928 - **Bernhoft, Olga** (Vo)
1929 - **Bernie, Ben** (Vo, Ly, Orch, Mu)
1930 - **Bernier, Buddy** (Ly)
1931 - **Berninger, Louis Michael "Stretch"** (Pn)
1932 - **Bernini, Adriana** (Vo)
1933 - **Bernoff, Robert** (Vo)
1934 - **Berns, Aida** (Vo)
1935 - **Berns, Margaret** (Vo)
1936 - **Bernstein, Albert** (Vo)
1937 - **Bernstein, Annabelle** (Vo)
1938 - **Bernstein, Arthur** (Db, Gu)
1939 - **Bernstein, Charlotte** (Vo)
1940 - **Bernstein, Elaine** (Vo, Pn, Or)
1941 - **Bernstein, Elmer** (Pn, Mu, Orch, Arr)
1942 - **Bernstein, Ethel** (Vo, Ch)
1943 - **Bernstein, Gerson** (Unspecified)
1944 - **Bernstein, Hans** (Orch)
1945 - **Bernstein, Howard** (Unspecified)
1946 - **Bernstein, Ida C.** (Vo)
1947 - **Bernstein, Ira J.** (Unspecified)
1948 - **Bernstein, Irving** (Vi)
1949 - **Bernstein, Jacob** (Ce)
1950 - **Bernstein, Janice** (Vo)
1951 - **Bernstein, Jascha** (Orch)
1952 - **Bernstein, Joseph** (Vi)
1953 - **Bernstein, Julia** (Vo)
1954 - **Bernstein, Laura** (Vo)
1955 - **Bernstein, Louis Leonard** (Pn, Arr, Orch, Mu)
1956 - **Bernstein, Martin** (Ch, Orch)
1957 - **Bernstein, Michael** (Vi)
1958 - **Bernstein, Moses** (Unspecified)
1959 - **Bernstein, Natalie** (Unspecified)
1960 - **Bernstein, Phil Berny** (Vo)
1961 - **Bernstein, Richard** (Unspecified)
1962 - **Bernstein, Robert** (Cl)
1963 - **Bernstein, Sidney Bernie** (Pn, Orch)
1964 - **Bernstein, Stanley** (Unspecified)
1965 - **Bernton, Lois** (Vo)
1966 - **Berrafato, Frank T.** (Vo)
1967 - **Berrick, Ellen D.** (Vo)
1968 - **Berrie, Gracie** (Vo)
1969 - **Berry, Arthur Art** (Vo)
1970 - **Berry, Bill** (Orch)
1971 - **Berry, Connie** (Pn)
1972 - **Berry, Emmett** (Tp)
1973 - **Berry, Florence** (Vo)
1974 - **Berry, Gloria B.** (Vo)
1975 - **Berry, Houston** (Vo)
1976 - **Berry, James** (Vo)
1977 - **Berry, Joan** (Vo)
1978 - **Berry, Leon Brown "Choo"** (Sax)
1979 - **Berry, Leroy** (Gu, Ba)
1980 - **Berry, Marcella** (Vo)
1981 - **Berry, Marguerite** (Vo)
1982 - **Berry, Marie Houston** (Vo)
1983 - **Berry, Marie Sue** (Dr)
1984 - **Berry, Marion** (Vo)
1985 - **Berry, Meredith** (Tb)
1986 - **Berry, Muddy** (Dr)
1987 - **Berry, Omie** (Dr)
1988 - **Berry, Ruth** (Unspecified)
1989 - **Berry, Tim** (Vo)
1990 - **Berry, Walt** (Vo)
1991 - **Berry, William H.** (Vo)
1992 - **Berryman, Mabel** (Vo)
1993 - **Bersbane, Paul** (Vi)

Once upon a time . . .

1994 - **Berse, Jack** (Vo)
1995 - **Bershad, Freda** (Vo)
1996 - **Berson, Beulah** (Acc)
1997 - **Bert, Eddie** (Tb)
1998 - **Bert, Flo** (Vo)
1999 - **Bert, Jan** (Vo)
2000 - **Berta, Archie** (Vo)
2001 - **Bertail, Inez** (Vo)
2002 - **Bertelette, Viola** (Vo)
2003 - **Bertell, Phill** (Vo)
2004 - **Berth, Edna** (Ce)
2005 - **Bertie, Thelma** (Vo)
2006 - **Bertin, Nella** (Vo)
2007 - **Bertinelli, Luciano** (Vo)
2008 - **Bertini, Fernando** (Vo)
2009 - **Bertini, Natalie G.** (Vo)
2010 - **Bertman, Lillian** (Pn)
2011 - **Bertocci, Chiarina Francesca "Frances Wayne"** (Vo)
2012 - **Bertolatus, Edward Joseph "Eddie Bert"** (Tb)
2013 - **Bertoldi, Tecla** (Vo)
2014 - **Bertolino, Lillian** (Vi)
2015 - **Bertolino, Peter** (Ch)
2016 - **Bertolotti, Bill** (Pn, Vo)
2017 - **Bertomen, Jesus** (Tb)
2018 - **Berton, Charles** (Perc, Orch)
2019 - **Berton, Vic** (Dr, Perc)
2020 - **Bertoni, Lia Yolanda** (Vo)
2021 - **Bertrand, Elsa** (Pn)
2022 - **Bertrand, James** (Dr)
2023 - **Bertrand, Lorraine** (Pn)
2024 - **Bertucci, Angela** (Vo)
2025 - **Bertucco, Robert** (Vo)
2026 - **Bertussi, Rose** (Vo)
2027 - **Berty, Andree** (Pn)
2028 - **Beru, Maria** (Vo)
2029 - **Berumen, Ernesto** (Pn)
2030 - **Berwald, William** (Mu)
2031 - **Berwind, Albert** (Vo)
2032 - **Berwind, Fred** (Vo)
2033 - **Bery, Arthur** (Ho)
2034 - **Bery, Harry** (Tp, Ho)
2035 - **Bery, Jack** (Ho)
2036 - **Beryl, Booker** (Vo, Pn, Orch)
2037 - **Besch, Joanne** (Vo)
2038 - **Besheer, Sahid** (Vo)
2039 - **Bess, Druie** (Tb)
2040 - **Bess, Elizabeth** (Vo)
2041 - **Bessen, Howard** (Unspecified)
2042 - **Bessinger, Frank** (Vo)
2043 - **Besso, Victor E. Poupou** (Vo)
2044 - **Bessoir, Thomas Patrick** (Unspecified)
2045 - **Best, Albert** (Db)
2046 - **Best, Clifton Skeeter** (Gu, Vo)
2047 - **Best, Denzil Da Costa** (Perc, Dr, Mu)
2048 - **Best, Estelle** (Pn)
2049 - **Best, George** (Vo, Fl)
2050 - **Best, Jane Grace** (Pn, Vo)
2051 - **Best, John** (Tp, Vo)
2052 - **Best, John Mc Clanian Jr.** (Tp)
2053 - **Best, Larry** (Vo)
2054 - **Best, Pat** (Vo)
2055 - **Best, Paul** (Vo)
2056 - **Best, William Pat** (Vo, Gu)
2057 - **Bestor, Don** (Pn, Vo, Orch)
2058 - **Besuner, Pearl** (Vo)
2059 - **Betancourt, Louis** (Orch)
2060 - **Bethany-Hught, Edwin** (Pn, Arr, Orch)
2061 - **Bethea, David** (Vo)
2062 - **Bethea, Jimmy** (Vo)
2063 - **Bethea, Shirley** (Pn)
2064 - **Bethel, Tom** (Vo)
2065 - **Bethel, Virginia** (Vo)
2066 - **Bethell, Hugh** (Unspecified)
2067 - **Bethge, Marion** (Ce)
2068 - **Bethon, Grace H.** (Vo)
2069 - **Betros, Josephine** (Vi)
2070 - **Betsinger, Mabel Mab** (Unspecified)
2071 - **Bettencourt, Louis** (Orch)
2072 - **Betton, Matt** (Orch)
2073 - **Betton, Virginia** (Pn)
2074 - **Betts, George E.** (Tp, Bells)
2075 - **Betts, Harry** (Tb, Mu)
2076 - **Betts, Richard Henry** (Orch)
2077 - **Betts, Robert** (Vo)
2078 - **Betts, William** (Sax)
2079 - **Betts, William Thomas "Keter"** (Db)
2080 - **Betz, Harold** (Vo)
2081 - **Betz, Katherine** (Vo)
2082 - **Betz, Mary** (Vo)
2083 - **Betzak, Kurt** (Pn)
2084 - **Betzner, Jack F.** (Orch, Mu)
2085 - **Beuchler, George** (Vo)
2086 - **Beuhler, Gloria** (Unspecified)
2087 - **Beukema, Alice** (Vo)
2088 - **Beusee, Edith** (Vo)
2089 - **Beutel, Ralph** (Orch)
2090 - **Beuth, Winifred** (Vo)
2091 - **Bevan, Isla** (Vo)
2092 - **Bevard, Sylvester** (Tb)
2093 - **Bevenga, Tom** (Sax)
2094 - **Bevensee, Frederick** (Db)
2095 - **Beveridge, Ann** (Cl)
2096 - **Beveridge, Betty** (Vo)
2097 - **Beveridge, Lowell P.** (Ch)

Once upon a time . . .

2098 - **Beveridge, Myra** (Vo)
2099 - **Beveridge, Norwood** (Vo, Ch)
2100 - **Beverly, Charlotte** (Vo)
2101 - **Beverly, Ida** (Vo)
2102 - **Bey, Chief** (Dr)
2103 - **Beyer, Enis** (Vo)
2104 - **Beyer, Johanna** (Vo, Mu)
2105 - **Beyerman, Gertrude** (Vo)
2106 - **Beyrer, Fredrick** (Vo)
2107 - **Bezkorvany, Sergei Boris "Serge"** (Vi)
2108 - **Bezzignano, Phyllis "Phil"** (Vo)
2109 - **Biagini, Hank** (Vi, Orch)
2110 - **Biagini, Louise Theresa** (Vo)
2111 - **Bialick, Elaine** (Unspecified)
2112 - **Bialkin, George** (Ce)
2113 - **Bialkin, Maurice** (Ce)
2114 - **Bialo, Jeannette** (Vo)
2115 - **Biamonte, Rita** (Vo)
2116 - **Bianca, John** (Vo)
2117 - **Bianca, Santini** (Vo)
2118 - **Bianca, Sondra** (Pn)
2119 - **Bianchi, Albert** (Vi)
2120 - **Bianchi, Dolores** (Vo)
2121 - **Bianchi, Edna** (Vo)
2122 - **Bianchi, Mabel Frances** (Vo)
2123 - **Bianchi, Maria** (Vo)
2124 - **Bianchi, Marino** (Ce)
2125 - **Bianco, Al** (Vo)
2126 - **Bianco, Joe** (Pn)
2127 - **Bianculli, John** (Dr)
2128 - **Biankini, Yasna** (Pn)
2129 - **Bibb, Johnny** (Gu)
2130 - **Bibbins, Estelle** (Pn)
2131 - **Bibbins, William** (Vi)
2132 - **Bibbs, Leonard** (Vo, Db)
2133 - **Bibbs, Oliver** (Dr, Orch)
2134 - **Biber, Harriet** (Vo)
2135 - **Bibesheimer, Fred** (Cl, Sax)
2136 - **Bible, Frances** (Vo)
2137 - **Bichette, Richard** (Vo)
2138 - **Bickel, Margaret** (Vo)
2139 - **Bickelhaupt, Gretchen** (Vo)
2140 - **Bicker, Minnie** (Vo)
2141 - **Bicker, Peter** (Pn)
2142 - **Bickford, Bessie Ruth** (Vo)
2143 - **Bickmeyer, Arthur L.** (Vo)
2144 - **Bickterman, Valerie** (Vo)
2145 - **Bicton, Mabel** (Vi)
2146 - **Biddle, H. G.** (Ly)
2147 - **Biddle, Vernon** (Pn)
2148 - **Bieber, Eloise** (Har)
2149 - **Bieber, Joan** (Unspecified)
2150 - **Biederman, E. J.** (Pn)
2151 - **Bieg, Charlotte** (Vo)
2152 - **Biegel, Jeannette** (Vo)
2153 - **Biegel, Les** (Tp)
2154 - **Biel, Stanislava** (Vo)
2155 - **Bielecki, Charles** (Vo)
2156 - **Bielen, Evelyn** (Acc)
2157 - **Bielski, Harold** (Unspecified)
2158 - **Bielsky, Noah** (Vi)
2159 - **Biely, Eddie** (Tp)
2160 - **Bienefeld, Sol** (Vo)
2161 - **Bienen, Jane** (Vo)
2162 - **Bier, Anna M.** (Unspecified)
2163 - **Bier, Joseph A.** (Vo)
2164 - **Bier, Stanley** (Vo)
2165 - **Bieringer, Harriet** (Vo)
2166 - **Bierman, Bernard** (Mu, Ly)
2167 - **Bierman, Judy** (Vo)
2168 - **Bierman, Rose** (Pn)
2169 - **Biers, Robert** (Tp, Ho)
2170 - **Biers, Robert C.** (Vi)
2171 - **Biese, Paul** (Vi, Sax)
2172 - **Biesecker, Carl** (Sax, Arr)
2173 - **Biesel, William** (Pn)
2174 - **Biesenbach, Guinther** (Vi)
2175 - **Biffar, Elaine** (Cl)
2176 - **Biffar, Joan** (Vo)
2177 - **Bifulco, Kitty** (Vo)
2178 - **Bigard, Albany "Barney"** (Cl, Sax, Mu, Ly)
2179 - **Bigard, Alex** (Dr)
2180 - **Bigelman, Ruth Jane** (Vo)
2181 - **Bigelow, Bob** (Mu, Vo, Pn)
2182 - **Bigelow, Edward** (Vo)
2183 - **Bigelow, Jack C.** (Tb)
2184 - **Bigelow, Lucile** (Har)
2185 - **Bigelow, Ruth** (Pn)
2186 - **Bigelow, Violet C.** (Vo)
2187 - **Biggam, Muriel** (Vo)
2188 - **Biggard, Barbara** (Vo)
2189 - **Bigger, Elvin** (Vo, Gu)
2190 - **Biggs, E. Power** (Pn, Or)
2191 - **Biggs, Howard** (Pn, Or, Arr, Mu)
2192 - **Biggs, Richard Keys** (Mu, Or, Pn)
2193 - **Biglin, Joseph** (Perc)
2194 - **Bijou, Mary** (Vo)
2195 - **Bikely, Justine** (Fl)
2196 - **Bikoff, Phyllis** (Vo)
2197 - **Bikon, Michael** (Vi)
2198 - **Bikon, Olga** (Vo)
2199 - **Bila, Sam** (Vi)
2200 - **Bilavsky, Mimi** (Vo)
2201 - **Bilbeaux, Gene** (Orch)
2202 - **Bilbrew, Mandy** (Orch)
2203 - **Bilbrew, Maudie** (Vo)

Once upon a time . . .

2204 - **Bildner, Ida** (Vo)
2205 - **Bilelis, Anagnastis P.** (Vo)
2206 - **Bilervitch, Vera** (Vo)
2207 - **Bilik, Jerry** (Tb)
2208 - **Bilkley, Seymour** (Sax)
2209 - **Bill, Bernacle** (Vo)
2210 - **Bill, Mary Audrey** (Vo)
2211 - **Biller, Claire F.** (Vo)
2212 - **Billera, Peggy** (Vo)
2213 - **Billi, Johnny** (Vo)
2214 - **Billig, Gladys** (Vo)
2215 - **Billipp, Charlotte** (Vo)
2216 - **Billings, Andrew** (Ly)
2217 - **Billings, Bernie** (Sax)
2218 - **Billings, Betty** (Vo)
2219 - **Billings, Dorcas** (Unspecified)
2220 - **Billings, Elizabeth** (Vo)
2221 - **Billings, Frank Josh** (Dr, Perc)
2222 - **Billings, Leslie** (Pn)
2223 - **Billings, Monroe** (Vo)
2224 - **Billings, Peter** (Vo)
2225 - **Billings, William** (Vo)
2226 - **Billitzer, Perry** (Sax)
2227 - **Billo, Charles "Chuck"** (Tp)
2228 - **Bills, Martin** (Vo)
2229 - **Billson, Allan** (Unspecified)
2230 - **Billups, Sarah Saxon** (Vo)
2231 - **Billups, William** (Vo)
2232 - **Biloom, Ronald Arthur** (Unspecified)
2233 - **Biloon, Joan** (Vo)
2234 - **Bilotti, Anton** (Mu, Pn)
2235 - **Bilsborough, Grace** (Vo)
2236 - **Bilshien, Mildred** (Vo)
2237 - **Bilstin, Youri** (Ce)
2238 - **Bimboni, Alberto** (Vo, Pn, Mu, Ch, Arr)
2239 - **Binder, Abraham Wolfe** (Vo, Mu, Ch)
2240 - **Binder, Adassah** (Vo)
2241 - **Binder, Jonah** (Vo, Ch)
2242 - **Binder, Sydney R.** (Vo)
2243 - **Binderman, Lee** (Unspecified)
2244 - **Binford, Ken** (Gu)
2245 - **Bing, Cleveland** (Vo)
2246 - **Bing, Isaiah** (Vo)
2247 - **Bingham, Clark** (Vo)
2248 - **Bingham, Helen** (Dr)
2249 - **Bingham, Margaret** (Pn, Or)
2250 - **Bingham, Marion** (Vo)
2251 - **Bingham, Seth Daniel** (Pn, Mu, Ch, Or)
2252 - **Binhak, Carl** (Vl, Vi)
2253 - **Binnelli, Richard** (Vo)
2254 - **Binyon, Larry** (Cl, Sax)
2255 - **Biolo, Joe Billo** (Orch)
2256 - **Biondi, Myran** (Mu)
2257 - **Biondi, Ramon "Remo"** (Tp, Gu, Vi)
2258 - **Biondo, Michael** (Unspecified)
2259 - **Biondo, Santa** (Vo)
2260 - **Biordi, Angelo Michael "Zeke"** (Vo)
2261 - **Birch, Alfred W.** (Vo)
2262 - **Bird, Dick** (Tp)
2263 - **Bird, Dorothy** (Vo)
2264 - **Bird, Eddie** (Vo)
2265 - **Bird, George** (Vo, Tp)
2266 - **Bird, Joan** (Vo, Cl)
2267 - **Bird, Muriel** (Vo)
2268 - **Bird, Richard** (Vo)
2269 - **Bird, Roger P.** (Vo)
2270 - **Birdsall, Butch** (Vo)
2271 - **Birge, Dewey** (Gu, Ba)
2272 - **Birk, Barbara** (Vo)
2273 - **Birk, Grete** (Vo)
2274 - **Birk, John K.** (Vo)
2275 - **Birk, Lee** (Vo)
2276 - **Birk, Louis Jr.** (Vo)
2277 - **Birk, Sadie** (Vo)
2278 - **Birkel, Raymond** (Vo)
2279 - **Birkenholz, Arcadie** (Vi)
2280 - **Birkett, Laurel** (Pn)
2281 - **Birks, John** (Tp)
2282 - **Birmingham, Bud** (Vo)
2283 - **Birmingham, Joseph** (Vo)
2284 - **Birn, Laona** (Vi)
2285 - **Birn, Richard** (Vo)
2286 - **Birnbach, Charles** (Cl)
2287 - **Birnbach, Florence** (Vo)
2288 - **Birnbach, Irma** (Ce)
2289 - **Birnbaum, Bernard** (Unspecified)
2290 - **Birnbaum, Evelyn** (Vo)
2291 - **Birnbaum, Harriet** (Vo)
2292 - **Birnbaum, Rose** (Pn)
2293 - **Biro, Sari** (Pn)
2294 - **Birong, Dorothy** (Vo)
2295 - **Biros, Mary** (Vo)
2296 - **Bisagni, Irene** (Vo)
2297 - **Bischoff, Dorothy** (Vo)
2298 - **Bischofs, Hans** (Vo)
2299 - **Bisey, Edna** (Vo)
2300 - **Bishop, Adelaide** (Vo)
2301 - **Bishop, Doris Lorraine Alice** (Vo)
2302 - **Bishop, Dorothy** (Pn)
2303 - **Bishop, Elsie** (Vo)
2304 - **Bishop, Florence "Flossie"** (Vo)
2305 - **Bishop, Frank** (Pn)
2306 - **Bishop, Fred** (Vo)
2307 - **Bishop, Irving** (Pn)
2308 - **Bishop, Jill** (Pn)
2309 - **Bishop, Joan** (Vo)

Once upon a time . . .

2310 - **Bishop, Joe** (Fl, Co, Pn, Mu, Arr)
2311 - **Bishop, Marie** (Pn)
2312 - **Bishop, Mary Grace** (Vo)
2313 - **Bishop, Poynton Kenneth** (Vo)
2314 - **Bishop, Wallace Wally** (Dr)
2315 - **Bishop, Walter Jr.** (Pn, Mu, Ly)
2316 - **Bishop, Walter Sr.** (Mu)
2317 - **Bishop, Wendy** (Vo)
2318 - **Bismarck, Elaine** (Vo)
2319 - **Bisordi, Edward Ed** (Tb)
2320 - **Bispham, David** (Vo, Mu)
2321 - **Bispo, George** (Vo)
2322 - **Biss, Harry** (Pn)
2323 - **Bissick, Saul** (Unspecified)
2324 - **Bitcon, Mabel** (Vi, Vo)
2325 - **Bitcon, Virginia** (Unspecified)
2326 - **Bitgood, Roberta** (Pn, Or, Vi)
2327 - **Bitner, Joan** (Vo)
2328 - **Bitsimis, Effie** (Vo)
2329 - **Bittenbender, Harry** (Ho)
2330 - **Bittencourt, Noemi** (Pn, Vo)
2331 - **Bitter, Marietta** (Har)
2332 - **Bitter, Mary** (Vo)
2333 - **Bitters, Adeline** (Vo)
2334 - **Bittick, Clarence** (Dr)
2335 - **Bittick, Gerald Jerry** (Vi)
2336 - **Bittman, Lawrence Larry** (Vo)
2337 - **Bittner, Adelaide** (Vo)
2338 - **Bittner, Doris** (Vo)
2339 - **Bittner, Jeanette** (Vo)
2340 - **Bittner, John** (Vo)
2341 - **Biviano, Joseph Joe** (Mu, Acc)
2342 - **Bivins, Jane** (Vo)
2343 - **Bivona, Annie May** (Pn, Ch, Or)
2344 - **Bivona, Charles** (Vo)
2345 - **Bivona, Gus** (Cl, Sax)
2346 - **Bivona, John** (Tp)
2347 - **Bixler, Joan** (Vo)
2348 - **Bizet, Yvonne** (Vi, Pn)
2349 - **Bizzard, Wren** (Vo)
2350 - **Bizzarro, Michael** (Vo)
2351 - **Bizzualli, Johnny** (Acc)
2352 - **Bjerken, Lily E.** (Vo, Pn)
2353 - **Bjerken, Ruth** (Vo)
2354 - **Bjertness, Helen** (Vi)
2355 - **Bjoerling, Anna Lisa** (Vo)
2356 - **Bjoerling, Jussi** (Vo)
2357 - **Bjorkgren, Dolores** (Vo)
2358 - **Bjorkland, Charlotte** (Vo)
2359 - **Bjorling, Jussi** (Vo)
2360 - **Blaber, Oliver J.** (Vo)
2361 - **Black, Abraham** (Vo)
2362 - **Black, Alexander** (Vo)
2363 - **Black, Ann** (Vo)
2364 - **Black, Arnold** (Vi)
2365 - **Black, Ben** (Gu, Mu, Ba)
2366 - **Black, Betty** (Vo)
2367 - **Black, Bob** (Pn, Gu)
2368 - **Black, Clarence** (Vi, Vo)
2369 - **Black, Elizabeth** (Unspecified)
2370 - **Black, Frank J.** (Pn, Mu, Orch)
2371 - **Black, Gloria** (Vo)
2372 - **Black, James** (Mu)
2373 - **Black, James** (Vo)
2374 - **Black, Jennie Prince** (Mu)
2375 - **Black, John** (Vo)
2376 - **Black, Johnny** (Mu)
2377 - **Black, Lloyd** (Vo)
2378 - **Black, Louis Lou** (Ba, Gu)
2379 - **Black, Pinky** (Pn)
2380 - **Black, Robert** (Vo)
2381 - **Black, Ted** (Orch)
2382 - **Black, Winona** (Vo)
2383 - **Blackburn, Daniel "Lacy"** (Orch)
2384 - **Blackburn, John M.** (Ly)
2385 - **Blackeney, Andrew** (Tp)
2386 - **Blackett, Iona** (Pn)
2387 - **Blackett, Naomi** (Pn)
2388 - **Blackey, Donald Don** (Vo)
2389 - **Blackley, William** (Vo)
2390 - **Blacklock, Mildred** (Vo)
2391 - **Blackman, Charles** (Orch)
2392 - **Blackman, Della Jane** (Vo)
2393 - **Blackman, Florence** (Pn)
2394 - **Blackman, Joseph** (Vo)
2395 - **Blackman, Tewee** (Vo, Gu)
2396 - **Blackmore, Jean** (Vo)
2397 - **Blackshear, Ernestine** (Vo)
2398 - **Blackstone, Milton** (Vi)
2399 - **Blackton, Jay S.** (Orch. Mu, Arr, Pn)
2400 - **Blackton, Lucille** (Vo)
2401 - **Blackwell, Dalton** (Vo)
2402 - **Blackwell, Eleanor** (Vo)
2403 - **Blackwell, Eubie** (Vi, Vl)
2404 - **Blackwell, Francis Hillman "Scrapper"** (Vo, Gu)
2405 - **Blackwell, George** (Pn)
2406 - **Blackwell, Ollie** (Gu, Ba)
2407 - **Blackwell, Priscilla** (Vo)
2408 - **Blackwood, R. W.** (Vo)
2409 - **Blades, Bessie** (Vo)
2410 - **Blades, Lois** (Vo)
2411 - **Blae, Audrey E.** (Vo)
2412 - **Blagman, Betty** (Cl)
2413 - **Blagman, Sylvia "Sylvia Syms"** (Vo)
2414 - **Blaha, Dorothy** (Cl)

Once upon a time . . .

2415 - **Blaine, Barbara** (Vo)
2416 - **Blaine, Betty** (Vo)
2417 - **Blaine, Claire** (Vo)
2418 - **Blaine, Dorothy** (Vo)
2419 - **Blaine, Jerry** (Orch, Vo)
2420 - **Blaine, Rose** (Vo)
2421 - **Blaile, Walter J.** (Pn, Or, Ch, Orch)
2422 - **Blair, Bill "Lombie Pie"** (Db)
2423 - **Blair, Bobby** (Tb)
2424 - **Blair, Cynthia** (Vo)
2425 - **Blair, David** (Vo)
2426 - **Blair, Harold** (Vo)
2427 - **Blair, Janet** (Vo)
2428 - **Blair, Jimmy** (Vo)
2429 - **Blair, Lee** (Gu, Ba)
2430 - **Blair, Marcia** (Pn, Vi)
2431 - **Blair, Norman** (Vo)
2432 - **Blair, Sallie** (Vo)
2433 - **Blair, Virginia** (Vo)
2434 - **Blair, Windsor** (Pn)
2435 - **Blaire, Laine** (Vo)
2436 - **Blaisdell, Frances** (Piccolo, Fl)
2437 - **Blake, Arthur "Blind"** (Vo, Gu)
2438 - **Blake, Barbara** (Vo)
2439 - **Blake, Beulah** (Vo)
2440 - **Blake, Carl Jimmy** (Tp, Sax)
2441 - **Blake, Cece** (Vo)
2442 - **Blake, Charlie** (Vo)
2443 - **Blake, Eleanor** (Vo)
2444 - **Blake, Eubie** (Pn, Ly, Arr, Mu)
2445 - **Blake, Frank** (Tp)
2446 - **Blake, Genevieve** (Sax)
2447 - **Blake, George** (Ly)
2448 - **Blake, Gloria** (Vo)
2449 - **Blake, James** (Vo)
2450 - **Blake, James W.** (Ly)
2451 - **Blake, Jerry** (Cl, Sax)
2452 - **Blake, Joan Ancilla** (Vo)
2453 - **Blake, Louise** (Vo)
2454 - **Blake, Luther** (Unspecified)
2455 - **Blake, Meredith** (Vo)
2456 - **Blake, Peggy** (Vo)
2457 - **Blake, Phyllis** (Vo)
2458 - **Blakeley, Rubel** (Vo)
2459 - **Blakely, Irish** (Pn, Vo)
2460 - **Blakeman, Martin** (Sax)
2461 - **Blakeslee, Carolyn Raney** (Vo)
2462 - **Blakeslee, Carroll** (Vi)
2463 - **Blakeslee, Dick** (Vo)
2464 - **Blakeslee, Earle** (Vo)
2465 - **Blakeslee, Richard** (Cl)
2466 - **Blakeslee, Shirley** (Vo)
2467 - **Blakey, Arthur** (Dr, Perc, Orch)
2468 - **Blakney, Charles** (Vo)
2469 - **Blanch, Beryl** (Pn, Or)
2470 - **Blanch, Rose** (Vo)
2471 - **Blanch, Sally** (Vo)
2472 - **Blanchard, Barbara** (Cl)
2473 - **Blanchard, Gertrude** (Vo)
2474 - **Blanchard, Jerri** (Vo)
2475 - **Blanche, Jean** (Vo)
2476 - **Blanchet, Anna Louise** (Pn)
2477 - **Blanchet, Louise** (Pn)
2478 - **Blanchette, Jack** (Gu)
2479 - **Blancho, Anna** (Pn)
2480 - **Blanco, Jose** (Orch)
2481 - **Bland, Barbara** (Vo)
2482 - **Bland, Frederick** (Orch, Pn)
2483 - **Bland, Jack** (Ba, Gu)
2484 - **Bland, John Jr.** (Vo)
2485 - **Blanding, Donald Don** (Ly, Mu)
2486 - **Blane, Jean** (Vo)
2487 - **Blane, Jerry** (Orch)
2488 - **Blane, Ralph** (Ly, Mu, Arr, Vo)
2489 - **Blane, Rose** (Vo)
2490 - **Blanes, Mike** (Tb)
2491 - **Blank, Allan** (Orch)
2492 - **Blank, Beatrice** (Vo)
2493 - **Blank, Doris** (Vo)
2494 - **Blank, Isadore** (Tp)
2495 - **Blank, Joseph J.** (Vo)
2496 - **Blank, Marshall** (Vo)
2497 - **Blank, Norine** (Vo)
2498 - **Blank, Robert Edwin** (Unspecified)
2499 - **Blank, Sam** (Tb)
2500 - **Blanken, John** (Vo)
2501 - **Blankenhorn, Dorothy** (Vo)
2502 - **Blankman, Paul Walt** (Vo)
2503 - **Blanos, Sophie** (Vo)
2504 - **Blans, Herbert** (Vo)
2505 - **Blant, Josef** (Orch)
2506 - **Blanton, Annie** (Vo)
2507 - **Blanton, Carol** (Pn)
2508 - **Blanton, Irene** (Vo)
2509 - **Blanton, Jimmy** (Db)
2510 - **Blasberg, Jacqueline** (Vo)
2511 - **Blasberg, William Jr.** (Vi)
2512 - **Blasi, Marie** (Vo)
2513 - **Blasi, Merle** (Unspecified)
2514 - **Blasko, Emil P.** (Tp)
2515 - **Blass, Ida** (Vo)
2516 - **Blassman, Muriel** (Vo)
2517 - **Blatherwick, Barbara** (Vo)
2518 - **Blatt, Joseph** (Orch)
2519 - **Blatt, Phyllis R.** (Vo)
2520 - **Blau, Sylvia** (Vi)

Once upon a time . . .

2521 - **Blaufarb, Phyllis** (Pn)
2522 - **Blaufuss, Walter** (Pn, Mu, Orch,Arr)
2523 - **Blaustein, Judy** (Vo)
2524 - **Blauvelt, Joan** (Vo)
2525 - **Blazek, Mary** (Vo)
2526 - **Blecher, Anna** (Vo)
2527 - **Bledsoe, George** (Vo)
2528 - **Bledsoe, "Jet"** (Vo)
2529 - **Bledsoe, Jules** (Vo)
2530 - **Bledsoe, Ralph** (Tb)
2531 - **Bleecher, James** (Pn, Or)
2532 - **Bleefeld, David** (Vo)
2533 - **Bleetstein, Phyllis** (Vo)
2534 - **Bleiberg, Donald** (Vo)
2535 - **Bleiberg, Martha** (Vo)
2536 - **Bleilevens, Charles** (Vo)
2537 - **Bleistein, Katherine N.** (Vo)
2538 - **Blenus, Madeline** (Vi)
2539 - **Blesh, Rudi** (Cl)
2540 - **Blessing, Dorothy** (Vo)
2541 - **Blevens, Leo** (Gu)
2542 - **Blevins, Frank** (Vi)
2543 - **Blevins, Harry Leo** (Gu)
2544 - **Blevins, William Harry** (Tb)
2545 - **Blewet, Muriel** (Vo)
2546 - **Bley, Morton** (Vi, Orch)
2547 - **Bleyer, Archie** (Vo, Arr, Tp, Pn, Orch)
2548 - **Bleyer, Ella** (Vo)
2549 - **Blick, Clayton L.** (Vo)
2550 - **Blinder, Joseph** (Vi)
2551 - **Blinder, Naoum (Unspecified)**
2552 - **Blinn, Dorothy** (Vo)
2553 - **Blinn, Norman (Unspecified)**
2554 - **Bliss, Arthur** (Orch, Mu)
2555 - **Bliss, Hazel H.** (Vo)
2556 - **Bliss, Helena** (Vo)
2557 - **Blistrop, Charles** (Vo)
2558 - **Blistrop, Henry** (Vo)
2559 - **Blitman, Doris Lucy** (Vo)
2560 - **Blitz, Leonor** (Unspecified)
2561 - **Blitz, Marty** (Db)
2562 - **Blitzstein, Mark** (Mu, Ly, Vo, Pn)
2563 - **Bliven, Bruce** (Vo)
2564 - **Bliven, Jane** (Unspecified)
2565 - **Blix, William** (Vo)
2566 - **Blizarde, Marie R.** (Vo)
2567 - **Bloch, Rene** (Sax)
2568 - **Bloch, Sandy Sid** (Db, Vi)
2569 - **Bloch, Suzanne** (Vo, Lu)
2570 - **Bloch, Vivian** (Vo)
2571 - **Block, Al** (Fl)
2572 - **Block, Beatrice** (Vo)
2573 - **Block, Bert** (Orch)
2574 - **Block, Dan** (Sax, Cl)
2575 - **Block, Ernest** (Mu, Pn)
2576 - **Block, Estelle** (Pn)
2577 - **Block, Florence** (Ly, Vo)
2578 - **Block, Frances** (Vo)
2579 - **Block, Joan** (Vo)
2580 - **Bloch, Judith** (Vo)
2581 - **Block, Kalman** (Cl)
2582 - **Block, Leon** (Gu)
2583 - **Block, Martin** (Mu, Ly)
2584 - **Bloch, Max** (Vo)
2585 - **Block, Mour H.** (Vo)
2586 - **Block, Oscar O.** (Vo)
2587 - **Block, Philip** (Vo)
2588 - **Block, Raymond A. Ray** (Pn, Arr, Ly, Orch, Mu)
2589 - **Block, Robert Harry** (Unspecified)
2590 - **Block, Sadie** (Vo)
2591 - **Bloecher, Charlotte** (Vo)
2592 - **Blohm, Clara** (Vo)
2593 - **Blohm, Douglas** (Orch)
2594 - **Blois, Shirley** (Vo)
2595 - **Blom, James** (Vo)
2596 - **Blom, Jan** (Db)
2597 - **Blomberg, Irene** (Vo)
2598 - **Blomquist, Allan** (Pn)
2599 - **Blondoit, Clara** (Vo, Ch)
2600 - **Blonsky, Joseph** (Vo)
2601 - **Bloom, Benny Kurt** (Sax)
2602 - **Bloom, Edna Beatrice** (Vo, Ch)
2603 - **Bloom, Florence S.** (Unspecified)
2604 - **Bloom, Herbert** (Unspecified)
2605 - **Bloom, Jane Ira** (Sax)
2606 - **Bloom, Larry** (Unspecified)
2607 - **Bloom, Michael** (Vi)
2608 - **Bloom, Mickey** (Tp)
2609 - **Bloom, Milton** (Vo)
2610 - **Bloom, Olga** (Vl, Vi)
2611 - **Bloom, Robert** (Ob)
2612 - **Bloom, Robert** (Co)
2613 - **Bloom, Rube** (Pn, Orch, Mu, Arr, Ly)
2614 - **Bloom, Tessa** (Pn)
2615 - **Bloom, Tobias** (Vi)
2616 - **Bloom, Vera** (Ly)
2617 - **Bloom, Walter** (Vo)
2618 - **Bloom, William** (Vi)
2619 - **Bloomer, June** (Unspecified)
2620 - **Bloomfield, Theodore Robert** (Orch)
2621 - **Bloss, Esther** (Vo)
2622 - **Blossom, Henry** (Ly)
2623 - **Blossom, Louise** (Vo)
2624 - **Blostein, Harry** (Vi)
2625 - **Blount, Anna** (Pn, Or)

Once upon a time . . .

2626 - **Blount, Melba H.** (Vo)
2627 - **Blount, Mildred E.** (Vo)
2628 - **Blow, James E. Jimmy** (Vo)
2629 - **Blowers, Johnny G. Jr.** (Dr)
2630 - **Blown, Willard** (Sax)
2631 - **Bloxon, Nan** (Vo)
2632 - **Blue, Danny** (Tp)
2633 - **Blue, Dorothy** (Sax)
2634 - **Blue, Tommy** (Orch)
2635 - **Blue, William Thornton** (Cn, Cl, Sax)
2636 - **Bluestein, Diana** (Vo)
2637 - **Bluestein, Martin** (Vo)
2638 - **Bluestone, Harry** (Vi, Tb)
2639 - **Bluhm, Bert** (Vo)
2640 - **Bluint, Ernest** (Vo)
2641 - **Blum, Abba** (Vi)
2642 - **Blum, Edith** (Vo)
2643 - **Blum, Edward Alan** (Unspecified)
2644 - **Blum, Elizabeth** (Vo)
2645 - **Blum, Ellen** (Vo)
2646 - **Blum, Laura Margaret** (Vo)
2647 - **Blum, Paul** (Ce)
2648 - **Blum, Rhoda** (Vl)
2649 - **Blum, Ted** (Vo)
2650 - **Blumberg, Dorothy** (Pn)
2651 - **Blumberg, Harriett** (Vo)
2652 - **Blumberg, Helen** (Vo)
2653 - **Blumberg, Nettie** (Vo)
2654 - **Blumberg, Thomas** (Vo)
2655 - **Blumberry , Wallace** (Cl, Sax)
2656 - **Blume, Bill Jr.** (Gu)
2657 - **Blume, Teddy** (Vi)
2658 - **Blumenkranz, Samuel M.** (Vo)
2659 - **Blumenstein, "Yetta"** (Pn)
2660 - **Blumenthal, Edith** (Pn)
2661 - **Blumenthal, Jerry** (Tb)
2662 - **Blumenthal, Rosa** (Vo)
2663 - **Blumenthal, Sol** (Vi)
2664 - **Blunt, Al** (Tp)
2665 - **Blunt, Carroll Cal** (Tb)
2666 - **Blunt, Ernest "Florida Kid"** (Vo)
2667 - **Blunt, Nora** (Vo)
2668 - **Blunt, Susie** (Vo)
2669 - **Bluntson, Dave** (Pn, Vo)
2670 - **Blutstein, Caroline** (Vi)
2671 - **Bly, Walter** (Unspecified)
2672 - **Blye, Elise Henderson** (Pn)
2673 - **Blyfield, Myra** (Pn)
2674 - **Blyleth, Reggie** (Cl, Sax)
2675 - **Blyth, Anne** (Vo)
2676 - **Blythe, Elaine** (Vo)
2677 - **Blythe, Jimmy** (Pn)
2678 - **Blythe, Phillip** (Vo)
2679 - **Boada, Ernesto** (Orch)
2680 - **Boak, Florence** (Vo)
2681 - **Board, Helen** (Vo)
2682 - **Board, Johnny** (Sax, Vo)
2683 - **Boardman, Arthur** (Vo)
2684 - **Boardman, Francis** (Cl)
2685 - **Boardman, Reginald** (Pn)
2686 - **Boardman, Roger** (Pn)
2687 - **Boardman, Truman** (Vi)
2688 - **Boarman, Patrick** (Pn)
2689 - **Boas, Robert** (Unspecified)
2690 - **Boatner, Adelaide** (Vo)
2691 - **Boatner, Edward Jr. "Sonny Stitt" "Lone Wolfe"** (Sax, Arr, Vo, Mu)
2692 - **Boatner, Joseph L.** (Vo)
2693 - **Boatwright, Howard** (Vi)
2694 - **Boback, Dorothy Ann** (Unspecified)
2695 - **Boberg, Robert** (Pn)
2696 - **Bobo, Louise** (Vo)
2697 - **Bobrey, Gerald** (Sax)
2698 - **Bobrow, Bernard** (Marimba, Perc)
2699 - **Bobrow, Saul** (Acc)
2700 - **Bocage, Charles** (Ba, Gu, Vo)
2701 - **Bocage, Peter** (Tb, Tp, Gu, Vi, Ba)
2702 - **Boccadoro, Carlo** (Vi)
2703 - **Boccanfuso, Madeline** (Vo)
2704 - **Boccelli, Luigi** (Vo)
2705 - **Bocchetta, Josefina** (Vo)
2706 - **Bocchetti, Florence** (Vo)
2707 - **Boccini, Gloria** (Vo)
2708 - **Bochian, Lewis** (Vo)
2709 - **Bock, Dorothy** (Unspecified)
2710 - **Bock, Edward** (Vo)
2711 - **Bock, Emmy** (Vo)
2712 - **Bock, Jerry Lewis** (Mu)
2713 - **Bock, Joan** (Vo)
2714 - **Bock, John** (Dr)
2715 - **Bock, Virginia** (Vo)
2716 - **Bock, Zachary** (Ce)
2717 - **Bockman, Sigurd** (Cl)
2718 - **Bockoven, Elizabeth** (Vo)
2719 - **Bockstein, Edna** (Pn)
2720 - **Bodanya, Natalie** (Vo)
2721 - **Bodanzky, Artur** (Orch)
2722 - **Boddie, Daniel** (Vo)
2723 - **Boddie, David** (Dr)
2724 - **Boddie, Una** (Vo)
2725 - **Bode, Frank** (Dr)
2726 - **Bode, Lou** (Sax, Cl)
2727 - **Bode, Uffe** (Vo)
2728 - **Bodeman, August** (Fl)
2729 - **Bodeman, Walter** (Vo)
2730 - **Bodenhorn, Aaron** (Ce)

Once upon a time . . .

2731 - **Bodian, Edythe** (Vo)
2732 - **Bodinger, Gloria** (Vo)
2733 - **Bodkin, Billy** (Pn)
2734 - **Bodkin, Kyra** (Vo)
2735 - **Bodkin, William** (Vo)
2736 - **Bodner, Phil** (Cl, Sax)
2737 - **Bodofsky, Florence** (Unspecified)
2738 - **Bodsky, Irving** (Pn)
2739 - **Boechelmann, Rudolf** (Vo)
2740 - **Boecker, Alexander** (Vo)
2741 - **Boeckmann, Dorothy** (Vo)
2742 - **Boehle, John** (Vo)
2743 - **Boehm, Charles** F. (Pn, Or, Ch)
2744 - **Boehm, George** (Db)
2745 - **Boehm, Louis C.** (Vo)
2746 - **Boehm, Richard** (Vo)
2747 - **Boehroch, Valorie** (Unspecified)
2748 - **Boekholtz, Joan** (Vo)
2749 - **Boepple, Paul** (Vo, Orch, Ch)
2750 - **Boerner, Charlotte** (Vo)
2751 - **Boerum, Ann** (Vo)
2752 - **Boettcher, Claudia** (Vo)
2753 - **Boettcher, Elizabeth** (Pn)
2754 - **Boettger, Costance** (Vo)
2755 - **Boettger, Emily D.** (Vo)
2756 - **Boettiger, Rosemarie** (Vo)
2757 - **Boewig, Henry** (Vi)
2758 - **Bogan, Lucille "Bessie Jackson"** (Vo)
2759 - **Bogan, Ted** (Gu)
2760 - **Bogart, David** (Vo)
2761 - **Bogart, Frances** (Vo)
2762 - **Bogart, Lester** (Vo)
2763 - **Bogart, Tunis** (Vo)
2764 - **Bogart, Wallace F.** (Vo)
2765 - **Bogatin, Betty A.** (Vo)
2766 - **Bogatto, Serafina** (Vo, Ch)
2767 - **Bogenrieder, Frank** (Vo)
2768 - **Boger, Barbara** (Unspecified)
2769 - **Boger, Carlisle** (Vo)
2770 - **Boger, Robert** (Vo)
2771 - **Bogert, Chynthia** (Vo)
2772 - **Bogert, Herman** (Gu)
2773 - **Boggess, Harold** (Vo)
2774 - **Boggild, Inga** (Vo)
2775 - **Boggs, Dock** (Gu, Ba)
2776 - **Boghetti, Kathryn** (Vo)
2777 - **Bogin, Abba** (Pn)
2778 - **Bogin, Harold** (Pn)
2779 - **Bogle, Evelyn Ray** (Vo)
2780 - **Bogue, Merwin "Ish kabibble"** (Vo)
2781 - **Boguslawski, Moissaye** (Pn)
2782 - **Bohan, Dorothea Mary** (Unspecified)
2783 - **Bohan, Richard** (Vo)
2784 - **Bohannon, Hoyt** (Tb)
2785 - **Bohen, Mary** (Vo)
2786 - **Bohle, Laura "Sias"** (Db)
2787 - **Bohle, Walter** (Pn)
2788 - **Bohlen, Charles** (Dr)
2789 - **Bohler, Fred** (Pn)
2790 - **Bohlingher, Ellen Marie Curly** (Vo)
2791 - **Bohmer, Donald** (Perc, Dr)
2792 - **Bohn, George** (Cl, Sax)
2793 - **Bohn, Jean** (Pn, Vo)
2794 - **Bohn, Maureen** (Vo)
2795 - **Bohn, Tommy** (Sax)
2796 - **Bohnen, Michael** (Vo)
2797 - **Bohnet, Herbert F.** (Unspecified)
2798 - **Bohnet, Joan** (Vo)
2799 - **Bohning, Adelaide Helen** (Vo)
2800 - **Bohrer, Frederick** (Vo)
2801 - **Boice, Glenn** (Sax)
2802 - **Boies, Carleton** (Vi)
2803 - **Boisi, Mary Geraldine** (Vo)
2804 - **Boisseau, Marion** (Vo)
2805 - **Bojalad, Selma** (Vo)
2806 - **Bok, Rosa** (Vo)
2807 - **Bokor, Judith** (Ce)
2808 - **Bokor, Margit** (Vo)
2809 - **Bolan, Lovell** (Pn)
2810 - **Boland, Ann** (Vo)
2811 - **Boland, Bill** (Tb)
2812 - **Boland, Clay** (Ly, Mu)
2813 - **Boland, Mary** (Vo)
2814 - **Boland, Robert** (Vo)
2815 - **Bolar, Abe** (Bass, Pn)
2816 - **Bolce, Phyllis** (Vo)
2817 - **Bold, Bob** (Tb)
2818 - **Bold, Nate** (Tp)
2819 - **Bolden, Harold** (Dr)
2820 - **Bolden, James** (Vo)
2821 - **Bolden, Lela** (Vo)
2822 - **Bolden, Louise** (Vo)
2823 - **Bolden, Thomas** (Vo)
2824 - **Bolden, Tillman "Bubba"** (Db)
2825 - **Bolden, Walter** (Dr)
2826 - **Boldton, Margaret** (Vo)
2827 - **Bolduan, Herma** (Vo)
2828 - **Bole, Bob** (Dr)
2829 - **Bole, Tom** (Vo, Ch)
2830 - **Bolee, John H. Jr.** (Unspecified)
2831 - **Bolek, Elizabeth** (Vo)
2832 - **Bolek, George** (Pn)
2833 - **Bolen, Paul C.** (Pn, Or)
2834 - **Bolen, Virginia** (Vo)
2835 - **Boler, Lemon** (Tp)
2836 - **Boles, Carlton** (Vi)

Once upon a time . . .

2837 - **Boles, Charles** (Pn)
2838 - **Boles, Peggy** (Vo)
2839 - **Bolet, Jorge** (Pn, Orch)
2840 - **Bolger, Raymond Wallace Ray** (Vo)
2841 - **Bolger, Robert** (Vo)
2842 - **Bolick, Bill** (Vo, Gu)
2843 - **Bolick, Earl** (Vo, Gu)
2844 - **Bolin, Leif** (Sax)
2845 - **Bolin, Paul C.** (Pn, Or, Ch)
2846 - **Bolkcom, Wilbur T.** (Vo, Db)
2847 - **Boll, Dorothy** (Vo)
2848 - **Bollers, Gladys** (Pn)
2849 - **Bolles, Augusta** (Vo)
2850 - **Bollhorst, Karl** (Pn, Or)
2851 - **Bollin, Zuzu** (Vo, Gu)
2852 - **Bolling, Arnold** (Gu, Vibraharp)
2853 - **Bolling, Claude** (Pn, Arr, Mu)
2854 - **Bolling, Ira** (Dr)
2855 - **Bollinger, Anne** (Vo)
2856 - **Bollinger, Elizabeth** (Vo)
2857 - **Bollinger, Henry** (Vi)
2858 - **Bollison, Simeon** (Cl)
2859 - **Bollurts, Karl Jr.** (Pn, Or)
2860 - **Bologna, Marie** (Vo)
2861 - **Bolognini, Remo** (Vi, Orch)
2862 - **Bolotine, Leonid** (Vi)
2863 - **Bolotine, Yolanda** (Pn)
2864 - **Bolt, Erich** (Vo)
2865 - **Bolt, Lincoln A. "Choo Choo Bolt"** (Unspecified)
2866 - **Bolton, Barbara Ann** (Vo)
2867 - **Bolton, Dodge** (Pn)
2868 - **Bolton, Dupree Lewis** (Tp)
2869 - **Bolton, Ed** (Vo)
2870 - **Bolton, James "Red Happy"** (Vo)
2871 - **Bolton, Jane** (Vo)
2872 - **Bolton, Margaret Joan** (Vo)
2873 - **Bolton, Patty** (Vo)
2874 - **Bolton, Val** (Vo)
2875 - **Bolvig, Doris Hevener** (Pn)
2876 - **Bolvig, Lawrence** (Vo, Pn)
2877 - **Bolyard, Lewis** (Vo)
2878 - **Bolyard, Virginia** (Vo)
2879 - **Bolz, Marjorie Mayer** (Vo)
2880 - **Bombara, Carl** (Vo)
2881 - **Bomburyero, Ernestine** (Vo)
2882 - **Bonacio, Sal Bennie** (Cl, Sax, Mu)
2883 - **Bonade, Daniel** (Cl)
2884 - **Bonadies, Florence Dolores Bonnie** (Vo)
2885 - **Bonadonna, Amelia A.** (Vo)
2886 - **Bonano, Joseph "Sharkey"** (Tp, Vo, Orch)
2887 - **Bonanove, Fortunio** (Vo)
2888 - **Bonar, Mary** (Vo)
2889 - **Bonasera, Frank** (Vo)
2890 - **Bonavente, Maurice** (Cn, Cl)
2891 - **Bonavita, Camille** (Pn, Vo)
2892 - **Bonchek, Miriam** (Vo)
2893 - **Bonci, Richard** (Vo)
2894 - **Bond, Angie** (Gu, Db, Vo)
2895 - **Bond, Betty** (Vo)
2896 - **Bond, Cyrus Whitfield Johnny** (Vo, Gu)
2897 - **Bond, Doris** (Vo)
2898 - **Bond, Elihu** (Vi)
2899 - **Bond, Frank** (Song Stylist)
2900 - **Bond, Gloria** (Vo)
2901 - **Bond, Johnny** (Orch)
2902 - **Bond, Louis** (Vo)
2903 - **Bond, Luther** (Vo)
2904 - **Bond, Margaret** (Ly)
2905 - **Bond, Maria** (Vo, Pn, Gu)
2906 - **Bond, Max** (Vo)
2907 - **Bond, Olive** (Vo)
2908 - **Bond, Philip** (Vo)
2909 - **Bond, Ruth** (Vo)
2910 - **Bond, Sara** (Vo)
2911 - **Bond, Sheila** (Vo)
2912 - **Bond, Sue** (Vo)
2913 - **Bond, Thelma** (Vo)
2914 - **Bond, Tula** (Vo, Gu, Acc)
2915 - **Bond, William** (Vo)
2916 - **Bondi, Dorothy Marie** (Vo)
2917 - **Bonds, Margaret** (Vo, Pn, Mu)
2918 - **Bonds, Tommy** (Gu)
2919 - **Bone, Gene** (Vo, Mu)
2920 - **Bone, Harold** (Vo)
2921 - **Bone, Norma** (Vi)
2922 - **Bone, Red** (Tb)
2923 - **Bonelli, Larry** (Unspecified)
2924 - **Bonelli, Matthew J.** (Pn)
2925 - **Bones, Brother** (Vo)
2926 - **Bones, Clarence** (Vo)
2927 - **Bonetti, Mary** (Vo)
2928 - **Bonfiglio, Dominick** (Ho)
2929 - **Bonfiglio, Giuseppe** (Vo)
2930 - **Bongartz, June Ann** (Vo)
2931 - **Bongert, Mary** (Vo)
2932 - **Bongiorni, Dorothy** (Vo)
2933 - **Bonham, Guy** (Ly, Mu, Vo)
2934 - **Boni, Livio** (Ce)
2935 - **Bonilla, Diego** (Vi)
2936 - **Bonilla, Maria** (Vo)
2937 - **Bonime, Gertrude** (Pn)
2938 - **Bonime, Josef** (Mu, Orch, Pn)
2939 - **Bonk, Angela** (Vo)
2940 - **Bonk, Jerome T.** (Vo)
2941 - **Bonn, Robert** (Vo)

Once upon a time . . .

2942 - **Bonnee, Donald** (Vo)
2943 - **Bonnelli, Louise** (Pn)
2944 - **Bonneman, Lois** (Har)
2945 - **Bonnemere, Edward V. Eddie** (Pn, Or, Arr, Mu)
2946 - **Bonner, Embry** (Vo)
2947 - **Bonner, Jeanne E.** (Vo)
2948 - **Bonney, Anna Ellen** (Ce, Vo)
2949 - **Bonney, Betty** (Vo, Vi, Vl))
2950 - **Bonney, Nick** (Gu)
2951 - **Bonni, Joe** (Orch)
2952 - **Bonnie, Donald** (Fl, Cn)
2953 - **Bonnies, Lou** (Gu)
2954 - **Bono, Americus** (Tp)
2955 - **Bonomo, Patrick J.** (Vo)
2956 - **Bonowicz, John** (Vi)
2957 - **Bonsignore, Joseph** (Unspecified)
2958 - **Bonte, Charles C.** (Pn, Or, Ch)
2959 - **Bontempi, Maria Gloria** (Vo)
2960 - **Bontempi, Pino** (Vo)
2961 - **Bontempo, Elly** (Pn)
2962 - **Bontempo, Joan Diane** (Unspecified)
2963 - **Bonura, Edith Eadie** (Vo)
2964 - **Bonvalot, Cecil** (Vi)
2965 - **Bonx, Nathan J.** (Mu, Ly)
2966 - **Booger, Alan** (Vo)
2967 - **Book, Johnny** (Dr)
2968 - **Bookbinder, Newton** (Vo)
2969 - **Booke, Jacqueline** (Vo)
2970 - **Booker, Beryl** (Pn)
2971 - **Booker, Carolyn** (Vo)
2972 - **Booker, Emmer Henri** (Vo)
2973 - **Booker, Joe** (Dr)
2974 - **Booker, Lee** (Sax)
2975 - **Booker, Lois** (Vo)
2976 - **Booker, Lorraine** (Pn)
2977 - **Booker, LuLa** (Vo, Ch)
2978 - **Booker, Michael** (Vo)
2979 - **Booker, Naomi** (Pn)
2980 - **Booker, Vivian** (Vo)
2981 - **Bookhagen, Ilse** (Vo)
2982 - **Bookman, Fred** (Vo)
2983 - **Bookman, Grace** (Tp)
2984 - **Bookstaver, Edith** (Vo)
2985 - **Bookwood, Elizabeth** (Pn)
2986 - **Bookwood, Frederica** (Pn)
2987 - **Boome, Richard** (Vo)
2988 - **Boomhower, Walter G.** (Vo)
2989 - **Boone, Chester** (Vo, Tp, Orch)
2990 - **Boone, Cora** (Vo)
2991 - **Boone, Harvey** (Sax, Cl)
2992 - **Boone, John Willie** (Vo, Gu, Ha)
2993 - **Boone, Lester** (Sax, Cl)
2994 - **Boone, Manly Price** (Or, Pn)
2995 - **Boone, Price** (Vo)
2996 - **Boos, Edna** (Vo)
2997 - **Booth, Alan** (Vo)
2998 - **Booth, Audrey C.** (Vo)
2999 - **Booth, David "Chick"** (Dr)
3000 - **Booth, Elizabeth A.** (Vo)
3001 - **Booth, Eva Lynne** (Pn)
3002 - **Booth, Frankis** (Orch)
3003 - **Booth, Gretchen** (Vo)
3004 - **Booth, Hal** (Vo)
3005 - **Booth, James** (Vi)
3006 - **Booth, James Miles** (Vo)
3007 - **Booth, Jeannette** (Vo)
3008 - **Booth, Josephine** (Vo)
3009 - **Booth, Nancy C.** (Unspecified)
3010 - **Booth, Noel** (Vo)
3011 - **Booth, William** (Vo)
3012 - **Booth, William Henry** (Unspecified)
3013 - **Boothy, Robert** (Vo)
3014 - **Boozier, Eddie** (Tp)
3015 - **Boozier, Henry** (Tp)
3016 - **Borach, Fania "Fanny Brice"** (Vo)
3017 - **Borack, Joseph "Boom Boom Joe"** (Dr)
3018 - **Borati, Frank** (Tp)
3019 - **Borbee, Ernest** (Orch, Cl)
3020 - **Borbolla, Luigi** (Pn)
3021 - **Borch, Louise** (Vo)
3022 - **Borchers, Ann** (Vo)
3023 - **Borchers, Orville J.** (Mu)
3024 - **Borchers, Robert E.** (Vo)
3025 - **Bordeau, Chester** (Pn)
3026 - **Bordeau, Elsie Ericksen** (Vo)
3027 - **Borden, Alvin** (Vo)
3028 - **Borden, Betsy** (Pn)
3029 - **Borden, Bill** (Arr, Orch)
3030 - **Borden, Francis** (Vo)
3031 - **Borden, Gil** (Orch, Arr)
3032 - **Borden, Roy** (Tp)
3033 - **Border, Winifred** (Vo)
3034 - **Bordiga, Carlo** (Vo)
3035 - **Bordoni, Irene** (Vo)
3036 - **Borek, Minuetta** (Pn)
3037 - **Borella, Walter** (Unspecified)
3038 - **Borelli, Antonio** (Vo)
3039 - **Boretz, Allen** (Mu, Ly)
3040 - **Borgan, Christopher** (Vo)
3041 - **Borge, Victor** (Pn, Orch)
3042 - **Borgenicht, Florence** (Pn)
3043 - **Borger, Bob** (Vo)
3044 - **Borger, Dolores M.** (Vo)
3045 - **Borger, Harriet** (Vo)
3046 - **Borges, Charles** (Unspecified)

Once upon a time . . .

3047 - **Borgh, George Vander** (Cl)
3048 - **Borghesi, Bruno** (Vo)
3049 - **Borgia, Edward** (Vo, Tp)
3050 - **Borgia, Pola** (Vo)
3051 - **Borgioli, Armando** (Vo)
3052 - **Borgioli, Dino** (Vo)
3053 - **Borgonovo, Luigi** (Vo)
3054 - **Bori, Lucrezia** (Vo)
3055 - **Boris, Rothanna** (Vo)
3056 - **Borishansky, Elliot David** (Mu)
3057 - **Borja, Esther** (Vo)
3058 - **Borje, Estelle** (Vo)
3059 - **Borjes, Chris** (Pn, Orch, Arr)
3060 - **Borkofsky, Joy R.** (Vo)
3061 - **Borkow, Joan** (Vo)
3062 - **Borloz, Jean** (Vo)
3063 - **Borman, Dorothea** (Vo)
3064 - **Borne, Hal** (Orch, Arr, Mu)
3065 - **Bornemann, Robert E.** (Pn, Or)
3066 - **Borner, Ethel** (Vo)
3067 - **Borni, Sarah** (Vo)
3068 - **Bornick, Abraham** (Unspecified)
3069 - **Bornkessel, Ernest** (Sax, Vo)
3070 - **Bornn, Hugo O.** (Vo, Pn, Or, Mu, Arr)
3071 - **Bornschein, Franz** (Mu)
3072 - **Bornstein, Celia A.** (Vo)
3073 - **Bornstein, Joan** (Vo)
3074 - **Bornstein, Milton** (Vi)
3075 - **Borodkin, Abe** (Ce)
3076 - **Borodkin, Herbet Herb** (Vi)
3077 - **Borodkin, Samuel** (Perc, Tympani)
3078 - **Borodulia, Nicholas** (Orch)
3079 - **Boroughs, Eddie** (Vo)
3080 - **Borovsky, Alexander** (Pn)
3081 - **Borowsky, Felix** (Orch)
3082 - **Borr, Mischa** (Orch)
3083 - **Borries, Eleanor** (Unspecified)
3084 - **Borrks, Harry** (Pn)
3085 - **Borron, Kay** (Vo)
3086 - **Borroughs, Alvin** (Dr)
3087 - **Borshard, Jerry** (Tp)
3088 - **Borski, David** (Vo)
3089 - **Borski, Eleanor** (Vo)
3090 - **Borski, George** (Vo)
3091 - **Borsody, Emil** (Ce, Orch)
3092 - **Borst, David** (Bassoon)
3093 - **Borst, Lois** (Vo)
3094 - **Bort, Katherine** (Ce)
3095 - **Bortman, Ronald** (Vo)
3096 - **Bortman, William** (Cl)
3097 - **Bortscheller, Elaine Mary** (Vo)
3098 - **Boryk, John** (Vo)
3099 - **Boryszewski, Mary** (Vo)
3100 - **Borzage, Frank** (Pn, Acc)
3101 - **Borzi, Gertrude** (Vo)
3102 - **Bos, Coenraad V.** (Vo, Pn)
3103 - **Bos, Elfrieda** (Vi)
3104 - **Bosakowski, Rudolf V.** (Vo)
3105 - **Bosch, William** (Vo, Pn)
3106 - **Boscia, Marie Kathleen** (Vo)
3107 - **Boscia, Rose** (Vi)
3108 - **Bosco, Francis** (Sax)
3109 - **Bosco, Marilyn** (Vo)
3110 - **Bose, Madeline** (Vo)
3111 - **Bose, Martha J.** (Vo)
3112 - **Bose, Sterling** (Tp, Co, Vo)
3113 - **Boseck, Dorothy** (Vo)
3114 - **Boseck, Edna** (Vo)
3115 - **Boselly, Eleanor D.** (Vo)
3116 - **Boselly, Joan C.** (Vo)
3117 - **Boshko, Natalie** (Vo)
3118 - **Boshoer, Dora** (Vo)
3119 - **Bosko, Andrew** (Vo)
3120 - **Bosley, Clarence W.** (Ly)
3121 - **Boss, Gladys** (Vo)
3122 - **Bost, Fran** (Vo)
3123 - **Bostelmann, Adeline** (Vo)
3124 - **Bostelmann, Louis J.** (Vi, Vl)
3125 - **Bostelmann, Sophie Pratt** (Pn)
3126 - **Bostic, Alfred J.** (Vo)
3127 - **Bostic, Earl** (Sax, Gu, Tp)
3128 - **Bostic, William** (Vo)
3129 - **Bostick, Calvin Thomas** (Pn, Vo)
3130 - **Bostick, Earl** (Orch)
3131 - **Bostick, Irene** (Vo)
3132 - **Bostoff, Vladimir** (Vo)
3133 - **Bostwick, Harold** (Pn, Orch)
3134 - **Bostwick, Robert** (Vo)
3135 - **Boswell, Costance Connie** (Vo, Ce, Sax)
3136 - **Boswell, Gordon** (Tp)
3137 - **Boswell, Helvetia "Vet"** (Vo, Vi, Ba, Gu)
3138 - **Boswell, Martha** (Pn, Vo)
3139 - **Bosworth, Barbara** (Ce, Vo)
3140 - **Bosworth, David** (Pn)
3141 - **Bosworth, Jean** (Unspecified)
3142 - **Bosworth, Margaret** (Unspecified)
3143 - **Botelho, Candido** (Vo)
3144 - **Botford, George** (Mu)
3145 - **Bothwell, Johnny** (Sax, Orch)
3146 - **Bothwell, Mary** (Vo)
3147 - **Botkin, Perry Sr.** (Gu, Ba, Orch)
3148 - **Botson, William** (Pn)
3149 - **Bott, Donald H.** (Vo)
3150 - **Botta, Augustus** (Man, Gu)
3151 - **Bottan, Edward** (Vo)
3152 - **Bottenberg, Henry** (Pn, Or, Ch)

Once upon a time . . .

3153 - **Botter, Miriam** (Pn)
3154 - **Botti, Edmondo** (Tp)
3155 - **Botti, Walter** (Bass)
3156 - **Bottnick, Marvin** (Sax)
3157 - **Bottom, Ruth** (Vo)
3158 - **Botton, Lewis** (Tp)
3159 - **Botts, Naomi** (Vo)
3160 - **Botwin, Annette G.** (Vo)
3161 - **Botwin, Rosanne** (Vo)
3162 - **Botwin, Shirley** (Pn, Mu)
3163 - **Boucaya, William** (Sax)
3164 - **Bouchety, Jean** (Db)
3165 - **Bouchon, Lester** (Sax, Cl)
3166 - **Bouck, Helen Marjorie "Bookie"** (Unspecified)
3167 - **Boudraux, Ed** (Cl)
3168 - **Boudreau, John** (Dr)
3169 - **Boudshu, Neil** (Orch)
3170 - **Boudwin, Barbara** (Vo)
3171 - **Bough, Dolores** (Pn)
3172 - **Boughman, Martin** (Vo)
3173 - **Boughman, Stanley** (Vo)
3174 - **Boughton, Richard** (Orch, Arr)
3175 - **Bouie, Arthur** (Pn)
3176 - **Bouie, John** (Vo)
3177 - **Boujefsky, George** (Vi)
3178 - **Boulanger, Charles** (Vi, Orch)
3179 - **Boulanger, Nadia** (Pn, Or, Orch)
3180 - **Boulevard, Vernon** (Vo)
3181 - **Boult, Adrian** (Orch)
3182 - **Bouman, Johan Hoegh** (Vo)
3183 - **Bourdon, Rosario** (Vi, Mu, Orch, Arr)
3184 - **Bourdreau, Genevieve** (Vo)
3185 - **Bourgeois, Jess** (Db)
3186 - **Bourgeois, Virginia** (Vo)
3187 - **Bourke, Gerard** (Vo)
3188 - **Bourke, Jerome** (Dr)
3189 - **Bourke, Mary Grace** (Vo)
3190 - **Bourke, Thomas** (Vo)
3191 - **Bourlier, Lou** (Vo)
3192 - **Bourlos, George** (Vo)
3193 - **Bourlos, Rena** (Vo)
3194 - **Bourne, Charlie** (Pn)
3195 - **Bourne, Edward Eddie** (Dr)
3196 - **Bourne, Helen** (Vo)
3197 - **Bourne, Lawrence** (Pn)
3198 - **Bourne, Vincent S.** (Unspecified)
3199 - **Bourskaya, Ina** (Vo)
3200 - **Boush, William** (Vo)
3201 - **Bousson, Zara** (Vo)
3202 - **Boutelje, Phil** (Pn, Mu, Arr)
3203 - **Boutelle, Edward "Brud"** (Vo)
3204 - **Bouthellier, Gloria A.** (Vo)
3205 - **Boutillier, Michael** (Vo)
3206 - **Bouton, Alfred C.** (Unspecified)
3207 - **Boutwell, Martha** (Har)
3208 - **Bouvier, Arthur** (Vo)
3209 - **Bouvier, Yvonne** (Vo)
3210 - **Bouza, Mario** (Tp)
3211 - **Bova, John** (Tb)
3212 - **Bova, Marie** (Vo)
3213 - **Bove, Claudia Delli** (Fl)
3214 - **Bove, Domenico** (Vi)
3215 - **Bove, Henry** (Fl)
3216 - **Bove, Virginia** (Vo)
3217 - **Bovero, Phil** (Orch)
3218 - **Bovinas, Frances D.** (Vo)
3219 - **Bovy, Vina** (Vo)
3220 - **Bowden, James** (Vo)
3221 - **Bowden, Thomas** (Vo)
3222 - **Bowdler, George** (Vo)
3223 - **Bowdren, Donald** (Ho)
3224 - **Bowe, Edward** (Cl, Sax, Bassoon)
3225 - **Bowe, Edwina Catherine** (Vo)
3226 - **Bowe, Major** (Orch)
3227 - **Bowe, Morton** (Vo)
3228 - **Bowen, Aaron R.** (Vo)
3229 - **Bowen, Bill** (Sax)
3230 - **Bowen, Billy Butterwall** (Vo)
3231 - **Bowen, Claude** (Tp)
3232 - **Bowen, Donald Coleman Don** (Unspecified)
3233 - **Bowen, Lloyd** (Tp)
3234 - **Bowen, Lyle** (Sax)
3235 - **Bowen, Margaret Naomi** (Unspecified)
3236 - **Bowen, Mildred** (Unspecified)
3237 - **Bowen, Nick** (Vo)
3238 - **Bowen, William D.** (Ba, Gu)
3239 - **Bowen, Wilma** (Vo)
3240 - **Bower, Elizabeth** (Vo)
3241 - **Bower, Mary** (Har)
3242 - **Bower, Ruth** (Vi, Tb)
3243 - **Bower, Vivian** (Vo)
3244 - **Bowers, Charles** (Dr)
3245 - **Bowers, David "Boots"** (Vo)
3246 - **Bowers, Eleanor** (Vo, Orch)
3247 - **Bowers, Gilbert** (Pn)
3248 - **Bowers, Marie** (Vo)
3249 - **Bowers, Mary Isabelle** (Vo)
3250 - **Bowers, Mildred** (Vo)
3251 - **Bowers, Richard** (Vo)
3252 - **Bowers, Robert Hood** (Pn, Mu)
3253 - **Bowers, Steve** (Dr, Vo)
3254 - **Bowers, William** (Vo)
3255 - **Bowersox, Durward** (Vi)
3256 - **Bowes, Jean** (Vo)

Once upon a time . . .

3257 - **Bowick, David** (Pn)
3258 - **Bowick, Roy** (Pn)
3259 - **Bowie, Arthur** (Vo, Pn, Or)
3260 - **Bowie, Barbara** (Pn, Vo)
3261 - **Bowie, Jacqueline E.** (Vo)
3262 - **Bowie, Lester** (Tp)
3263 - **Bowie, Walter** (Vo)
3264 - **Bowker, Betty** (Vo)
3265 - **Bowler, Barbara** (Vo)
3266 - **Bowler, George** (Vo)
3267 - **Bowles, Jean** (Vo)
3268 - **Bowles, Lilliam** (Vo)
3269 - **Bowles, Paul** (Mu, Ly)
3270 - **Bowles, Russell** (Tb)
3271 - **Bowles, Thomas H. "Beans"** (Sax)
3272 - **Bowling, Ray** (Co)
3273 - **Bowlly, Albert Allick** (Vo, Mu, Orch)
3274 - **Bowman, Alexander** (Vo)
3275 - **Bowman, Babe** (Tp, Tb, Sax)
3276 - **Bowman, Billy** (Tp)
3277 - **Bowman, Brooks** (Ly, Mu)
3278 - **Bowman, Carl** (Mu, Eufonio)
3279 - **Bowman, Charles** (Tp, Orch)
3280 - **Bowman, Dave** (Pn, Mu)
3281 - **Bowman, David** (Vi)
3282 - **Bowman, Dolores** (Vo)
3283 - **Bowman, Ella** (Unspecified)
3284 - **Bowman, Euday Louis** (Pn, Mu)
3285 - **Bowman, Fiddlin Charlie Thomas** (Vi)
3286 - **Bowman, Frank** (Tb)
3287 - **Bowman, Henry Jr.** (Pn)
3288 - **Bowman, Joe** (Sax)
3289 - **Bowman, John** (Vi, Vl)
3290 - **Bowman, J. T.** (Tp)
3291 - **Bowman, Lona** (Pn)
3292 - **Bowman, Patricia** (Vo)
3293 - **Bowman, Wilhelmina** (Vo)
3294 - **Bowman-Estey, Bessie** (Vo)
3295 - **Bowne, Gerard** (Unspecified)
3296 - **Bowne, Jerry** (Vo)
3297 - **Bowne, Natalie** (Vo)
3298 - **Bowner, D. P.** (Vo)
3299 - **Bowser, Buddy** (Vo)
3300 - **Box, Doris** (Vo)
3301 - **Boxill, Rosamond** (Vo)
3302 - **Boyajian, Shakeh** (Vo)
3303 - **Boyar, Monica** (Vo)
3304 - **Boyarsky, Martha M.** (Vo)
3305 - **Boyce, Alfred R.** (Orch, Vo, Ch, Pn)
3306 - **Boyce, Bruce** (Vo)
3307 - **Boyce, Eilee Priscilla** (Pn)
3308 - **Boyce, Erald** (Unspecified)
3309 - **Boyce, Felix M.** (Vo)
3310 - **Boyce, James** (Vo)
3311 - **Boyce, John** (Vo)
3312 - **Boyce, Kathleen** (Vo)
3313 - **Boyce, Lemuel D.** (Pn)
3314 - **Boyce, Mae** (Pn)
3315 - **Boyce, Mary C.** (Vo)
3316 - **Boyce, Mildred** (Vo, Pn)
3317 - **Boyce, Petronila** (Pn, Or)
3318 - **Boyce, William** (Vo)
3319 - **Boyco, Theodore** (Vo)
3320 - **Boyd, Ann** (Vo)
3321 - **Boyd, Arthur** (Vi, Vl)
3322 - **Boyd, Bill** (Vo, Ly)
3323 - **Boyd, Bonnie** (Vo)
3324 - **Boyd, Carol** (Vi)
3325 - **Boyd, Carroll M.** (Pn, Vo)
3326 - **Boyd, Donald Don** (Tb)
3327 - **Boyd, Dorothy** (Vo)
3328 - **Boyd, Edward Eddy Riley** (Pn, Vo, Orch)
3329 - **Boyd, Ethel** (Vo)
3330 - **Boyd, Helen** (Vo)
3331 - **Boyd, Hilda** (Vo)
3332 - **Boyd, Jeannette** (Vo)
3333 - **Boyd, Joe** (Gu, Uk)
3334 - **Boyd, Josephine** (Sax)
3335 - **Boyd, Kay** (Vo)
3336 - **Boyd, Lillian** (Vo)
3337 - **Boyd, Margaret** (Vo)
3338 - **Boyd, Mattie** (Vo)
3339 - **Boyd, Naomi** (Vo)
3340 - **Boyd, Nelson** (Db)
3341 - **Boyd, Olive E.** (Vo)
3342 - **Boyd, Olivia** (Vo)
3343 - **Boyd, Ollie** (Cl)
3344 - **Boyd, Peggy** (Vo)
3345 - **Boyd, Roger** (Sax)
3346 - **Boyd, Ruth** (Vo)
3347 - **Boyd, Virginia** (Vo)
3348 - **Boyden, James** (Vi)
3349 - **Boyer, Anita** (Vo)
3350 - **Boyer, Carol** (Vo)
3351 - **Boyer, Henry A.** (Vo)
3352 - **Boyer, Horace Clarence** (Mu, Ly)
3353 - **Boyer, Josephine** (Vo)
3354 - **Boyer, Juanita** (Pn)
3355 - **Boyer, Martha** (Vo)
3356 - **Boyette, Raymond "Lippy"** (Pn)
3357 - **Boyington, Alfred** (Vi)
3358 - **Boyke, Matilda** (Vo)
3359 - **Boykin, Charlotte** (Vo)
3360 - **Boylan, Buddy** (Orch, Arr, Song Stylist)
3361 - **Boyle, Anne** (Vo)
3362 - **Boyle, Augustus** (Vo)

Once upon a time . . .

3363 - **Boyle, Catherine B.** (Vo)
3364 - **Boyle, Elizabeth** (Vo)
3365 - **Boyle, Ethel** (Vo)
3366 - **Boyle, George F.** (Mu, Pn)
3367 - **Boyle, Jack** (Tb)
3368 - **Boyle, Janet Marie** (Vo)
3369 - **Boyle, John H.** (Vo)
3370 - **Boyle, Marguerite** (Pn, Vo)
3371 - **Boyle, Mary** (Vi)
3372 - **Boyler, Doris** (Vo)
3373 - **Boyling, Barbara** (Unspecified)
3374 - **Boyling, Walter** (Vo)
3375 - **Boynet, Emma** (Pn)
3376 - **Boynton, Barbara** (Vo)
3377 - **Boynton, Edwin C.** (Vi)
3378 - **Boynton, Steve** (Tp)
3379 - **Boys, Eton** (Vo)
3380 - **Boysen, Lucille** (Vo)
3381 - **Bozaz, Gregory** (Unspecified)
3382 - **Boze, Calvin** (Tp, Orch)
3383 - **Boze, Sterling** (Tp, Vo)
3384 - **Bozes, Mary** (Pn, Vi)
3385 - **Bozza, Fausto** (Vo)
3386 - **Braadland, Oswald Ozzy** (Unspecified)
3387 - **Braaf, Eglantine Jones** (Vo)
3388 - **Braase, Ethel Mildred** (Vo)
3389 - **Braathe, Ebba** (Pn)
3390 - **Bracchitta, Joseph** (Unspecified)
3391 - **Bracciante, Frank** (Orch)
3392 - **Bracco, Mary Rose** (Vo)
3393 - **Bracey, Viola** (Vo)
3394 - **Brach, Agnes S.** (Pn, Vo)
3395 - **Brachocki, Alexander** (Pn)
3396 - **Bracken, Eddie** (Vo)
3397 - **Bracken, Lawrence H.** (Vo, Ch)
3398 - **Bracken, Warren** (Pn)
3399 - **Brackett, Elsie** (Ch)
3400 - **Brackman, Arthur Artie** (Vo, Orch)
3401 - **Bracy, Viola** (Vo)
3402 - **Braddock, Lisette** (Vo)
3403 - **Braddy, Joan** (Vo)
3404 - **Braddy, Pauline** (Dr)
3405 - **Braden, Tommy** (Vo, Db)
3406 - **Bradford, Alex** (Mu, Vo, Pn)
3407 - **Bradford, Arthur** (Ce)
3408 - **Bradford, Elroy** (Vo)
3409 - **Bradford, James C.** (Pn, Mu, Arr, Or)
3410 - **Bradford, Jane** (Vo)
3411 - **Bradford, Johnny** (Vo)
3412 - **Bradford, Kirtland** (Sax)
3413 - **Bradford, Marjorie** (Vo)
3414 - **Bradford, Mona** (Vo)
3415 - **Bradford, Norma** (Pn)
3416 - **Bradford, Perry Jr.** (Pn, Orch, Arr, Mu)
3417 - **Bradford, Una** (Pn)
3418 - **Bradley, Alton** (Vo)
3419 - **Bradley, Anita** (Vo)
3420 - **Bradley, Betty** (Vo)
3421 - **Bradley, Bettye Jean Kimbrough** (Sax)
3422 - **Bradley, Catherine** (Pn)
3423 - **Bradley, Doyce** (Vo)
3424 - **Bradley, Edon P.** (Ly)
3425 - **Bradley, Ethel** (Sax)
3426 - **Bradley, Frank J.** (Vo)
3427 - **Bradley, Guy N.** (Vo)
3428 - **Bradley, James** (Tb)
3429 - **Bradley, James** (Vo)
3430 - **Bradley, Jeanette** (Vo)
3431 - **Bradley, June** (Vo)
3432 - **Bradley, J. Robert** (Vo)
3433 - **Bradley, Lillian Isabel Dorothy** (Vo)
3434 - **Bradley, Mabel** (Vo)
3435 - **Bradley, Mary** (Vo)
3436 - **Bradley, Nita** (Vo)
3437 - **Bradley, Oscar Lee Jr.** (Dr, Vibraharp)
3438 - **Bradley, Paul** (Vo)
3439 - **Bradley, Phil** (Tb)
3440 - **Bradley, Ruh** (Vo, Pn)
3441 - **Bradshaw, Betty** (Vo)
3442 - **Bradshaw, Eleanor** (Unspecified)
3443 - **Bradshaw, Margaret** (Tb)
3444 - **Bradshaw, Myron Carlton "Tiny"** (Orch)
3445 - **Bradshaw, Willie** (Vo)
3446 - **Bradt, Willard Willie** (Unspecified)
3447 - **Brady, Barbara** (Vo)
3448 - **Brady, Clark** (Cl)
3449 - **Brady, Evelyn** (Vo)
3450 - **Brady, Floyd "Stumpy"** (Tb)
3451 - **Brady, Gerald** (Vo)
3452 - **Brady, Ivy** (Pn)
3453 - **Brady, Joan** (Vo)
3454 - **Brady, John Bernard** (Vo)
3455 - **Brady, June** (Vo)
3456 - **Brady, Margaret Frances** (Vo)
3457 - **Brady, Patti** (Vo)
3458 - **Brady, Ralph Elmer** (Ho, Cl)
3459 - **Brady, Robert** (Tp)
3460 - **Brady, Teresa V.** (Vo)
3461 - **Brady, Tommy** (Dr)
3462 - **Brady, Virginia "Pork Chops"** (Vo)
3463 - **Braemer, Lis** (Vo)
3464 - **Braff, Reuben Ruby** (Co, Tp)
3465 - **Brafman, Marilyn** (Vo)
3466 - **Bragg, Bertha** (Vo)
3467 - **Bragg, Johnny** (Orch)
3468 - **Braggiotti, Mario** (Pn, Orch, Mu)

Once upon a time . . .

3469 - **Braghi, Carshi** (Unspecified)
3470 - **Bragin, Bernard** (Unspecified)
3471 - **Braid, Nan Margison** (Pn)
3472 - **Brailowsky, Alexander** (Pn)
3473 - **Brainard, Evans** (Vo)
3474 - **Brainard, Harry** (Tp)
3475 - **Brainard, Ralph** (Vo, Pn, Or)
3476 - **Braine, Robert** (Pn)
3477 - **Brainen, Jerome** (Mu)
3478 - **Brainerd, Jean** (Vo)
3479 - **Brainina, Balbina** (Pn)
3480 - **Braithewaite, Billy** (Sax)
3481 - **Braithewaite, Enid** (Pn)
3482 - **Braithewaite, Gloria** (Vo)
3483 - **Braithewaite, Nathan Augustus** (Vo)
3484 - **Brake, Victor** (Unspecified)
3485 - **Braken, Mary Jane** (Vo)
3486 - **Brall, Ruth** (Vo)
3487 - **Bramble, Helen** (Vo)
3488 - **Bramble Thomas "Barney Google"** (Vo)
3489 - **Brana, Herman** (Mu, Arr, Orch, Fl)
3490 - **Branaghan, Franklyn P.** (Vo)
3491 - **Branaghan, Jeanne Marilyn** (Vo)
3492 - **Branca, Ralph** (Vo)
3493 - **Brancato, Rosemarie** (Vo)
3494 - **Branch, Ernest** (Ba, Gu, Vo)
3495 - **Branch, F. Ben** (Sax, Orch)
3496 - **Branch, F. Clinton** (Vo)
3497 - **Branch, Harold** (Vo)
3498 - **Branch, John Lee** (Vo)
3499 - **Branch, John W.** (Vo)
3500 - **Branch, Kathryn** (Vo)
3501 - **Branch, Percy** (Tp)
3502 - **Branch, Stuart** (Gu)
3503 - **Branch, Warren** (Vo)
3504 - **Branche, Blanche** (Pn)
3505 - **Branche, Marshira Gretchen Ridout** (Vo)
3506 - **Brand, Dorothy** (Vo)
3507 - **Brand, Gordon** (Vo)
3508 - **Brand, Julius** (Vi)
3509 - **Brand, Kathleen** (Vo, Vi)
3510 - **Brand, Oscar** (Gu, Vo)
3511 - **Brandeis, Gerry** (Unspecified)
3512 - **Brandeis, Jacqueline** (Unspecified)
3513 - **Brandes, Dorothy G.** (Vo)
3514 - **Brandfon, Joe** (Pn)
3515 - **Brandler, Morris** (Unspecified)
3516 - **Brandon, Clarence E. Jr.** (Ly, Mu)
3517 - **Brandon, Dorothy** (Vo)
3518 - **Brandon, George** (Vo, Celeste, Sax)
3519 - **Brandon, Lillian** (Vo)
3520 - **Brands, William** (Unspecified)
3521 - **Brandstein, Raymond M.** (Vo)
3522 - **Brandt, Edward** (Fl)
3523 - **Brandt, Florence** (Vo)
3524 - **Brandt, Lillian** (Pn, Vo)
3525 - **Brandt, William** (Vo)
3526 - **Brandwein, Naftule** (Cl)
3527 - **Brandwynne, Nat** (Pn, Orch)
3528 - **Branet, John** (Tp)
3529 - **Branford, Miffin "Pee Wee"** (Vo)
3530 - **Branker, Gwendolyn** (Pn)
3531 - **Branker, Roy** (Pn, Vo)
3532 - **Branley, William Christopher Bill** (Vo)
3533 - **Brann, Nancy** (Vo)
3534 - **Brannelly, Joe** (Gu, Ba)
3535 - **Brannigan, Leroy A.** (Unspecified)
3536 - **Branning, Edward** (Tb)
3537 - **Brannon, Elizabeth** (Vo)
3538 - **Brannon, Hunphrey Teddy** (Pn)
3539 - **Bannon, Jerry** (Vo)
3540 - **Brannor, Marie** (Acc)
3541 - **Branox, Edvino** (Unspecified)
3542 - **Branscombe, Gena** (Mu, Ly, Orch, Ch)
3543 - **Branscombe, Jean Wilson** (Pn)
3544 - **Branstad, Mary Jane** (Vo)
3545 - **Brant, Geraldine** (Vo)
3546 - **Brant, Henry** (Ha, Orch, Mu)
3547 - **Brantley, Sid** (Tb)
3548 - **Brantly, Dora** (Vo)
3549 - **Branz, Cecilia Celia** (Vo)
3550 - **Branzell, Karin** (Vo)
3551 - **Brasfield, Rodney Rod** (Vo)
3552 - **Brashear, Alex** (Tp)
3553 - **Brashear, George** (Tb)
3554 - **Braslau, Sophie** (Vo)
3555 - **Brass, Herbert** (Lu)
3556 - **Brassfield, Donald** (Sax)
3557 - **Brassfield, Hersal** (Cl)
3558 - **Brassfield, Herschel** (Sax)
3559 - **Brassington, Charlotte** (Vo)
3560 - **Braswell, Willie Mae** (Vo)
3561 - **Bratcher, Joylett** (Pn)
3562 - **Brathwaite, Enid** (Vo)
3563 - **Brathwaite, Myra** (Pn)
3564 - **Brathway, Alan** (Vo)
3565 - **Bratier, Doris** (Vo)
3566 - **Bratone, June Hiette** (Vo)
3567 - **Bratter, Yvette** (Fl)
3568 - **Bratton, Jack** (Tp)
3569 - **Bratton, John Walter** (Mu, Vo)
3570 - **Braube, Sibyl** (Vo)
3571 - **Braud, Wellman** (Db)
3572 - **Braude, Amy** (Vo)
3573 - **Braun, Ann** (Vo)
3574 - **Braun, Harry** (Vi)

Once upon a time . . .

3575 - **Braun, Jack** (Unspecified)
3576 - **Braun, Joan** (Vo)
3577 - **Braun, Joseph John Jr.** (Vo)
3578 - **Braun, Juliette** (Vo)
3579 - **Braun, Katherine** (Pn)
3580 - **Braun, Leonore** (Vo)
3581 - **Braun, Mildred** (Vo)
3582 - **Braun, William** (Vo)
3583 - **Brauner, Buzz** (Sax)
3584 - **Brauner, Edward** (Vo)
3585 - **Brauns, Lucille** (Vo)
3586 - **Braustein, Jack** (Vi)
3587 - **Braustein, Max** (Vo)
3588 - **Brautman, Miriam** (Pn)
3589 - **Bravo, Hernando** (Perc)
3590 - **Braverman, Fred** (Unspecified)
3591 - **Baverman, Ina Maxine** (Unspecified)
3592 - **Brawley, William H.** (Vo)
3593 - **Braxater, William** (Vi)
3594 - **Braxton, Celestine** (Vo)
3595 - **Braxton, Jacqueline** (Vo)
3596 - **Bray, Billy** (Gu, Uk)
3597 - **Bray, Estelle Sparks** (Pn)
3598 - **Bray, Harold Jenner** (Vo)
3599 - **Bray, Thomas** (Vo)
3600 - **Braye, Ruth** (Vo)
3601 - **Brayer, Judith** (Unspecified)
3602 - **Brazanskas, William** (Gu, Ba)
3603 - **Brazie, Everett Evie** (Vo)
3604 - **Brazill, Cornelius** (Vo)
3605 - **Brazis, Algerd** (Vo)
3606 - **Brazlee, Harrison** (Tb)
3607 - **Breakey, Jeannette** (Vo)
3608 - **Breakstone, Jean** (Vo)
3609 - **Breath, Roberta** (Pn)
3610 - **Breau, Ellis** (Pn)
3611 - **Breaw, Lew** (Mu)
3612 - **Breckenridge, Janet Elaine Jenny** (Vo)
3613 - **Brechenridge, Paul** (Vo)
3614 - **Brecher, Sidney Sid** (Vl)
3615 - **Brecher, Thomas** (Vo)
3616 - **Breckinridge, Alex N.** (Vo)
3617 - **Breckner, Sidney** (Vl, Vi)
3618 - **Breckwoldt, Marie** (Vl)
3619 - **Breckwoldt, Ruth** (Ce)
3620 - **Breddan, Sol** (Pn)
3621 - **Breden, Edward T.** (Vo)
3622 - **Breden, Florence Taylor** (Vo)
3623 - **Bredshall, Edward** (Pn)
3624 - **Bredwell, Merle** (Sax)
3625 - **Breed, Perley** (Sax, Fl, Cl, Tb)
3626 - **Breeding, Harry** (Sax)
3627 - **Breedlove, Jimmy** (Vo)
3628 - **Breedy, Isabelle** (Vo)
3629 - **Breeh, Yisroel** (Vo)
3630 - **Breen, Ann** (Cl)
3631 - **Breen, Bobby** (Vo)
3632 - **Breen, Carroll** (Vo)
3633 - **Breen, Dolores Margaret** (Vo)
3634 - **Breen, Edwin** (Vo)
3635 - **Breen, George** (Vi)
3636 - **Breen, Margaret** (Vo, Vi)
3637 - **Breen, May Singhi "Malia Rosa"** (Ba, Mu, Uk)
3638 - **Breen, Richard** (Ho)
3639 - **Breese, Grace** (Vo)
3640 - **Breese, Larry** (Orch)
3641 - **Breeze, Bud** (Vo)
3642 - **Breeze, Crosby** (Vo)
3643 - **Breeze, Harry T.** (Vo)
3644 - **Breeze, Lionel "Lyn Murray"** (Mu, Arr)
3645 - **Brehm, Jack** (Unspecified)
3646 - **Breid, Katherine** (Pn)
3647 - **Breidenbach, Harold** (Vo)
3648 - **Breidenthal, Lesly** (Vo)
3649 - **Breier, Joel** (Vo)
3650 - **Breighner, Genevieve** (Vo)
3651 - **Breisach, Paul** (Orch)
3652 - **Breit, Raymond G.** (Vo)
3653 - **Breitenbach, Alfred "Fred Fisher"** (Mu)
3654 - **Breitenbach, Amy** (Vo)
3655 - **Breitenbruck, Marion** (Vo)
3656 - **Breitenfeld, Fred** (Unspecified)
3657 - **Breitenfeld, Paul Emil "Paul Desmond"** (Sax, Cl, Orch, Arr, Mu)
3658 - **Breiter, Francis** (Vo)
3659 - **Breiterman, Howard** (Vo)
3660 - **Breitfeller, John** (Vi)
3661 - **Breith, Raymond G.** (Vo)
3662 - **Breitman, Abraham R.** (Unspecified)
3663 - **Breitman, Judith** (Unspecified)
3664 - **Breitman, Peter** (Pn)
3665 - **Brekke, Lee** (Vo)
3666 - **Brema, Sylvia** (Vo)
3667 - **Brement, Marshall** (Vo)
3668 - **Brems, Else** (Vo)
3669 - **Brendel, Pete** (Sax)
3670 - **Brendel, William** (Unspecified)
3671 - **Brender, Ruth** (Vo)
3672 - **Brener, Dorothy** (Vo)
3673 - **Brengel, Emily** (Vo)
3674 - **Brengel, Regina Renee** (Vo, Bugle)
3675 - **Brennan, Buddy** (Pn)
3676 - **Brennan, Catherine** (Pn)
3677 - **Brennan, Denis Joseph Denny** (Vo)
3678 - **Brennan, Dorothea** (Vo, Vl)
3679 - **Brennan, Gerald** (Vo)

Once upon a time . . .

3680 - **Brennan, Irene** (Vo)
3681 - **Brennan, Jean** (Vo)
3682 - **Brennan, Joan** (Vo)
3683 - **Brennan, Joseph P.** (Vo, Cl)
3684 - **Brennan, Joy** (Vo)
3685 - **Brennan, June** (Unspecified)
3686 - **Brennan, Katherine** (Vo)
3687 - **Brennan, Mary Agnes** (Vo)
3688 - **Brennan, Michael** (Cl)
3689 - **Brennan, Muriel C.** (Vo)
3690 - **Brennan, Norman** (Vi)
3691 - **Brennan, Patricia E.** (Vo)
3692 - **Brennan, Thomas J.** (Tp, Vo)
3693 - **Brenneis, Gus** (Vo)
3694 - **Brenneman, Frank** (Vo)
3695 - **Brennen, Barbara** (Vo, Cl)
3696 - **Brennen, Donald** (Tu)
3697 - **Brennen, Jean** (Unspecified)
3698 - **Brenner, Alvin F.** (Vo)
3699 - **Brenner, Claire** (Vo)
3700 - **Brenner, Greta** (Vo)
3701 - **Brenner, Malcolm** (Vo, Ch)
3702 - **Brenner, Selma** (Vo)
3703 - **Brenner, Vladimir** (Pn)
3704 - **Brent, Earl Karl** (Mu, Ly)
3705 - **Brent, Harriet** (Vo)
3706 - **Brent, Harry** (Orch)
3707 - **Brent, Mike** (Orch)
3708 - **Brent, Ruth** (Vo)
3709 - **Brents, Eugene** (Vo)
3710 - **Brereton, Clarence** (Tp)
3711 - **Brero, Vittorio** (Vi)
3712 - **Brese, Lou** (Tp)
3713 - **Breshears, Roy** (Vo)
3714 - **Bresin, Annette** (Pn)
3715 - **Breskin, Helen** (Vo)
3716 - **Breslau, Sophia** (Unspecified)
3717 - **Bresler, Jerome Jerry** (Mu, Orch)
3718 - **Bresler, William** (Tp)
3719 - **Breslin, Bill** (Vo)
3720 - **Breslin, Evelyn Ann** (Vo)
3721 - **Bresnihan, John** (Vo)
3722 - **Bressoud, Anita** (Vo)
3723 - **Breton, Marie** (Unspecified)
3724 - **Breton, Ruth** (Vi)
3725 - **Brettler, Faylene** (Vo)
3726 - **Brettman, Jean** (Vo)
3727 - **Bretz, Ruth Marion** (Vo)
3728 - **Breuder, Edward W.** (Mu, Arr)
3729 - **Breuer, Floye** (Tp)
3730 - **Breuer, Harry** (Perc)
3731 - **Breunig, Edward** (Vo)
3732 - **Breuning, Alfred** (Vi)
3733 - **Brevard, Edna** (Vo)
3734 - **Breviario, Giovanni** (Vo)
3735 - **Brevick, Mildred** (Vo)
3736 - **Brevoort, Carson** (Pn)
3737 - **Brewer, Betty** (Vo)
3738 - **Brewer, Burton** (Pn)
3739 - **Brewer, Emery** (Vo)
3740 - **Brewer, John "Lanky John"** (Unspecified)
3741 - **Brewer, John Hyett** (Vo)
3742 - **Brewer, Lester** (Tp)
3743 - **Brewer, Teresa** (Song Stylist)
3744 - **Brewster, Diana** (Pn)
3745 - **Brewster, Joan** (Vo)
3746 - **Brewster, Ralph F.** (Vo)
3747 - **Brewster, Selah** (Co)
3748 - **Brewster, Tex** (Tp)
3749 - **Brewster, W. Herbert** (Vo, Mu)
3750 - **Briarhopper, Homer** (Vo, Orch, Arr)
3751 - **Briars, Larry** (Pn)
3752 - **Brice, Carol** (Vo)
3753 - **Brice, Ella H.** (Vo)
3754 - **Brice, Jonathan** (Pn, Orch)
3755 - **Bricht, Walter** (Pn)
3756 - **Brick, Anne** (Vo)
3757 - **Bricka, Charles** (Cl)
3758 - **Bricken, Fay** (Vl)
3759 - **Brickfield, Jerome** (Unspecified)
3760 - **Brickhouse, Athalia** (Pn)
3761 - **Brickus, David** (Pn)
3762 - **Brico, Antonia** (Orch, Pn)
3763 - **Bride, Robert** (Vo)
3764 - **Brideau, Grace** (Vo)
3765 - **Brideau, Norma** (Vo)
3766 - **Bridge, Claiborne** (Vo)
3767 - **Bridge, Dwight** (Vi)
3768 - **Bridge, Frank** (Mu, Arr)
3769 - **Bridge, Rebecca** (Pn)
3770 - **Bridges, Aaron** (Pn)
3771 - **Bridges, B. Booker** (Pn)
3772 - **Bridges, Hazel Leon** (Vo)
3773 - **Bridges, Henry Hank** (Tp, Sax)
3774 - **Bridges, Lorraine** (Vo)
3775 - **Bridges, Marian** (Tp)
3776 - **Bridges, Viola** (Vo)
3777 - **Bridgetts, Alice** (Vo)
3778 - **Bridgewater, Joe** (Tp)
3779 - **Bridgman, William C.** (Pn, Or, Ch)
3780 - **Briedis, Vic** (Pn)
3781 - **Briefer, Charles F. Maggie** (Unspecified)
3782 - **Brieff, George** (Vl, Vi)
3783 - **Brieff, Frank** (Vl, Vi, Orch)
3784 - **Briegel, George F.** (Mu, Arr, Orch)
3785 - **Briel, Robert Frederick** (Vo)

Once upon a time . . .

3786 - **Brien, Marguerite** (Vo)
3787 - **Brierley, John R.** (Vo, Ch)
3788 - **Brierly, Jimmy** (Vo)
3789 - **Briers, Larry** (Pn)
3790 - **Briess, Bertram** (Vo)
3791 - **Brietstein, Zona** (Vo)
3792 - **Brigandi, Joseph** (Gu)
3793 - **Briggs, Arthur** (Tp)
3794 - **Briggs, Bunny** (Vo)
3795 - **Briggs, Doris** (Vo)
3796 - **Briggs, Elizabeth** (Ch)
3797 - **Briggs, Ferris** (Ob)
3798 - **Briggs, Jeanne** (Vo)
3799 - **Briggs, Willard** (Orch, Cl)
3800 - **Briggs, Wright** (Mu)
3801 - **Briggs-Hall, Austin** (Vi)
3802 - **Brigham, Dorothy** (Vo)
3803 - **Bright, Betty** (Vo)
3804 - **Bright, Costance** (Vo)
3805 - **Bright, Dalbert** (Cl, Sax)
3806 - **Bright, Ernest Daniel** (Cl)
3807 - **Bright, Margerie Margie** (Vo)
3808 - **Brightson, Susan Sue** (Unspecified)
3809 - **Briglia, Tony** (Dr)
3810 - **Briglio, Herbert** (Vo)
3811 - **Brigode, Ace** (Orch, Vi, Cl)
3812 - **Briklod, Muriel Gloria** (Vo)
3813 - **Brilhart, Arnold** (Cl, Sax)
3814 - **Brill, Edmund** (Vo)
3815 - **Brill, Florence** (Vi)
3816 - **Brill, Grace** (Vo)
3817 - **Brill, Margaret** (Har)
3818 - **Brill, Nancy** (Vo)
3819 - **Brill, Toba** (Pn)
3820 - **Brilliant, Evelyn** (Vo)
3821 - **Brilliant, Roslyn** (Vo)
3822 - **Brilliant, Sophia Liven** (Pn)
3823 - **Brim, John** (Gu,Vo)
3824 - **Brim, J. Tim** (Pn)
3825 - **Brince, Percy** (Dr)
3826 - **Brincherhoff, Karen** (Vo)
3827 - **Brine, Jacqueline** (Vo)
3828 - **Briner, Martha** (Unspecified)
3829 - **Briney, Mary Martha** (Vo)
3830 - **Bring, Karl** (Unspecified)
3831 - **Bring, Lou** (Pn, Orch)
3832 - **Bringsiord, Lester** (Unspecified)
3833 - **Brink, Amelia** (Vo, Pn)
3834 - **Brink, Bertram** (Tb)
3835 - **Brink, Charles G.** (Vo)
3836 - **Brink, Richard** (Ho)
3837 - **Brink, Robert** (Vo)
3838 - **Brink, Virginia Marshall** (Vo)
3839 - **Brinkman, Eddie** (Orch)
3840 - **Brinkman, Harold** (Vo)
3841 - **Brinkman, Joseph** (Pn)
3842 - **Brinkmann, Charles H.** (Vo)
3843 - **Brinkmann, Jeanie** (Ch)
3844 - **Brinnard, Thomas** (Dr)
3845 - **Brinnard, Thomasina** (Vo)
3846 - **Brinson, Ted** (Gu)
3847 - **Briotta, Paul** (Unspecified)
3848 - **Brisbane, Edna** (Unspecified)
3849 - **Brisben, Ned** (Mu)
3850 - **Briscoe, Baby** (Vo, Orch)
3851 - **Briscoe, Tex** (Db)
3852 - **Briscoe, Walter** (Tp)
3853 - **Briscomb, Grace** (Vo)
3854 - **Brisebois, Paul** (Vo)
3855 - **Briselli, Iso** (Vi)
3856 - **Brislin, Lauretta** (Vo)
3857 - **Brissette, Evelyn** (Pn)
3858 - **Brissois, Margaret** (Pn)
3859 - **Brisson, Carl** (Vo)
3860 - **Bristol, Eleanor E.** (Vo)
3861 - **Bristol, Eloise** (Vo)
3862 - **Bristol, Florence H.** (Vo, Man)
3863 - **Bristol, Frederick** (Pn)
3864 - **Bristol, Margaret** (Mu, Ly, Vo, Orch)
3865 - **Bristol, Phyllis** (Vo)
3866 - **Bristow, Lillian** (Vo)
3867 - **Bristowe, George Frederick** (Pn, Mu)
3868 - **Bristowe, Lillian** (Vo)
3869 - **Brito, Alfred** (Orch)
3870 - **Brito, Augustine** (Perc, Dr)
3871 - **Brito, Eduardo** (Vo)
3872 - **Brito, Phil** (Song stylist)
3873 - **Britt, Addy** (Ly)
3874 - **Britt, Elton** (Mu, Vo, Ly)
3875 - **Britt, Horace** (Ce)
3876 - **Britt, Mart** (Ba)
3877 - **Britt, Pamela** (Vo)
3878 - **Brittain, Danny** (Tp)
3879 - **Britten, Edward Benjamin** (Mu, Orch, Pn)
3880 - **Brittin-Eldred, Claude** (Vo)
3881 - **Britto, Bill** (Db)
3882 - **Britto, Frank** (Vo)
3883 - **Britto, Joseph** (Vo)
3884 - **Britton, Cleveland** (Orch)
3885 - **Britton, George** William (Vo)
3886 - **Britton, Jimmy** (Vo)
3887 - **Britton, Joe** (Tb)
3888 - **Britton, Milton** (Orch)
3889 - **Britton, Olive** (Vo)
3890 - **Britton, Sherry** (Vo)
3891 - **Brizman, Lucy** (Vo)

Once upon a time . . .

3892 - **Brizzi, Renato** (Vo)
3893 - **Broadhead, Clarence** (Vo, Ch)
3894 - **Broadhead, Mary Carol** (Unspecified)
3895 - **Broadnax, Eugene** (Pn)
3896 - **Broadnax, June** (Vo)
3897 - **Broadnax, Paul** (Pn)
3898 - **Broadnax, Willmer "Little Ax"** (Vo)
3899 - **Broadway, Oscar** (Vo)
3900 - **Brobowsky, Alicia** (Vo)
3901 - **Brock, Carl** (Vo)
3902 - **Brock, Charlie** (Vo)
3903 - **Brock, Frances** (Vo)
3904 - **Brock, Harry** (Vo)
3905 - **Brock, Mack** (Vo)
3906 - **Brocken, Warren** (Tp)
3907 - **Brockhagen, Ivy** (Vo)
3908 - **Brockington, Charles** (Vo)
3909 - **Brockley, Nella** (Vo)
3910 - **Brockman, Alexander** (Vo)
3911 - **Brockman, Gail** (Tp)
3912 - **Brockman, Thomas** (Vo)
3913 - **Brockmeyer, Barbara** (Unspecified)
3914 - **Brockmeyer, Lillian** (Unspecified)
3915 - **Brod, Leonard** (Vo)
3916 - **Brodbeck, Mary** (Vi)
3917 - **Brodecki, Mary Louise** (Pn)
3918 - **Brodely, Rae** (Sax)
3919 - **Brodenowa, Lide** (Vo)
3920 - **Broder, Donald J.** (Unspecified)
3921 - **Broderick, John** (Vo)
3922 - **Broderick, Johnny** (Mu)
3923 - **Broderick, Mary** (Vo, Tb)
3924 - **Broderick, Olive** (Ho)
3925 - **Broderick, Patricia** (Co)
3926 - **Broderick, Rosemary** (Vo)
3927 - **Broderick, Veronica** (Vo)
3928 - **Broderson, Harold** (Vo)
3929 - **Brodey, Harriet** (Vo)
3930 - **Brodfuhrer, Anthony** (Vo)
3931 - **Brodib, Phyllis** (Vo)
3932 - **Brodie, Allan** (Pn, Or)
3933 - **Brodie, Samuel** (Vo, Ch)
3934 - **Brodsky, Blanche** (Pn)
3935 - **Brodsky, Harold** (Vo)
3936 - **Brodsky, Irving Irv** (Pn)
3937 - **Brodsky, Janis** (Vo)
3938 - **Brodsky, Jascha** (Vi)
3939 - **Brodsky, Luise** (Vo)
3940 - **Brodsky, Nicholas** (Ly, Mu)
3941 - **Brodsky, Roy** (Ly, Mu)
3942 - **Brodsky, Vera** (Pn)
3943 - **Brodszky, Nicholas** (Mu)
3944 - **Brody, Al** (Pn)
3945 - **Brody, Clark** (Cl)
3946 - **Brody, Howie** (Cl)
3947 - **Brody, Robert** (Vo)
3948 - **Brody, Saul** (Vi)
3949 - **Broe, Helen** (Vo)
3950 - **Broekman, David Rendrines** (Orch, Mu)
3951 - **Broffman, Nat** (Vo)
3952 - **Brofsky, Howard** (Unspecified)
3953 - **Brogan, Jean** (Vo)
3954 - **Brogan, Gloria M.** (Vo)
3955 - **Brogna, William** (Unspecified)
3956 - **Broido, Arnold** (Pn)
3957 - **Broiles, Melvin** (Tp)
3958 - **Brokaw, Sid** (Vi)
3959 - **Brokensha, Jack** (Vibraharp, Dr)
3960 - **Brokowski, Walter** (Co)
3961 - **Broman, Harold F.** (Or, Pn)
3962 - **Bromberg, Philip** (Unspecified)
3963 - **Bromberg, Seymour** (Unspecified)
3964 - **Bomley, Patricia** (Dr, Orch)
3965 - **Bromsen, William Willie** (Unspecified)
3966 - **Brondum, H. W.** (Ch)
3967 - **Bronne, Arianna** (Vi)
3968 - **Bronner, Embry** (Vo)
3969 - **Bronner, Hedin** (Vo)
3970 - **Brons, Richard** (Co)
3971 - **Bronson, Barbara** (Vo)
3972 - **Bronstein, Ariana** (Vi)
3973 - **Bronstein, Jacques** (Pn)
3974 - **Bronte, Ann** (Song Stylist)
3975 - **Bronzert, Frank** (Vo)
3976 - **Brook, Fred** (Vo)
3977 - **Brook, Irwin "Bach"** (Unspecified)
3978 - **Brook, Orville** (Vo)
3979 - **Brook, Paige** (Fl)
3980 - **Brook, Theodore** (Pn, Or)
3981 - **Brooke, Louise** (Vo)
3982 - **Brooker, Robert H.** (Vo)
3983 - **Brookfield, Diana** (Vo)
3984 - **Brookhurst, Clara** (Vo)
3985 - **Brookins, Bill** (Vo)
3986 - **Brooklyn, Jess** (Orch)
3987 - **Brookmeyer Robert Edward Bob** (Tp, Pn, Arr, Mu)
3988 - **Brooks, Alan** (Orch)
3989 - **Brooks, Alice** (Vo)
3990 - **Brooks, Alonso** (Sax)
3991 - **Brooks, Apus** (Vo)
3992 - **Brooks, Arthur** (Pn)
3993 - **Brooks, Audrey** (Dr)
3994 - **Brooks, Basil** (Vo)
3995 - **Brooks, Bennett** (Pn)
3996 - **Brooks, Billy** (Orch, Arr)

Once upon a time . . .

3997 - **Brooks, Bubber Jr.** or **David Kenneth "Bubba"** (Sax)
3998 - **Brooks, David** (Vo)
3999 - **Brooks, Donna** (Vo)
4000 - **Brooks, Doris R.** (Vo)
4001 - **Brooks, Dudley** (Pn, Arr)
4002 - **Brooks, Edwin** (Sax)
4003 - **Brooks, Gene** (Dr)
4004 - **Brooks, Gertrude** (Vo)
4005 - **Brooks, Giles** (Vo)
4006 - **Brooks, Ginger** (Vo)
4007 - **Brooks, Gladys** (Vo)
4008 - **Brooks, Hadda** (Vo, Pn)
4009 - **Brooks, Harold "Tina"** (Sax)
4010 - **Brooks, Harriett** (Vo)
4011 - **Brooks, Harry** (Pn, Vo, Ly, Mu)
4012 - **Brooks, Harvey** (Pn)
4013 - **Brooks, Hattie** (Vo)
4014 - **Brooks, Irene** (Vo)
4015 - **Brooks, Irving** (Mu)
4016 - **Brooks, Irving** (Vo)
4017 - **Brooks, Jack** (Vo)
4018 - **Brooks, Jane E.** (Vo)
4019 - **Brooks, Jerry** (Tp)
4020 - **Brooks, Joan** (Vo)
4021 - **Brooks, John Benson** (Mu, Arr, Vo)
4022 - **Brooks, Joy Edward** (Vo)
4023 - **Brooks, J. Stanley** (Vo)
4024 - **Brooks, Kenneth** (Pn)
4025 - **Brooks, Laura** (Tp, Vo)
4026 - **Brooks, Lawrence** (Vo)
4027 - **Brooks, Leroy R.** (Vo)
4028 - **Brooks, Lucius Dusty** (Db)
4029 - **Brooks, Nick** (Vo)
4030 - **Brooks, Oscar** (Vo)
4031 - **Brooks, Percy** (Cl, Sax)
4032 - **Brooks, Randy** (Tp, Orch)
4033 - **Brooks, Robert** (Vo)
4034 - **Brooks, Stanley** (Vo)
4035 - **Brooks, Steel** (Orch)
4036 - **Brooks, Stella** (Vo)
4037 - **Brooks, Shelton** (Mu, Vo, Pn)
4038 - **Brooks, Theodora** (Pn, Or)
4039 - **Brooks, Theodore** (Vo)
4040 - **Brooks, Walter** (Cl, Vo)
4041 - **Brooks, William** (Tp, Vo)
4042 - **Broome, Jacqueline** (Vo)
4043 - **Brooms, Rita** (Pn)
4044 - **Broones, Martin** (Mu, Pn)
4045 - **Broonzy, "Big Bill"** (Gu, Vo, Ly)
4046 - **Brophy, Henry** (Unspecified)
4047 - **Brophy, Mary** (Vo)
4048 - **Bropman, Naomi** (Vo)
4049 - **Brosa, Antonio** (Vi)
4050 - **Brosen, Charles** (Cl, Sax)
4051 - **Bross, Elfriede** (Vo)
4052 - **Brossard, Henry** (Vo)
4053 - **Brosseau, Ina** (Vo)
4054 - **Brosseau, Joan N.** (Vo)
4055 - **Brost, Raymond "Ray Henderson"** (Mu, Pn)
4056 - **Brostoff, Benjamin** (Vo)
4057 - **Brother, Mitchell** (Vo)
4058 - **Brothers, Meredith** (Vo)
4059 - **Brotman, Charles** (Vo)
4060 - **Brou, Steve** (Gu)
4061 - **Broude, Alexander** (Vo)
4062 - **Brough, Derward** (Vo)
4063 - **Broune, Elvira** (Vo)
4064 - **Brout, Donald I.** (Unspecified)
4065 - **Brow, Richard** (Vo)
4066 - **Browde, Hedwig** (Vo)
4067 - **Brown, Abbey** (Dr)
4068 - **Brown, Ada E.** (Pn, Or, Ch)
4069 - **Brown, Ada Scott** (Vo, Pn)
4070 - **Brown, Adah E.** (Ch)
4071 - **Brown, Agnes Jamerson** (Vo)
4072 - **Brown, Al W.** (Mu, Arr)
4073 - **Brown, Albert Francis "Pud"** (Cn, Sax,Tp)
4074 - **Brown, Alec** (Sax)
4075 - **Brown, Alfred** (Pn)
4076 - **Brown, Alice E.** (Vo)
4077 - **Brown, Alma** (Pn)
4078 - **Brown, Andrades Linsay** (Pn)
4079 - **Brown, Andrew** (Sax, Vo, Cl)
4080 - **Brown, Anne** (Pn)
4081 - **Brown, Anne Wiggins** (Vo)
4082 - **Brown, Archie** (Tb)
4083 - **Brown, Armand Red** (Gu, Ba)
4084 - **Brown, Armen** (Vo)
4085 - **Brown, Arnold E.** (Vo)
4086 - **Brown, Azelle** (Pn)
4087 - **Brown, A. Seymour** (Ly)
4088 - **Brown, Bam** (Db)
4089 - **Brown, Barbara** (Vo)
4090 - **Brown, Barbara** (Ho,Vi)
4091 - **Brown, Barnetta** (Ly)
4092 - **Brown, Beatrice** (Vl, Orch)
4093 - **Brown, Beatrice Ruth** (Vo)
4094 - **Brown, Benita** (Pn)
4095 - **Brown, Benjamin J. Peabody** (Db)
4096 - **Brown, Bernard** (Vo)
4097 - **Brown, Bernardin** (Orch, Arr)
4098 - **Brown, Bernice** (Vo)
4099 - **Brown, Bertrand** (Mu)
4100 - **Brown, Bess Lomax** (Vo)

Once upon a time . . .

4101 - **Brown, Bill** (Tb, Orch)
4102 - **Brown, Bill** (Vo, Gu)
4103 - **Brown, Bill** (Vo)
4104 - **Brown, Billy Matthews** (Vo)
4105 - **Brown, Blanche** (Vo)
4106 - **Brown, Bose** (Sax)
4107 - **Brown, Buster** (Vo, Ha)
4108 - **Brown, Calvin Colidge** (Pn)
4109 - **Brown, Carrie** (Pn)
4110 - **Brown, Catherine** (Vo, Pn)
4111 - **Brown, Celestine** (Pn)
4112 - **Brown, Charles** (Vi)
4113 - **Brown, Charles "Charlie"** (Vo, Pn)
4114 - **Brown, Charlotte** (Pn)
4115 - **Brown, Chick** (Orch)
4116 - **Brown, Clara Slater** (Or)
4117 - **Brown, Clarence** (Co)
4118 - **Brown, Clarence "Gatemouth"** (Gu, Vi, Vl, Man, Ha, Dr, Vo, Mu)
4119 - **Brown, Claudia** (Vo)
4120 - **Brown, Cleopatra Cleo** (Pn, Vo)
4121 - **Brown, Cora Slater** (Pn, Or)
4122 - **Brown, Cornelia Clifford** (Vo)
4123 - **Brown, Costance** (Pn)
4124 - **Brown, Daisy** (Vo)
4125 - **Brown, Dale** (Cl, Sax)
4126 - **Brown, Daniel** (Vo)
4127 - **Brown, David** (Pn)
4128 - **Brown, Dean** (Perc)
4129 - **Brown, Dick** (Vo)
4130 - **Brown, Dick** (Vo)
4131 - **Brown, Dick** (Tp)
4132 - **Brown, Dolores** (Song stylist)
4133 - **Brown, Donald** (~~Tp,~~ Vo)
4134 - **Brown, Donna** (Vi)
4135 - **Brown, Doris** (Fl, Vo)
4136 - **Brown, Dorothy W.** (Pn)
4137 - **Brown, Dorothy E.** (Vo)
4138 - **Brown, Earl W.** (Pn, Mu)
4139 - **Brown, Eddie** (Vo)
4140 - **Brown, Eddy** (Vi)
4141 - **Brown, Edna** (Pn, Vo)
4142 - **Brown, Edwina** (Vo)
4143 - **Brown, Elaine** (Vo)
4144 - **Brown, Eleanor** (Vo)
4145 - **Brown, Elizabeth** (Unspecified)
4146 - **Brown, Elma** (Pn)
4147 - **Brown, Eloise** (Vo)
4148 - **Brown, Eloise** (Pn)
4149 - **Brown, Emerson** (Cl, Orch)
4150 - **Brown, Emily** (Vo)
4151 - **Brown, Emma "Lucy Gates"** (Vo)
4152 - **Brown, Eric** (Pn)
4153 - **Brown, Ernest D. "Irving Rose"** (Mu, Vo, Pn, Gu)
4154 - **Brown, Esther Marie** (Vo)
4155 - **Brown, Ethel** (Vo)
4156 - **Brown, Ethel** (Pn)
4157 - **Brown, Ethel Dorothy** (Vo)
4158 - **Brown, Euless** (Pn, Mu)
4159 - **Brown, Eunice** (Pn)
4160 - **Brown, Evelyn** (Vo)
4161 - **Brown, Florence** (Pn)
4162 - **Brown, Frances** (Vi)
4163 - **Brown, Frank Jr.** (Pn, Or)
4164 - **Brown, Fred** (Sax)
4165 - **Brown, Fred** (Vo)
4166 - **Brown, Fredrena Freddy** (Vo)
4167 - **Brown, Frieda Eudora** (Vo)
4168 - **Brown, Gabriel** (Gu, Vo)
4169 - **Brown, Gary** (Vo)
4170 - **Brown, Gayle** (Vo)
4171 - **Brown, George H.** (Co)
4172 - **Brown, George Murray** (Ly)
4173 - **Brown, George R.** (Ly)
4174 - **Brown, George S.** (Vo)
4175 - **Brown, Gloria** (Pn)
4176 - **Brown, Grace** (Vo)
4177 - **Brown, Gwendolyn** (Vo)
4178 - **Brown, G. Victor** (Mu)
4179 - **Brown, Harold** (Vi, Orch)
4180 - **Brown, Harold P. Jr.** (Pn)
4181 - **Brown, Harriet** (Vo)
4182 - **Brown, Harry** (Sax)
4183 - **Brown, Harry** (Man)
4184 - **Brown, Harvey** (Mu, Vo, Ch, Pn)
4185 - **Brown, Helen** (Vo)
4186 - **Brown, Helen** (Tb)
4187 - **Brown, Helen** (Gu)
4188 - **Brown, Helen Agnes** (Vo)
4189 - **Brown, Helen E.** (Vo)
4190 - **Brown, Helen M.** (Vo)
4191 - **Brown, Helen W.** (Vo)
4192 - **Brown, Henry** (Pn)
4193 - **Brown, Hester** (Vo)
4194 - **Brown, Hilda** (Vo)
4195 - **Brown, Hillard** (Dr)
4196 - **Brown, Hope** (Vo)
4197 - **Brown, Hugh** (Vi)
4198 - **Brown, Hugh** (Vo)
4199 - **Brown, Ida Mae** (Vo)
4200 - **Brown, Irving** (Tb)
4201 - **Brown, Irving B. "Skinny"** (Sax)
4202 - **Brown, Jack** (Vo)
4203 - **Brown, James** (Sax)
4204 - **Brown, James** (Vo)

Once upon a time . . .

4205 - **Brown, James** (Vo)
4206 - **Brown, James "Brownie"** (Tp, Tb)
4207 - **Brown, James Bus** (Vo)
4208 - **Brown, James L.** (Vo)
4209 - **Brown, Janet** (Vo)
4210 - **Brown, Jean** (Vi)
4211 - **Brown, Jean** (Vo)
4212 - **Brown, Jeanne Grace** (Vo)
4213 - **Brown, Jeanne Therese** (Vo)
4214 - **Brown, Jesse** (Tp)
4215 - **Brown, Jessie** (Vo)
4216 - **Brown, Jimmie** (Vo)
4217 - **Brown, Jimmy** (Sax)
4218 - **Brown, Jimmy** (Vo)
4219 - **Brown, Jimmy** (Gu)
4220 - **Brown, Joanne** (Vo)
4221 - **Brown, Joe E.** (Orch)
4222 - **Brown, Joe Washington** (Vo)
4223 - **Brown, John** (Pn, Vo)
4224 - **Brown, John** (Sax)
4225 - **Brown, John D.** (Vo)
4226 - **Brown, Joseph** (Vo)
4227 - **Brown, Joseph** (Unspecified)
4228 - **Brown, Juanita** (Vo)
4229 - **Brown, Jud** (Vo)
4230 - **Brown, June** (Vo)
4231 - **Brown, Kay** (Vo)
4232 - **Brown, Kitta** (Pn)
4233 - **Brown, Kitty** (Vo)
4234 - **Brown, Lacoste** (Vo)
4235 - **Brown, Larraine "Guilford"** (Sax)
4236 - **Brown, Larry** (Unspecified)
4237 - **Brown, Lawrence** (Tb)
4238 - **Brown, Lawrence** (Pn, Mu, Arr)
4239 - **Brown, Lee "Babs Gonzales"** (Vo, Pn, Dr)
4240 - **Brown, Leona** (Vo)
4241 - **Brown, Lester Raymond Les Sr.** (Tb, Mu, Cl, Sax, Orch)
4242 - **Brown, Lew** (Ly)
4243 - **Brown, Lillian** (Or)
4244 - **Brown, Lilly** (Vo)
4245 - **Brown, Linette** (Vo)
4246 - **Brown, Liza** (Vo)
4247 - **Brown, Louise "Smoke"** (Vo)
4248 - **Brown, Lucille** (Pn, Or)
4249 - **Brown, Madeline** (Pn)
4250 - **Brown, Mamie** (Unspecified)
4251 - **Brown, Marc** (Vi)
4252 - **Brown, Mardo** (Vo)
4253 - **Brown, Margaret** (Vo)
4254 - **Brown, Margaret** (Pn)
4255 - **Brown, Marie** (Vo)
4256 - **Brown, Marilyn** (Vo)
4257 - **Brown, Marilyn** (Vo)
4258 - **Brown, Marion "Dean Hudson"** (Vo, Orch)
4259 - **Brown, Marjorie L.** (Har, Vo)
4260 - **Brown, Marshall** (Orch, Tb)
4261 - **Brown, Martha** (Unspecified)
4262 - **Brown, Martin** (Vo)
4263 - **Brown, Mary Williams** (Vo)
4264 - **Brown, Mary Etta** (Vo, Pn)
4265 - **Brown, Mary J.** (Ch)
4266 - **Brown, Mary Louise** (Unspecified)
4267 - **Brown, Maurice** (Ce, Mu, Orch)
4268 - **Brown, Mildred** (Vo, Pn)
4269 - **Brown, Milton** (Vo, Orch)
4270 - **Brown, Minnie** (Ch, Vo)
4271 - **Brown, Moe** (Vo)
4272 - **Brown, Muriel** (Vo)
4273 - **Brown, Myllicent** (Pn, Mu)
4274 - **Brown, Myrtle** (Vo, Pn)
4275 - **Brown, Nacio Herb** (Mu, Ly)
4276 - **Brown, Nancy** (Vo)
4277 - **Brown, Nate** (Vo)
4278 - **Brown, Nellie** (Pn)
4279 - **Brown, Nina** (Vo)
4280 - **Brown, Norman** (Gu)
4281 - **Brown, Norman** (Pn)
4282 - **Brown, Oliver** (Vo)
4283 - **Brown, Ormond** (Vo)
4284 - **Brown, Othum** (Gu)
4285 - **Brown, Patricia** (Vo)
4286 - **Brown, Paul** (Sax)
4287 - **Brown, Percy** (Sax)
4288 - **Brown, Percy** (Vo)
4289 - **Brown, Pete** (Sax)
4290 - **Brown, Peter** (Vo)
4291 - **Brown, Philip** (Pn)
4292 - **Brown, Piney Kokomo** (Vo, Orch)
4293 - **Brown, Ray** (Vo)
4294 - **Brown, Ray Francis** (Pn, Or, Orch)
4295 - **Brown, Raymond A.** (Mu, Ly)
4296 - **Brown, Reggie** (Dr)
4297 - **Brown, Richard L.** (Vo)
4298 - **Brown, Robert** (Ho, Perc)
4299 - **Brown, Robert** (Sax)
4300 - **Brown, Robert** (Cl)
4301 - **Brown, Robert** (Tp)
4302 - **Brown, Robert** (Unspecified)
4303 - **Brown, Robert "Washboard Sam"** (Vo, Mu)
4304 - **Brown, Roma** (Vo)
4305 - **Brown, Romaine** (Pn, Vi, Vo)
4306 - **Brown, Rose** (Vo)
4307 - **Brown, Rose** (Ba)

Once upon a time . . .

4308 - **Brown, Roy James** (Vo, Mu)
4309 - **Brown, Russell** (Tb)
4310 - **Brown, Ruth** (Vo)
4311 - **Brown, Ruth Stannard** (Vo)
4312 - **Brown, Sam** (Vo)
4313 - **Brown, Samuel** (Dr)
4314 - **Brown, Sarah** (Pn, Vo)
4315 - **Brown, Sarah Sparks** (Vo)
4316 - **Brown, Saundra** (Vo)
4317 - **Brown, Sedley** (Ly)
4318 - **Brown, Seymour** (Ly)
4319 - **Brown, Shirley** (Vi)
4320 - **Brown, Sid** (Sax)
4321 - **Brown, Sidney "Little Jim"** (Vi)
4322 - **Brown, Steve** (Db)
4323 - **Brown, Stumpy** (Tp)
4324 - **Brown, Ted** (Sax)
4325 - **Brown, Teddy** (Dr)
4326 - **Brown, Texas Johhny** (Gu, Vo)
4327 - **Brown, Thorton G.** (Co)
4328 - **Brown, Tiny** (Vo)
4329 - **Brown, Tom Red** (Sax, Tb)
4330 - **Brown, Tommy** (Vo)
4331 - **Brown, Tony Russell Charles** (Vo, Pn, Mu)
4332 - **Brown, Treg** (Ba, Vo, Gu, Vi)
4333 - **Brown, Truman L.** (Ly)
4334 - **Brown, Velzoe** (Tb)
4335 - **Brown, Vernon** (Tb)
4336 - **Brown, Vinetta** (Pn)
4337 - **Brown, Viola** (Vo)
4338 - **Brown, Virginia** (Unspecified)
4339 - **Brown, Vivian Jenkins** (Vo)
4340 - **Brown, Walter** (Vo, Orch)
4341 - **Brown, Warren** (Tb)
4342 - **Brown, Wilfred** (Vi)
4343 - **Brown, Willard** (Sax)
4344 - **Brown, William** (Vo)
4345 - **Brown, William** (Tp)
4346 - **Brown, William Grant** (Ho)
4347 - **Brown, Willie Lee** (Vo)
4348 - **Brown, Willis** (Vo)
4349 - **Brown, Winifred J.** (Vo)
4350 - **Brown, Winnie** (Vo)
4351 - **Browne, Arthur** (Vo)
4352 - **Browne, Doryce** (Vo)
4353 - **Browne, Fats** (Pn)
4354 - **Browne, Jerry** (Vo)
4355 - **Browne, Joan Gertrude** (Vo)
4356 - **Browne, John** (Vo)
4357 - **Browne, John J. Johnny** (Vo)
4358 - **Browne, Linda** (Pn)
4359 - **Browne, Mary** (Vo)
4360 - **Browne, Morton** (Vo)
4361 - **Browne, Natalie** (Vo)
4362 - **Browne, Sam** (Vo)
4363 - **Browne, Scoville Toby** (Cn, Cl)
4364 - **Brownell, Eleonor** (Vo)
4365 - **Brownell, Muriel** (Unspecified)
4366 - **Browner, Margie** (Pn)
4367 - **Browning, Betsy** (Vo)
4368 - **Browning, Donald** (Vo)
4369 - **Browning, Edythe** (Vo)
4370 - **Browning, Gene** (Vo)
4371 - **Browning, Jean** (Pn, Vo)
4372 - **Browning, Lucielle** (Vo)
4373 - **Browning, Mortimer** (Mu, Or, Pn, Ch, Arr)
4374 - **Browning, Richard** (Vo)
4375 - **Brownlee, Archie** (Vo)
4376 - **Brownlee, John Donald Mac Kenzie** (Vo)
4377 - **Brownlow, J. Taylor** (Vo)
4378 - **Brownlow, William** (Vo)
4379 - **Brownstein, Adrienne Gladys** (Vo)
4380 - **Brownstein, Esther** (Vo)
4381 - **Brownstein, Louis "Lew Brown"** (Mu, Ly, Pn)
4382 - **Broyles, Billy** (Tp)
4383 - **Broza, Elliot Elliot Lawrance** (Orch)
4384 - **Brubeck, David Warren Dave** (Pn, Mu, Orch, Ly)
4385 - **Brubeck, Iole** (Ly)
4386 - **Brucato, Dick** (Dr)
4387 - **Bruce, Barbara** (Vo)
4388 - **Bruce, Betty** (Vo)
4389 - **Bruce, Clifford E.** (Vo)
4390 - **Bruce, Darwin** (Ce)
4391 - **Bruce, Dix** (Gu, Ba)
4392 - **Bruce, Donald** (Vo)
4393 - **Bruce, Edythe** (Vo)
4394 - **Bruce, Gladys** (Vo)
4395 - **Bruce, Harold** (Tp)
4396 - **Bruce, Henwood E.** (Pn)
4397 - **Bruce, Marian** (Vo)
4398 - **Bruce, Robert** (Ly)
4399 - **Bruch, Carolyne** (Unspecified)
4400 - **Bruch, Fritz** (Ce)
4401 - **Bruch, William** (Unspecified)
4402 - **Bruckner, Harry** (Vo)
4403 - **Bruckner, Lorraine** (Vo)
4404 - **Bruchsel, Mary Lou** (Vo)
4405 - **Bruen, Loretto Agatha** (Vo)
4406 - **Bruenn, William** (Unspecified)
4407 - **Bruenner, Frederick Fred** (Vo)
4408 - **Bruguera, Agustin** (Dr, Perc, Conga, Vo, Orch)

Once upon a time . . .

4409 - **Bruguera, Gerardo** (Sax, Cl)
4410 - **Bruhns, George Frederick William "Arthur Bruhns"** (Pn, Mu, Or)
4411 - **Bruinama, Frank** (Ce)
4412 - **Brulatour, Claire Elizabeth** (Vo)
4413 - **Brumit, Arlien Ann** (Vo)
4414 - **Brummer, Ruth** (Vo)
4415 - **Brummick, Dorothea** (Vo)
4416 - **Brundi, Walter** (Dr)
4417 - **Brune, Gabrielle** (Vo)
4418 - **Bruneau, Richard** (Vi)
4419 - **Brunelli, Feliciano** (Pn, Orch, Mu)
4420 - **Brunelli, Louis** (Vl)
4421 - **Bruner, Cliff** (Orch, Vi, Vo)
4422 - **Bruner, Stewart** (Cn, Sax)
4423 - **Brunesco, Jan** (Orch)
4424 - **Bruni, Carmelo** (Vo)
4425 - **Bruni, Marie** (Vo)
4426 - **Brunies, Albert Abbie** (Co, Dr)
4427 - **Brunies, George Clarence "George Brunis"** (Vo, Tb, Mu)
4428 - **Brunies, Merritt** (Tb, Co)
4429 - **Brunies, Richard Richie** (Co)
4430 - **Bruning, Alfred** (Vi)
4431 - **Bruning, Edwin** (Pn)
4432 - **Brunner, Howard W.** (Vo)
4433 - **Brunner, Margaret R.** (Vo)
4434 - **Brunner, Marilyn** (Unspecified)
4435 - **Brunner, Willanna** (Vo, Ch)
4436 - **Bruno, Angelina** (Unspecified)
4437 - **Bruno, Anthony** (Orch)
4438 - **Bruno, Carlotta** (Vo)
4439 - **Bruno, Don** (Orch)
4440 - **Bruno, Florence** (Pn)
4441 - **Bruno, Frank** (Tp)
4442 - **Bruno, Howard** (Dr)
4443 - **Bruno, Jack** (Vo)
4444 - **Bruno, John** (Acc)
4445 - **Bruno, Joseph** (Vo)
4446 - **Bruno, June Ann** (Vo)
4447 - **Bruno, Mary** (Vo)
4448 - **Bruno, Tommy** (Orch, Vi)
4449 - **Bruno, Walter** (Orch)
4450 - **Bruns, August** (Vo)
4451 - **Bruns, Jack** (Vo)
4452 - **Brunson, Audrey** (Vo)
4453 - **Brunston, Thelma** (Pn, Or)
4454 - **Bruschi, Aldo** (Acc, Or, Ob)
4455 - **Brush, Alvin G.** (Vo)
4456 - **Brush, Dorothy** (Fl, Vo)
4457 - **Brush, Elna** (Vo)
4458 - **Brush, Harriet** (Vo)
4459 - **Brush, Joan** (Vo, Sax)
4460 - **Brush, Joseph F.** (Vo)
4461 - **Brusiloff, Nate** (Vi, Orch)
4462 - **Brusilow, Albert** (Vi)
4463 - **Brussow, Sylvia** (Vo)
4464 - **Brust, Wesley Everett** (Vo)
4465 - **Bruster, Thomas L.** (Vo)
4466 - **Bruton, John** (Vo)
4467 - **Bruyere, Germaine** (Vo)
4468 - **Bruynoche, Yannich** (Dr)
4469 - **Bryan, Alfred** (Ly)
4470 - **Bryan, Anne** (Vo)
4471 - **Bryan, Carl** (Vo)
4472 - **Bryan, Donald** (Tp, Orch)
4473 - **Bryan, Ernest** (Pn)
4474 - **Bryan, Helen** (Vo)
4475 - **Bryan, Iris** (Pn)
4476 - **Bryan, Jean** (Vo)
4477 - **Bryan, Mike** (Gu)
4478 - **Bryan, Sylvia** (Pn)
4479 - **Bryant, Alzonia I.** (Pn, Or)
4480 - **Bryant, Ann** (Pn, Vo)
4481 - **Bryant, Beulah** (Vo)
4482 - **Bryant, Bill** (Vo)
4483 - **Bryant, Clara** (Tp, Orch, Mu)
4484 - **Bryant, Diadorius Boudleaux** (Ly, Mu)
4485 - **Bryant, Doc** (Vo)
4486 - **Bryant, Freddie** (Vo)
4487 - **Bryant, Glendon "Glenn"** (Vo)
4488 - **Bryant, Hezzy** (Db)
4489 - **Bryant, Hugh** (Vo)
4490 - **Bryant, Irma Theresa** (Vo)
4491 - **Bryant, Jimmy** (Vo)
4492 - **Bryant, Joe** (Vo)
4493 - **Bryant, Lillian B.** (Vo)
4494 - **Bryant, Maddoniette** (Pn)
4495 - **Bryant, Marie** (Vo)
4496 - **Bryant, Mary** (Pn, Vo)
4497 - **Bryant, Nelson** (Tp)
4498 - **Bryant, Paul** (Vo)
4499 - **Bryant, Roberta Marie** (Vo)
4500 - **Bryant, Royal G. "Rusty"** (Sax)
4501 - **Bryant, Sam** (Vo)
4502 - **Bryant, Thomas V.** (Vo)
4503 - **Bryant, Toby** (Vo)
4504 - **Bryant, Willie** (Vo, Orch)
4505 - **Bryce, Pearl** (Vo)
4506 - **Bryckosky, Bette** (Unspecified)
4507 - **Bryden, Eugene** (Orch)
4508 - **Brygger, Mary** (Vo)
4509 - **Brymn James Tim** (Orch, Mu, Arr, Pn)
4510 - **Brynan, Henry** (Vl, Vi)
4511 - **Bryner, Vera** (Vo)
4512 - **Brynley, David** (Vo)

Once upon a time . . .

4513 - **Brynn, Eila** (Vo)
4514 - **Brynson, Andre** (Vo)
4515 - **Bryson, Clay** (Vo)
4516 - **Bryson, Harold** (Vo)
4517 - **Bryson, Hazel** (Vo)
4518 - **Bryson, Iris** (Vo)
4519 - **Buata, Phil** (Vi)
4520 - **Bubbico, A.** (Tp)
4521 - **Bubbles, John W.** (Vo)
4522 - **Bube, Frieda** (Vi)
4523 - **Bubeck, Charlie** (Sax)
4524 - **Bucchioni, Felix** (Vo)
4525 - **Bucci, Alfred** (Sax)
4526 - **Bucci, Leopold** (Orch, Bassoon)
4527 - **Bucci, Mark** (Pn)
4528 - **Buchaca, Adele P.** (Vo)
4529 - **Buchalter, Joseph B.** (Unspecified)
4530 - **Buchan, Marie** (Vo)
4531 - **Buchanan, Charlie** (Gu)
4532 - **Buchanan, Jean Sinclair** (Pn)
4533 - **Buchanan, Mary Louise "Miser"** (Vo)
4534 - **Buchanan, Patricia** (Vo)
4535 - **Buchanan, Walter** (Db)
4536 - **Bucher, John** (Co)
4537 - **Buchler, Harold** (Unspecified)
4538 - **Buchman, Charles** (Cl, Sax)
4539 - **Buchman, Syd** (Vo)
4540 - **Buchsbaum, Marvin** (Tb)
4541 - **Buchwald, Eva** (Vo)
4542 - **Buck, Catherine** (Vi)
4543 - **Buck, Edward Eugene "Gene Buck"** (Mu)
4544 - **Buck, Ford L.** (Vo, Pn)
4545 - **Buck, Freddy** (Ba, Gu)
4546 - **Buck, Joanne** (Vo)
4547 - **Buck, Jocelyn** (Pn, Vo)
4548 - **Buck, Leon** (Vo)
4549 - **Buck, Ruth** (Vo)
4550 - **Buck, Verne** (Orch)
4551 - **Buckes, Claire** (Vo)
4552 - **Buckett, Victor** (Vo)
4553 - **Buckham, Grace** (Pn)
4554 - **Buckheit, Edward** (Vo)
4555 - **Buckholtz, Rita** (Pn)
4556 - **Buckhout, Jeack** (Pn)
4557 - **Buckhout, William** (Vo)
4558 - **Buckingham, Athala** (Vo)
4559 - **Buckingham, Carolyn** (Pn, Or, Ch)
4560 - **Buckland, Sherwood Ernest** (Vo)
4561 - **Buckley, Damon** (Vo)
4562 - **Buckley, Earle** (Vo)
4563 - **Buckley, Emerson** (Orch, Mu)
4564 - **Buckley, John** (Vo)
4565 - **Buckley, Lorranei** (Vo)
4566 - **Buckley, Marie Stuard** (Vo)
4567 - **Buckley, Neal** (Vo)
4568 - **Buckman, Lillian** (Vo)
4569 - **Buckman, Theodore** (Vo)
4570 - **Buckner, Bette** (Vo)
4571 - **Buckner, Chrystianna** (Vo)
4572 - **Buckner, Ferne** (Vi)
4573 - **Buckner, John Teddy** (Tp)
4574 - **Buckner, Milt** (Pn, Or)
4575 - **Buckner, Teddy** (Sax, Tp, Vo, Mu)
4576 - **Buckwalter, Charles** (Pn, Vo, Arr)
4577 - **Bucley, Raymond J. Buck** (Vo, Unspecified)
4578 - **Buday, Jennie** (Vo)
4579 - **Budd, Kevin** (Vo)
4580 - **Budd, Margaret** (Vo)
4581 - **Budd, Reginald A.** (Vo)
4582 - **Budd, Warren** (Vo)
4583 - **Budd, William** (Vo)
4584 - **Budd, Sunny** (Vo)
4585 - **Budetti, Louis** (Tb)
4586 - **Budge, Helen** (Pn)
4587 - **Budinger, Dan** (Unspecified)
4588 - **Budnevich, Ruth** (Pn)
4589 - **Budnick, Sadie** (Sax)
4590 - **Budzinsky, Helen** (Vo)
4591 - **Buebeck, Charlie** (Celeste, Sax)
4592 - **Buebendorf, Francis X. Jr.** (Vo)
4593 - **Buehl, Joseph C.** (Vo)
4594 - **Buell, Dia** (Pn)
4595 - **Buell, Frieda** (Vo)
4596 - **Buell, William Orson** (Unspecified)
4597 - **Buerger, Gerald** (Vo)
4598 - **Buermann, Virginia Lee Ginny** (Vo)
4599 - **Buffano, Jules** (Pn, Arr)
4600 - **Buffington, Jim** (Ho, Pn)
4601 - **Buffone, Helen** (Vo)
4602 - **Buford, Lawson** (Tu)
4603 - **Bugg, Pauline** (Vo)
4604 - **Buggs, Elnora** (Vo)
4605 - **Buggs, Milton** (Vo)
4606 - **Buglion, Mildred Faith** (Vo)
4607 - **Buhlig, Richard** (Pn, Arr)
4608 - **Buhr, Anne** (Vo)
4609 - **Buhrendorf, Rita** (Vi, Vo)
4610 - **Buhrman, Albert** (Mu)
4611 - **Buhrman, Burt** (Or, Pn)
4612 - **Buie, Monk** (Tp)
4613 - **Buiseret, Armand Jr.** (Sax, Cl, Mu)
4614 - **Buist, Betty** (Vo)
4615 - **Buist, John C.** (Unspecified)
4616 - **Buketoff, Igor** (Orch, Arr, Ch)
4617 - **Bukey, John F.** (Vo)

Once upon a time . . .

4618 - **Bukey, Joseph Jo Alice** (Unspecified)
4619 - **Bukowski, Henri** (Vi)
4620 - **Bulanchuk, William** (Vi)
4621 - **Bulboaca, Moise** (Vo)
4622 - **Buldrini, Frederick** (Vi)
4623 - **Bulger, Edward** (Vo)
4624 - **Bulger, Helen** (Or)
4625 - **Bulger Hollis** (Pn)
4626 - **Bulger, William** (Vo)
4627 - **Bulick, John** (Db)
4628 - **Bulkin, Sidney Sid** (Dr)
4629 - **Bull, Inez** (Vo)
4630 - **Bull, Storm** (Pn)
4631 - **Bullard, Florence** (Vo)
4632 - **Bullard, Fritzi** (Vo)
4633 - **Bullard, Martha Jane Martie** (Vo)
4634 - **Bullen, Alvin** (Tb)
4635 - **Bullen, Elizabeth** (Unspecified)
4636 - **Bullenkamo, Grace** (Vo)
4637 - **Bullemkamp, Harold** (Vo)
4638 - **Buller, Mary** (Vo)
4639 - **Bullett, Bradley** (Tb)
4640 - **Bullis, Emma L.** (Pn, Or, Vo, Ch)
4641 - **Bullis, Helen** (Vo, Ce, Vi)
4642 - **Bullis, Ruth Harriet** (Pn, Vi, Vl, Vo)
4643 - **Bullman, Morton Morty** (Tb)
4644 - **Bullock, Chick** (Vo, Vi, Orch)
4645 - **Bullock, Cynthia** (Vo)
4646 - **Bullock, Ernie** (Sax)
4647 - **Bullock, James R.** (Vo)
4648 - **Bullock, Jessie** (Vo)
4649 - **Bullock, Lemuel** (Vo)
4650 - **Bullock, Walter** (Ly)
4651 - **Bullock, Walter** (Vo)
4652 - **Bullock, William** (Vo)
4653 - **Bulterman, Jack** (Tp)
4654 - **Bumgarner, Samantha** (Vo)
4655 - **Bump, Gertrude** (Unspecified)
4656 - **Bump, Janet "Bumpy"** (Vo)
4657 - **Bump, Lynn H.** (Vo)
4658 - **Bump, Mary** (Vi)
4659 - **Bump, Robert Gardiner "Roscoe"** (Vo)
4660 - **Bumpess, Thelma** (Vo)
4661 - **Bumstead, John** (Vo)
4662 - **Bunce, June** (Vo)
4663 - **Bunce, Lawrence** (Unspecified)
4664 - **Bunch, John** (Pn)
4665 - **Bunch, William "Peetie Wheatstraw"** (Vo, Pn, Gu)
4666 - **Bunch, Yvonne** (Pn)
4667 - **Bunchuk, Alexander** (Orch)
4668 - **Bunchuk, Yasha** (Orch, Ce)
4669 - **Buncs, Raymond Jr.** (Pn)
4670 - **Bundesen, Jayne** (Vo)
4671 - **Bundock, Roland "Rolly"** (Db)
4672 - **Bundy, Al** (Pn, Or, Vo)
4673 - **Bundy, Jack** (Orch)
4674 - **Bungarz, Ruth M.** (Vo)
4675 - **Bunger, Robert** (Vo)
4676 - **Bunker, Larry** (Ho, Dr, Perc, Vibraharp)
4677 - **Bunkert, Paul** (Ba, Gu)
4678 - **Bunkley, Lee** (Gu)
4679 - **Bunn, Alden Allen** (Vo)
4680 - **Bunn, Catherine** (Vo)
4681 - **Bunn, George Richard "Richard Bonelli"** (Vo)
4682 - **Bunn, Jimmy** (Pn)
4683 - **Bunn, Theodore LeRoy Teddy** (Gu, Vo, Mu)
4684 - **Bunn, Wilton L. Billy** (Vo)
4685 - **Bunner, Henry Cuyler** (Mu)
4686 - **Bunt, Howard** (Orch)
4687 - **Bunte, Edna** (Vo)
4688 - **Bunting, Ann** (Vo)
4689 - **Bunya, George** (Vo)
4690 - **Bunyan, Frances** (Pn)
4691 - **Bunyon, Terry** (Pn)
4692 - **Buonazura, Florence** (Vo)
4693 - **Buono, Hilda Marie** (Vo)
4694 - **Buono, Nick** (Tp)
4695 - **Buonantuono, Funny** (Unspecified)
4696 - **Buongiorno, Mary** (Vo)
4697 - **Buonocore, Edward** (Unspecified)
4698 - **Buonocuore, Ralph** (Vo)
4699 - **Buontempo, Philip** (Cl)
4700 - **Buraus, Edith** (Vo)
4701 - **Burbank, Albert** (Cl, Vo)
4702 - **Burbank, William L.** (Vo)
4703 - **Burbridge, William** (Vo)
4704 - **Burch, Anna Mooby** (Vo)
4705 - **Burch, Georgia** (Pn)
4706 - **Burck, Henry** (Orch, Vi)
4707 - **Burco, Anna** (Vo)
4708 - **Burco, Ferruccio** (Orch)
4709 - **Burd, Shirley** (Vo)
4710 - **Burda, Bert** (Vo)
4711 - **Burde, Richard** (Ob)
4712 - **Burden, Helen** (Vo)
4713 - **Burden, Pamela Maude** (Vo)
4714 - **Burden, Viola** (Vo)
4715 - **Burdge, Gordon** (Ly)
4716 - **Burdick, Clinton** (Tp)
4717 - **Burdick, George** (Ho)
4718 - **Burdick, Sylvan Bruce** (Vo)
4719 - **Burell, Sandy** (Vo, Mu)
4720 - **Burford, Beatrice** (Har)

Once upon a time . . .

4721 - **Burge, Betty** (Vo)
4722 - **Burge, Louie** (Vo)
4723 - **Burger, Gloria** (Vo)
4724 - **Burger, Karl** (Gu, Ba)
4725 - **Burger, Marjorie** (Vi)
4726 - **Burgesen, Marian** (Vo)
4727 - **Burgess, Chet** (Orch)
4728 - **Burgess, Evelyn** (Vo)
4729 - **Burgess, Gloria** (Vo)
4730 - **Burgess, Helen** (Vo)
4731 - **Burgess, Richard** (Cl)
4732 - **Burgess, Robert** (Vo)
4733 - **Burgess, Robert** (Tb)
4734 - **Burgess, Ruth** (Pn)
4735 - **Burgess, William** (Vo)
4736 - **Burgett, Ambrose L. Perry** (Orch, Arr)
4737 - **Burey, Frances** (Pn)
4738 - **Burghauser, Hugo** (Bassoon)
4739 - **Burgher, Russ** (Tp)
4740 - **Burgie, Irving** (Vo)
4741 - **Burgie, Will** (Vo)
4742 - **Burgin, Richard** (Orch, Vi)
4743 - **Burgio, Michael** (Cl)
4744 - **Burgos, Carmen** (Vo)
4745 - **Burgoss, Harry** (Orch)
4746 - **Burgstaller, Ludwig** (Vo)
4747 - **Burgun, Evelyn A.** (Unspecified)
4748 - **Burhman, Loretta** (Vo)
4749 - **Burian, Dorothea Ida** (Vo)
4750 - **Burk, Robert** (Vo, Mu)
4751 - **Burke, Anna** (Vo)
4752 - **Burke, Bill** (Vo)
4753 - **Burke, Ceelle** (Orch)
4754 - **Burke, Clarence** (Orch)
4755 - **Burke, Clyde** (Vo)
4756 - **Burke, Don** (Vo, Tb)
4757 - **Burke, Dorothy Sheedy** (Vo)
4758 - **Burke, Earl** (Pn)
4759 - **Burke, Edward** (Tb)
4760 - **Burke, Eileen** (Vo)
4761 - **Burke, Evelyn Christine** (Vo)
4762 - **Burke, Fergus A.** (Vo)
4763 - **Burke, Hilde** (Vo)
4764 - **Burke, James F. Jimmy** (Co)
4765 - **Burke, Jane Mare** (Vo)
4766 - **Burke, Jeannine** (Vo)
4767 - **Burke, John** (Vo, Tp)
4768 - **Burke, Johnny** (Ly)
4769 - **Burke, Joseph A.** (Vo, Mu)
4770 - **Burke, Larry** (Vo)
4771 - **Burke, Lloyd M.** (Mu)
4772 - **Burke, Marie** (Vo)
4773 - **Burke, Mary** (Vo)
4774 - **Burke, Mildred** (Vo)
4775 - **Burke, Patricia Mary** (Vo)
4776 - **Burke, Peggy** (Vo)
4777 - **Burke, Raymond** (Cl)
4778 - **Burke, Thomas J.** (Vo)
4779 - **Burke, Victoria** (Vo)
4780 - **Burke, Vinnie** (Db)
4781 - **Burke, Walter** (Vo)
4782 - **Burke, Willard** (Vo, Ch)
4783 - **Burke, William** (Vo)
4784 - **Burkert, Marguerite J.** (Vo)
4785 - **Burkett, Richard** (Sax)
4786 - **Burkhard, Jean** (Vo)
4787 - **Burkhard, Joyce** (Ho)
4788 - **Burkhard, Robert** (Unspecified)
4789 - **Burkhardt, Bill** (Tp)
4790 - **Burkhart, Richard** (Vo, Cymbals)
4791 - **Burle, Marx** (Mu, Orch)
4792 - **Burleigh, Cecile** (Vi, Mu, Pn)
4793 - **Burleigh, Harry "Henry Thacker Burleigh"** (Mu, Vo, Arr)
4794 - **Burleigh, Louise** (Vo)
4795 - **Burleigh, Wilbur** (Pn)
4796 - **Burles, George W.** (Vo)
4797 - **Burleson, Walter** (Tb)
4798 - **Burley, Dan** (Pn, Vo, Orch)
4799 - **Berlin-Curtis, Natalie** (Vo)
4800 - **Berlinguer, John J. Jr.** (Vo)
4801 - **Burman, Andrew** (Vo, Dr)
4802 - **Burman, Bernard** (Pn)
4803 - **Burnell, Kay** (Vo)
4804 - **Burnes, Dave** (Tp)
4805 - **Burnes, Les** (Pn)
4806 - **Burnes, Roy** (Dr)
4807 - **Burnet, Carl** (Dr)
4808 - **Burnet, Robert Bob** (Tp)
4809 - **Burnett, Calvine** (Vo)
4810 - **Burnett, Ernie** (Mu, Pn, Arr)
4811 - **Burnett, Helen** (Vo)
4812 - **Burnett, Martha** (Vo)
4813 - **Burnette, Jewell** (Pn, Vo)
4814 - **Burney, Edward** (Sax)
4815 - **Burney, Lucille** (Vo)
4816 - **Burney, Yvonne P.** (Vo)
4817 - **Burnham, Hazel** (Pn)
4818 - **Burneam, Edna** (Pn)
4819 - **Burns, Anna** (Vo)
4820 - **Burns, Eleanor** (Vo)
4821 - **Burns, Anne Lou** (Ly, Ch)
4822 - **Burns, Billy** (Tr, Xylophone)
4823 - **Burns, Bob** (Perc)
4824 - **Burns, Claire** (Acc)
4825 - **Burns, Daniel** (Vo, Tp)

Once upon a time . . .

4826 - **Burns, Dave** (Arr, Tp)
4827 - **Burns, Dorothy** (Vo)
4828 - **Burns, Elizabeth Bets** (Vo)
4829 - **Burns, George** (Vo)
4830 - **Burns, Gladys** (Vo)
4831 - **Burns, Harry** (Vo)
4832 - **Burns, Honey** (Mu)
4833 - **Burns, James F.** (Mu, Vo)
4834 - **Burns, James T.** (Vo)
4835 - **Burns, Jeanne** (Vo)
4836 - **Burns, Joseph Freeman** (Vo)
4837 - **Burns, Judith** (Pn)
4838 - **Burns, Lawrence** (Vo, Vi)
4839 - **Burns, Marian** (Vo)
4840 - **Burns, Mary** (Vo)
4841 - **Burns, Myra** (Pn)
4842 - **Burns, Norma** (Vo)
4843 - **Burns, Ralph** (Pn, Orch, Mu, Arr)
4844 - **Burns, Richard** (Vi)
4845 - **Burns, Rine Valentine** (Vo)
4846 - **Burns, Robert** (Mu, Orch)
4847 - **Burns, Roland** (Pn)
4848 - **Burns, Sandy** (Vo)
4849 - **Burns, Thelma** (Vi)
4850 - **Burns, Vincent** (Orch)
4851 - **Burns, William** (Vo)
4852 - **Burns, Wilson** (Vo)
4853 - **Burnside, Elizabeth** (Vo)
4854 - **Burnside, Violet Vi** (Sax)
4855 - **Burnson, George** (Vo)
4856 - **Burnston, Kenneth** (Unspecified)
4857 - **Burpeau, Suzanne** (Vo)
4858 - **Burr, Barbara** (Vo)
4859 - **Burr, Bealah** (Vo)
4860 - **Burr, Henry** (Vo)
4861 - **Burrell, Barbara V.** (Vo)
4862 - **Burrell, Billy** (Gu)
4863 - **Burrell, Duke** (Pn)
4864 - **Burrell, James** (Vo)
4865 - **Burrell, Nancy** (Pn)
4866 - **Burrell, Oneita** (Pn)
4867 - **Burrell, Suzanne** (Vo)
4868 - **Burrell, Tony** (Orch)
4869 - **Burris, Clifton** (Vo)
4870 - **Burris, Glenn** (Vo)
4871 - **Burris, John** (Tp)
4872 - **Burritt, Alice** (Vo)
4873 - **Burroughs, Alvin** (Dr)
4874 - **Burroughs, Helen** (Vo)
4875 - **Burroughs, Louise** (Vo)
4876 - **Burroughs, Marguerite** (Vo)
4877 - **Burroughs, Patricia** (Vo)
4878 - **Burroughs, William** (Vo)
4879 - **Burrowes, James** (Tp)
4880 - **Burrows, Abram Abe** (Ly, Mu)
4881 - **Burrows, Cecille** (Vo)
4882 - **Burrows, Clyde** (Vo)
4883 - **Burrows, Eden** (Ho)
4884 - **Burrows, Elmar** (Pn)
4885 - **Burrows, Shober** (Dr)
4886 - **Burse, Albert** (Sax)
4887 - **Burse, Charlie** (Uk, Vo, Gu, Ba)
4888 - **Burstein, Charlotte** (Vo)
4889 - **Burstein, Paul** (Vo)
4890 - **Burstein, Sylvia** (Vo)
4891 - **Burstein, Vivien** (Pn)
4892 - **Burt, Anna** (Vo, Or, Ch)
4893 - **Burt, Benjamin Hapgood** (Mu, Ly)
4894 - **Burt, Clyde** (Vo)
4895 - **Burt, Judith** (Pn)
4896 - **Burt, Lillin** (Vo)
4897 - **Burt, Muriel** (Cl)
4898 - **Burt, Robert** (Unspecified)
4899 - **Burt, Vera** (Vo)
4900 - **Burten, Lillian Florence** (Vo)
4901 - **Burtis, Lorraine** (Vo)
4902 - **Burtis, Paul Edgard** (Sax)
4903 - **Burtis, Viola** (Vo)
4904 - **Burtis, William E.** (Vo)
4905 - **Burtnett, Earl** (Pn, Orch, Mu, Arr)
4906 - **Burton, Barbara** (Vo)
4907 - **Burton, Blanche** (Pn)
4908 - **Burton, Bobby** (Pn)
4909 - **Burton, Charles L.** (Vo)
4910 - **Burton, Edward S.** (Unspecified)
4911 - **Burton, Elizabeth**(Vo)
4912 - **Burton, Eva** (Vo)
4913 - **Burton, Fred** (Pianola, Pn)
4914 - **Burton, Helen** (Vo)
4915 - **Burton, Joyce** (Pn, Orch)
4916 - **Burton, Lynn** (Vo)
4917 - **Burton, Margaret** (Ch)
4918 - **Burton, Nat** (Ly)
4919 - **Burton, Roland** (Vo)
4920 - **Burton, Ron** (Vi)
4921 - **Burton, Sue** (Pn)
4922 - **Burton, Thomas** (Vo)
4923 - **Burton, Val** (Mu)
4924 - **Burton, Vera** (Vo)
4925 - **Burton, W. E. Buddy** (Cl, Fl, Sax, Dr, Orch)
4926 - **Burton, W. H.** (Dr)
4927 - **Burtt, Marshall** (Tb)
4928 - **Burwell, Al** (Vo)
4929 - **Burwell, Clifford R.** (Pn, Mu)
4930 - **Burwell, Marvin** (Tb)

Once upon a time . . .

4931 - **Busby, Joseph Edward** (Unspecified)
4932 - **Busby, Maxine Rose** (Vo)
4933 - **Busby, Nate** (Vo)
4934 - **Buscemi, Gloria R.** (Unspecified)
4935 - **Busch, Adolf** (Vi, Pn)
4936 - **Busch, Hermann** (Ce)
4937 - **Busch, Lou** (Mu, Pn, Arr, Orch)
4938 - **Busch, Margaret** (Vo)
4939 - **Busch, William L.** (Unspecified)
4940 - **Bush, Barbara** (Vo)
4941 - **Bush, Beatrice Kane** (Vo)
4942 - **Bush, Diane** (Vo)
4943 - **Bush, Donn** (Vo)
4944 - **Bushel, Nancy** (Vo)
4945 - **Bushell, Garvin** (Cl, Sax, Ob, Fl)
4946 - **Bushell, Gordon** (Vo)
4947 - **Bushey, Bill** (Cl, Sax)
4948 - **Bushkin, Beatrice** (Vo)
4949 - **Bushkin, Joseph Joe** (Pn, Orch, Mu, Arr)
4950 - **Bushman, Carol** (Vo)
4951 - **Bushman, Janet** (Vo)
4952 - **Bushnell, Barbara Barb** (Vo)
4953 - **Bushnell, Bob** (Db)
4954 - **Bushnell, Garvin** (Cl, Sax)
4955 - **Buss, Ruthe** (Vo)
4956 - **Busse, Henry Herman** (Tp, Orch, Mu)
4957 - **Bussey, Buss** (Sax)
4958 - **Bussinelli, Guido** (Vo)
4959 - **Bussotti, Carlo** (Pn)
4960 - **Bustabo, Guila** (Vi)
4961 - **Buster, Bobby** (Pn, Arr)
4962 - **Bustin, George** (Orch)
4963 - **Butcher, Bernard** (Pn)
4964 - **Butcher, Edward** (Dr)
4965 - **Butcher, Frank C.** (Arr, Mu)
4966 - **Butcofski, Eleonore** (Vo)
4967 - **Butera, Louise Anne** (Vi, Vo)
4968 - **Butera, Sam** (Cl, Sax, Vo)
4969 - **Buti, Carlo** (Vo)
4970 - **Butkiewicz, John** (Vo)
4971 - **Butler, Almond** (Vo, Gu)
4972 - **Butler, Bernice** (Vo)
4973 - **Butler, Billy** (Gu, Vo)
4974 - **Butler, Clark** (Vo)
4975 - **Butler, Dorothy Bennett Dot** (Vo)
4976 - **Butler, George** (Vo)
4977 - **Butler, Harold** (Vo)
4978 - **Butler, Harret Ward** (Sax, Vo)
4979 - **Butler, Harry** (Vo)
4980 - **Butler, Irving** (Unspecified)
4981 - **Butler, James** (Vo)
4982 - **Butler, James "Slim Rhett Betler"** (Vo)
4983 - **Butler, Jean Louise** (Vo)
4984 - **Butler, John** (Mu, Pn)
4985 - **Butler, Ken J.** (Vo)
4986 - **Butler, Lillian** (Vo)
4987 - **Butler, Prentice** (Db)
4988 - **Butler, Rhett** (Vo)
4989 - **Butler, Robert** (Tp)
4990 - **Butler, Roy** (Sax)
4991 - **Butler, Tony** (Tp)
4992 - **Butler, William S.** (Vo)
4993 - **Butt, Helen** (Vo)
4994 - **Butterfield, Billy** (Mu, Orch, Tp, Tb)
4995 - **Butterfield, Charlie** (Tb)
4996 - **Butterfield, Eddie** (Tb)
4997 - **Butterfield, Erskine** (Pn, Vo, Mu, Ly)
4998 - **Butterfield, Estelle** (Vo)
4999 - **Butterman, Lou** (Db)
5000 - **Butterworth, Charles** (Vo)
5001 - **Butterworth, Donald** (Ch)
5002 - **Butterworth, James R.** (Vo)
5003 - **Butti, Doris** (Vo)
5004 - **Buttina, Anna C.** (Vo)
5005 - **Buttlar, Laurene** (Vo)
5006 - **Buttner, Jean** (Vo)
5007 - **Buttolph, James David** (Pn, Mu)
5008 - **Buttrey, Gertrude** (Vl)
5009 - **Butts, Arthur** (Xylophone)
5010 - **Butts, James Jimmie** (Db)
5011 - **Butts, Magnolia Lewis** (Vo, Mu)
5012 - **Butts, R. Dale** (Mu, Arr)
5013 - **Buxbaum, Herman** (Vo)
5014 - **Buxtehude, Dietrich** (Or)
5015 - **Buxton, Eugenia** (Pn)
5016 - **Buxton, Frank** (Vo)
5017 - **Buxton, James** (Tb)
5018 - **Buxton, Janet** (Fl)
5019 - **Buxton, Lillian** (Vo)
5020 - **Buyers, Robert** (Vo)
5021 - **Buynak, Vic** (Sax)
5022 - **Buys, Peter** (Mu)
5023 - **Buzzanca, Mary** (Pn)
5024 - **Buzzetto, Joseph** (Unspecified)
5025 - **Buzzi-Peccia, Arturo** (Mu, Orch)
5026 - **Buzzoni, Anthony "Buzz"** (Vo)
5027 - **Byard, John Arthur "Jacki"** (Mu, Pn, Tp, Vibraharp, Sax)
5028 - **Byas, Carlos Wesley Don** (Cn, Sax)
5029 - **Byas, Edward** (Vo)
5030 - **Byas, Pearline** (Pn)
5031 - **Byck, Lehmn** (Vo)
5032 - **Bye, Elaine** Vo)
5033 - **Byer, Walter R.** (Vo)
5034 - **Byers, Addie** (Pn)
5035 - **Byers, Beatrice** (Vo)

Once upon a time . . .

5036 - **Byers, Bill** (Tp)
5037 - **Byers, Carol** (Pn)
5038 - **Byers, Hale "Pee Wee"** (Sax, Cl, Fl)
5039 - **Byington, Anita** (Vo)
5040 - **Byles, Ruth** (Vo)
5041 - **Bylott, Alfred** (Ho)
5042 - **Bynoe, Muriel** (Pn)
5043 - **Bynum, Robert** (Vo)
5044 - **Byrd, Billy** (Gu)
5045 - **Byrd, Charlie** (Gu)
5046 - **Byrd, Donald "Sahib"** (Tp)
5047 - **Byrd, Eddie** (Dr)
5048 - **Byrd, Eleanor** (Vo)
5049 - **Byrd, Evelyn** (Vo)
5050 - **Byrd, George** (Vo, Ch)
5051 - **Byrd, Henry Roeland "Professor Longhair"** (Pn, Vo)
5052 - **Byrd, Ina Bette** (Tb)
5053 - **Byrd, Muriel** (Vo, Pn)
5054 - **Byrd, Thelma P.** (Vo)
5055 - **Byrd, William L.** (Vo)
5056 - **Byres, Bernice** (Vo)
5057 - **Byrne, Ann** (Vo)
5058 - **Byrne, Barbara** (Vo)
5059 - **Byrne, Bernadette** (Vo)
5060 - **Byrne, Bobby** (Tb, Orch, Arr)
5061 - **Byrne, Esther** (Vo)
5062 - **Byrne, Geraldine** Alice (Vo)
5063 - **Byrne, Joan** (Vo)
5064 - **Byrne, Kathleen** (Vo)
5065 - **Byrne, Pauline** (Vo)
5066 - **Byrne, Terrence** (Vo)
5067 - **Byrne, Winifred Ann** (Vo)
5068 - **Byrnes, James** (Orch)
5069 - **Byrnes, Mary V.** (Vo)
5070 - **Byrnes, Renee B.** (Vo)
5071 - **Byrnes, Susan** (Vo)
5072 - **Byron, Bob** (Pn, Vo)
5073 - **Byron, Don** (Vo)
5074 - **Byron, Jean** (Vo)
5075 - **Byron, Laura** (Vo)
5076 - **Byron, Lorna** (Vo)
5077 - **Byron, Richard** (Mu, Ly)
5078 - **Bythewood, Charles** (Cl)
5079 - **Bythewood, Christopher** (Co)

C

from **Cabbell**, Lloyd
to **Czyzyk**, Dorothy M.

ABBREVIATIONS

Acc	Accordion
Arr	Arrangement
Ba	Banjo
Ce	Cello
Ch	Choirmaster
Cl	Clarinet
Cn	Clarin
Co	Cornet
Db	Double bass
Dr	Drum
Fl	Flute
Gu	Guitar
Ha	Harmonica
Har	Harp
Ho	Horn
Lu	Lute
Ly	Lyrics
Man	Mandolin
Mar	Maracas
Mu	Composer
Ob	Oboe
Or	Organ
Orch	Orchestra
Perc	Percussion
Pn	Piano
Sax	Saxophone
Tb	Trombone
Tp	Trumpet
Tu	Tuba
Uk	Ukelele
Vi	Violin
Vib	Vibraphone
Vl	Viola
Vo	Voice

Once upon a time . . .

0001 - **Cabbell, Lloyd** (Vo)
0002 - **Cabbge, Clyde** (Vo)
0003 - **Cabey, John** (Vo)
0004 - **Cabey, Sarah** (Pn)
0005 - **Cabezas, Raul** (Vi)
0006 - **Cabiati, Enrico** (Pn)
0007 - **Cable, Stanley** (Vo)
0008 - **Cablo, Count** (Vo, Arr)
0009 - **Cabral, Alfred** (Pn)
0010 - **Cabrera, Charles** (Unspecified)
0011 - **Cabriele, Dominick** (Unspecified)
0012 - **Caccicola, Joseph** (Vo)
0013 - **Caccicola, Thomas** (Vi)
0014 - **Caccicola, Walter** (Vo)
0015 - **Cacciotti, Joseph D. Joe** (Unspecified)
0016 - **Caceres, Emilio** (Vi, Orch)
0017 - **Caceres, Ernesto Ernie** (Sax, Cl)
0018 - **Caceres, Pinero** (Tp, Pn)
0019 - **Cadden, Frank** (Cl)
0020 - **Caddick, Jean** (Vo)
0021 - **Caddigan, John Jack** (Ly, Mu)
0022 - **Caddoo, Marian** (Vo)
0023 - **Caddy, Edmund** (Vo)
0024 - **Cade, Betty** (Vo)
0025 - **Cade, Harold** (Dr, Vo)
0026 - **Cadek, Ottokar** (Vi)
0027 - **Cadle, Tillman** (Vo)
0028 - **Cadman, Charles Wakefield** (Mu, Orch, Pn)
0029 - **Cadmis, Bill** (Orch)
0030 - **Cadway, Philip** (Dr)
0031 - **Cadwick, Jean** (Unspecified)
0032 - **Caesar, Adolphus** (Or)
0033 - **Caesar, Isidor Irving** (Ly, Mu, Vo)
0034 - **Caesar, Sid** (Sax)
0035 - **Cafaro, Cay** (Pn, Vo)
0036 - **Cafaro, Peggy** (Vi)
0037 - **Cafaro, Rudy** (Gu)
0038 - **Cafera, Elizabeth** (Vo)
0039 - **Caffall, Carol** (Vo)
0040 - **Caffera, Pasqualino** (Unspecified)
0041 - **Caffey, Isaac** (Vo)
0042 - **Caffey, Joel** (Pn)
0043 - **Caffrey, Matthew Bernard** (Unspecified)
0044 - **Cafiero, Susan** (Vo)
0045 - **Cage, John** (Perc, Orch, Mu)
0046 - **Cage, Xenia** (Perc)
0047 - **Cagney, Margie** (Vo)
0048 - **Cagnolatti, Ernest** (Tp)
0049 - **Cahagan, Helen** (Vo)
0050 - **Cahan, Alvin** (Vo)
0051 - **Cahen, James** (Bassoon)
0052 - **Cahen, Nancy** (Bassoon)
0053 - **Cahill, Audrey** (Vo)
0054 - **Cahill, Donald** (Tp)
0055 - **Cahill, Mary Margaret** (Vo)
0056 - **Cahill, Vivian** (Orch)
0057 - **Cahill, William Thomas** (Unspecified)
0058 - **Cahillane, Julia May** (Vo)
0059 - **Caiazza, Nick** (Sax)
0060 - **Caiazza, William** (Tb)
0061 - **Caikin, Jack** (Pn)
0062 - **Cailla, Andy** (Db, Gu)
0063 - **Caillaud, Fernand** (Vo)
0064 - **Cailliet, Lucien** (Arr, Orch, Mu)
0065 - **Cain, Jackie** (Vo)
0066 - **Cain, Margaret Katherine** (Vo)
0067 - **Cain, Marjorie** (Pn)
0068 - **Cain, Maude** (Vo)
0069 - **Cain, Noble** (Pn, Vo, Or, Mu, Orch)
0070 - **Cain, Richard** (Vo)
0071 - **Cain, Theresa Margaret** (Vo)
0072 - **Caine, Bill** (Pn)
0073 - **Caine, Eddie** (Sax, Cl)
0074 - **Caine, Leonore** (Pn)
0075 - **Caine, Mabel** (Vo)
0076 - **Caine, S. Charles** (Ly)
0077 - **Caiola, Alexander Emil "Al Caiola"** (Gu, Orch, Arr, Mu)
0078 - **Caione, Rachel** (Vo)
0079 - **Cairnay, Benjamin** (Db)
0080 - **Calabrese, Edward** (Vo)
0081 - **Calabrese, Luigi G. "Lou Breese"** (Ba, Orch)
0082 - **Calabrese, Margaret** (Vo)
0083 - **Calabria, Angelina** (Unspecified)
0084 - **Calabro, John A. "Johnny Cale"** (Mu)
0085 - **Calabuse, Margaret** (Vo)
0086 - **Calace-Mottola, Janet** (Vo)
0087 - **Calafati, Maria** (Vo)
0088 - **Calajoe, Norman** (Vo)
0089 - **Calamese, Alexander** (Tp, Orch)
0090 - **Calamusso, Madeline M.** (Vo)
0091 - **Calandra, Pauline** (Vo)
0092 - **Calantone, Joan Marie Joanie** (Vo)
0093 - **Calapai, Delia** (Pn)
0094 - **Calati, Mario** (Ce)
0095 - **Calaway, Dorothy** (Vo)
0096 - **Calcagno, Lorraine** (Vo)
0097 - **Caldarelli, Bart** (Sax)
0098 - **Calden, Melvil** (Vo)
0099 - **Calder, Betty** (Vo)
0100 - **Calder, Crane** (Vo, Ch)
0101 - **Calderaro, Santo** (Vo)
0102 - **Calderwood, John** (Vo)
0103 - **Caldicott, Edward** (Vo)

Once upon a time . . .

0104 - **Caldor, Amelia** (Ce)
0105 - **Caldwell, Arthur** (Unspecified)
0106 - **Caldwell, Batsy** (Vo)
0107 - **Caldwell, Bessie** (Vo)
0108 - **Caldwell, Bill** (Pn, Vo)
0109 - **Caldwell, Christine** (Vo)
0110 - **Caldwell, Claire** (Vo)
0111 - **Caldwell, Corky** (Pn)
0112 - **Caldwell, Donald** (Co)
0113 - **Caldwell, Edith** (Vo)
0114 - **Caldwell, Happy** (Sax, Cl)
0115 - **Caldwell, Jay** (Vo)
0116 - **Caldwell, Lyndon Hoffman** (Pn, Or, Vo, Ch)
0117 - **Caldwell, Madeline** (Unspecified)
0118 - **Caldwell, Martha** (Tb)
0119 - **Caldwell, Minnie** (Vo)
0120 - **Caldwell, Penny** (Vo)
0121 - **Caldwell, Wallace** (Pn)
0122 - **Calello, Sonny** (Vo)
0123 - **Calen, Herbert** (Vo)
0124 - **Calendo, Vincent** (Vo)
0125 - **Calhoun, Eddie** (Vo, Db)
0126 - **Cali, John** (Gu, Ba)
0127 - **Calicchio, Jeanne M.** (Vo)
0128 - **Caligiuri, Aurelia A.** (Vo)
0129 - **Calise, Ann** (Vo)
0130 - **Calise, Nancy** (Vo)
0131 - **Calker, Dan** (Gu, Ba, Vo)
0132 - **Calkins, Bertha E.** (Vo)
0133 - **Call, Audrey** (Vi, Mu)
0134 - **Call, Bob** (Pn)
0135 - **Call, Edward** (Tp)
0136 - **Call, Marjorie** (Har)
0137 - **Callaghan, Jeremie J.** (Pn)
0138 - **Callaghan, Philip** (Vo)
0139 - **Callaghan, Teresa** (Vo)
0140 - **Callahan, Dorothea Marie** (Vo)
0141 - **Callahan, Dorothy** (Vo)
0142 - **Callahan, Ellen** (Vo)
0143 - **Callahan, Frank L.** (Mu)
0144 - **Callahan, Joan Therese** (Vo)
0145 - **Callahan, Leo** (Vo)
0146 - **Callahan, Patricia** (Vo)
0147 - **Callahan, Peter** (Cl, Sax)
0148 - **Callahan, Robert** (Mu)
0149 - **Callahan, Robert** (Vo)
0150 - **Callahan, Thomas** (Vo)
0151 - **Callaway, Marion** (Vo)
0152 - **Callaway, Mary** (Vo)
0153 - **Callaway, Paul** (Pn, Or)
0154 - **Callazo, Edward** (Vo)
0155 - **Calle, Katherine** (Vo)
0156 - **Callea, Ange** (Tb)
0157 - **Callen, Emmett** (Sax)
0158 - **Callender, Alaine** (Vo)
0159 - **Callender, Anne** (Vo)
0160 - **Callender, Donald** (Vo)
0161 - **Callender, Esseline** (Pn)
0162 - **Callender, George Red** (Db)
0163 - **Callender, Gloria** (Pn)
0164 - **Callender, Harriett** (Vo)
0165 - **Callender, Viola J.** (Vo)
0166 - **Callender, William** (Ch)
0167 - **Callendo, Vince** (Vo)
0168 - **Calley, Alfreda** (Vo)
0169 - **Calli, Johnny** (Gu, Man)
0170 - **Callies, Werner** (Vi)
0171 - **Callimahos, Lambros Demetrios** (Fl)
0172 - **Callinicos, Costantine** (Pn, Orch, Mu)
0173 - **Calloway, Alice** (Sax)
0174 - **Calloway, Blanche** (Vo, Mu, Orch)
0175 - **Calloway, Cabell Cab III** (Vo, Gu, Orch)
0176 - **Calloway, Ermine** (Vo)
0177 - **Calo, Joseph** (Vo)
0178 - **Calpena, John** (Pn)
0179 - **Calusio, Ferruccio** (Orch)
0180 - **Calve, Emma** (Vo)
0181 - **Calve, Luis** (Unspecified)
0182 - **Calvert, John** (Vo)
0183 - **Calvert, Paul** (Vo)
0184 - **Calvert, Peggy** (Vo)
0185 - **Calvin, Bernice Joyce** (Pn)
0186 - **Calvin, Dolores Maxine** (Pn, Mu)
0187 - **Calvin, Henry** (Vo)
0188 - **Calvin, Joe** (Tb)
0189 - **Calvin, John Jr** (Sax)
0190 - **Calvin, Rosemary** (Vo)
0191 - **Calvin, William** (Vo)
0192 - **Calvo, Jimmy** (Vo)
0193 - **Calzona, Clara** (Vo)
0194 - **Camacho, Joseph** (Vo)
0195 - **Camajani, Giovanni** (Vo)
0196 - **Camarata, Salvador "Toots"** (Arr, Mu, Tp, Orch)
0197 - **Camberg, Mary** (Vi)
0198 - **Cambern, Betty Ann** (Vi)
0199 - **Cambern, May** (Har)
0200 - **Camberos, Nota** (Vo)
0201 - **Cambrelen, Alex** (Dr)
0202 - **Cambridge, Clarinda** (Vo)
0203 - **Camelia, Frederick** (Ce)
0204 - **Camera, Bernard** (Vo)
0205 - **Camera, Joy** (Vo)
0206 - **Camero, Candido** (Perc)
0207 - **Cameron, Al** (Vo)

Once upon a time . . .

0208 - **Cameron, Gloria** (Vo)
0209 - **Cameron, James** (Vo)
0210 - **Cameron, Jane** (Vo)
0211 - **Cameron, Louise** (Vo)
0212 - **Cameron, Mary** (Vo)
0213 - **Cameron, Patty** (Vo)
0214 - **Cameron, Rosemary** (Vo)
0215 - **Camgros, Armand** (Sax)
0216 - **Cami, Tommy** (Pn)
0217 - **Camilieri, Lorenzo** (Orch, Ch, Mu)
0218 - **Camilieri, Marian N.** (Vo)
0219 - **Camilleri, Joseph** (Vo)
0220 - **Camilliere, Frank** (Vo)
0221 - **Camillucci, Richard** (Vo)
0222 - **Caming, Maxine** (Vo)
0223 - **Caminita, Jacqueline** (Vo)
0224 - **Camp, Henry** (Vo)
0225 - **Camp, Margaret Gray** (Vo)
0226 - **Campagna, Anthony Charles "Count"** (Vo, Sax, Cl)
0227 - **Campagnoli, Anna** (Vo)
0228 - **Campana, Philip** (Vo)
0229 - **Campanale, Santina** (Vo)
0230 - **Campbell, Alan B.** (Vo)
0231 - **Campbell, Albert** (Vo)
0232 - **Campbell, Alexander** (Vo)
0233 - **Campbell, Andrew M.** (Cl)
0234 - **Campbell, Ann Mary** (Vo)
0235 - **Campbell, Arthur** (Pn)
0236 - **Campbell, Arthur E. "Jack Arthur"** (Vo)
0237 - **Campbell, Audrey** (Vi)
0238 - **Campbell, Bill** (Pn)
0239 - **Campbell, Bruce** (Vo)
0240 - **Campbell, Charlotte Rose** (Vo)
0241 - **Campbell, Chester** (Tu)
0242 - **Campbell, Choker** (Sax)
0243 - **Campbell, Chuck** (Tb)
0244 - **Campbell, David** (Perc)
0245 - **Campbell, Daryl Flea** (Tp)
0246 - **Campbell, Don** (Vo)
0247 - **Campbell, Dorothy** (Vo)
0248 - **Campbell, Dudley** (Vo)
0249 - **Campbell, Edgar Ed** (Sax, Cl, Orch)
0250 - **Campbell, Edward** (Vi)
0251 - **Campbell, Edward J.** (Vo)
0252 - **Campbell, Eileen Joan** (Vo)
0253 - **Campbell, Elaine** (Unspecified)
0254 - **Campbell, Eleanor** (Vo)
0255 - **Campbell, Floyd** (Ba, Gu, Orch)
0256 - **Campbell, Fred** (Fl, Cl, Sax)
0257 - **Campbell, George** (Vi)
0258 - **Campbell, George L.** (Orch, Arr)
0259 - **Campbell, Georgine J.** (Vo)
0260 - **Campbell, Gloria** (Pn)
0261 - **Campbell, Grace** (Vo)
0262 - **Campbell, Grady Red** (Vo, Acc)
0263 - **Campbell, Henry A.** (Tp)
0264 - **Campbell, Hugh** (Vi)
0265 - **Campbell, Ida May** (Vo)
0266 - **Campbell, Jack** (Vo)
0267 - **Campbell, James** (Vo)
0268 - **Campbell, James** (Co)
0269 - **Campbell, Janis** (Vo)
0270 - **Campbell, Jean** (Sax)
0271 - **Campbell, Jeanne** (Vo)
0272 - **Campbell, Jerry** (Vo)
0273 - **Campbell, Jimmy** (Tp, Cl, Orch)
0274 - **Campbell, John T.** (Vo, Ch)
0275 - **Campbell, J. Phillips Phil** (Vo)
0276 - **Campbell, Lillian** (Vo)
0277 - **Campbell, Lois** (Vo)
0278 - **Campbell, Lucie** (Vo, Mu, Ch)
0279 - **Campbell, Margaret F.** (Vo)
0280 - **Campbell, Mary** (Vo)
0281 - **Campbell, Mary Agnes** (Vo)
0282 - **Campbell, Matthew** (Vo)
0283 - **Campbell, Muryel "Zeke"** (Gu)
0284 - **Campbell, Neal** (Or, Ch)
0285 - **Campbell, Paul** (Tp)
0286 - **Campbell, Regina Mary** (Vo)
0287 - **Campbell, Richard** (Cl)
0288 - **Campbell, Robert** (Tp)
0289 - **Campbell, Rose** (Vo)
0290 - **Campbell, Roy** (Vo)
0291 - **Campbell, Thelma Elaine** (Pn)
0292 - **Campbell, Vance** (Pn)
0293 - **Campbell, Virginia** (Vo)
0294 - **Campbell, Virginia E.** (Vo)
0295 - **Campbell, Wilbur** (Sax)
0296 - **Campbell, William** (Mu)
0297 - **Campbell, William** (Vo)
0298 - **Campbell-Watson, Frank** (Pn, Or, Mu)
0299 - **Campion, Walter** (Vo)
0300 - **Campo, Angelina K.** (Vo)
0301 - **Campo, Jean M.** (Vo)
0302 - **Campo, Pupi** (Orch, Arr)
0303 - **Campos, Dolores** (Vo)
0304 - **Campos, Mildred** (Vo)
0305 - **Campulli, Frank** (Unspecified)
0306 - **Canarina, John** (Unspecified)
0307 - **Canario, Rosa** (Vo)
0308 - **Canarutto, Angelo** (Orch)
0309 - **Canavan, Blanche** (Vo)
0310 - **Canavan, Daniel** (Vo)
0311 - **Canavan, Florence V.** (Vo)
0312 - **Canavan, Thomas Patrick**

Once upon a time . . .

(Unspecified)
0313 - **Canavor, Frederick** (Vo)
0314 - **Canberg, Mary** (Vi)
0315 - **Cancellieri, Louis** (Cl)
0316 - **Cancelmo, Alfonso** (Vo)
0317 - **Cancemi, Grace** (Vo)
0318 - **Cancilla, Myron A.** (Pn)
0319 - **Candee, Grace** (Song Stylist)
0320 - **Candell, Tom** (Mu, Gu)
0321 - **Candelora, Louise** (Vo)
0322 - **Cander, Grace** (Vo)
0323 - **Candido, Johnny Candy** (Vo, Vi, Tu)
0324 - **Candlyn, Frederick H.** (Pn, Or, Ch)
0325 - **Candoli, Secondo Conte** (Tp, Mu)
0326 - **Candoli, Walter Pete** (Tp)
0327 - **Candreva, Catherine** (Vo)
0328 - **Candreva, George** (Vo, Vi)
0329 - **Candreva, Thomas** (Unspecified)
0330 - **Candullo, Joe** (Vi, Orch)
0331 - **Cane, Billie** (Pn)
0332 - **Cane, Eleonor** (Vo)
0333 - **Canepa, Annette** (Vo)
0334 - **Canepe, Violet** (Vi)
0335 - **Canerio, Rosa** (Vo)
0336 - **Canese, Pierre** (Vi, Tympani, Dr)
0337 - **Caney, Fernando** (Orch)
0338 - **Canfield, Jean Jacqueline "Jackie"** (Vo)
0339 - **Cangello, Edith** (Vo)
0340 - **Cangelosi, Joseph** (Vo)
0341 - **Cangelosi, Salvatore** J. (Pn, Or, Ch)
0342 - **Caniglia, Maria** (Vo)
0343 - **Canin, Martin** (Pn)
0344 - **Canin, Stuart** (Vi)
0345 - **Cann, Edward** (Vo)
0346 - **Cann, Jesse Jr.** (Pn, Vo)
0347 - **Cann, Kenneth** (Unspecified)
0348 - **Cann, Thomas W. Jr** (Vo)
0349 - **Cannady, James** (Gu)
0350 - **Cannavo, Florence** (Vo)
0351 - **Cannavo, Sal** (Unspecified)
0352 - **Canney, Katherine** (Vo)
0353 - **Cannillo, Angela** (Vi)
0354 - **Cannon, Edith** (Vo)
0355 - **Cannon, Emily** (Vo)
0356 - **Cannon, Gus** (Vo, Gu, Ba)
0357 - **Cannon, Hughie** (Mu)
0358 - **Cannon, Jim** (Cl, Sax)
0359 - **Cannon, Lillian** (Pn)
0360 - **Cannon, Maureen** (Vo)
0361 - **Cannon, Richie** (Vo)
0362 - **Cannon, Robert** (Vo)
0363 - **Cannova, Mary Ann** (Vo)
0364 - **Canniff, Marian** (Mu)
0365 - **Canning, Maura** (Vo)
0366 - **Canova, Alfred** (Vo)
0367 - **Canova, Anna** (Gu)
0368 - **Canova, Judy** (Vo)
0369 - **Canova, Pete** (Fl)
0370 - **Canova, Zeke** (Gu)
0371 - **Cansoli, Angelo A.** (Orch)
0372 - **Cantarella, Anthony** (Vo)
0373 - **Cantarini, Marie** (Vo)
0374 - **Cantatore, Rita** (Vo)
0375 - **Cantella, Lillian** (Acc)
0376 - **Cantelli, Guido** (Orch)
0377 - **Canter, Lynn** (Orch)
0378 - **Cantilla, Anne** (Unspecified)
0379 - **Cantilla, Edward** (Unspecified)
0380 - **Cantilli, Cecelia** (Vo)
0381 - **Cantlin, Caroline** (Vo)
0382 - **Cantone, Johnny** (Vo)
0383 - **Cantonucci, Ernie** (Sax)
0384 - **Cantor, Chuck** (Dr)
0385 - **Cantor, Daniel** (Cl)
0386 - **Cantor, Dorothy** (Vo)
0387 - **Cantor, Eddie** (Vo, Orch)
0388 - **Cantor, Eli** (Unspecified)
0389 - **Cantor, Harvey** (Pn)
0390 - **Cantor, Joe** (Orch, Vi)
0391 - **Cantor, Nancy** (Vo)
0392 - **Cantor, Nathaniel** (Vo)
0393 - **Cantor, Robert** (Vo)
0394 - **Cantor, Seymour David** (Unspecified)
0395 - **Cantwell, Catherine Myra** (Vo)
0396 - **Cantwell, Donald** (Cl, Sax)
0397 - **Cantwell, Marilyn** (Vo)
0398 - **Canty, Fay** (Vo)
0399 - **Caoger, Philomana** (Vo)
0400 - **Capaccio, Angelo** (Vo)
0401 - **Capano, Frank** (Ly, Vo)
0402 - **Caparelli, Mary** (Vo)
0403 - **Capazzoli, Frank** (Sax)
0404 - **Capece, Anthony** (Vo)
0405 - **Capece, Helen** (Vo)
0406 - **Capece, Rose** (Vo)
0407 - **Capeci, Theodore** (Vi)
0408 - **Capehart, Marjorie** (Pn)
0409 - **Capello, Joe** (Orch)
0410 - **Capers, Albertha** (Pn)
0411 - **Capers, Bobby** (Sax)
0412 - **Capers, E. Virginia** (Vo)
0413 - **Capewell, Jane** (Vo)
0414 - **Capicotta, Phil** (Tp, Pn)
0415 - **Caplan, Elias N.** (Vo)
0416 - **Caplan, Paul** (Vo)

Once upon a time . . .

0417 - **Caplan, Ruth** (Vo)
0418 - **Caplan, Sam** (Vi, Vl)
0419 - **Caples, Bill** (Gu)
0420 - **Capo, Bobby** (Vo)
0421 - **Capo, Frank** (Mu, Orch)
0422 - **Capodiferro, Pietro** (Co, Orch, Arr)
0423 - **Capone, Angela** (Vo)
0424 - **Capone, Vincent** (Fl)
0425 - **Caponetto, Rosario** (Co)
0426 - **Caporaso, Anthony** (Vo)
0427 - **Caporossi, Andrew** (Pn)
0428 - **Caposella, Rose** (Vo)
0429 - **Capozzoli, Marlene** (Vo)
0430 - **Capp, Frank** (Dr, Mu)
0431 - **Capp, Hallie Williams** (Vo)
0432 - **Capparella, Joan** (Vo)
0433 - **Capparella, Leonore** (Vo)
0434 - **Capparelli, Alphonse** (Vo)
0435 - **Cappella, Marie** (Pn)
0436 - **Cappelletti, Richard** (Vo)
0437 - **Cappelli, Mario** (Vo)
0438 - **Cappellotti, Enrico** (Vo)
0439 - **Cappelluzzo, Mary** (Unspecified)
0440 - **Cappi, Al** (Gu)
0441 - **Cappi, Joe** (Vo)
0442 - **Cappilla, Evelyn** (Vo)
0443 - **Cappo, Joe** (Acc, Orch)
0444 - **Cappo, Johnny** (Orch)
0445 - **Cappy, Teddy** (Vo)
0446 - **Capraro, Joe** (Ba, Gu)
0447 - **Caprell, Mickey** (Ha)
0448 - **Caprice, Vera** (Vo)
0449 - **Caprino, Mina** (Vo)
0450 - **Caprino, Rosa** (Vo)
0451 - **Capriulo, Rose** (Vo)
0452 - **Capron, Charlotte** (Vo)
0453 - **Capron, Dorothy** (Vo)
0454 - **Capron, Edwin** (Ho)
0455 - **Capucci, Joan** (Vo)
0456 - **Capurro, Alfred "Alfred Drake"** (Vo)
0457 - **Capurro, John** (Sax)
0458 - **Capurso, Mary** (Vo)
0459 - **Caputo, Anthony** (Vo)
0460 - **Caputo, Florence F.** (Vo)
0461 - **Caputo, Marie D.** (Vo)
0462 - **Caputo, Mimì** (Tp)
0463 - **Car, John** (Vo)
0464 - **Cara, Nancy** (Ba, Vo)
0465 - **Carabella, Angela** (Vo)
0466 - **Carabillo, Angelina** (Vo)
0467 - **Carabo, Madeleine Cone** (Vi)
0468 - **Caracappa, Jenine** (Vo)
0469 - **Caraccilo, Theresa** (Vo)
0470 - **Caracciolo, Albert F.** (Vo)
0471 - **Caracciolo, Catherine** (Unspecified)
0472 - **Caralla, Louise** (Vo)
0473 - **Caramanico, Fred** (Vo)
0474 - **Caran, Byron** (Tb)
0475 - **Caranossis, Johanna** (Vo)
0476 - **Carapetyan, Caro** (Orch)
0477 - **Carassco, Gustavo** (Vo)
0478 - **Carasso, Katherine Valentine** (Pn)
0479 - **Caravente, Louis** (Vo)
0480 - **Carbery, Mary Elizabeth** (Vo)
0481 - **Carberry, Edythe** (Vo)
0482 - **Carbo, Hayward "Chuck"** (Vo)
0483 - **Carbo, Leonard "Chick"** (Vo)
0484 - **Carbonara, Gerard** (Vi, Mu, Orch)
0485 - **Carbone, Thomas** (Unspecified)
0486 - **Carbone, Vincent "Vinnie"** (Sax)
0487 - **Carboni, Nino** (Vo)
0488 - **Carboni, William** (Vi)
0489 - **Cardali, Rocco** (Fl)
0490 - **Cardamone, Al** (Vo)
0491 - **Cardarell, Bart** (Sax)
0492 - **Cardaro, Ramona** (Vo)
0493 - **Cardell, Nicholas** (Vo)
0494 - **Cardelli, Giovanni** (Vo)
0495 - **Cardia, Anis** (Vo)
0496 - **Cardiello, Conrad** (Unspecified)
0497 - **Cardin, Helen** (Vo)
0498 - **Cardinal, Vincent** (Vo)
0499 - **Cardinale, Florence Marie** (Vo)
0500 - **Cardini, Giorgio** (Vi)
0501 - **Cardini, John** (Vo)
0502 - **Cardon, Thelma** (Vo)
0503 - **Cardone, Nunzio** (Acc)
0504 - **Cardoner, Marjorie** (Vi)
0505 - **Cardova, Florence** (Vo)
0506 - **Cardwell, David** (Vo)
0507 - **Careccia, Al** (Vo)
0508 - **Carega, Verna** (Vo)
0509 - **Carella, Marie P.** (Vo)
0510 - **Carelli, Gabor** (Vo)
0511 - **Careno, Odali** (Vo)
0512 - **Caresi, Julie** (Vo)
0513 - **Caretto, Fred** (Vo)
0514 - **Carew, Michael** (Vo)
0515 - **Carew, Naomia** (Pn)
0516 - **Carew, Rita M.** (Vo)
0517 - **Carew, Roy** (Mu)
0518 - **Carey, Addison** (Mu)
0519 - **Carey, Alexandra** (Vo)
0520 - **Carey, Ann** (Vo)
0521 - **Carey, Bernadette** (Vo)
0522 - **Carey, Bill** (Vo, Mu)

Once upon a time . . .

0523 - **Carey, Clark** (Tp)
0524 - **Carey, Daniel** (Vo)
0525 - **Carey, Dick** (Pn)
0526 - **Carey, Doris** (Vo)
0527 - **Carey, Elizabeth** (Vo)
0528 - **Carey, Ezekial Zeke** (Vo)
0529 - **Carey, Frank** (Orch)
0530 - **Carey, Jack** (Tb, Orch)
0531 - **Carey, Jackob Jake** (Vo)
0532 - **Carey, Joseph** (Vo)
0533 - **Carey, June** (Vo)
0534 - **Carey, Mac Donald** (Vo)
0535 - **Carey, Mary** (Vo)
0536 - **Carey, Norman** (Vo)
0537 - **Carey, Patricia** (Vo)
0538 - **Carey, Philip** (Vo)
0539 - **Carey, "Scoops"** (Cl, Sax)
0540 - **Carey, Thomas Joseph** (Vo)
0541 - **Carey, Thomas "Papa Mutt"** (Tp, Co)
0542 - **Carey, Waymon "Butterman"** (Vo)
0543 - **Carey, Weldon** (Dr)
0544 - **Carey, Zeke** (Vo)
0545 - **Cargos, John** (Vo)
0546 - **Carhart, Clinton P.** (Ho)
0547 - **Carhart, Ruth** (Vo)
0548 - **Caricone, Marie** (Vo)
0549 - **Carillo, Inez** (Pn)
0550 - **Carino, James** (Tb)
0551 - **Carisi, Johnny** (Tp, Mu, Arr)
0552 - **Carisi, Peter** (Vo)
0553 - **Caristi, Barbara** (Pn)
0554 - **Caristo, M. A.** (Vo)
0555 - **Carota, Mario** (Vo)
0556 - **Carlay, Rachel** (Vo)
0557 - **Carle, Joan** (Unspecified)
0558 - **Carleen, Ellen** (Vo)
0559 - **Carlenko, Mary** (Vo)
0560 - **Carleton, Tom C.** (Vo)
0561 - **Carley, Catherine** (Vo)
0562 - **Carley, James** (Vo)
0563 - **Carley, Marion** (Pn)
0564 - **Carley, Paul** (Vo)
0565 - **Carley, Rachel** (Vo)
0566 - **Carley, Thomas** (Vo)
0567 - **Carlile, John** (Vo)
0568 - **Carlin, Carola** (Vo)
0569 - **Carlin, Clare** (Vo)
0570 - **Carlin, Dorothy Anne** (Vo)
0571 - **Carlin, Jean** (Vo)
0572 - **Carlin, Shirley** (Vi)
0573 - **Carline, Thelma** (Pn, Sax)
0574 - **Carlino, Justin** (Vo)
0575 - **Carlino, Paula** (Vo)
0576 - **Carlino, Santa Elisabeth** (Vo)
0577 - **Carlis, Ida Mae** (Pn)
0578 - **Carlisi, Peter** (Unspecified)
0579 - **Carlisle, Charles** (Vo)
0580 - **Carlisle, Cliff** (Mu, Gu, Ly)
0581 - **Carlisle, Elsie** (Vo)
0582 - **Carlisle, Kitty** (Vo)
0583 - **Carlisle, Marion** (Vo)
0584 - **Carlisle, Shirley** (Vo)
0585 - **Carlisle, Una Mae** (Pn, Vo)
0586 - **Carlmichael, Hoagland Howard "Hoagy"** (Mu, Pn, Ly, Vo, Vi, Arr, Orch)
0587 - **Carlo, Ernestine** (Vo)
0588 - **Carlone, Francis Nunzio "Frankie Carle"** (Vo, Pn, Orch, Mu)
0589 - **Carlos, William** (Vo)
0590 - **Carls, Emmett** (Sax)
0591 - **Carlsen, Carl** (Vo)
0592 - **Carlson, Audrey** (Vo)
0593 - **Carlson, Bob** (Sax)
0594 - **Carlson, Frankie** (Dr, Perc)
0595 - **Carlson, Gloria H.** (Vo)
0596 - **Carlson, Johnny** (Tp)
0597 - **Carlson, Mae Evelyn** (Vo)
0598 - **Carlson, Mary** (Vo)
0599 - **Carlson, Mildred** (Vo)
0600 - **Carlson, Muriel Carolyn** (Vo)
0601 - **Carlson, Norma** (Vo)
0602 - **Carlson, Phyllis** (Vo)
0603 - **Carlson, Roy** (Unspecified)
0604 - **Carlson, Rowland** (Vo)
0605 - **Carlson, Russ** (Pn)
0606 - **Carlson, Stanley** (Vo)
0607 - **Carlson, Ted** (Tp)
0608 - **Carlson, Tony** (Db)
0609 - **Carlson, Walter** (Unspecified)
0610 - **Carlson, Wamp** (Ly, Mu, Vo)
0611 - **Carlton, Arlyn** (Vo)
0612 - **Carlton, Bud** (Cl, Sax)
0613 - **Carlton, Chuck** (Orch)
0614 - **Carlton, James** (Vo)
0615 - **Carlton, Jean Betty** (Vo)
0616 - **Carlton, Kay** (Vo)
0617 - **Carlton, Neal** (Tp)
0618 - **Carlton, Vic** (Sax, Cl, Vo)
0619 - **Carlton, Walter** (Vo)
0620 - **Carlucci, Anne** (Vo)
0621 - **Carlucci, Eugene** (Vo)
0622 - **Carlucci, Joseph** (Ha)
0623 - **Carlucci, Mary** (Vo)
0624 - **Carlyle, Louise** (Vo)
0625 - **Carlyle, Russ** (Vo, Orch)
0626 - **Carlyn, Tommy** (Orch)

Once upon a time . . .

0627 - **Carman, Jackie** (Tb)
0628 - **Carman, Mary Esther** (Pn)
0629 - **Carman, Mortimer Mort** (Unspecified, Vo)
0630 - **Carman, Ofelia** (Pn)
0631 - **Carman, Red** (Sax)
0632 - **Carman, William** (Unspecified)
0633 - **Carmel, Gilda Rita** (Mu)
0634 - **Carmel, Samuel** (Vi)
0635 - **Carmen, Arlin** (Vo)
0636 - **Carmen, Elias** (Bassoon)
0637 - **Carmen, Florence** (Vo)
0638 - **Carmen, Jack** (Tb)
0639 - **Carmen, Mary Esther** (Pn, Vo)
0640 - **Carmer, Henry Sharpe Jr. Killer** (Vo)
0641 - **Carmichael, Marie Veronica** (Vo)
0642 - **Carmichael, Ralph** (Vo)
0643 - **Carn, Charles H.** (Vo)
0644 - **Carn, Ruth** (Pn)
0645 - **Carnegie, Andy** (Vo)
0646 - **Carnegie, John** (Vo)
0647 - **Carnemolla, John** (Vo)
0648 - **Carneol, Jess** (Sax, Celeste)
0649 - **Carnes, Mary Joan** (Vo)
0650 - **Carnese, Marie Anne T.** (Vo)
0651 - **Carney, Arthur William Matthew "Art"** (Vo)
0652 - **Carney, Bessie Waddell** (Vo)
0653 - **Carney, Doc** (Dr)
0654 - **Carney, Gerard** (Vo)
0655 - **Carney, Harry** (Sax, Cl, Vo, Orch, Mu)
0656 - **Carney, Michael** (Vi)
0657 - **Carney, Patricia Ann** (Vo)
0658 - **Carney, Ruth** (Vo)
0659 - **Carney, William** (Orch)
0660 - **Carnie, Norman** (Dr)
0661 - **Carnow, Marlene** (Vo)
0662 - **Carol, Bernard** (Unspecified)
0663 - **Carol, Judy** (Vo)
0664 - **Carol, Kay** (Vo)
0665 - **Carol, Lily Ann** (Vo)
0666 - **Carol, Nita** (Vo)
0667 - **Carol, Suzan** (Vo)
0668 - **Carola, Herma** (Vo)
0669 - **Carolan, Eleanor N.** (Vo)
0670 - **Caroleo, Joseph** (Vo)
0671 - **Carollo, Frank Alfred** (Vo)
0672 - **Caroloton, Chuck** (Orch)
0673 - **Caron, Fern** (Tp)
0674 - **Caron, Filomena** (Vo)
0675 - **Caron, Jenny Lou** (Vo)
0676 - **Caron, Patricia** (Vo)
0677 - **Carone, Don** (Sax)
0678 - **Carp, Clara** (Vo)
0679 - **Carpe, Lestra** (Vo)
0680 - **Carpenter, Allen** (Vo)
0681 - **Carpenter, Carol** (Vo)
0682 - **Carpenter, Cecil** (Tb)
0683 - **Carpenter, Charles E.** (Ly)
0684 - **Carpenter, David** (Ho)
0685 - **Carpenter, Earl** (Tp, Orch)
0686 - **Carpenter, Frank** (Vo)
0687 - **Carpenter, Georgia** (Vo)
0688 - **Carpenter, Hazel** (Pn)
0689 - **Carpenter, H. Bernard** (Pn)
0690 - **Carpenter, Imogene** (Vo, Pn)
0691 - **Carpenter, Isaac M. Ike** (Pn, Orch)
0692 - **Carpenter, John Alden** (Mu, Orch, Pn)
0693 - **Carpenter, Kenneth Ken** (Vi)
0694 - **Carpenter, Leona M.** (Vo)
0695 - **Carpenter, Lilian** (Or)
0696 - **Carpenter, Lilis** (Pn, Vo)
0697 - **Carpenter, Marion** (Orch)
0698 - **Carpenter, Mary** (Vo)
0699 - **Carpenter, Richard** (Pn)
0700 - **Carpenter, R. "Ray Merrill"** Ly)
0701 - **Carpenter, Thelma** (Vo)
0702 - **Carpenter, Theodore Wingie** (Co, Vo, Orch)
0703 - **Carpenter, Vic** (Tu)
0704 - **Carpenter, Wilbur** (Vo)
0705 - **Carpenter, Wingy** (Orch)
0706 - **Carpluk, Theodora** (Vo)
0707 - **Carpman, Sam Red** (Vo)
0708 - **Carr, Albert** (Sax)
0709 - **Carr, Bill** (Pn, Or)
0710 - **Carr, Brenda** (Pn, Vo)
0711 - **Carr, Cass** (Vo, Orch)
0712 - **Carr, Christopher** (Vo)
0713 - **Carr, Cliff** (Tb)
0714 - **Carr, Gladys** (Pn, Song Stylist)
0715 - **Carr, Gloria** (Vo)
0716 - **Carr, Gunter Lee "Cecile Gant"** (Vo)
0717 - **Carr, Harriett** (Song Stylist)
0718 - **Carr, Helen** (Vo)
0719 - **Carr, Jack** (Vo)
0720 - **Carr, James** (Vo)
0721 - **Carr, Jerry** (Pn, Orch)
0722 - **Carr, John** (Cl)
0723 - **Carr, "Lady Will"** (Pn)
0724 - **Carr, Leon** (Pn, Orch, Arr, Mu)
0725 - **Carr, Melhena** (Vo)
0726 - **Carr, Patricia** (Vo)
0727 - **Carr, Rita** (Vo)
0728 - **Carr, Sam** (Ba, Gu)
0729 - **Carr, Sue Ella** (Vo)

Once upon a time . . .

0730 - **Carr, Viviande** (Vo)
0731 - **Carr, Warren** (Tb)
0732 - **Carr, William** (Vo)
0733 - **Carradi, Edmund** (Vi)
0734 - **Carragan, Sidney B.** (Vo)
0735 - **Carrai, Henry R.** (Db)
0736 - **Carranza, Isabel** (Vo)
0737 - **Carreau, Margaret** (Pn, Or, Mu)
0738 - **Carrel, Harry** (Sax)
0739 - **Carreras, Maria** (Pn)
0740 - **Carretta, Anthony** (Vi)
0741 - **Carrick, Herbert** (Pn)
0742 - **Carrier, Billy** (Vo)
0743 - **Carriere, Pokey** (Tp)
0744 - **Carrieri, Anthony** (Cl)
0745 - **Carriero, Louise M.** (Vo)
0746 - **Carrigan, Ruth** (Vo)
0747 - **Carrillo, Angelina** (Vo)
0748 - **Carrillo, Inez Gomez** (Pn)
0749 - **Carrin, Larry** (Orch)
0750 - **Carrington, Cecelia** (Pn)
0751 - **Carrington, Everton** (Pn)
0752 - **Carrington, Gus** (Orch)
0753 - **Carrington, Jean** (Pn)
0754 - **Carrington, Maryanna** (Pn)
0755 - **Carrington, Russell** (Vo)
0756 - **Carrington, "Terri Lyne"** (Dr)
0757 - **Carrington-Thomas, Virginia** (Pn, Or)
0758 - **Carrion, Mildred** (Vo)
0759 - **Carrisi, John** (Tp)
0760 - **Carroll, Ann** (Vo)
0761 - **Carroll, Anna Patricia** (Vo)
0762 - **Carroll, Adam** (Pn, Mu)
0763 - **Carroll, Barbara** (Pn, Vo, Arr)
0764 - **Carroll, Bob** (Vo)
0765 - **Carroll, Carroll** (Ly)
0766 - **Carroll, Christina** (Vo)
0767 - **Carroll, Claudia** (Orch)
0768 - **Carroll, David** (Arr, Mu)
0769 - **Carroll, Deane** (Vo)
0770 - **Carroll, Dorothy** (Vo)
0771 - **Carroll, Douglas** (Vo)
0772 - **Carroll, Earl** (Ly)
0773 - **Carroll, Elizabeth** (Vo)
0774 - **Carroll, Emerson** (Vo)
0775 - **Carroll, Fay** (Vo)
0776 - **Carroll, Francis** (Vo)
0777 - **Carroll, Francis** (Vo)
0778 - **Carroll, Frank** (Db)
0779 - **Carroll, Gene** (Vo, Mu, Ly)
0780 - **Carroll, George** (Orch)
0781 - **Carroll, Georgia** (Vo)
0782 - **Carroll, Grace** (Vo)
0783 - **Carroll, Grant** (Vo)
0784 - **Carroll, Gregory** (Vo)
0785 - **Carroll, Harry** (Pn, Ly, Mu)
0786 - **Carroll, Helen** (Vo)
0787 - **Carroll, Howard** (Db, Vo)
0788 - **Carroll, Inez** (Pn, Harpsichord)
0789 - **Carroll, Irene** (Vo)
0790 - **Carroll, Irving "Irving Gellers"** (Mu, Arr, Orch)
0791 - **Carroll, Jack** (Vo)
0792 - **Carroll, Jeanne** (Vo)
0793 - **Carroll, Jimmy** (Vo, Arr, Orch)
0794 - **Carroll, Joan** (Vo)
0795 - **Carroll, Joe "Bebop"** (Vo, Orch)
0796 - **Carroll, John** (Tp)
0797 - **Carroll, John** (Vo)
0798 - **Carroll, Judy** (Vo)
0799 - **Carroll, Julius** (Pn, Or, Ch)
0800 - **Carroll, Lee** (Pn, Song Stylist)
0801 - **Carroll, Mary Alice** (Unspecified)
0802 - **Carroll, Mildred** (Vo)
0803 - **Carroll, Norman F.** (Vo)
0804 - **Carroll, Penny** (Vo)
0805 - **Carroll, Robert** (Sax)
0806 - **Carroll, Tom** (Vo)
0807 - **Carroll, Vera** (Ho)
0808 - **Carroll, Vinnette** (Mu, Orch)
0809 - **Carroll, Virginia** (Vi, Vl)
0810 - **Carroll, William J. Bill** (Vo)
0811 - **Carroll, Willie** (Vi)
0812 - **Carron, Arthur** (Vo)
0813 - **Carron, Elizabeth** (Vo)
0814 - **Carrozzini, Dante** (Vi)
0815 - **Carrozzo, Nuncio** (Pn)
0816 - **Carruth, Frances E.** (Pn)
0817 - **Carruthers, Earl** (Cl, Sax)
0818 - **Carruthers, Elizabeth** (Vo)
0819 - **Carry, George Dorman "Scoops"** (Sax, Cl)
0820 - **Carsella, Al** (Unspecified)
0821 - **Carson, Daniel** (Unspecified)
0822 - **Carson, Fiddlin John** (Vo)
0823 - **Carson, Ham** (Cl)
0824 - **Carson, "Jazz"** (Dr)
0825 - **Carson, Jenny Lou** (Vo)
0826 - **Carson, Joan** (Vo)
0827 - **Carson, Katherine** (Pn)
0828 - **Carson, Lois** (Vo)
0829 - **Carson, Lurline** (Pn)
0830 - **Carson, Mindy** (Vo)
0831 - **Carson, Nellie** (Vo, Lu)
0832 - **Carson, Norma** (Tp)
0833 - **Carson, Vera** (Pn)
0834 - **Carson, William** (Vo)

Once upon a time . . .

0835 - **Carstens, Gladys** (Vo)
0836 - **Carstens, Joan Peggy** (Vo)
0837 - **Carswell, Charlotte** (Vo)
0838 - **Carswell, W. B.** (Vo, Ch)
0839 - **Carta, Mario** (Pn)
0840 - **Carter, Alice Leslie** (Vo)
0841 - **Carter, Alyce** (Vo)
0842 - **Carter, Alvin Pleasant Pleasant Delaney "A. P."** (Gu, Vo, Mu)
0843 - **Carter, Belle** (Vo)
0844 - **Carter, Bennett Lester Benny** (Tp, Cl, Pn, Sax, Vo, Mu, Arr)
0845 - **Carter, Bernice** (Pn)
0846 - **Carter, Betty Jane** (Pn, Or, Vo)
0847 - **Carter, Calvin O.** (Unspecified)
0848 - **Carter, David** (Pn)
0849 - **Carter, David P. Dad** (Gu, Man, Vo)
0850 - **Carter, Don** (Dr)
0851 - **Carter, Doris** (Vo)
0852 - **Carter, Dow** (Orch)
0853 - **Carter, Eddie** (Pn, Mu)
0854 - **Carter, Elizabeth** (Vo)
0855 - **Carter, Elliot Cook Jr.** (Pn, Mu)
0856 - **Carter, Elwyn** (Vo)
0857 - **Carter, Ernest Trow** (Or, Mu)
0858 - **Carter, Francis** (Pn, Or)
0859 - **Carter, Frank** (Vo, Pn)
0860 - **Carter, Gaylord** (Pn, Or)
0861 - **Carter, George** (Tp)
0862 - **Carter, Harman** (Mu)
0863 - **Carter, Helen** (Vo)
0864 - **Carter, Helene** (Vo)
0865 - **Carter, Herbert S.** (Vo)
0866 - **Carter, H. Everett** (Ly)
0867 - **Carter, Jack** (Dr)
0868 - **Carter, James** (Vi, Mu)
0869 - **Carter, Jim** (Gu, Vo)
0870 - **Carter, John** (Vo)
0871 - **Carter, John E. Johnny** (Vo)
0872 - **Carter, John Gilbert** (Vo)
0873 - **Carter, Joseph** (Unspecified)
0874 - **Carter, Juanelda** (Vo)
0875 - **Carter, Lavaida** (Vo)
0876 - **Carter, Laverne** (Pn)
0877 - **Carter, Leola Felton** (Mu)
0878 - **Carter, Leon** (Vo)
0879 - **Carter, Lorene** (Vo)
0880 - **Carter, Lou** (Pn)
0881 - **Carter, Luther** (Pn)
0882 - **Carter, Marian** (Co)
0883 - **Carter, Mary** (Vo)
0884 - **Carter, Maybelle "Mother"** (Vo, Gu, Ba, Har)
0885 - **Carter, Mercedes** (Vo)
0886 - **Carter, Noel** (Pn)
0887 - **Carter, Obadiah** (Vo)
0888 - **Carter Paul** (Vo)
0889 - **Carter, Phillip** (Fl)
0890 - **Carter, Presser** (Vo)
0891 - **Carter, Richard** (Pn)
0892 - **Carter, Robert** (Vo, Tb)
0893 - **Carter, Rochelle** (Vo)
0894 - **Carter, Romola** (Vo)
0895 - **Carter, Ron** (Db)
0896 - **Carter, Sara** (Gu, Har, Vo)
0897 - **Carter, Smith** (Vo)
0898 - **Carter, Stanley** (Unspecified)
0899 - **Carter, Thelma** (Pn, Vo)
0900 - **Carter, Tillie** (Vo)
0901 - **Carter, Tommy** (Vo)
0902 - **Carter, Victor** (Pn)
0903 - **Carter, Virginia** (Pn)
0904 - **Carter, Wolf** (Mu)
0905 - **Cartes, Arthur** (Vo)
0906 - **Cartesio, Guadalupe** (Mu)
0907 - **Cartier, Dorothy** (Unspecified)
0908 - **Cartier, Mimì** (Vo)
0909 - **Carton, David** (Vi)
0910 - **Carton, Mutt** (Tp)
0911 - **Cartwright, Geraldine** (Vo)
0912 - **Carty, Aris** (Pn)
0913 - **Carty, Costance** (Pn)
0914 - **Carty, Ivan** (Co)
0915 - **Carullo, "Bill"** (Vo)
0916 - **Caruso, Angelo** (Vo)
0917 - **Caruso, Beatrice** (Vo)
0918 - **Caruso, Ben** (Orch)
0919 - **Caruso, Catherine** (Vo)
0920 - **Caruso, Dolores** (Vo)
0921 - **Caruso, Don** (Vo)
0922 - **Caruso, Emil** (Vo)
0923 - **Caruso, Francis** (Co)
0924 - **Caruso, Giuseppe** (Vo)
0925 - **Caruso, Helene** (Vo)
0926 - **Caruso, Josephine** (Pn)
0927 - **Caruso, Robert** (Unspecified)
0928 - **Caruso, Rosa** (Pn)
0929 - **Caruthers, Jack** (Vo)
0930 - **Carven, Billy** (Vo)
0931 - **Carven, C. Coleman** (Vo)
0932 - **Carver, Catherine** (Pn)
0933 - **Carver, Charles** (Vo)
0934 - **Carver, David** (Vo)
0935 - **Carver, Lynn** (Vo)
0936 - **Carver, Wayman Alexander** (Fl, Sax)
0937 - **Cary, Dick** (Pn, Ho, Tp, Orch, Db, Arr)

Once upon a time . . .

0938 - **Cary, "Lady Margaret" L.** (Vo)
0939 - **Cary, Richard** (Vo)
0940 - **Cary, Rosalind** (Vo)
0941 - **Cary, Sandra** (Vo)
0942 - **Caryer, Zeb** (Orch)
0943 - **Casa, Yvonne Fuerte** (Vi)
0944 - **Casadeus, Gaby** (Pn)
0945 - **Casadeus, Henry** (Vi)
0946 - **Casadeus, Robert** (Pn)
0947 - **Casamente, Al** (Gu)
0948 - **Casamone, Emanuel** (Tu)
0949 - **Casani, Rosetta** (Vo)
0950 - **Casanova, Don** (Vo)
0951 - **Casanova, Felipe** (Mu, Ly)
0952 - **Casanova, Juan** (Vo)
0953 - **Casanova, Mario** (Vo)
0954 - **Casanova, Mercedes** (Pn)
0955 - **Casazza, Norma J.** (Vo)
0956 - **Cascade, Billy** (Vo)
0957 - **Cascardi, Albert** (Vo)
0958 - **Cascardi, Anthony** (Vo)
0959 - **Cascia, Carlo** (Vo)
0960 - **Cascio, Elouise A.** (Vo)
0961 - **Cascio, Matilda** (Pn)
0962 - **Cascio, Robert** (Vo)
0963 - **Case, Anna** (Vo)
0964 - **Case, Carolyne** (Unspecified)
0965 - **Case, Corrine** (Vo)
0966 - **Case, Elinor N.** (Vo)
0967 - **Case, George E.** (Orch)
0968 - **Case, Helen** (Vo)
0969 - **Case, Lawrence** (Tb)
0970 - **Case, Madeline** (Cl)
0971 - **Case, Mary Helen** (Pn)
0972 - **Case, Russ** (Tp, Orch)
0973 - **Casebeer, George** (Vo)
0974 - **Casella, Alfredo** (Pn, Mu, Orch)
0975 - **Casella, Andrew** (Unspecified)
0976 - **Casella, Anthony** (Unspecified)
0977 - **Caselotti, Louise** (Vo)
0978 - **Caseria, Catherine** (Unspecified)
0979 - **Casetta, Mario** (Vo)
0980 - **Casey, Al** (Gu)
0981 - **Casey, Boy** (Db)
0982 - **Casey, Clifford H.** (Unspecified)
0983 - **Casey, Floyd** (Washboard)
0984 - **Casey, Frances** (Vo)
0985 - **Casey, Ida** (Vo)
0986 - **Casey, John** (Vo)
0987 - **Casey, Katherine M.** (Vo)
0988 - **Casey, Kenneth** (Orch, Mu)
0989 - **Casey, Muriel** (Vo)
0990 - **Casey, Robert Bob** (Db)
0991 - **Casey, Stuart** (Vo)
0992 - **Casey, Taggart** (Vo)
0993 - **Cash, Clayton** (Tp)
0994 - **Cashin, John** (Tb)
0995 - **Cashman, Mortimer** (Unspecified)
0996 - **Casimir, John** (Cl)
0997 - **Casino, Vincent** (Tb)
0998 - **Caskey, James** (Pn)
0999 - **Casminski, Alberta** (Vo)
1000 - **Caso, Benjamin** (Har)
1001 - **Caspari, Herbert** (Vo)
1002 - **Caspary, Helen M.** (Vo)
1003 - **Casper, Theodore** (Vo)
1004 - **Casperson, H. C.** (Vo)
1005 - **Cass, Bob** (Pn)
1006 - **Cass, Lee** (Vo)
1007 - **Cass, Peggy** (Vo)
1008 - **Cassado, Gaspar** (Ce)
1009 - **Cassano, Annette Dolores** (Vo)
1010 - **Cassano, Cassi** (Vo, Gu)
1011 - **Cassano, Louis** (Vo)
1012 - **Cassard, Claire** (Vo)
1013 - **Cassard, Jules** (Tb)
1014 - **Cassavant, Donald** (Vo)
1015 - **Cassel, Augusta Zuckermann "Marra-Zucca"** (Mu, Ly)
1016 - **Cassel, Irving M.** (Ly)
1017 - **Cassel, Ernest** (Vl)
1018 - **Cassel, Milton E.** (Cl)
1019 - **Cassel, Pete** (Vo)
1020 - **Cassel, Raymond** (Orch)
1021 - **Cassel, Walter** (Vo)
1022 - **Cassel, Wava Izzy** (Vo)
1023 - **Cassella, Theresa** (Unspecified)
1024 - **Cassen, Gerald** (Vo)
1025 - **Casserly, George** (Unspecified)
1026 - **Cassey, Stanley** (Tb, Sax)
1027 - **Cassia, Florence G.** (Vo)
1028 - **Cassidy, Agnes** (Vo)
1029 - **Cassidy, Barbara** (Vo)
1030 - **Cassidy, Bernadette M.** (Vo)
1031 - **Cassidy, Betty** (Vo)
1032 - **Cassidy, Ed** (Dr)
1033 - **Cassidy, Helen** (Vo)
1034 - **Cassidy, Jack** (Vo)
1035 - **Cassidy, Jack** (Tp)
1036 - **Cassidy, Jim** (Tb)
1037 - **Cassidy, Joseph A.** (Vo)
1038 - **Cassidy, Joseph Joe** (Cl, Sax, Vo)
1039 - **Cassin, Eleonor** (Vo)
1040 - **Cassin, James** (Pn, Tp, Mu)
1041 - **Cassin, Lois** (Fl)
1042 - **Cassinelli, Dolores** (Vo)

Once upon a time . . .

1043 - **Casson, Carolyn** (Vo)
1044 - **Castagna, Bruna** (Vo)
1045 - **Castagna, Marù** (Vo)
1046 - **Castagna, Norma** (Vo)
1047 - **Castagnetta, Grace** (Pn)
1048 - **Castagnoli, Neil** (Sax, Cl)
1049 - **Castaing, John** (Dr)
1050 - **Castaldi, Johnny** (Sax)
1051 - **Castaldo, Charlie** (Tb)
1052 - **Castaldo, Lee Aniello "Lee Castle"** (Tb, Orch)
1053 - **Castaneta, Grace** (Pn)
1054 - **Caste, Paula** (Vo)
1055 - **Castelar, Rene** (Vo)
1056 - **Castellano, Anita** (Vo)
1057 - **Castellano, Frank A.** (Vi)
1058 - **Castellano, Laura** (Vo)
1059 - **Castellano, Nancy** (Pn)
1060 - **Castellano, Robert** (Tb)
1061 - **Castellanos, Al** (Orch)
1062 - **Castellini, John** (Ch, Orch)
1063 - **Castelluccio, Lawrence** (Vo)
1064 - **Castelluccio, Lillian** (Vo)
1065 - **Castelnuovo, Mario Tedesco** (Pn, Mu)
1066 - **Castelpietra, Paolo** (Vo)
1067 - **Castiletti, Sadie** (Vo)
1068 - **Castillo, Carmen** (Vo)
1069 - **Castillo, Del** (Pn, Or)
1070 - **Castillo, Ethel Bunny** (Vo)
1071 - **Castillon, Jesus** (Gu)
1072 - **Castino, Frank** (Vo)
1073 - **Castle, "Boots"** (Vo)
1074 - **Castle, Dorothy H.** (Vo)
1075 - **Castle, Jimmy** (Vo, Sax)
1076 - **Castle, Josephine** (Vo)
1077 - **Castle, Marie "Rie"** (Vo)
1078 - **Castle, Marjorie** (Vo)
1079 - **Castle, Paula** (Vo)
1080 - **Castleman, Sally** (Vo)
1081 - **Castleray, Marion** (Vo)
1082 - **Castner, Fred** (Vo)
1083 - **Caston, Bobbie** (Vo)
1084 - **Caston, Leonard** (Gu, Pn)
1085 - **Caston, Saul Cohen** (Tb)
1086 - **Castonguay, Victor** (Vo)
1087 - **Castrigno, Frank** (Orch)
1088 - **Castro, Frank** (Gu)
1089 - **Castro, Marie** (Vo)
1090 - **Castro, Theresa Terry** (Vo)
1091 - **Castro, Tommy** (Gu)
1092 - **Castry, Anthony** (Vo)
1093 - **Catal, Frank** (Vo, Vi)
1094 - **Catal, Henrietta** (Vo)
1095 - **Catalano, John** (Vo)
1096 - **Catalano, Lena** (Vo)
1097 - **Cataldo, Peter** (Perc)
1098 - **Catalyne, Joe** (Cl, Sax)
1099 - **Catana, Tony** (Tb)
1100 - **Catanese, Josephine A.** (Vo)
1101 - **Catanese, Vincent** (Gu, Ba, Orch)
1102 - **Catanzaro, Joseph** (Vo)
1103 - **Catcher, Esther** (Vo)
1104 - **Cate, Al** (Tb)
1105 - **Catel, Pearl** (Pn)
1106 - **Catell, Albert** (Vi)
1107 - **Caterro, Pedro** (Vo)
1108 - **Cates, Opie** (Sax, Orch)
1109 - **Cates, Paul** (Ly)
1110 - **Cates, Phebe** (Vo)
1111 - **Cathcart, Dick** (Tb)
1112 - **Catheart, Jim** (Vi, Tb)
1113 - **Cathelat, George** (Vo)
1114 - **Catizone, William** (Vi)
1115 - **Catlett, Sidney "Big Sid"** (Dr)
1116 - **Catlett, Walter** (Vo)
1117 - **Catlin, Donald** (Vo)
1118 - **Cato, Minto** (Vo)
1119 - **Cato, William** (Tb)
1120 - **Catoire, Oscar** (Vo)
1121 - **Caton, Edward** (Vo)
1122 - **Catsill, Kathleen** (Vo)
1123 - **Cattaneo, Bruno** (Unspecified)
1124 - **Catterson, Regina A.** (Vo)
1125 - **Catterson, Thomas V.** (Vo)
1126 - **Caudana, Bob** (Pn, Arr)
1127 - **Cauldwell, Happy** (Sax)
1128 - **Caulfield, Emily** (Vo)
1129 - **Caulfield, Kenneth** (Pn)
1130 - **Caulfield, Louise** (Vo)
1131 - **Caufrey, Zez** (Orch)
1132 - **Causer, Bob** (Orch, Dr)
1133 - **Causey, Hayden** (Gu)
1134 - **Causey, Willa Brooks** (Pn)
1135 - **Cavadias, Lucien** (Mu)
1136 - **Cavadore, Giuseppe** (Vo)
1137 - **Cavalcade, Mills** (Orch)
1138 - **Cavalcanti, Marie** (Vo)
1139 - **Cavalcanti, Elena** (Vo)
1140 - **Cavalea, Dolores** (Vo)
1141 - **Cavalier, Debbie** (Orch, Arr)
1142 - **Cavaliere, Joseph** (Vo)
1143 - **Cavalieri, Angelo** (Pn)
1144 - **Cavalla, John Leon** (Ob)
1145 - **Cavallaro, Carmen** (Pn, Orch)
1146 - **Cavallaro, John** (Sax, Orch)
1147 - **Cavallaro, Michael** (Vo)

Once upon a time . . .

1148 - **Cavallo, Angelo** (Tb, Vo)
1149 - **Cavallo, Joseph** (Cl, Sax)
1150 - **Cavallo, Mino** (Vo)
1151 - **Cavallo, Rose** (Vo)
1152 - **Cavanaugh, Bobby** (Mu, Acc, Vo)
1153 - **Cavanaugh, Chyntia** (Vo)
1154 - **Cavanaugh, Dave** (Sax, Orch, Arr)
1155 - **Cavanaugh, Don** (Tb)
1156 - **Cavanaugh, Inez** (Vo)
1157 - **Cavanaugh, James** (Ly)
1158 - **Cavanaugh, John** (Vo)
1159 - **Cavanaugh, Walter Page** (Pn, Vo, Arr)
1160 - **Cavas, Nick** (Tb)
1161 - **Cave, Emmeline** (Vo)
1162 - **Cave, Ethel Cole** (Pn)
1163 - **Cave, Jack** (Ho)
1164 - **Cave, John** (Ho)
1165 - **Cavell, Jan** (Vo)
1166 - **Caver, Augusta** (Pn)
1167 - **Caver, Ruth** (Vi)
1168 - **Cavette, Frenchy** (Db)
1169 - **Cavoli, Madeleine A.** (Vo)
1170 - **Cawley, Dorothy** (Vo)
1171 - **Cawley, Joe** (Pn)
1172 - **Cawley, Mary** (Vo)
1173 - **Cawood, Margie** (Vo)
1174 - **Caye, Gerard H.** (Sax)
1175 - **Caye, Mary** (Vo)
1176 - **Cayler, Joy** (Tb, Orch)
1177 - **Cazden, Norman** (Pn, Mu)
1178 - **Ceccolini, Catherine** (Vo)
1179 - **Ceci, Jesse Arthur** (Vi)
1180 - **Cecil, Courtney** (Pn)
1181 - **Cecil, Esther** (Pn)
1182 - **Cecil, Sylvia** (Vo)
1183 - **Cecil, Winifred** (Vo)
1184 - **Cederholm, Eleanor** (Vo)
1185 - **Cederquist, Ethel** (Vo)
1186 - **Cedrone, Donato Joseph Danny** (Gu, Man)
1187 - **Cehanovsky, George** (Vo)
1188 - **Celebre, John M.** (Tp, Orch)
1189 - **Celentano, Anthony** (Vo)
1190 - **Celestin, Oscar "Papa"** (Co, Vo, Tp, Mu, Orch)
1191 - **Celestino, William Rudolph** (Vo)
1192 - **Celi, Carlos** (Vo)
1193 - **Cella, Theodore** (Har, Orch, Mu)
1194 - **Celm, Louise** (Vo)
1195 - **Celommo, Virginia** (Vo)
1196 - **Celsa, Frank** (Vo)
1197 - **Cemashko, Fred** (Vi)
1198 - **Cenardo, Doc** (Dr)
1199 - **Censale, Robert** (Db)
1200 - **Centineo, Theresa** (Vo)
1201 - **Centobie, Buje** (Cl)
1202 - **Centola, Angeline** (Vo)
1203 - **Centoz, Lionel** (Vo)
1204 - **Ceo, Clara** (Pn)
1205 - **Cephas, John** (Gu)
1206 - **Ceppos, Mac** (Vi, Orch)
1207 - **Ceragioli, Peter A. "Pete Jolly" Jr.** (Pn, Acc)
1208 - **Cerbone, Lucy Anne** (Vo)
1209 - **Cerino, Arturo** (Co)
1210 - **Cerlenko, Mary** (Vo)
1211 - **Cermak, Anne** (Vo)
1212 - **Cermak, Pauline Christine** (Vo)
1213 - **Cerone, Philip** (Unspecified)
1214 - **Ceroni, Otello** (Vo)
1215 - **Cerrato, Dorothy** (Vo)
1216 - **Cerruti, Jean** (Vo)
1217 - **Cerulli, Ralph** (Vo)
1218 - **Ceruti, Henry** (Vo)
1219 - **Ceruti, Sylvana** (Vo)
1220 - **Cervera, Archie** (Vi)
1221 - **Cervi, Natale** (Vo)
1222 - **Cesana, Otto** (Mu, Orch, Arr)
1223 - **Cesati, Giuseppe** (Orch)
1224 - **Cesi, Giannina** (Vo)
1225 - **Cestari, Josephine** (Vo)
1226 - **Cestari, Ralph** (Unspecified)
1227 - **Chabay, Leslie** (Vo)
1228 - **Chabot, Phyllis** (Vo)
1229 - **Chabrowe, Joan** (Pn)
1230 - **Chachkes, Louise** (Vo)
1231 - **Chacho, Anna** (Vo)
1232 - **Chaconne, Vitali** (Vi, Arr)
1233 - **Chadvil, Elsie** (Pn)
1234 - **Chadwick, Jackie** (Vo)
1235 - **Chage, Berle** (Vo)
1236 - **Chagnon, Lucia** (Vo)
1237 - **Chaiken, Irving** (Unspecified)
1238 - **Chaiken, Mary** (Pn)
1239 - **Chaiken, Paul D.** (Unspecified)
1240 - **Chaikin, Nathan** (Ce)
1241 - **Chaiko, Gloria** (Vo, Unspecified)
1242 - **Chain, Stavin** (Vo, Gu)
1243 - **Chainey, Mary** (Vi)
1244 - **Chaissen, Leo** (Vo)
1245 - **Chait, Merle** (Pn)
1246 - **Chajes, Julius** (Mu, Pn)
1247 - **Chalef, Frances** (Vo, Ch)
1248 - **Chalef, Morton** (Unspecified)
1249 - **Chaliapin, Feodor** (Vo)
1250 - **Chaliapin, Marina** (Vo)

Once upon a time . . .

1251 - **Chaliff, Norma** (Pn)
1252 - **Chalk, Val** (Pn)
1253 - **Challis, Bennett** (Vo)
1254 - **Challis, Beth** (Vo)
1255 - **Challis, Bill** (Pn, Arr)
1256 - **Chalmers, Barbara** (Vo)
1257 - **Chalmers, John** (Vo)
1258 - **Chalmers, Patrick** (Ly)
1259 - **Chalmers, Peter** (Vo)
1260 - **Charmers, Robert L.** (Vo)
1261 - **Chalmers, Thomas** (Vo)
1262 - **Chaloff, Serge** (Sax)
1263 - **Chaloupka, John** (Vo)
1264 - **Chamberlain, Charles G.** (Vo)
1265 - **Chamberlain, Charles R.** (Unspecified)
1266 - **Chamberlain, Jessie** (Vo)
1267 - **Chamberlain, Frank** (Vo)
1268 - **Chamberlain, Lee** (Vo)
1269 - **Chamberlain, Louis** (Vo)
1270 - **Chamberlain, Richard** (Vo)
1271 - **Chambers, Alberta** (Vo)
1272 - **Chambers, Doris** (Vo)
1273 - **Chambers, Dudley B.** (Vo)
1274 - **Chambers, Elmer** (Tp, Co)
1275 - **Chambers, Ethel** (Vo)
1276 - **Chambers, Henderson** (Vo, Tb)
1277 - **Chambers, James** (Vo, Ho)
1278 - **Chambers, Jane** (Vi)
1279 - **Chambers, Leslie** (Vo)
1280 - **Chambers, Mildred** (Pn)
1281 - **Chambers, Peter** (Vo)
1282 - **Chambers, Reed M.** (Vo)
1283 - **Chambers, Ruth** (Vo)
1284 - **Chambers, Stanley** (Vo)
1285 - **Chambers, Stephen** (Vo)
1286 - **Chambers, Tig** (Tp)
1287 - **Chambers, Virginia** (Vo)
1288 - **Chamblee, Eddie** (Vo, Sax)
1289 - **Chamblee, Mario** (Vo)
1290 - **Chambliss, Lou** (Vo)
1291 - **Chamousis, Aphrodite** (Unspecified)
1292 - **Champen, Waldo** (Vo)
1293 - **Chan, Carlo** (Vo)
1294 - **Chan, Margery May** (Vo)
1295 - **Chanas, Walter** (Vo)
1296 - **Chance, Eileen** (Db)
1297 - **Chance, John** (Db)
1298 - **Chance, Marion** (Vo)
1299 - **Chancellor, Elsie** (Vo)
1300 - **Chancy, Benjamin S.** (Orch)
1301 - **Chancy, Natalie** (Vi)
1302 - **Chandler, Carol** (Vo)
1303 - **Chandler, Claude** (Gu, Vo)
1304 - **Chandler, Frances** (Pn)
1305 - **Chandler, Helen** (Vo)
1306 - **Chandler, Jewell** (Pn)
1307 - **Chandler, Mary** (Vo)
1308 - **Chandler, Peggy** (Pn)
1309 - **Chandler, Perdita** (Vo)
1310 - **Chandro, Glib** (Vo)
1311 - **Chaney, Jack** (Sax)
1312 - **Chang, Katherine Lee** (Vo)
1313 - **Chang, Yi An** (Vo)
1314 - **Chanin, Geraldine** (Pn)
1315 - **Chanler, Theodore** (Pn)
1316 - **Channing, Carol** (Vo)
1317 - **Channon, Bill** (Arr, Mu, Tp)
1318 - **Chanson, Blanche** (Vo)
1319 - **Chantal, Helene** (Pn)
1320 - **Chapdelaine, Juliette Claire** (Vo)
1321 - **Chapelle, Carole** (Vo)
1322 - **Chapin, Charlotte** (Vo)
1323 - **Chapin, Henry Sterling** (Pn, Or)
1324 - **Chapin, James F.** (Dr)
1325 - **Chapin, Jim** (Dr)
1326 - **Chapin, Lela** (Pn)
1327 - **Chapin, Pattie** (Vo)
1328 - **Chapin, William** (Vo)
1329 - **Chaplin, Saul** (Ly, Mu, Pn)
1330 - **Chapman, Albert** (Vo)
1331 - **Chapman, Dick** (Vo)
1332 - **Chapman, Edith Goold** (Vo)
1333 - **Chapman, Elizabeth Mary** (Unspecified)
1334 - **Chapman, Frank** (Vo)
1335 - **Chapman, Fred** (Vo)
1336 - **Chapman, George Hamilton Jr.** (Vo)
1337 - **Chapman, Jack** (Tp)
1338 - **Chapman, Joan** (Vo)
1339 - **Chapman, Lila** (Or, Vo)
1340 - **Chapman, Lucy** (Vo)
1341 - **Chapman, Paul** (Vo, Gu)
1342 - **Chapman, Roland** (Gu)
1343 - **Chapman, William** (Vo, Dr)
1344 - **Chappel, Gus** (Tb, Orch)
1345 - **Chappelle, Helen** (Vo)
1346 - **Chappelet, Denis** (Sax)
1347 - **Chardon, Yves Henri** (Ce)
1348 - **Charier, Elinor** (Vo)
1349 - **Charig, Philip** (Mu, Pn)
1350 - **Charles, Ernest** (Vo, Mu)
1351 - **Charles, Kent** (Orch)
1352 - **Charles, Leonora** (Unspecified)
1353 - **Charles, Milton** (Mu)
1354 - **Charles, Richard** (Vo)
1355 - **Charles, Teddy** (Pn, Vibraharp, Dr, Mu, Orch)

Once upon a time . . .

1356 - **Charles, Zoe** (Vo)
1357 - **Charleston, Colgan E.** (Vo)
1358 - **Charleston, James F.** (Vo)
1359 - **Charlian, Gregory Moore** (Vo)
1360 - **Charlock, Joan** (Vo)
1361 - **Charlton, Melville** (Pn, Or, Ch)
1362 - **Charman, Dorothy E.** (Vo)
1363 - **Charmbury, Walter** (Pn)
1364 - **Charney, Fay** (Vo)
1365 - **Charney, Harold** (Mu)
1366 - **Charnley, Milne** (Pn)
1367 - **Charnow, Jack** (Vi)
1368 - **Charo, Vincent T.** (Vo)
1369 - **Charro, Philip** (Vo)
1370 - **Charsky, Alex** (Vo)
1371 - **Chartrand, James** (Vo)
1372 - **Charvat, Joseph** (Sax)
1373 - **Charwat, Florence** (Vo)
1374 - **Chase, Adele** (Unspecified)
1375 - **Chase, Barromeo** (Vo)
1376 - **Chase, Charles Gardner** (Vo, (Unspecified)
1377 - **Chase, Danny** (Vo)
1378 - **Chase, Hal** (Unspecified)
1379 - **Chase, Jean** (Vo)
1380 - **Chase, John Mc Clure** (Ch)
1381 - **Chase, Joseph Cummings** (Vo)
1382 - **Chase, Marion** (Vo, Pn)
1383 - **Chase, Nancy** (Vo)
1384 - **Chase, Rhoda** (Song stylist)
1385 - **Chase, Ruth** (Vo)
1386 - **Chase, Shirley Jean Shirl** (Vo)
1387 - **Chase, Vicki** (Vo)
1388 - **Chase, Wheelette Mc Clelland** (Vo)
1389 - **Chase, Wilder** (Pn)
1390 - **Chasen, Edna** (Pn)
1391 - **Chasers, Chalestone** (Vo)
1392 - **Chasins, Abram** (Pn, Mu)
1393 - **Chasins, Ethel** (Pn)
1394 - **Chaskel, Harriet** (Vo)
1395 - **Chaskin, Al** (Vo)
1396 - **Chassagne, Louis** (Tu)
1397 - **Chastagner, Edmond** (Unspecified)
1398 - **Chatelaine, Doris** (Vo)
1399 - **Chatfield, Jennifer** (Perc)
1400 - **Chatfield, Ruth** (Vi)
1401 - **Chatman, Christine** (Acc, Pn, Vo, Orch)
1402 - **Chatman, Deacon O. P.** (Vo)
1403 - **Chatman, John Peter Slim "Menphis"** (Pn, Mu)
1404 - **Chatman, Kenneth B.** (Vo)
1405 - **Chatman, Lonnie** (Ly)
1406 - **Chatman, Louetta M.** (Vo)
1407 - **Chatman, Peter** (Mu, Ly)
1408 - **Chatmon, Armenter "Bo Carter"** (Vo, Gu, Mu)
1409 - **Chatmon, Samuel** (Db, Gu, Man, Ha, Vo)
1410 - **Chattaway, Ethel** (Vo)
1411 - **Chatterton, Frank** (Pn)
1412 - **Chavchavadze, George** (Pn)
1413 - **Chavez, Carlos** (Mu, Orch)
1414 - **Chayez, Julius** (Pn)
1415 - **Chayres, Nestor** (Vo)
1416 - **Chazin, Robert M.** (Unspecified)
1417 - **Chazkel, Mona** (Pn)
1418 - **Cheatdom, John** (Vo)
1419 - **Cheatham Adolphus Doc** (Vo, Tb)
1420 - **Cheatham, Carolyn** (Pn)
1421 - **Cheatham, Jeannie** (Pn, Vo)
1422 - **Cheatham, Jimmy** (Tb)
1423 - **Cheatham, Randolph** (Pn)
1424 - **Chebetar, Frank** (Vo)
1425 - **Chebetar, Vincent** (Vo)
1426 - **Chebuske, Ray** (Vo)
1427 - **Checci, Leo** (Tb)
1428 - **Cheek, Donald** (String bass)
1429 - **Cheek, Robert** (Tp)
1430 - **Cheeks, Julia Louise** (Pn)
1431 - **Cheeks, Julius** (Vo)
1432 - **Cheeseman, Irene** (Pn)
1433 - **Cheesman, Pritchard** (Sax)
1434 - **Cheever, Wes** (Sax)
1435 - **Cheifitz, Peggy** (Pn)
1436 - **Cheiken, Stanley Allen** (Vo)
1437 - **Chelimsky, Samuel E.** (Orch)
1438 - **Cheltri, Arturo** (Vo)
1439 - **Chenee, Ann** (Pn)
1440 - **Cheney, Sylvia** (Vo)
1441 - **Cheney, Ward** (Vi)
1442 - **Cheney, Winslow** (Pn, Or, Orch)
1443 - **Cheng, Eugene Cedric** (Pn)
1444 - **Chenkin, Victor** (Vo)
1445 - **Chenoweth, Wilbur** (Pn, Or, Mu)
1446 - **Chequer, Glenn** (Vo)
1447 - **Chere, Max** (Acc)
1448 - **Cherin, Milton** (Orch, Arr)
1449 - **Cherkassky, Shura** (Pn)
1450 - **Cherkose, Eddie** (Ly)
1451 - **Cherlin, John** (Cl)
1452 - **Cherney, Tonya** (Vo)
1453 - **Cherniavsky, Jan** (Pn)
1454 - **Cherniavsky, Josef** (Ce,Orch, Mu)
1455 - **Cherniavsky, Leo** (Vi)
1456 - **Cherniavsky, Mischel** (Ce)
1457 - **Chernin, Benjamin** (Vi)

Once upon a time . . .

1458 - **Chernis, Jay** (Pn, Mu, Orch, Arr)
1459 - **Cherot, Frances J.** (Vo)
1460 - **Cherrin, Harold** (Unspecified)
1461 - **Cherry, Albert** (Vo)
1462 - **Cherry, Don** (Vo)
1463 - **Cherry, John** (Vo)
1464 - **Cherry, Sheldon** (Vo)
1465 - **Chertcoff, Diana** (Vo)
1466 - **Chertok, Pearl** (Vo, Pn, Har, Or)
1467 - **Cherub, Joseph** (Vi)
1468 - **Cherubini, Elena** (Vo)
1469 - **Chervenie, Caroline** (Vo)
1470 - **Cherwin, Dick** (Sax, Orch)
1471 - **Cherwonsky, Melvin** (Vo)
1472 - **Cheses, Irene** (Vi)
1473 - **Cheskin, David** (Vi)
1474 - **Chesleigh, Jack** (Dr)
1475 - **Chesney, Charles** (Vo)
1476 - **Chesnosky, Mary** (Vo)
1477 - **Chessler, Deborah** (Ly)
1478 - **Chester, Allan** (Vo)
1479 - **Chester, Esme** (Unspecified)
1480 - **Chester, Robert T.** (Sax, Orch)
1481 - **Chester, William** (Vo)
1482 - **Chestnut, Bob** (Tp)
1483 - **Chestnutt, Virginia** (Vo)
1484 - **Cheswick, Thomas** (Vo)
1485 - **Chetterton, Frank** (Pn)
1486 - **Chevalier, Maurice** (Vo)
1487 - **Chevers, Charlie** (Tp)
1488 - **Chevers, Gloria** (Pn)
1489 - **Chevers, Osbert** (Vo)
1490 - **Chiaffarelli, Alberto C.** (Cl, Mu, Arr, Mu, Orch)
1491 - **Chianese, Diana** (Vo)
1492 - **Chiappinelli, Agnes** (Vo, Pn, Ch)
1493 - **Chiarelli, Dorothy** (Vi)
1494 - **Chiarelli, John** (Vo)
1495 - **Chiaretti, Albert** (Vo)
1496 - **Chiarito, Maria** (Vo)
1497 - **Chiarulli, Anthony** (Vo)
1498 - **Chiasson, Jean Claude** (Pn)
1499 - **Chiat, Esther** (Vo)
1500 - **Chicco, Angelina** (Vo)
1501 - **Chichester, Franklin** (Vo)
1502 - **Chick, Leonard** (Mu)
1503 - **Chickering, John** (Vo)
1504 - **Chico, Peter** (Tp)
1505 - **Chiesa, Emilio** (Acc)
1506 - **Chiesa, Margie** (Orch)
1507 - **Chigi, Alfredo** (Vo)
1508 - **Chignatti, Filippo** (Ob)
1509 - **Chigori, Ralph** (Orch)
1510 - **Chikes, Cecile** (Vo)
1511 - **Childe, Bob** (Pn, Vo)
1512 - **Childers, Laura** (Vo)
1513 - **Childers, Marion Buddy** (Tp)
1514 - **Children, Robinson** (Vo)
1515 - **Childres, Altin** (Vo)
1516 - **Childress, Alice** (Vo)
1517 - **Childress, Alvin** (Vo)
1518 - **Childress, Gladys** (Pn)
1519 - **Childs, Bill** (Vo)
1520 - **Childs, Edward** (Unspecified)
1521 - **Childs, Evelyn** (Pn)
1522 - **Childs, Florence** (Vo)
1523 - **Childs, Georgia** (Vo)
1524 - **Childs, Janet** (Pn)
1525 - **Childs, Joseph** (Vo)
1526 - **Childs, June P.** (Vo)
1527 - **Childs, Oliver** (Vo, Sax)
1528 - **Childs, Reggie** (Vi, Orch)
1529 - **Chilton, John** (Tp)
1530 - **Chimenti, Murial** (Vo)
1531 - **Chimenti, Rose** (Vo)
1532 - **China, Carol** (Vo)
1533 - **Chinn, Anna** (Vo)
1534 - **Chinn, Genevieve** (Pn, Mu)
1535 - **Chinn, May** (Vo)
1536 - **Chinnery, Mary** (Pn)
1537 - **Chipkin, Martin** (Vo)
1538 - **Chipman, Edward E.** (Vo)
1539 - **Chirico, Neil** (Vo)
1540 - **Chisholm, Anna Lee "Margie Snow"** (Vo)
1541 - **Chisholm, Robert (Vo)**
1542 - **Chism, Jimmy** (Sax)
1543 - **Chiterer, Martha** (Pn)
1544 - **Chitkell, Alma** (Vo)
1545 - **Chittenden, Margaret M.** (Vo)
1546 - **Chittison, Herman** (Pn)
1547 - **Chiusano, Anthony** (Cl)
1548 - **Chiusano, Michael J.** (Pn)
1549 - **Chlupse, Karl** (Ho)
1550 - **Chlupse, Senta Winter** (Pn)
1551 - **Choate, Deborah** (Vo)
1552 - **Choate, Robert** (Unspecified)
1553 - **Choate, Virginia "Gina Pinnera"** (Vo)
1554 - **Choates, Harry H.** (Vo, Mu, Vi, Acc, Ch)
1555 - **Choen, Phyllis** (Pn)
1556 - **Choenigsbereg, Chunky** (Tb)
1557 - **Choir, Kingdom** (Vo)
1558 - **Cholden, Abe** (Sax)
1559 - **Cholschmann, Vladimir** (Orch)
1560 - **Chopitea, Consuelo** (Vo)
1561 - **Chorodoy, David** (Pn)
1562 - **Chotzinoff, Samuel** (Pn, Orch)

Once upon a time . . .

1563 - **Chouberoff, Sophie** (Pn)
1564 - **Choy, Leilan** (Vo)
1565 - **Chrenko, Catherine T.** (Vo)
1566 - **Chrichlow, Dorothy** (Pn)
1567 - **Chris, Tony** (Gu)
1568 - **Chrisman, Arthur** (Cl)
1569 - **Chrisman, Kathleen** (Vo)
1570 - **Christmas, Mary Frances** (Ce)
1571 - **Christea, Josef** (Vo)
1572 - **Christeberry, Diane** (Vo)
1573 - **Christen, Don** (Co)
1574 - **Christensen, Betty** (Unspecified)
1575 - **Christensen, Carl** (Ce)
1576 - **Christensen, Carl S. Jr. Chris** (Vo, Unspecified)
1577 - **Christensen, Dorothea A.** (Vo)
1578 - **Christensen, Dorothy** (Vo)
1579 - **Christensen, Eunice** (Vo)
1580 - **Christensen, Evelyn** (Vo)
1581 - **Christensen, Fred Chris** (Vo)
1582 - **Christensen, Herbert** (Vo)
1583 - **Christensen, Karl** (Ce)
1584 - **Christensen, Maryetta** (Vo)
1585 - **Christensen, Meta** (Vo, Ch)
1586 - **Christensen, Yvonne** (Vo)
1587 - **Christenson, James** (Unspecified)
1588 - **Christenson, Joan** (Vo)
1589 - **Christian, Buddy** (Dr, Gu, Ba)
1590 - **Christian, Charlie** (Gu)
1591 - **Christian, Edna** (Pn)
1592 - **Christian, Emil Joseph** (Tb)
1593 - **Christian, Katherine** (Vo)
1594 - **Christian, Ruth** (Vo)
1595 - **Christian, Stephen** (Vo)
1596 - **Christian, Tommy** (Cl, Sax, Orch)
1597 - **Christiano, Gilda** (Vo)
1598 - **Christiano, Phyllis** (Vo)
1599 - **Christiansen, Emma** (Vo)
1600 - **Christiansen, Howard** (Vo)
1601 - **Christiansen, Lillian** (Vo)
1602 - **Christiansen, Melius F.** (Vo, Ch)
1603 - **Christiansen, Olaf C.** (Vo, Ch)
1604 - **Christiansen, Paul J.** (Orch)
1605 - **Christianson, William** (Vo)
1606 - **Christie, Arthur** (Perc)
1607 - **Christie, Catherine** (Vo)
1608 - **Christie, Charlie** (Vo)
1609 - **Christie, Don** (Orch)
1610 - **Christie, George** (Mu)
1611 - **Christie, Ian** (Cl)
1612 - **Christie, James** (Tp)
1613 - **Christie, Kenneth** (Pn)
1614 - **Christie, Marice** (Vo)
1615 - **Christie, Olga Helen** (Vo)
1616 - **Christie, Robert** (Vo)
1617 - **Christie, Winifred** (Pn)
1618 - **Christina, Charlie** (Gu)
1619 - **Christman, Arthur** H. (Cl, Orch)
1620 - **Christman, Elaine M.** (Vo)
1621 - **Christman, Peter C. III** (Vo)
1622 - **Christmann, Arthur** (Or, Ch)
1623 - **Christmann, Henry** (Cl)
1624 - **Christner, Cy** (Cl, Sax)
1625 - **Christoff, Boris** (Vo)
1626 - **Christopher, Harry C.** (Vo)
1627 - **Christopher, Louis** (Vo)
1628 - **Christopher, Louise Luigi** (Vo)
1629 - **Christopher, Marion** (Vo)
1630 - **Christopher, Thomas** (Vo)
1631 - **Christy, Donald** (Vo)
1632 - **Christy, Gioia** (Pn)
1633 - **Christy, Gloria** (Pn)
1634 - **Christy, Rose** (Pn, Acc, Vo)
1635 - **Christy, Van A.** (Orch, Arr)
1636 - **Chruscin, Irene** (Vo)
1637 - **Chrystal, Norris** (Unspecified)
1638 - **Chub, Fred** (Vo)
1639 - **Chubb, Martha** (Vo)
1640 - **Chuckles, Helen** (Vo)
1641 - **Chuisano, Viola** (Vo)
1642 - **Chung, Charles** (Vo)
1643 - **Chupa, William** (Vo)
1644 - **Church, Evelyn** (Vo)
1645 - **Church, Margaret** (Vo)
1646 - **Churchill, Elinor** (Vo)
1647 - **Churchill, Frank E.** (Mu)
1648 - **Churchill, Savannah** (Vo)
1649 - **Churchill, Stuart** (Vo, Sax, Tp, Mu, Pn)
1650 - **Churico, Philip** (Unspecified)
1651 - **Chusid, Marty** (Pn)
1652 - **Chyla, Annette** (Vo)
1653 - **Chytilo, Walter** (Acc)
1654 - **Ciambriello, John** (Vi)
1655 - **Cianciarulo, John** (Db)
1656 - **Cianfrini, Lorenzo** (Vo)
1657 - **Ciaravino, Frances** (Vo)
1658 - **Ciarrocchi, Andrew** (Vo)
1659 - **Ciavola, John** (Vo)
1660 - **Cibelli, Albert C.** (Vo)
1661 - **Cibelli, Alfred Jr.** (Vo)
1662 - **Cibelli, Eugene** (Vo)
1663 - **Cibelli, Sal** (Vi, Vo)
1664 - **Cibulski, Andre** (Vo)
1665 - **Cicalese, Andy** (Sax)
1666 - **Cicalese, Angelo** (Sax)
1667 - **Cicalese, Michael Joseph** (Unspecified)

Once upon a time . . .

1668 - **Cicchetti, Mike** (Sax)
1669 - **Ciccia, John** (Vo)
1670 - **Ciccolini, Aldo** (Pn)
1671 - **Ciccone, Anthony** (Cl, Sax)
1672 - **Ciccone, Fritz** (Gu)
1673 - **Ciccone, John** (Vo)
1674 - **Ciccotto, Rosemary** (Vo)
1675 - **Cid, Aurea** (Vo)
1676 - **Cigna, Gina** (Vo)
1677 - **Cignano, Arnold** (Vi)
1678 - **Cihi, Joan** (Vo)
1679 - **Cilay, John** (Vo)
1680 - **Cilay, Lou** (Vo)
1681 - **Cimaglia, Richard** (Unspecified)
1682 - **Cimara, Pietro** (Pn, Orch)
1683 - **Cimino, Mary Ann** (Vo)
1684 - **Cincione, Harry** (Tp)
1685 - **Cincola, Nancy** (Vo)
1686 - **Cinderella, Joe** (Gu)
1687 - **Cinelli, Eleanor** (Vo)
1688 - **Cinelli, Elizabeth** (Vo)
1689 - **Cinelli, Theresa** (Vo)
1690 - **Cini, Jasper "Al Martino"** (Vo)
1691 - **Cioffi, Gino** (Cl)
1692 - **Cioffoletti, Daniel Dan** (Vo)
1693 - **Ciompi, Giorgio** (Vi)
1694 - **Cipman, Joe** (Orch, Arr)
1695 - **Cipolla, Caesar** (Vo)
1696 - **Cipriani, Beatrice** (Acc)
1697 - **Cipriano, Gene** (Cn, Fl)
1698 - **Cipriano, Grace** (Vo)
1699 - **Cipriano, Joseph** (Cl)
1700 - **Ciraco, Edith** (Vo)
1701 - **Cirby, Robert** (Vo)
1702 - **Circicillo, Pat** (Tp)
1703 - **Cirillo, Carmela** (Vo)
1704 - **Cirillo, Mary** (Vi)
1705 - **Cirillo, Nancy** (Pn, Vi)
1706 - **Cirillo, Wally** (Pi)
1707 - **Cirincion, Anne** (Vo)
1708 - **Cirincione, Norma** (Vo)
1709 - **Cirino, Eddie** (Vo)
1710 - **Cirrisi, Peter** (Vo)
1711 - **Cirulnick, Morris** (Unspecified)
1712 - **Cisne, Dick** (Orch)
1713 - **Cisternino, Frances** (Vo)
1714 - **Cisyk, Wolodomir** (Vi)
1715 - **Citroen, Elsie** (Vo)
1716 - **Citrolo, Kathryn** (Vo)
1717 - **Cittadino, Millie** (Vo)
1718 - **Ciucci, Delva** (Vo)
1719 - **Ciuffo, Charles F.** (Vo)
1720 - **Ciuffo, Gloria** (Vo)
1721 - **Ciulla, Philip David** (Unspecified)
1722 - **Cival, Gertrude** (Pn)
1723 - **Civil, Rita** (Pn)
1724 - **Cizeron, Maurice** (Sax, Fl)
1725 - **Cizmowski, Edward F.** (Unspecified)
1726 - **Clafin, Margaret** (Vo)
1727 - **Clague, Margaret** (Vo)
1728 - **Claiborne, Bob** (Vo)
1729 - **Claiborne, Emma** (Vo)
1730 - **Clair, Frank** (Vo)
1731 - **Clair, Nathalie** (Db)
1732 - **Claire, Bernice** (Vo)
1733 - **Claire, Betty** (Vo)
1734 - **Claire, Claude** (Vo)
1735 - **Claire, Dorothy** (Vo)
1736 - **Claire, Jeanne** (Vo, Acc)
1737 - **Claire, Marion** (Vo)
1738 - **Claire, Otto** (Pn)
1739 - **Clancey, John** (Ha)
1740 - **Clancy, Francis** (Vo)
1741 - **Clancy, Lois Don** (Vo)
1742 - **Clancy, Madeline** (Vo)
1743 - **Clancy, Mary Frances** (Vo)
1744 - **Clancy, Michael** (Vo)
1745 - **Clancy, Nancy** (Vo)
1746 - **Clancy, Norah** (Vo)
1747 - **Clancy, Patricia** (Vo)
1748 - **Clapp, Charles Sonny** (Tb, Orch, Mu)
1749 - **Clapp, John** (Dr)
1750 - **Clapp, Julia** (Vo)
1751 - **Clapp, Sunny** (Orch)
1752 - **Clarck, Amy Ashmore** (Mu, Ly)
1753 - **Clarck, Robert** (Db)
1754 - **Clare, Dimitrios** (Vo)
1755 - **Clare, Sidney** (Mu, Ly)
1756 - **Clarello, Rose** (Vo)
1757 - **Clark, Ann** (Vo)
1758 - **Clark, Barbara** (Vo)
1759 - **Clark, Barry** (Vo)
1760 - **Clark, Betty** (Acc, Song stylist)
1761 - **Clark, Beulah** (Pn)
1762 - **Clark, Bill** (Tp)
1763 - **Clark, Bobby** (Pn)
1764 - **Clark, Buddy** (Vo, Orch)
1765 - **Clark, Carol** (Vo)
1766 - **Clark, Chynthia** (Vo)
1767 - **Clark, Claire** (Vo)
1768 - **Clark, Dick** (Fl, Cn)
1769 - **Clark, Don** (Cl, Sax)
1770 - **Clark, Donald** (Vo)
1771 - **Clark, Donnel** (Vi)
1772 - **Clark, Dorinda Cole** (Vo)
1773 - **Clark, Doris** (Vo)

Once upon a time . . .

1774 - **Clark, Dorothy** (Pn)
1775 - **Clark, Dorothy** (Vo)
1776 - **Clark, Eddie** (Pn)
1777 - **Clark, Edgar Roger** (Vo)
1778 - **Clark, Edward J.** (Vo)
1779 - **Clark, Elbernita "Twinkie"** (Vo)
1780 - **Clark, Elizabeth** (Vo)
1781 - **Clark, Ethel** (Vo)
1782 - **Clark, Everett M.** (Vo)
1783 - **Clark, Francis** (Vo)
1784 - **Clark, Frank** (Vo)
1785 - **Clark, Franklin** (Tp)
1786 - **Clark, Freeman** (Vo)
1787 - **Clark, Fritz** (Vo)
1788 - **Clark, Garner** (Co)
1789 - **Clark, Garnet** (Pn)
1790 - **Clark, George** (Cl, Sax)
1791 - **Clark, Geraldine** (Vo)
1792 - **Clark, Gerard** (Vo, Mu, Orch)
1793 - **Clark, Gerald** (Orch)
1794 - **Clark, Gordon** (Vo)
1795 - **Clark, Gurthalee** (Cn)
1796 - **Clark, Harold** (Sax)
1797 - **Clark, Harriet** (Vo)
1798 - **Clark, Harry J.** (Gu, Ba, Uk)
1799 - **Clark, Helen** (Vo)
1800 - **Clark, Helen Marie** (Vo)
1801 - **Clark, Henry** (Tb)
1802 - **Clark, Henry** (Db)
1803 - **Clark, Hy** (Tb, Orch)
1804 - **Clark, Jacky "Chisom"** (Vo)
1805 - **Clark, James "Papa"** (Vo, Pn)
1806 - **Clark, James Russell** (Vo)
1807 - **Clark, Jane** (Mu)
1808 - **Clark, Jaspere** (Pn)
1809 - **Clark, Jean** (Pn)
1810 - **Clark, Jeff** (Dr, Vo)
1811 - **Clark, Joan** (Vo)
1812 - **Clark, Joe** (Vo)
1813 - **Clark, John** (Tb)
1814 - **Clark, John** (Vo)
1815 - **Clark, John Farrell** (Vo)
1816 - **Clark, John V.** (Unspecified)
1817 - **Clark, Joseph** (Vo)
1818 - **Clark, Joseph Red** (Tu, Sax)
1819 - **Clark, Judy** (Vo)
1820 - **Clark, Juliet** (Vo)
1821 - **Clark, June** (Co, Orch)
1822 - **Clark, Karen Sheard** (Vo)
1823 - **Clark, Larry** (Vo)
1824 - **Clark, Leatha** (Vo)
1825 - **Clark, Lee** (Sax)
1826 - **Clark, Lester** (Sax)
1827 - **Clark, Lillian** (Vo)
1828 - **Clark, Lorainy S.** (Vo)
1829 - **Clark, Mahlon** (Cl, Sax)
1830 - **Clark, Marion** (Vo)
1831 - **Clark, Marion** (Sax)
1832 - **Clark, Martha** (Unspecified)
1833 - **Clark, Mary** (Sax)
1834 - **Clark, Mary Lou** (Vo, Acc)
1835 - **Clark, Mattie Moss** (Vo, Arr, Mu)
1836 - **Clark, Mel** (Db)
1837 - **Clark, Melville** (Har)
1838 - **Clark, Monroe** (Vo)
1839 - **Clark, Muriel A.** (Vo)
1840 - **Clark, Nelson** (Dr, Orch)
1841 - **Clark, Nicky** (Vo)
1842 - **Clark, Patricia Pat** (Vo)
1843 - **Clark, Pete** (Cl, Sax)
1844 - **Clark, Phillip** (Vo)
1845 - **Clark, Raymond** (Vo)
1846 - **Clark, Regina** (Vo)
1847 - **Clark, Richard** (Vo)
1848 - **Clark, Richard** (Fl, Cn)
1849 - **Clark, Rosalind** (Vo)
1850 - **Clark, Sally** (Vo)
1851 - **Clark, Samuel** (Vo)
1852 - **Clark, Spencer** (Sax)
1853 - **Clark, Stewart** (Co)
1854 - **Clark, Tiny** (Orch)
1855 - **Clark, Tom** (Orch, Arr)
1856 - **Clark, Virginia** (Vo)
1857 - **Clark, Walter Buddy Jr**. (Pn, Arr, Orch)
1858 - **Clark, Wes** (Db)
1859 - **Clark, William B.** (Vo)
1860 - **Clarke, Allie** (Tb)
1861 - **Clarke, Amelia Gray** (Vo, Pn)
1862 - **Clarke, Anne** (Vo)
1863 - **Clarke, Carl** (Vo)
1864 - **Clarke, Carroll** (Vo)
1865 - **Clarke, Charles** (Vo)
1866 - **Clarke, Cyril** (Vo)
1867 - **Clarke, Donald** (Vo)
1868 - **Clarke, Dorothy** (Vo)
1869 - **Clarke, Edgar R.** (Mu)
1870 - **Clarke, Edith** (Vo)
1871 - **Clarke, Elizabeth Louise** (Vo)
1872 - **Clarke, Elsie** (Vo)
1873 - **Clarke, Ethel Oughton**(Vo)
1874 - **Clarke, Florence** (Unspecified)
1875 - **Clarke, Francis** (Vo)
1876 - **Clarke, Gehoris** (Pn, Vo)
1877 - **Clarke, George** (Sax, Vo)
1878 - **Clarke, Grace** (Vo)
1879 - **Clarke, Grant** (Ly)

Once upon a time . . .

1880 - **Clarke, Herbert Lincoln** (Tp, Mu, Orch)
1881 - **Clarke, James** (Vo)
1882 - **Clarke, James** (Vo)
1883 - **Clarke, John** (Vo, Pn)
1884 - **Clarke, Judy** (Unspecified)
1885 - **Clarke, June B.** (Vo)
1886 - **Clarke, Kenneth Spearman "Kenny Klook"** (Dr, Orch)
1887 - **Clarke, Les** (Sax)
1888 - **Clarke, Margaret** (Vo)
1889 - **Clarke, Mary** (Vo)
1890 - **Clarke, Mauriel** (Vo)
1891 - **Clarke, Richard** (Tp)
1892 - **Clarke, Rebecca** (Mu, Vi)
1893 - **Clarke, Sydney** (Vo)
1894 - **Clarke, Victor** (Vo)
1895 - **Clarke, Zelma** (Pn)
1896 - **Clarks, Bobby** (Vo)
1897 - **Clarkson, Geoffrey** (Pn, Sax, Mu)
1898 - **Clarkson, Harry F.** (Ly, Pn, Arr)
1899 - **Clarkson, Katherine** (Vo)
1900 - **Clarkson, Louisa** (Vo)
1901 - **Clarkson, Peggy** (Vo)
1902 - **Clary, Adeline** (Vo)
1903 - **Clary, Charles A.** (Vo)
1904 - **Clary, Jane** (Pn)
1905 - **Clary, Lyman W.** (Vo)
1906 - **Clary, Nan** (Vo)
1907 - **Clary, Wells** (Vo)
1908 - **Clary, Wilton** (Vo)
1909 - **Clasen, Edith** (Vo)
1910 - **Class, Jean** (Pn, Vo)
1911 - **Classon, Ben** (Vo)
1912 - **Clauder, Mary R.** (Vo)
1913 - **Claus, Clyde** (Vo)
1914 - **Claus, Mildred Margaret** (Vo)
1915 - **Clause, Billy** (Vo)
1916 - **Clausen, Burton Lawrence** (Unspecified)
1917 - **Clausen, Eddie** (Sax)
1918 - **Clausen, Erna G.** (Vo)
1919 - **Clausen, Madeline** (Vo)
1920 - **Clawson, Alba** (Vo)
1921 - **Clay, Clarence** (Vo)
1922 - **Clay, Dick** (Sax)
1923 - **Clay, Henry** (Cl, Tp)
1924 - **Clay, Jeffrey** (Vo)
1925 - **Clay, Linwood A.** (Pn)
1926 - **Clay, Shirley** (Co, Tp)
1927 - **Claymes, Raymond** (Vo)
1928 - **Claypool, Jean** (Unspecified)
1929 - **Clayton, Bobby** (Cl, Fl, Sax)
1930 - **Clayton, Esther S.** (Vo)
1931 - **Clayton, Frederick Joseph** (Unspecified)
1932 - **Clayton, George** (Vo)
1933 - **Clayton, Helen** (Vo)
1934 - **Clayton, James Kid** (Tp)
1935 - **Clayton, Jan** (Vo)
1936 - **Clayton, Jennie Mae** (Vo)
1937 - **Clayton, June Camille** (Vo)
1938 - **Clayton, Marion Janet** (Pn, Or, Ch)
1939 - **Clayton, Patti** (Vo)
1940 - **Clayton, Peter Doc** (Vo)
1941 - **Clayton, Ruth** (Vo)
1942 - **Clayton, Wilbur Dorsey "Buck"** (Mu, Arr, Tp, Orch)
1943 - **Clearwater, Walter** (Sousaphone)
1944 - **Cleary, Frances A.** (Unspecified)
1945 - **Cleary, James** (Vo)
1946 - **Cleary, John** (Vo)
1947 - **Cleary, Joseph** (Vo)
1948 - **Cleary, Margaret Eileen** (Vo)
1949 - **Cleary, Marie** (Vo)
1950 - **Cleary, Michael H.** (Mu)
1951 - **Cleary, Muriel** (Vo)
1952 - **Cleary, Ruth** (Pn, Or, Mu)
1953 - **Cleaver, Thomas** (Db)
1954 - **Cleaves, Edwin L.** (Pn, Or, Ch)
1955 - **Cleaves, Susan Sue** (Vo)
1956 - **Cleg, Lem** (Vo)
1957 - **Clegg, Frank** (Xylophone)
1958 - **Clegg, Gloria** (Vo)
1959 - **Cleighton, Peter** (Vo)
1960 - **Clement, Harold** (Ho)
1961 - **Clem, Edward** (Tp)
1962 - **Clemens, Albert "Clarence Cripple Lofton"** (Pn, Vo, Mu)
1963 - **Clemens, Alice** (Vo)
1964 - **Clemens, Hans** (Vo)
1965 - **Clemens, Loretta** (Vo)
1966 - **Clement, Desmond** (Gu, Ba)
1967 - **Clement, Glenn C.** (Pn)
1968 - **Clement, Loren H.** (Pn, Or)
1969 - **Clement, Paul** (Ce)
1970 - **Clemente, Paul** (Vo, Db, Gu, Ba)
1971 - **Clements, Dudley** (Vo)
1972 - **Clemons, Elizabeth M.** (Vo)
1973 - **Clendening, Phillis** (Tp, Orch)
1974 - **Clenton, Robert** (Vo)
1975 - **Clerke, Charles C.** (Vo)
1976 - **Cless, Rodney Rod** (Cl)
1977 - **Cleva, Fausto** (Orch, Ch)
1978 - **Cleve, Fanny** (Vo)
1979 - **Cleve, Virgil Van** (Mu)
1980 - **Cleveland, Dorothy** (Vo)
1981 - **Cleveland, Gwen** (Vo)
1982 - **Cleveland, James Edward** (Pn, Vo, Mu)

Once upon a time . . .

1983 - **Cleveland, Jimmy** (Tb)
1984 - **Cleveland, Melody** (Pn)
1985 - **Clever, William** (Ch)
1986 - **Clewer, Elizabeth Betty** (Vo)
1987 - **Clifford, Betty** (Vo, Tp)
1988 - **Clifford, Clifford** (Sax)
1989 - **Clifford, Estella N.** (Mu)
1990 - **Clifford, Gordon** (Vi, Mu, Ly)
1991 - **Clifford, Jack** (Vo)
1992 - **Clifford, James** (Sax, Cl)
1993 - **Clifford, Jane C.** (Vo)
1994 - **Clifford, Noel** (Vo)
1995 - **Clifford, Patricia** (Vo)
1996 - **Clifford, Rodger** (Vo)
1997 - **Clifford, Thomas Francis** (Vo)
1998 - **Clifton, Bill** (Pn)
1999 - **Clifton, Chalmers** (Orch)
2000 - **Clifton, Henry** (Vi)
2001 - **Clifton, Patricia** (Cl)
2002 - **Cline, Charlie** (Vi)
2003 - **Cline, Lazy "Ned"** (Gu, Ba)
2004 - **Cline, Patricia J.** (Vo)
2005 - **Cline, Walter Joseph** (Vo)
2006 - **Clines, Margaret H.** (Vo)
2007 - **Clines, Virginia T.** (Vo)
2008 - **Clinkscales, Charles** (Vo, Sax)
2009 - **Clint, H. O'Reilly** (Mu)
2010 - **Clinton, Chaimers** (Orch)
2011 - **Clinton, George** (Co)
2012 - **Clinton, Larry** (Co, Tb, Arr, Mu, Orch)
2013 - **Clinton, Mary** (Vo)
2014 - **Clisset, Claire** (Vo)
2015 - **Clisset, Kenneth** (Vo)
2016 - **Clive, Abby** (Pn)
2017 - **Clock, Grace** (Pn)
2018 - **Clohecy, Harry** (Mu)
2019 - **Clohessy, Helen** (Vo)
2020 - **Clohessy, Michael** (Vo)
2021 - **Cloke, Hubert J.** (Vo)
2022 - **Clolery, Howard** (Vo)
2023 - **Clonen, Loretta** (Vo)
2024 - **Clooney, Rosemarie** (Vo)
2025 - **Clooney, Betty** (Vo)
2026 - **Close, David** (Unspecified)
2027 - **Close, William** (Vi)
2028 - **Clott, Marcella** (Vo)
2029 - **Clough, Arthur C.** Vo)
2030 - **Cloughessy, Margaret** (Vo)
2031 - **Cloutier, Norman** (Orch)
2032 - **Cloutier, Theda** (Vo)
2033 - **Clover, Edith** (Ch, Vo)
2034 - **Clover, Raymond** (Or)
2035 - **Clovis, Hall** (Vo)
2036 - **Clow, Irma** (Har)
2037 - **Cluck, Virginia Louise "Jini".** (Vo, Unspecified)
2038 - **Cluff, Ellwood Earl** (Unspecified)
2039 - **Clukies, June** (Mu, Ly)
2040 - **Clukies, Noel** (Vo)
2041 - **Clupse, Karl** (Ho)
2042 - **Clute, Horace** (Unspecified)
2043 - **Clutts, Josephine** (Vo)
2044 - **Clymer, Rita Dolores** (Vo)
2045 - **Coakley, Helen** (Vo)
2046 - **Coakley, Geraldine M.** (Pn, Vo)
2047 - **Coakley, Tom** (Orch)
2048 - **Coan, John** (Vi)
2049 - **Coan, Shirley** (Vo)
2050 - **Coapman, Mabel H.** (Tp)
2051 - **Coates, Albert** (Orch)
2052 - **Coates, Dorothy Love** (Vo)
2053 - **Coates, Harry** (Vo, Gu)
2054 - **Coates, Harvey** (Vo)
2055 - **Coates, Irving** (Sax)
2056 - **Coats, James B.** (Vo)
2057 - **Coats, Mary Elizabeth** (Vo)
2058 - **Coatsworth, Elizabeth** (Ly)
2059 - **Coatti, June** (Vo)
2060 - **Coaxum, Geneva** (Vo)
2061 - **Cobb, Clarylee** (Vo)
2062 - **Cobb, Danny** (Vo)
2063 - **Cobb, Ellehue** (Pn)
2064 - **Cobb, Gene** (Vo)
2065 - **Cobb, Ida Northern** (Pn)
2066 - **Cobb, Jimmy Wilbur** (Dr)
2067 - **Cobb, Joan** (Vo)
2068 - **Cobb, Junie** (Ba, Gu, Vo, Co)
2069 - **Cobb, Larry** (Vo)
2070 - **Cobb, Lyford** (Vo)
2071 - **Cobb, Ruth** (Pn, Har)
2072 - **Cobb, Vincent** (Cl)
2073 - **Cobb, Will D.** (Ly)
2074 - **Cobbs, Alfred** (Tb)
2075 - **Cobbs, Arnette Cleophus " Arnette Coob"** (Sax, Orch)
2076 - **Cobbs, Call** (Pn)
2077 - **Cobbs, Franks** (Db)
2078 - **Coben, Cy** (Mu, Ly, Tp)
2079 - **Cobey, Lew** (Pn)
2080 - **Cobey, Louis** (Mu, Pn)
2081 - **Cobham, Dudley D. "Lucky Dud"** (Vo)
2082 - **Cobian, Juan Carlos** (Orch)
2083 - **Cobleigh, Donald E.** (Ch)
2084 - **Coburn, Anna May** (Vo)
2085 - **Coburn, Harry** (Unspecified)
2086 - **Coburn, Jolly** (Orch)

Once upon a time . . .

2087 - **Coburn, Nathaniel Nat** (Vo)
2088 - **Coburn, Richard** (Ly, Vo)
2089 - **Coby, Lou** (Pn)
2090 - **Coca, Imogene** (Tb)
2091 - **Coca, Mary Rita** (Vo)
2092 - **Coccaro, Angelo** (Vo)
2093 - **Cocchi, Frances** (Vo)
2094 - **Cocchio, Sam** (Gu)
2095 - **Coccia, Aurelio** (Vo)
2096 - **Cocco, Gabriel** (Acc)
2097 - **Coch, Siggy** (Cl)
2098 - **Cochenour, Jean** (Vo)
2099 - **Cocheo, Stephen** (Vi)
2100 - **Coches, Doris** (Mu)
2101 - **Cochrane, Gloria Evelyn** (Pn, Vo)
2102 - **Cochrane, Helen** (Vo)
2103 - **Coci, Claire** (Pn, Or, Keyboard)
2104 - **Cockerill, Elton** (Cl, Sax)
2105 - **Cockran, Thomas** (Vo)
2106 - **Cocks, Francis E.** (Pn, Or)
2107 - **Cocoman, John** (Vo)
2108 - **Cocozza, Gaetano Guy** (Vo)
2109 - **Cocozza, Henry** (Tu)
2110 - **Cocroft, Madolin** (Vo)
2111 - **Cocuzza, Anthony F.** (Vo)
2112 - **Coddington, Cornelius D.** (Vo)
2113 - **Coddington, James F.** (Vi, Unspecified)
2114 - **Coddington, Richard** (Dr, Perc)
2115 - **Codoblan, Cornelius** (Orch)
2116 - **Codrington, Christian** (Pn)
2117 - **Codrington, Julian** (Vi)
2118 - **Codrington, Gloria** (Pn)
2119 - **Cody, John Woodrow** (Vo)
2120 - **Cody, Kay** (Har, Vo)
2121 - **Cody, Richard** (Vo)
2122 - **Cody, Shirley V.** (Vo)
2123 - **Cody, Thomas** (Vo)
2124 - **Coe, Babbit** (Vo)
2125 - **Coe, James** (Cl, Sax, Vo, Orch)
2126 - **Coe, Ruth** (Pn)
2127 - **Coe, Tony** (Sax, Cl)
2128 - **Coelho, Olga** (Vo, Gu)
2129 - **Coen, August** (Orch, Ly, Mu)
2130 - **Cofer, Leon** (Ba, Gu, Vo)
2131 - **Cofer, Paul** (Vo, Fl, Cl)
2132 - **Coff, Antoinette** (Vo)
2133 - **Coffarelli, John** (Vo)
2134 - **Coffer, Violette** (Pn)
2135 - **Coffey, Dorothy** (Vo)
2136 - **Coffey, Frances Briget** (Vo)
2137 - **Coffey, George Thomas Junior** (Vo, Unspecified)
2138 - **Coffey, Jack** (Orch)
2139 - **Coffey, Jane** (Vo)
2140 - **Coffey, Joanne** (Vo)
2141 - **Coffey, Ruth** (Vo)
2142 - **Coffin, Ann Marie** (Vo)
2143 - **Coffin, Gertrude** (Fl)
2144 - **Coffin, William Sloane** (Vo)
2145 - **Coffinberry, Ann** (Vo)
2146 - **Cofield, Peter** (Pn)
2147 - **Cogan, Mary Jane** (Vo)
2148 - **Cogan, Stephen** (Vi)
2149 - **Cogane, Nelson** (Ly)
2150 - **Coggings, Gil** (Pn)
2151 - **Cogliano, Marian** (Vo)
2152 - **Cogliano, Phil** (Vi)
2153 - **Cohan, Alan H.** (Unspecified)
2154 - **Cohan, George M.** (Mu, Ly, Vo)
2155 - **Cohan, Grace** (Vo)
2156 - **Cohane, Francis** (Vo)
2157 - **Cohane, Gerard** (Vo)
2158 - **Cohen, Abraham H.** (Vo)
2159 - **Cohen, Alex** (Vo)
2160 - **Cohen, Allen** (Mu, Pn, Sax, Arr)
2161 - **Cohen, Anat** (Sax, Cl)
2162 - **Cohen, Annette J.** (Vo)
2163 - **Cohen, Arthur** (Vo)
2164 - **Cohen, Bea** (Vo)
2165 - **Cohen, Bernard** (Vi)
2166 - **Cohen, Bertha** (Unspecified)
2167 - **Cohen, Beverly** (Vo)
2168 - **Cohen, Caryl B.** (Vo)
2169 - **Cohen, Cecil** (Pn)
2170 - **Cohen, Charlotte** (Har)
2171 - **Cohen, David** (Vo)
2172 - **Cohen, David** (Vi, Vo)
2173 - **Cohen, Edith** (Pn)
2174 - **Cohen, Edward** (Vo)
2175 - **Cohen, Elaine** (Unspecified)
2176 - **Cohen, Elizabeth "Betty Comden"** (Ly)
2177 - **Cohen, Eugenie** (Vo)
2178 - **Cohen, Florence** (Vo)
2179 - **Cohen, Florence** (Vo)
2180 - **Cohen, Frederick J.** (Unspecified)
2181 - **Cohen, George M.** (Mu, Ly, Vo)
2182 - **Cohen, Gertrude** (Vo)
2183 - **Cohen, Goldie** (Unspecified)
2184 - **Cohen, Greg** (Db)
2185 - **Cohen, Harriet** (Pn)
2186 - **Cohen, Harold** (Acc)
2187 - **Cohen, Helen** (Vo)
2188 - **Cohen, Henry J. Hank** (Vo)
2189 - **Cohen, Ira** (Unspecified)
2190 - **Cohen, Irving** (Ch)

Once upon a time . . .

2191 - **Cohen, Isa May** (Vo)
2192 - **Cohen, Isador** (Vi)
2193 - **Cohen, Jack Henry** (Pn)
2194 - **Cohen, Jay** (Unspecified)
2195 - **Cohen, Jean** (Unspecified)
2196 - **Cohen, Jerome** (Unspecified)
2197 - **Cohen, Jerry** (Fl)
2198 - **Cohen, Joseph** (Cl)
2199 - **Cohen, Joseph Morris** (Pn)
2200 - **Cohen, June** (Vo)
2201 - **Cohen, Leon** (Vo)
2202 - **Cohen, Leonard** (Vo)
2203 - **Cohen, Leonora** (Pn)
2204 - **Cohen, Lester** (Unspecified)
2205 - **Cohen, Lois** (Vo)
2206 - **Cohen, Louis** (Unspecified)
2207 - **Cohen, Marcia** (Vo)
2208 - **Cohen, Marilyn** (Vo)
2209 - **Cohen, Marley** (Ly)
2210 - **Cohen, Marty** (Vo)
2211 - **Cohen, Morley** (Ly)
2212 - **Cohen, Morton** (Unspecified)
2213 - **Cohen, Murray** (Ob)
2214 - **Cohen, Nancy** (Vo)
2215 - **Cohen, Natalie** (Vi)
2216 - **Cohen, Paul** (Tp)
2217 - **Cohen, Philip** (Unspecified)
2218 - **Cohen, Phyllis** (Pn)
2219 - **Cohen, Ralph** (Vo)
2220 - **Cohen, Raymnd** (Vi)
2221 - **Cohen, Regina** (Vo)
2222 - **Cohen, Richard** (Orch)
2223 - **Cohen, Rita** (Vo)
2224 - **Cohen, Rita** (Vo)
2225 - **Cohen, Robert** (Vo)
2226 - **Cohen, Robert** (Vo)
2227 - **Cohen, Rose** (Vo)
2228 - **Cohen, Ruth** (Vo)
2229 - **Cohen, Sam** (Acc)
2230 - **Cohen, Samuel "Sammy Cahn"** (Ly, Mu, Pn)
2231 - **Cohen, Samuel M.** (Orch)
2232 - **Cohen, Seymour** (Vo)
2233 - **Cohen, Shirley** (Vo)
2234 - **Cohen, Sidney** (Vl)
2235 - **Cohen, Sol** (Vi)
2236 - **Cohen, Stanley** (Vo)
2237 - **Cohen, Stanley B. "Tiny"** (Orch, Dr)
2238 - **Cohen, Stella** (Vo)
2239 - **Cohen, Thelma** (Vo)
2240 - **Cohen, William** (Unspecified)
2241 - **Cohen, Zolman "Porky"** (Tb)
2242 - **Cohn, Arthur** (Mu)
2243 - **Cohn, Harriet** (Vo)
2244 - **Cohn, Irving** (Vi)
2245 - **Cohn, Joseph B.** (Vo)
2246 - **Cohn, Ruth** (Vo)
2247 - **Cohn, Sonny** (Tp)
2248 - **Cohn, Zinky** (Pn)
2249 - **Cokar, Norman** (Dr)
2250 - **Coke, Norman Jephcott** (Pn, Or, Ch)
2251 - **Coker, Charles Mitchell "Dolo"** (Pn, Mu)
2252 - **Coker, Christabelle** (Vo)
2253 - **Coker, Donald** (Vo)
2254 - **Coker, Edwin** (Vi)
2255 - **Coker, Henry** (Tb)
2256 - **Coker, Joan** (Vo)
2257 - **Coker, Martha P.** (Vo)
2258 - **Coker, Robert** (Vo, Euphonium)
2259 - **Coker, Viola** (Pn)
2260 - **Colabella, Lena** (Vo)
2261 - **Colabella, Philomena** (Vo)
2262 - **Colacurcio, John** (Vo)
2263 - **Colaneri, Buddy** (Tp)
2264 - **Colangelo, Dorothy** (Vo)
2265 - **Colaprete, Virginia** (Pn)
2266 - **Colasacco, Theresa** (Vo)
2267 - **Colb, Carolyn** (Vo)
2268 - **Colberg, Lorraine May** (Vo)
2269 - **Colbert, Gerard W.** (Unspecified)
2270 - **Colbert, Mary** (Vo)
2271 - **Colbert, Melrose** (Vo)
2272 - **Colbert, Regina** (Vo)
2273 - **Colborn, Theodore** (Sax)
2274 - **Colburn, Anna Mae** (Vo)
2275 - **Colburn, Edwin** (Ce)
2276 - **Colby, Sybil** (Vo)
2277 - **Colby, Thomas** (Vo)
2278 - **Coldten, Melvil** (Vo)
2279 - **Cole, Buddy** (Orch)
2280 - **Cole, Clara** (Vo)
2281 - **Cole, Clifford** (Vo)
2282 - **Cole, Dea** (Vo)
2283 - **Cole, Eddie** (Db, Vo, Orch)
2284 - **Cole, Harry** (Vo)
2285 - **Cole, Helen** (Dr)
2286 - **Cole, John** (Pn)
2287 - **Cole, Jean** (Vo)
2288 - **Cole, June** (Pn)
2289 - **Cole, Kid** (Pn)
2290 - **Cole, Mel** (Orch)
2291 - **Cole, Phyllis Anne** (Unspecified)
2292 - **Cole, Raymond** (Vo)
2293 - **Cole, Reuben June** (Pn, Vo, Tu)
2294 - **Cole, Robert** (Vo, Perc)
2295 - **Cole, Rupert** (Cl, Sax)

Once upon a time . . .

2296 - **Cole, Teddy** (Pn)
2297 - **Cole, Ulric** (Mu, Pn)
2298 - **Cole, Vera** (Vo)
2299 - **Cole, Virginia "Jinny Osborne"** (Vo)
2300 - **Cole, William Randolph "Cozy"** (Dr)
2301 - **Cole, William T.** (Vo)
2302 - **Cole-Talbert, Florence** (Vo)
2303 - **Colello, Eleanor** (Vo)
2304 - **Coleman, Al** (Dr)
2305 - **Coleman, Arlene** (Vo)
2306 - **Coleman, Austin** (Vo)
2307 - **Coleman, Bernice** (Gu)
2308 - **Coleman, Bertram** (Orch)
2309 - **Coleman, Charles** (Pn)
2310 - **Coleman, Chester** (Pn)
2311 - **Coleman, Cole** (Vo)
2312 - **Coleman, Colette** (Vo)
2313 - **Coleman, Earl** (Vo)
2314 - **Coleman, Elizabeth** (Vo)
2315 - **Coleman, Ellen** (Vo)
2316 - **Coleman, Emil** (Vi, Orch)
2317 - **Coleman, Ermal** (Vo)
2318 - **Coleman, Everette** (Vo)
2319 - **Coleman, George E.** (Vo)
2320 - **Coleman, Herbert** (Vo)
2321 - **Coleman, Herbert L.** (Bassoon)
2322 - **Coleman, Jack** (Vo)
2323 - **Coleman, James** (Vo)
2324 - **Coleman, James** (Vo)
2325 - **Coleman, Janet** (Vo)
2026 - **Coleman, "Jay Bird"** (Ha)
2327 - **Coleman, John** (Pn, Mu, Orch)
2328 - **Coleman, Joseph** (Pn)
2329 - **Coleman, Joseph** (Vi)
2330 - **Coleman, Julia** (Ly)
2331 - **Coleman, Lander** (Vo)
2332 - **Coleman, Larry** (Pn)
2333 - **Coleman, Leo J.** (Orch)
2334 - **Coleman, Lichen** (Pn)
2335 - **Coleman, Marian** (Pn)
2336 - **Coleman, Melvin** (Vo)
2337 - **Coleman, Michael J. Mike** (Vo)
2338 - **Coleman, Milt** (Vo)
2339 - **Coleman, Oliver** (Dr)
2340 - **Coleman, Ornette** (Sax, Vi, Tp, Mu, Orch, Arr)
2341 - **Coleman, Patricia Ann** (Vo)
2342 - **Coleman, Randolph Hawkins** (Sax)
2343 - **Coleman, Rosalie** (Pn, Vo)
2344 - **Coleman, Roy** (Gu)
2345 - **Coleman, Russell** (Vo)
2346 - **Coleman, Shepard** (Ce)
2347 - **Coleman, Steve** (Vo)
2348 - **Coleman, Wallace** (Vo)
2349 - **Coleman, Warren** (Vo)
2350 - **Coleman, William** (Vi)
2351 - **Coleman, William Johnson Bill** (Tp)
2352 - **Coleman, Willie** (Db, Vo)
2353 - **Colen, Lewis** (Vi)
2354 - **Coleridge-Taylor, Avril** (Mu)
2355 - **Coles, Donald** (Tb)
2356 - **Coles, Edward** (Db)
2357 - **Coles, Etta** (Pn)
2358 - **Coles, Frances** (Vi)
2359 - **Coles, Harry** (Unspecified)
2360 - **Coles, Jack** (Dr)
2361 - **Coles, Johnny "Little Johnny C"** (Tp)
2362 - **Coles, Leslie** (Vo)
2363 - **Coles, Nathaniel Adams "Nat King Cole"** (Pn, Vo, Mu, Orch)
2364 - **Coles, Thelma** (Vo)
2365 - **Coleste, Mabel** (Vo)
2366 - **Coleta, Bartolomeo** (Unspecified)
2367 - **Coletos, Stamatia** (Vo)
2368 - **Coletta, Harold R.** (Vi, Vl)
2369 - **Coletta, Rosario** (Cl)
2370 - **Coley, Connell Clyde "Spade"** (Vi, Orch)
2371 - **Coley, Cornelius** (Pn)
2372 - **Colford, Elizabeth E.** (Vo)
2373 - **Colgan, Eileen** (Vo)
2374 - **Colgan, Joseph** (Vo)
2375 - **Colgan, Margaret A.** (Vo)
2376 - **Colhoun, Fred** (Pn)
2377 - **Coliaco, Alfred J.** (Tb)
2378 - **Colier, Howard** (Pn)
2379 - **Colier, Ronald** (Pn)
2380 - **Colin, Alexander** (Vo)
2381 - **Colin, Alvin** (Vo)
2382 - **Colin, John** (Vo)
2383 - **Colin, Joy** (Vo)
2384 - **Colino, Anna** (Vo)
2385 - **Coll, Gloria** (Vo)
2386 - **Collado, Carmen** (Vo)
2387 - **Collea, Tony** (Pn)
2388 - **College, Mary** (Vo)
2389 - **College, William** (Vo)
2390 - **Collens, Nancy** (Unspecified)
2391 - **Collett, Marguerite** (Orch)
2392 - **Colletta, Harold R.** (Vi)
2393 - **Collette, Helen** (Vo)
2394 - **Collette, Lucille** (Pn, Vi)
2395 - **Collette, William Marcel Buddy** (Sax, Cl, Fl)
2396 - **Colletti, Joan** (Pn, Vo)
2397 - **Collicot, Mississippi Joe** (Gu)
2398 - **Collier, Ann** (Vo)

Once upon a time . . .

2399 - **Collier, Carris** (Vo)
2400 - **Collier, Earl** (Tp)
2401 - **Collier, Ralph** (Dr)
2402 - **Collier, Theodore J.** (Vo)
2403 - **Collier, Vivian** (Vo)
2404 - **Colligan, David** (Vo)
2405 - **Colligan, Walter** (Unspecified)
2406 - **Collimore, Winston** (Vi)
2407 - **Colling, Margaret** (Vo)
2408 - **Collins, Addison Jr.** (Ho)
2409 - **Collins, Angelene** (Vo)
2410 - **Collins, Arthur** (Vo)
2411 - **Collins, Bob** (Tb)
2412 - **Collins, Booker** (Db)
2413 - **Collins, Brad** (Orch)
2414 - **Collins, Caroline** (Vo)
2415 - **Collins, Catherine M. "Cassie"** (Vo)
2416 - **Collins, Cecile L.** (Tp)
2417 - Collins, Connie (Vo)
2418 - **Collins, Dick** (Tp)
2419 - **Collins, Dorothy** (Vo)
2420 - **Collins, Eddie** (Orch, Ba)
2421 - **Collins, Elizabeth** (Vo)
2422 - **Collins, Emily** (Vo)
2423 - **Collins, Ernestine** (Vo)
2424 - **Collins, Flora** (Vo)
2425 - **Collins, Hazel** (Vo)
2426 - **Collins, Helen** (Vo)
2427 - **Collins, James** (Vo)
2428 - **Collins, Jere** (Ba, Gu, Vo)
2429 - **Collins, Jewell** (Vo)
2430 - **Collins, Joan** (Ho)
2431 - **Collins, Joe** (Orch)
2432 - **Collins, John** (Gu)
2433 - **Collins, John** (Vo)
2434 - **Collins, John Richard** (Vo)
2435 - **Collins, Julia M.** (Vo)
2436 - **Collins, Junior** (Fl, Ho)
2437 - **Collins, Larry** (Tb)
2438 - **Collins, Lee** (Tp)
2439 - **Collins, Leroy** (Vo)
2440 - **Collins, Lester "Shad"** (Tp)
2441 - **Collins, Margaret** (Vi)
2442 - **Collins, Margaret Frances** (Vo)
2443 - **Collins, Margaret Mary** (Vo)
2444 - **Collins, Marie Elizabeth** (Vo)
2445 - **Collins, Mary C.** (Vo)
2446 - **Collins, Miriam** (Vo)
2447 - **Collins, Paul** (Dr)
2448 - **Collins, Peter** (Vo)
2449 - **Collins, Rena** (Vo)
2450 - **Collins, Rip** (Orch)
2451 - **Collins, Robert Albin "Porky"** (Unspecified)
2452 - **Collins, Robert Hall** (Vo)
2453 - **Collins, Robert J.** (Vo)
2454 - **Collins, Roy** (Vo, Acc)
2455 - **Collins, Ruth** (Vo)
2456 - **Collins, Ruth** (Vl, Vi)
2457 - **Collins, Ruth Edna** (Unspecified)
2458 - **Collins, Sam Cryin'** (Vo, Gu)
2459 - **Collins, Smith** (Pn)
2460 - **Collins, Teddy** (Orch)
2461 - **Collins, Tyler** (Vo)
2462 - **Collins, Victor** (Pn)
2463 - **Collins, Virginia Grant** (Ly)
2464 - **Collins, Will** (Mu, Pn)
2465 - **Collins, William** (Vo)
2466 - **Collitt, Robert** (Vo)
2467 - **Collmer, Carl** (Vo)
2468 - **Collotte, Lucille** (Vi)
2469 - **Collucci, Donald** (Vo)

Once upon a time . . .

2470 - **Collucio, Skip** (Sax)
2471 - **Collum, Bob** (Orch, Vo)
2472 - **Collura, Frank** (Vo)
2473 - **Collyer, Harriet C.** (Vo)
2474 - **Collymore, Arlean** (Pn)
2475 - **Collymore, Dorothy** (Vo)
2476 - **Collymore, Linnette** (Pn)
2477 - **Collymore, Natalie** (Pn)
2478 - **Collymore, Winston S.** (Vi)
2479 - **Colman, Doris** (Vo)
2480 - **Colman, John** (Pn, Mu)
2481 - **Colombi, Rose** (Vo)
2482 - **Colombo, Lee** (Vo)
2483 - **Colombo, Louis** (Tp, Sax)
2484 - **Colombo, Ruggiero Eugenio di Rodolpho "Russ Colombo** (Vo, Vi, Orch Arr)
2485 - **Colombrito, Phil** (Vo)
2486 - **Colon, Joseph** (Cl, Sax)
2487 - **Colon, Pablo** (Fl)
2488 - **Colon, Ted** (Tp)
2489 - **Colona, Justina** (Pn)
2490 - **Colonna, Jerry** (Tb, Vo)
2491 - **Colosanto, Angela** (Vo)
2492 - **Colson, Isabelle** (Vo)
2493 - **Colston, Doris** (Vo)
2494 - **Colt, Bobby** (Vo)
2495 - **Colt, Ethel Barrymore** (Vo)
2496 - **Colt, Marie** (Vo)
2497 - **Colter, Lenore** (Vo)
2498 - **Colton, Anita Belle "Anita O' Day"** (Vo, Pn)
2499 - **Colton, Janet** (Ly)
2500 - **Colton, Jean Marie** (Vo)
2501 - **Colton, Jimmy** (Mu)
2502 - **Coltrane, John William "Trane"** (Sax, Mu, Orch)
2503 - **Colucci, Donald** (Vo)
2504 - **Colucci, Tony** (Gu, Ba)
2505 - **Colucci, Winifred** (Vo)
2506 - **Coluccio, Mike** (Pn, Vib)
2507 - **Columbine, Gertrude Ida** (Vo)
2508 - **Columbo, Larry** (Vo)
2509 - **Columbo, Lee** (Vo)
2510 - **Columbus, Charles** (Vo)
2511 - **Columbus, Christopher Chris** (Dr, Orch)
2512 - **Colusso, Louise** (Pn)
2513 - **Colvin, Joe** (Tb)
2514 - **Colwell, Elizabeth A.** (Vo)
2515 - **Colwell, Frances** (Vo)
2516 - **Colwell, Jacqueline Alice "Jacquie"** (Vo, Pn)
2517 - **Colyyer, Katherine** (Vo)
2518 - **Comacho, Pearl** (Vo)
2519 - **Combelle, Alix** (Cl, Sax)
2520 - **Combes, Barbara** (Vo)
2521 - **Combie, Ruth** (Pn)
2522 - **Combine, Macklin** (Dr)
2523 - **Combs, Barbara** (Vo)
2524 - **Combs, Laura** (Vo)
2525 - **Combs, Mary** (Vo)
2526 - **Combs, Ralph** (Co)
2527 - **Comeforo, Norma** (Vo)
2528 - **Comegys, James "Leon"** (Tb)
2529 - **Comer, Carol** (Vo, Ly)
2530 - **Comer, Edward Bernard** (Unspecified)
2531 - **Comer, Twila Sadyne** (Vo)
2532 - **Comfort, Dan** (Vo)
2533 - **Comfort, Jeanne** (Vo)
2534 - **Comfort, Joe** (Db)
2535 - **Comfort, Vaughn** (Vo)
2536 - **Comgros, Armand** (Sax)
2537 - **Comida, Luigi** (Vo)
2538 - **Cominski, Alberta** (Vo)
2539 - **Comiskey, Anne B.** (Vo)
2540 - **Comisky, Marjorie "Ellen"** (Vo)
2541 - **Commini, Michael** (Vo)
2542 - **Comoroda, Jeanette** (Vo)
2543 - **Competello, Thomas** (Vo)
2544 - **Compinsky, Alexander** (Ce)
2545 - **Compinsky, Manuel** (Vi)
2546 - **Compinsky, Sara** (Pn)
2547 - **Compitello, Robert** (Vo)
2548 - **Compton, John Grover** (Pn)
2549 - **Compton, Ruth** (Vo)
2550 - **Comrie, Donald** (Or, Pn, Vo, Ch)
2551 - **Comry, Donald** (Pn)
2552 - **Comstock, Bee** (Vo)
2553 - **Comstock, Frances** (Vo)
2554 - **Comstock, Frank** (Tb, Arr)
2555 - **Comyn, Amy** (Vo)
2556 - **Conachey, Matthew** (Cl)
2557 - **Conant, Barton** (Unspecified)
2558 - **Conant, John** (Pn)
2559 - **Conant, Robert** (Pn, Harpsichord)
2560 - **Conaty, Catherine** (Vo)
2561 - **Conaway, Clarence** (Gu, Ba)
2562 - **Conaway, Gilbert Wilkes** (Vo)
2563 - **Conaway, James** (Vo)
2564 - **Conca, Giuseppe** (Vo)
2565 - **Concannon, Eileen** (Vo)
2566 - **Concannon, James Joseph** (Unspecified)
2567 - **Concannon, Rose Marie** (Vo)
2568 - **Concepcion, Francis "Frenchie"** (Vo)
2569 - **Concevitch, John** (Unspecified)

Once upon a time . . .

2570 - **Condaxis, William** (Vo)
2571 - **Conde, Arthur Art** (Orch, Arr)
2572 - **Conde, Valdine** (Pn)
2573 - **Condit, Barbara Barb** (Vo)
2574 - **Condolucci, Loda Ann** (Vo, Vi)
2575 - **Condon, Bill** (Vo)
2576 - **Condon, Edwin Albert Eddie** (Gu, Mu, Ba, Orch, Vo, Arr)
2577 - **Condon, George** (Vo)
2578 - **Condon, Georgia** (Vo)
2579 - **Condon, Katherine** (Vo)
2580 - **Condon, Tracy** (Vo)
2581 - **Condon, William** (Tp)
2582 - **Condon, William** (Vo)
2583 - **Cone, Edward T.** (Pn)
2584 - **Cone, Harold S.** (Pn)
2585 - **Cone, Kathleen** (Vo)
2586 - **Cone, Larry** (Vo)
2587 - **Conefrey, Eileen** (Vo)
2588 - **Conen, Mary** (Vo)
2589 - **Confort, Joe** (Db)
2590 - **Confort, Vaugh** (Vo)
2591 - **Confrey, Edward E. Zez** (Mu, Pn, Orch, Ly)
2592 - **Congalton, Janet** (Vo)
2593 - **Congdon, Ruth** (Vo)
2594 - **Conger, Barbara Jane "Soapy"** (Vo)
2595 - **Conger, Dunham F. Jr. Dick** (Vo)
2596 - **Conheney, Marvel** (Vo)
2597 - **Conion, Leonora** (Vo)
2598 - **Conitire, Gloria** (Vo)
2599 - **Conkey, Aida** (Vo)
2600 - **Conklin, Anne** (Vo)
2601 - **Conklin, Calvin Eugene** (Vo)
2602 - **Conklin, Carol** (Pn)
2603 - **Conklin, David** (Tb)
2604 - **Conklin, Eleanor** (Vo, Vi)
2605 - **Conklin, F. Colwell** (Vo, Ch)
2606 - **Conklin, Gene** (Tb, Vo)
2607 - **Conklin, George** (Dr, Vo)
2608 - **Conklin, Mary** (Vo)
2609 - **Conklin, Nora** (Vo)
2610 - **Conklin, Pauline** (Ch)
2611 - **Conklin, Shirley** (Vo)
2612 - **Conlan, Joan** (Vo)
2613 - **Conley, Eugene** (Vo)
2614 - **Conley, Larry** (Mu, Tb, Ly)
2615 - **Conley, William** H. (Vo)
2616 - **Conlin, Fred** (Vo)
2617 - **Conlin, Joseph S.** (Vo)
2618 - **Conlin, Kay** (Vo)
2619 - **Conlon, Judd** (Vo)
2620 - **Conlon, Lawrence** (Vo)
2621 - **Conlon, Patrick** (Vo)
2622 - **Conn, Chester** (Mu)
2623 - **Conn, Florence** (Vo)
2624 - **Conn, Irving** (Pn, Mu, Orch)
2625 - **Connah, Patricia D.** (Vo)
2626 - **Connell, Grant** (Orch)
2627 - **Connell, Joan Maureen** (Vo)
2628 - **Connellan, Anne Marie** (Vo)
2629 - **Connelly, Rita** (Vo)
2630 - **Connelly, Robert** (Vo)
2631 - **Connelly, Ted** (Tb)
2632 - **Conner, Frances** (Vo)
2633 - **Conner, Nadine** (Vo)
2634 - **Connes, Keith** (Vo)
2635 - **Connette, Costance** (Vo)
2636 - **Connette, Richard** (Tp)
2637 - **Connetts, Sheila** (Vo)
2638 - **Connie, Joe** (Vo, Tb)
2639 - **Connif, Paul** (Tb)
2640 - **Conniff, Joseph Raymond Ray** (Tb, Orch, Arr)
2641 - **Conning, Rhoda** (Pn)
2642 - **Connolly, Eugene Gabriel** (Vo)
2643 - **Connolly, Gerald** (Vo)
2644 - **Connolly, Grace** (Vo)
2645 - **Connolly, Harry** (Gu)
2646 - **Connolly, Helen** (Vo)
2647 - **Connolly, Jack** (Vo)
2648 - **Connolly, James** (Vo)
2649 - **Connolly, Joan M.** (Vo)
2650 - **Connolly, John** (Vo)
2651 - **Connolly, Kathleen** (Ch)
2652 - **Connolly, Kevin K.** (Vo)
2653 - **Connolly, Ray** (Co)
2654 - **Connolly, Richard** (Cl, Sax)
2655 - **Connolly, Sheila Catherine** (Vo)
2656 - **Connor, Chris** (Vo)
2657 - **Connor, Edith Mae** (Har)
2658 - **Connor, Kaye** (Vo)
2659 - **Connor, Marie** (Sax)
2660 - **Connor, Miff** (Orch)
2661 - **Connor, Nadine** (Vo)
2662 - **Connor, Pierre Norman** (Mu)
2663 - **Connor, Sylvia** (Vo)
2664 - **Connor, Thelma** (Vo)
2665 - **Connor, Velma** (Vo)
2666 - **Connor, William** (Vo)
2667 - **Connors, Chuck** (Tb)
2668 - **Connors, Eddie** (Ba)
2669 - **Connors, Edward Francis** (Cl)
2670 - **Connors, Frank** (Vo)
2671 - **Connors, Jean** (Vo)
2672 - **Connors, John** (Vo)

Once upon a time . . .

2673 - **Connors, Pete** (Vo)
2674 - **Conoly, Marybeth** (Vo)
2675 - **Conover, Emily A.** (Vi)
2676 - **Conover, Frank** (Vo, Sax)
2677 - **Conover, Patricia** (Vo)
2678 - **Conrad, Bill** (Ly)
2679 - **Conrad, Catherine** (Vo)
2680 - **Conrad, Cliff** (Pn, Vo)
2681 - **Conrad, Dada** (Vo)
2682 - **Conrad, Don** (Ly, Pn)
2683 - **Conrad, Eleanor** (Vo)
2684 - **Conrad, Elizabeth Ann** (Vo)
2685 - **Conrad, Joe** (Vo)
2686 - **Conrad, Lew** (Vo)
2687 - **Conrad, Wilbur** (Vo)
2688 - **Conradi, Austin** (Pn)
2689 - **Conran, Virginia** (Vo)
2690 - **Conroe, Barden A.** (Vo)
2691 - **Conroe, Bruce Alan** (Vo)
2692 - **Conroe, Cornelia Marie Cornie** (Orch, Pn)
2693 - **Conron, William H.** (Unspecified)
2694 - **Conrow, Anna** (Or)
2695 - **Conroy, Dorothy** (Vo)
2696 - **Conroy, Eleanor** (Vo)
2697 - **Conroy, John** (Vo)
2698 - **Consalves, Paul** (Sax)
2699 - **Conselman, Bob** (Dr)
2700 - **Conselman, Buckley Frankie** (Unspecified)
2701 - **Considine, Mary T.** (Vo)
2702 - **Considine, Winifred** (Vo)
2703 - **Consoli, Angelo A.** (Orch)
2704 - **Consoli, Maria** (Vo)
2705 - **Constantin, Lucille** (Vo)
2706 - **Constantin, Sylvester** (Cl, Sax)
2707 - **Consula, Helen** (Vo)
2708 - **Consumo, Bob** (Tp)
2709 - **Conte, Catherine J.** (Vo)
2710 - **Conte, Eugene** (Vi)
2711 - **Conte, Frank** (Vo)
2712 - **Conte, Gus Lou** (Sax, Cl)
2713 - **Conte, John** (Vo)
2714 - **Conte, Peter** (Vo)
2715 - **Conte, Phyllis** (Vo)
2716 - **Content, Jennifer** (Vo)
2717 - **Conti, Chris** (Pn)
2718 - **Conti, Mary Jane** (Vo)
2719 - **Conti, Sylvana** (Vo)
2720 - **Contino, Dick** (Acc, Vo)
2721 - **Contomanolis, Vasilia** (Vo)
2722 - **Contrata, Cecelia** (Vo)
2723 - **Contreras, Joseph** (Vo)
2724 - **Contreras, Manuel** (Orch)
2725 - **Contri, Alba** (Vo)
2726 - **Contrino, Frances** (Vo)
2727 - **Contrino, Robert Joseph** (Unspecified)
2728 - **Conveigh, Frank** (Vo)
2729 - **Converse, Frederick Shepperd** (Mu)
2730 - **Convisser, Martin** (Unspecified)
2731 - **Conway, Ann** (Vo)
2732 - **Conway, Bill** (Vo)
2733 - **Conway, Frank** (Unspecified)
2734 - **Conway, Harold** (Co)
2735 - **Conway, Jane** (Fife)
2736 - **Conway, John F.** (Vo)
2737 - **Conway, Julie** (Vo)
2738 - **Conway, Marjorie** (Vo)
2739 - **Conway, Robert** (Unspecified)
2740 - **Conway, William "Bill"** (Sax, Cl, Vo)
2741 - **Conyers, Lorenzo** (Vo)
2742 - **Conzelman, Emerson** (Vo)
2743 - **Cook, Aileen** (Vo)
2744 - **Cook, Ames Russell** (Vo, Ch)
2745 - **Cook, Ann** (Vo)
2746 - **Cook, Arthur S.** (Vo)
2747 - **Cook, Audrey A.** (Unspecified)
2748 - **Cook, Billy** (Cl)
2749 - **Cook, Bruce** (Unspecified)
2750 - **Cook, Carol Blakesley** (Vo)
2751 - **Cook, Charles** (Vo)
2752 - **Cook, Charle L.** (Mu, Arr)
2753 - **Cook, Christine** (Vo)
2754 - **Cook, Don** (Cl)
2755 - **Cook, Francis** (Pn)
2756 - **Cook, Frank** (Ha)
2757 - **Cook, Fred** (Vi)
2758 - **Cook, Gerald** (Pn, Mu)
2759 - **Cook, Geraldine** (Vo)
2760 - **Cook, Henry** (Vo)
2761 - **Cook, Jean Lawrence "Sid Laney" "Pep Doyle"** (Pn)
2762 - **Cook, Joe** (Sax)
2763 - **Cook, John** (Tb)
2764 - **Cook, Lavinia** (Vo)
2765 - **Cook, Lawrence** (Pn)
2766 - **Cook, Mary Lou** (Vo)
2767 - **Cook, Marylin Anne** (Vo)
2768 - **Cook, Maureen** (Vo)
2769 - **Cook, Olivia "Lady Charlot"** (Pn)
2770 - **Cook, Phil** (Gu, Ly)
2771 - **Cook, Ray** (Vo)
2772 - **Cook, Ruth** (Vo)
2773 - **Cook, Suzanne** (Vo)
2774 - **Cook, Will Marion** (Vo, Mu, Orch, Arr)
2775 - **Cook, William** (Vo)

Once upon a time . . .

2776 - **Cook, Willie** (Tp, Arr)
2777 - **Cook, W. Mercer** (Mu)
2778 - **Cooke, Alice** (Vo)
2779 - **Cooke, Boris A.** (Vo)
2780 - **Cooke, Catherine** (Vo)
2781 - **Cooke, Charles L. Doc** (Mu, Pn, Arr, Orch)
2782 - **Cooke, Dorothy** (Vo)
2783 - **Cooke, Edna Gallmon** (Vo)
2784 - **Cooke, Evelyn** (Vo)
2785 - **Cooke, George** (Vo)
2786 - **Cooke, James Francis** (Mu, Ly)
2787 - **Cooke, John Johnnie** (Unspecified)
2788 - **Cooke, Laurence J.** (Pn)
2789 - **Cooke, LeRoy** (Vo)
2790 - **Cooke, Marie** (Vo)
2791 - **Cooke, Martin** (Vo)
2792 - **Cooke, Richard A.** (Co, Vo)
2793 - **Cooke, Sam** (Vo)
2794 - **Cooksey, Robert** (Ha)
2795 - **Cool, Harold** (Ly)
2796 - **Cool, Harry** (Vo, Orch)
2797 - **Coolen, Doris** (Vo)
2798 - **Cooley, Carlton** (Vl)
2799 - **Cooley, Jack** (Dr)
2800 - **Cooley, Richard** (Vo)
2801 - **Cooley, Spade** (Pn, Gu, Cl, Acc, Arr, Orch)
2802 - **Cooley, William** (Vo)
2803 - **Coolidge, Albert Sprague** (Vl)
2804 - **Coolidge, Charles** (Tb)
2805 - **Coolidge, Elizabeth** (Vo)
2806 - **Coolidge, Elizabeth Sprague** (Pn)
2807 - **Coolidge, Mary Sherratt** (Pn)
2808 - **Coolidge, Sue** (Ce)
2809 - **Coolodge, Peggy Stuart** (Mu)
2810 - **Cooluris, Adele** (Vo)
2811 - **Coomara, Rohini** (Ce)
2812 - **Coombes, Jimmy** (Tb)
2813 - **Coombs, Laura** (Vo)
2814 - **Coon, Carleton A.** (Vo, Dr, Orch)
2815 - **Cooney, Edward** (Vo)
2816 - **Cooney, Eugene** (Vo)
2817 - **Cooney, Gerard** (Vo)
2818 - **Cooney, Jack** (Vo)
2819 - **Cooney, James** (Fl)
2820 - **Cooney, Mary** (Vo)
2821 - **Cooney, Robert** (Vi)
2822 - **Cooney, Roger** (Vo)
2823 - **Cooper, Allan** (Sax, Cl, Orch, Arr)
2824 - **Cooper, Ann** (Tp)
2825 - **Cooper, Ann Marie** (Pn)
2826 - **Cooper, Anthony** (Unspecified)
2827 - **Cooper, Barbara** (Unspecified)
2828 - **Cooper, Barbara Jean Coop** (Vo)
2829 - **Cooper, Bernice** (Pn, Vo)
2830 - **Cooper, Bettina** (Vo)
2831 - **Cooper, Bill** (Orch)
2832 - **Cooper, Bob** (Sax, Cn, Ob, Ho)
2833 - **Cooper, Bud** (Mu)
2834 - **Cooper, Casey** (Vi)
2835 - **Cooper, Cathy** (Vo)
2836 - **Cooper, Doris** (Pn)
2837 - **Cooper, Eddy** (Vo)
2838 - **Cooper, Edyth** (Pn)
2839 - **Cooper, Elyse** (Vo)
2840 - **Cooper, Emil** (Orch)
2841 - **Cooper, Ethel A.** (Vo)
2842 - **Cooper, Etsy** (Vo)
2843 - **Cooper, George** (Dr)
2844 - **Cooper, George C.** (Vo)
2845 - **Cooper, Gladys** (Pn, Vo)
2846 - **Cooper, Greta** (Vo)
2847 - **Cooper, Gypsie** (Sax)
2848 - **Cooper, Harry** (Tp)
2849 - **Cooper, Irma** (Vo)
2850 - **Cooper, Irving** (Pn)
2851 - **Cooper, Jack** (Vo)
2852 - **Cooper, James** (Vo)
2853 - **Cooper, Jerry** (Vo)
2854 - **Cooper, Joe** (Mu)
2855 - **Cooper, Jonah** (Unspecified)
2856 - **Cooper, Josephine** (Pn)
2857 - **Cooper, Karen** (Vo)
2858 - **Cooper, Les** (Sax)
2859 - **Cooper, Lamarr** (Vo)
2860 - **Cooper, Lance** (Unspecified)
2861 - **Cooper, Loma** (Vi, Vo)
2862 - **Cooper, Lucille** (Vo)
2863 - **Cooper, Margaret** (Pn)
2864 - **Cooper, Marion** (Pn)
2865 - **Cooper, Mary** (Vo)
2866 - **Cooper, Miriam** (Pn)
2867 - **Cooper, Peggy Ann** (Vo)
2868 - **Cooper, Prince** (Pn)
2869 - **Cooper, Ralph** (Orch)
2870 - **Cooper, Rhoda** (Vo)
2871 - **Cooper, Robert Dewey** (Fl, Cl)
2872 - **Cooper, Sidney Sid** (Sax, Fl, Cl, Arr)
2873 - **Cooper, Sylvia** (Pn)
2874 - **Cooper, Thelma** (Vo)
2875 - **Cooper, Thomas Franklin** (Gu)
2876 - **Cooper, Thurman Red** (Dr)
2877 - **Cooper, Thurman O.** (Vibraharp, Vo)
2878 - **Cooper, Una** (Mu)
2879 - **Cooper, Vincent** (Vo)
2880 - **Cooper, Virginia** (Vo)
2881 - **Cooper, William** (Vo)

Once upon a time . . .

2882 - **Cooper, Zackie** (Sax, Pn)
2883 - **Coopersmith, Ethel** (Pn)
2884 - **Coopersmith, Harry** (Ch)
2885 - **Coopersmith, Jacob Maurice** (Pn, Mu, Orch, Harpsichord)
2886 - **Coote, James** (Vo)
2887 - **Coots, Clayton** (Vo)
2888 - **Coots, John Frederick** (Pn, Mu)
2889 - **Cooze, Barbara** (Unspecified)
2890 - **Copas, Lloyd** (Vo)
2891 - **Cope, Arthur Art** (Vi, Cl, Sax)
2892 - **Cope, Paul** (Tp)
2893 - **Cope, Wes** (Tb)
2894 - **Copelan, Charlene** (Pn)
2895 - **Copeland, Crudell** (Vo)
2896 - **Copeland, Eddie** (Orch)
2897 - **Copeland, George** (Pn)
2898 - **Copeland, Hope** (Vo)
2899 - **Copeland, Leslie C.** (Pn, Mu)
2900 - **Copeland, Louise** (Vo)
2901 - **Copeland, Margaret** (Vo)
2902 - **Copeland, Martha** (Vo)
2903 - **Copeland, Mike** (Tp)
2904 - **Copeland, Ray** (Tp)
2905 - **Copeland, Tom** (Vo)
2906 - **Copeletti, Rudy** (Vo)
2907 - **Copland, Aaron** (Mu)
2908 - **Copley, Mary** (Vo)
2909 - **Copp, Andrew James III Jim** (Or, Orch)
2910 - **Copper, Job** (Pn)
2911 - **Coppinger, Joseph M. Jr**. (Vo)
2912 - **Coppo, John William** (Unspecified)
2913 - **Coppola, Anton** (Orch)
2914 - **Coppola, Carmine** (Fl)
2915 - **Coppola, John** (Vi)
2916 - **Coppola, John David** (Tp)
2917 - **Coppola, John J.** (Vo)
2918 - **Coppola, Steve** (Vo, Sax)
2919 - **Copsey, Ralph** (Tb)
2920 - **Corabi, Teddy** (Pn)
2921 - **Corado, John** (Cl, Sax)
2922 - **Corais, James** (Vo)
2923 - **Coral, Tito** (Vo)
2924 - **Corb, Frank** (Vo)
2925 - **Corb, Morty** (Db)
2926 - **Corbalis, Ronald C**. (Vo)
2927 - **Corbell, Paul** (Vo)
2928 - **Corbett, Harry** (Tb)
2929 - **Corbett, Joan Veronica** (Vo)
2930 - **Corbett, John** (Vo)
2931 - **Corbett, Marie A.** (Vo)
2932 - **Corbin, Deloris** (Vo)
2933 - **Corbin, Evelyn** (Pn)
2934 - **Corbisiero, Amalia M.** (Vo)
2935 - **Corbitt, Shirley** (Vo)
2936 - **Corburn, Nathaniel** (Vo)
2937 - **Corbusier, Margaret** (Vi)
2938 - **Corchia, Louisa** (Vo)
2939 - **Corcoran, Corky** (Sax, Orch)
2940 - **Corcoran, Mary Ann** (Vo)
2941 - **Corcoran, Jane** (Vo)
2942 - **Cordara, Ramona** (Vo)
2943 - **Cordaro, Jack** (Cl, Sax)
2944 - **Cordaro, John "Bullet"** (Fl, Sax, Cl)
2945 - **Cordati-Coburn, Leota** (Vo)
2946 - **Corday, Diana** (Vo)
2947 - **Corday, Leo** (Ly)
2948 - **Corde, Charlotte** (Vo)
2949 - **Cordell, Carol** (Vo)
2950 - **Cordell, Lisa** (Vo)
2951 - **Cordelo, Romulo** (Orch)
2952 - **Cordes, Betty** (Vi)
2953 - **Cordilla, Charlie** (Sax, Cl)
2954 - **Cordin, Elsie** (Pn)
2955 - **Cording, Bertha D.** (Vo)
2956 - **Cordler, Clarine** (Vo)
2957 - **Cordner, Paul** (Vo)
2958 - **Cordon, Diana** (Vo)
2959 - **Cordon, Norman** (Vo)
2960 - **Cordone, Emile** (Vo)
2961 - **Cordone, Victor E.** (Vo)
2962 - **Cordonnier, Paul** (Db)
2963 - **Cordos, Joseph** (Vo)
2964 - **Cordova, Inez** (Vo)
2965 - **Cordova, Victoria** (Vo)
2966 - **Cordoza, William** (Vo)
2967 - **Cordray, Dorothy** (Vo)
2968 - **Cordts, Grover W.** (Pn, Or, Ch)
2969 - **Cordy, Henry** (Vo)
2970 - **Corea, Eric** (Orch)
2971 - **Corelli, Carlo** (Vo)
2972 - **Cores, Alexander** (Vi)
2973 - **Coretti, Rocco** (Vo)
2974 - **Coretty, Barbara** (Unspecified)
2975 - **Corey, Charles** (Unspecified)
2976 - **Corey, Harry** (Pn)
2977 - **Corey, Helen** (Pn)
2978 - **Corey, Irwin** (Vo)
2979 - **Corey, Jill** (Vo)
2980 - **Corey, Lettie** (Vi)
2981 - **Corey, Susan** (Vo)
2982 - **Corgan, James** (Tb)
2983 - **Cori, Leonora** (Vo)
2984 - **Corial, Joseph** (Fl)
2985 - **Corio, Ann** (Vo)
2986 - **Corigliano, John Paul Sr.** (Vi)

Once upon a time . . .

2987 - **Corini, Lola** (Pn)
2988 - **Corizzo, Rita** (Vo)
2989 - **Cork, Frank** (Orch)
2990 - **Corless, Frances** (Vo)
2991 - **Corlett, Eleanor** (Vo)
2992 - **Corley, Elizabeth J.** (Vo)
2993 - **Corley, Leslie** (Ba)
2994 - **Corlies, Jack** (Pn)
2995 - **Cormenge, Leon** (Tb)
2996 - **Corne, Rene** (Ob)
2997 - **Cornegys, Leon** (Tb)
2998 - **Corneille, Leland** (Unspecified)
2999 - **Cornejo, Austin** (Vo)
3000 - **Cornejo, Rodolfo** (Vo, Pn, Mu)
3001 - **Cornelius, Bernice Angelina** (Vo)
3002 - **Cornelius, Earl A.** (Vo)
3003 - **Cornelius, Edward Corky** (Tp)
3004 - **Cornelius, Kay** (Pn)
3005 - **Cornell, Adele Jennie** (Vo)
3006 - **Cornell, Alfred Y.** (Vo, Ch)
3007 - **Cornell, Amanda** (Unspecified)
3008 - **Cornell, Ann** (Vo)
3009 - **Cornell, Donald Don** (Vo)
3010 - **Cornell, Dorothy** (Vo)
3011 - **Cornell, Ellena Evans** (Pn)
3012 - **Cornell, H. N.** (Ly, Mu)
3013 - **Cornell, Jack** (Pn)
3014 - **Cornell, Marilyn** (Unspecified)
3015 - **Cornell, Nord** (Vo)
3016 - **Cornell, Philip Phil** (Unspecified)
3017 - **Cornell, Robert** (Unspecified)
3018 - **Cornet, Alice** (Vo)
3019 - **Cornick, Phyllis** (Pn)
3020 - **Cornman, Robert** (Pn)
3021 - **Corns, Leonard** (Tp)
3022 - **Cornwall, Burton** (Vo)
3023 - **Cornwall, Duncan** (Vo)
3024 - **Cornwell, Earl** (Vi)
3025 - **Cornwell, Phoebe** (Vo)
3026 - **Cornwell, Frank** (Vo, Vi)
3027 - **Coron, Gertrude** (Tb)
3028 - **Corona, Leonora** (Vo)
3029 - **Corr, Manzie** (Vo)
3030 - **Corr, Philip T.** (Vo)
3031 - **Corrado, Alfred** (Ho)
3032 - **Corrado, Don** (Ho)
3033 - **Corrado, Fred R.** (Vo, Cl)
3034 - **Corrado, Silvio** (Vo)
3035 - **Corradi, Annette** (Vo)
3036 - **Corrao, Paul** (Pn)
3037 - **Correa, William "Willie Bobo"** (Vo, Perc)
3038 - **Corria, Francis** (Vo)
3039 - **Corrigan, Betty** (Vo)
3040 - **Corrigan, James** (Tb)
3041 - **Corrigan, Joan Marie** (Vo)
3042 - **Corrigan, Joseph** (Vo)
3043 - **Corrigan, Lucy** (Pn)
3044 - **Corrigan, Maureen** (Vi)
3045 - **Corrigan, Mary** (Vo)
3046 - **Corrigan, Michael** (Vo)
3047 - **Corrigan, Owen** (Vo)
3048 - **Corrigan, Virginia** (Vo)
3049 - **Corrodo, Loretta** (Vo)
3050 - **Corsiglia, Gloria** (Vo)
3051 - **Corsiglia, Norma** (Vo)
3052 - **Corsini, Teresa** (Vo)
3053 - **Corso, Joan Elaine** (Vo)
3054 - **Corsover, Sydney** (Vo)
3055 - **Corsy, George** (Gu)
3056 - **Cort, Adele** (Vo)
3057 - **Cort, Paul P. Paul** (Unspecified)
3058 - **Cortazzo, Rose** (Unspecified)
3059 - **Cortese, Anthony** (Unspecified)
3060 - **Cortese, Bernard** (Pn)
3061 - **Cortese, Lydia** (Vo)
3062 - **Cortez, Candy** (Vo)
3063 - **Cortez, José** (Vo, Orch)
3064 - **Cortez, Leonora** (Pn)
3065 - **Cortez, Mario** (Orch)
3066 - **Cortez, Nadia** (Vo)
3067 - **Cortez, Ramona** (Vo)
3068 - **Cortez, Segundo** (Gu, Vo)
3069 - **Corti, Bill** (Tb)
3070 - **Corti, Francis** (Vo)
3071 - **Corti, Virginio A.** (Vo)
3072 - **Corvaia, Amelia** (Vo)
3073 - **Corvaia, John L.** (Pn, Or, Ch)
3074 - **Corvino, Theresa** (Vo)
3075 - **Corwin, Katherine Livermore** (Vo)
3076 - **Corwin, Shirley** (Pn)
3077 - **Cory, Ellen** (Vo)
3078 - **Cory, Faith** (Unspecified)
3079 - **Cory, George** (Pn)
3080 - **Coryell, Dorothy** (Vo, Harpsichord)
3081 - **Coryell, Roland** (Vo)
3082 - **Corzine, Cordi Morris** (Db)
3083 - **Cosby, John D. "Brilliant"** (Vo)
3084 - **Cosby, Margaret** (Vo)
3085 - **Coscarelli, Spartico** (Vo)
3086 - **Coschina, Joe** (Vo)
3087 - **Coscia, Carlo** (Vo)
3088 - **Coscia, Silvio** (Ho, Mu)
3089 - **Cose, George E.** (Orch)
3090 - **Cosentino, Charles C.** (Vo)
3091 - **Cosentino, Frances P.** (Vo)
3092 - **Cosentino, Nicolo** (Vo)

Once upon a time . . .

3093 - **Cosentino, Vincent** (Vo)
3094 - **Cosenza, James L.** (Vo)
3095 - **Cosey, Antonio** (Sax, Mu)
3096 - **Cosgrove, Carol** (Vo)
3097 - **Cosgrove, Margaret** (Vo)
3098 - **Cosinetti, Atura** (Vo)
3099 - **Coslow, Sam** (Mu, Ly, Vo)
3100 - **Coss, Mary** (Vo)
3101 - **Cossey, Bobby** (Vo)
3102 - **Costa, Don** (Gu, Arr)
3103 - **Costa, Eddie** (Pn, Vibraharp)
3104 - **Costa, Eduardo** (Vo)
3105 - **Costa, Frank** (Vo)
3106 - **Costa, Giuseppe** (Vo)
3107 - **Costa, Gloria** (Vo)
3108 - **Costa, Johnny** (Pn, Or, Arr, Mu)
3109 - **Costa, Katherine** (Vo)
3110 - **Costa, Norma** (Vo)
3111 - **Costa, Raymond Francis** (Unspecified)
3112 - **Costabile, Alice** (Vo)
3113 - **Costantini, Mary** (Vo)
3114 - **Costantino, Anna** (Vo)
3115 - **Costantino, Joseph** (Tu)
3116 - **Costanza, Angelina** (Vo)
3117 - **Costanza, Richard** (Tp)
3118 - **Costanzo, Omit Jack** (Perc, Dr, Congas)
3119 - **Costanzo, Phyllis** (Vo)
3120 - **Costello, Bartley C.** (Ly)
3121 - **Costello, Celestine** (Vo)
3122 - **Costello, Diosa** (Vo)
3123 - **Costello, Dolores** (Vo)
3124 - **Costello, Don** (Vo)
3125 - **Costello, Elizabeth** (Vo)
3126 - **Costello, Elizabeth** (Unspecified)
3127 - **Costello, George** (Vi)
3128 - **Costello, John** (Vo)
3129 - **Costello, Johnny** (Cl)
3130 - **Costello, Kenneth** (Cl, Sax)
3131 - **Costello, Mario** (Dr)
3132 - **Costello, Marion Rita** (Pn, Vo)
3133 - **Costello, May** (Vo)
3134 - **Costello, Rita** (Vo)
3135 - **Costello, Rocco** (Unspecified)
3136 - **Costello, Rose Marie** (Vo)
3137 - **Costenini, Nicholas** (Vo)
3138 - **Coster, Geane** (Arr, Pn)
3139 - **Coster, John I.** (Unspecified)
3140 - **Coster, Judy** (Db)
3141 - **Costi, Al** (Pn)
3142 - **Costigan, Virginia Mary** (Vo)
3143 - **Coston, Thelma** (Vi)
3144 - **Cota, Charles** (Vo)
3145 - **Cote, Emile** (Vo, Ch)
3146 - **Cote, Richard** (Cl)
3147 - **Cotey, Irene** (Vo)
3148 - **Cotharn, Norma** (Pn)
3149 - **Cothren, Edward** (Vo)
3150 - **Cotilli, Dolores P.** (Vo)
3151 - **Cotlow, Marilyn** (Vo)
3152 - **Cotroneo, Annie** (Vi)
3153 - **Cotronio, Anthony** (Vi)
3154 - **Cotruzzolo, Gregory** (Vi)
3155 - **Cotten, Cora Elizabeth** (Vo)
3156 - **Cotten, Elizabeth "Libba"** (Gu, Ba, Vo, Ly)
3157 - **Cotter, Audrey** (Vo)
3158 - **Cotter, Douglas** (Tp)
3159 - **Cotter, Gertrude** (Vo)
3160 - **Cotter, Jean** (Vo, Bassoon)
3161 - **Cotter, John T.** (Vo)
3162 - **Cotter, Ruth** (Vo)
3163 - **Cotti, Joe** (Sax)
3164 - **Cottingham, Alice** (Pn)
3165 - **Cottingham, Ruth** (Vo)
3166 - **Cottler, Irving Irv** (Vo, Dr)
3167 - **Cottman, Dorothella** (Pn, Vo)
3168 - **Cottman, Georgeanna** (Vo)
3169 - **Cotton, Benny** (Vo)
3170 - **Cotton, Ernest** (Sax, Vo)
3171 - **Cotton, Larry** (Vo)
3172 - **Cotton, Sammy** (Vo)
3173 - **Cottone, Aurora Mauro** (Pn)
3174 - **Cottone, Vincent** (Vi)
3175 - **Cottrell, Harvey C.** (Vo)
3176 - **Cottrell, Louis Albert Jr.** (Cl, Sax)
3177 - **Cottrelle, Virginia** (Vo)
3178 - **Coty, Billy** (Vo)
3179 - **Couce, Melina** (Vo)
3180 - **Couch, Dean Michael** (Unspecified)
3181 - **Cough, Papa** (Dr)
3182 - **Coughlin, Barbara** (Vo)
3183 - **Coughlin, Gregory** (Vo)
3184 - **Coughlin, Eileen** (Vo)
3185 - **Coughlin, Helen T.** (Vo)
3186 - **Coughlin, Paul V.** (Vo)
3187 - **Coughlin, Rita Jane** (Vo)
3188 - **Coughlin, Thomas Jr.** (Vo)
3189 - **Couillard, Bruce** (Vo)
3190 - **Couillard, Justin** (Unspecified)
3191 - **Couillard, Ruth Ann** (Tb)
3192 - **Couley, Larry** (Ly)
3193 - **Coulsen, Vic** (Tp)
3194 - **Coultrap, Susan** (Vo)
3195 - **Counce, Curtis** (Db)
3196 - **Council, Floyd** (Gu, Man, Vo)
3197 - **Council, Kate** (Vo)
3198 - **Counihan, Louis** (Tb)

Once upon a time . . .

3199 - **County, Wise** (Gu, Ba)
3200 - **Coupe, Brendan** (Vo)
3201 - **Courant, Leonore M.** (Vo)
3202 - **Courboin, Charles M.** (Pn, Or)
3203 - **Courie, Anna** (Vo)
3204 - **Courney, Del** (Vo)
3205 - **Court, Marion** (Vo, Vi)
3206 - **Courte, Marlene** (Vo)
3207 - **Courtemanche, Regan** (Vo)
3208 - **Courtland, Jane** (Pn)
3209 - **Courtman, Harry** (Tb)
3210 - **Courtney, Alan** (Ly)
3211 - **Courtney, Anne** (Vo)
3212 - **Courtney, Arthur W. Jr.** (Vo)
3213 - **Courtney, Catherine Margaret** (Vo)
3214 - **Courtney, Delmore Anthony Del** (Ly, Mu, Orch)
3215 - **Courtney, Diane** (Vo)
3216 - **Cousin, Joe** (Orch, Vo)
3217 - **Cousin, Johnny** (Gu)
3218 - **Cousins, Annette** (Vo)
3219 - **Cousins, John** (Vo)
3220 - **Couture, Shirley** (Vo)
3221 - **Couvreur, Georges** (Pn, Or)
3222 - **Covara, Nico** (Vo, Gu)
3223 - **Covell, Robert** (Tp)
3224 - **Covert, Howley** (Vo)
3225 - **Covert, Miriam Louise** (Unspecified)
3226 - **Covert, Ray** (Vo)
3227 - **Covey, Arnold** (Gu, Sax)
3228 - **Covey, Bill** (Sax, Cl)
3229 - **Covey, Winifred** (Vo)
3230 - **Coviello, Catherine** (Vo)
3231 - **Coviello, Vincent C.** (Vo)
3232 - **Covington, Curtis** (Pn)
3233 - **Covington, Elizabeth** (Pn)
3234 - **Covington, Marquita** (Pn)
3235 - **Covington, Warren** (Tb)
3236 - **Covington, Walter** (Vo)
3237 - **Cowan, Arthur** (Vo)
3238 - **Cowan, Emily** (Vo)
3239 - **Cowan, Elizabeth Mary** (Vo)
3240 - **Cowan, Helen** (Vo)
3241 - **Cowan, Joel** (Vo, Gu)
3242 - **Cowan, Madge** (Vo)
3243 - **Cowan, Odessa "Ina Ray Hutton"** (Vo, Orch)
3244 - **Cowan, Roslyn** (Unspecified)
3245 - **Cowan, Rubey** (Mu, Ly)
3246 - **Cowan, Ruth** (Pn)
3247 - **Cowan, Stanley** (Mu, Ly)
3248 - **Cowan, Wesley** (Vi)
3249 - **Coward, Gregg** (Vo)
3250 - **Coward, Noel** (Ly, Mu, Vo)
3251 - **Coward, Samella** (Pn)
3252 - **Cowden, Hugh** (Ho)
3253 - **Cowden, Madge** (Vo)
3254 - **Cowdin, Dorothy** (Vo)
3255 - **Cowell, Chester** (Vi)
3256 - **Cowell, Henry Dixon** (Pn, Harmonium, Mu, Arr)
3257 - **Cowen, Frank** (Pn)
3258 - **Cowen, Lynn** (Mu)
3259 - **Cowen, Marjorie** (Vo)
3260 - **Cowen, Rubey** (Mu)
3261 - **Cowens, Al** (Fl, Cl)
3262 - **Cowens, Herbert** (Dr)
3263 - **Cowham, Bernie** (Or)
3264 - **Cowham, Mary** (Vo)
3265 - **Cowherd, Yelverton** (Sax)
3266 - **Cowl, Perry** (Vo)
3267 - **Cowles, Alfred Eugene King** (Vo)
3268 - **Cowles, Arthur** (Vo)
3269 - **Cowles, Cecil** (Mu, Pn)
3270 - **Cowles, Eugene** (Mu)
3271 - **Cowley, Patty** (Vo)
3272 - **Cowley, Ruth** (Vo)
3273 - **Cowsen, Anna** (Vo)
3274 - **Cox, Baby** (Vo)
3275 - **Cox, Bill** (Ha, Gu, Vo)
3276 - **Cox, Bob** (Vo)
3277 - **Cox, Caryl Anne Red** (Vo)
3278 - **Cox, Dudley** (Pn)
3279 - **Cox, Eddie** (Tp)
3280 - **Cox, Frank** (Vo)
3281 - **Cox, Gerard** (Vo)
3282 - **Cox, Gertrude "Baby"** (Vo)
3283 - **Cox, Howard** (Dr)
3284 - **Cox, Ida** (Mu, Ly, Orch, Vo)
3285 - **Cox, Jerry** (Db)
3286 - **Cox, Joseph** (Vo)
3287 - **Cox, Kenn** (Pn)
3288 - **Cox, Leon** (Tb)
3289 - **Cox, Marion** (Vo)
3290 - **Cox, Ralph** (Vo, Pn, Or, Ch, Mu)
3291 - **Cox, Robert** (Vo)
3292 - **Cox, Thelma** (Vo)
3293 - **Cox, Thomas J.** (Vo)
3294 - **Cox, Winfield** (Uk)
3295 - **Cox, Wilma** (Vo)
3296 - **Coxito, Fred** (Sax)
3297 - **Coxon, Doris** (Pn, Or)
3298 - **Coy, Dorothy** (Ce)
3299 - **Coy, Gene** (Dr)
3300 - **Coy, James J.** (Vo)
3301 - **Coy, Virginia** (Vl)

Once upon a time . . .

3302 - **Coy, Walter** (Vo)
3303 - **Coyle, Craege** (Vo, Pn)
3304 - **Coyle, Louise C.** (Vo)
3305 - **Cozza, Theresa** (Vo)
3306 - **Cozzens, Virginia** (Vo)
3307 - **Cozzi, Mario Loris** (Vo)
3308 - **Crabb, Cecil Duane** (Mu)
3309 - **Crafa, Jennie** (Vo)
3310 - **Craft, Alice E.** (Vo)
3311 - **Craft, Betty** (Vo)
3312 - **Craft, Doris** (Vo)
3313 - **Craft, Florence** (Vo)
3314 - **Craft, John A.** (Vo, Orch, Ch)
3315 - **Craft, Newell** (Vo)
3316 - **Craft, Robert** (Vi)
3317 - **Craft, Robert Lawson** (Orch, Mu, Pn, Ly, Vo)
3318 - **Crafton, Ernest May Miller** (Sax)
3319 - **Crafton, Harry** (Gu)
3320 - **Craig, Al** (Dr)
3321 - **Craig, Alice** (Vo)
3322 - **Craig, Beatrice** (Vo)
3323 - **Craig, Clara** (Vo)
3324 - **Craig, Douglas** (Pn, Arr)
3325 - **Craig, Edna** (Vo)
3326 - **Craig, Effie** (Ho)
3327 - **Craig, Elizabeth Doris** (Vo)
3328 - **Craig, Gwendolyn** (Pn)
3329 - **Craig, Francis** (Vo, Ly, Orch)
3330 - **Craig, Herbert** (Pn)
3331 - **Craig, Joan** (Vo)
3332 - **Craig, Kathleen** (Vo)
3333 - **Craig, Laurence** (Tb)
3334 - **Craig, Lorraine** (Pn)
3335 - **Craig, Lucille V.** (Vo)
3336 - **Craig, Mel** (Orch)
3337 - **Craig, Ronnie** (Vo)
3338 - **Craig, Tony** (Vo)
3339 - **Craig, Walter** (Vi)
3340 - **Craig, William** (Vo)
3341 - **Craigie, Anne** (Vo)
3342 - **Crain, Roy** (Vo)
3343 - **Craine, Leslie Uggums** (Vo)
3344 - **Cramer, Adrienne** (Vo)
3345 - **Cramer, Jean Mary** (Vo)
3346 - **Cramer, Ruth** (Acc)
3347 - **Crammer, Sally** (Vo)
3348 - **Cramp, Carolyn** (Or)
3349 - **Crandall, Burr** (Vo)
3350 - **Crandall, Elizabeth** (Vo)
3351 - **Crandall, Jack** (Vo)
3352 - **Crandall, Jashe** (Vo)
3353 - **Crandell, Robert E.** (Pn, Or, Ch)
3354 - **Crandello, Frances** (Acc)
3355 - **Crane, Allison** (Vo)
3356 - **Crane, Dorothy** (Vo)
3357 - **Crane, Douglas** (Vo)
3358 - **Crane, Foelly** (Ce)
3359 - **Crane, George** (Vo)
3360 - **Crane, Harold** (Vo)
3361 - **Crane, Jack** (Unspecified)
3362 - **Crane, Lee** (Orch)
3363 - **Crane, Lewis** (Vo)
3364 - **Crane, Malcom** (Tp)
3365 - **Crane, Martha** (Vo)
3366 - **Crane, Norma** (Vo)
3367 - **Crane, Waldo** (Vo)
3368 - **Cranstin, Bernice** (Pn)
3369 - **Crapper, Chester** (Vo)
3370 - **Crapper, Helen Snow** (Vo)
3371 - **Craven, Dorothy** (Vo)
3372 - **Craven, James Mc Dougall** (Or, Ch)
3373 - **Craven, Mac** (Pn)
3374 - **Craven, Opal "Lullaby Lady"** (Vo)
3375 - **Craven, Ruth** (Vo, Vi, Pn, Cl)
3376 - **Craven, Sonny** (Tb)
3377 - **Cravi, Mina** (Vo)
3378 - **Crawford, Abie** (Vo)
3379 - **Crawford, Alice Davies** (Vo)
3380 - **Crawford, Beatrice Allen** (Vib)
3381 - **Crawford, Betty** (Pn)
3382 - **Crawford, Bixie** (Vo)
3383 - **Crawford, Bruce** (Cl)
3384 - **Crawford, Clarisse** (Vo)
3385 - **Crawford, Dollye** (Vo)
3386 - **Crawford, Don** (Tp)
3387 - **Crawford, Donald M.** (Vo)
3388 - **Crawford, Edward Buddy** (Vo)
3389 - **Crawford, Elsie** (Vo)
3390 - **Crawford, Evelina** (Vo)
3391 - **Crawford, Frances** (Vo)
3392 - **Crawford, Frank** (Sax)
3393 - **Crawford, Frank Earl Jr.** (Unspecified)
3394 - **Crawford, Forrest** (Sax, Cl)
3395 - **Crawford, George** (Pn)
3396 - **Crawford, Gerry** (Unspecified)
3397 - **Crawford, Gloria** (Pn)
3398 - **Crawford, Harold** (Vo)
3399 - **Crawford, Helen** (Or)
3400 - **Crawford, James** (Dr)
3401 - **Crawford, Jesse** (Pn, Or)
3402 - **Crawford, Jimmy** (Dr, Vibraharp)
3403 - **Crawford, Kitty** (Song stylist)
3404 - **Crawford, Loretta** (Vo)
3405 - **Crawford, Malcom J.** (Vo)
3406 - **Crawford, Margaret** (Vo)

Once upon a time . . .

3407 - **Crawford, Marie Geraldine** (Pn)
3408 - **Crawford, Matty** (Orch)
3409 - **Crawford, May** (Vo)
3410 - **Crawford, Milly** (Vo)
3411 - **Crawford, Ollie** (Gu)
3412 - **Crawford, Percy** (Vo)
3413 - **Crawford, Ray** (Gu)
3414 - **Crawford, Rebekah** (Vo)
3415 - **Crawford, Robert M. Bob** (Vo, Mu, Orch, Ly)
3416 - **Crawford, Rosa** (Vo, Vi, Pn, Or)
3417 - **Crawford, Ruth Seeger** (Pn, Mu)
3418 - **Crawford, Sylvia** (Vi)
3419 - **Crawford, Traverse** (Vo)
3420 - **Crawford, William E.** (Vo)
3421 - **Crawley, Jimmy** (Cl, Ly)
3422 - **Crawley, Wilton** (Cl, Vo)
3423 - **Crayton, Connie Curtis** (Gu, Vo)
3424 - **Crayton, "Pee Wee"** (Gu, Vo)
3425 - **Creagar, Daniel** (Vo)
3426 - **Creager, Herbie** (Orch)
3427 - **Creager, Willie** (Dr)
3428 - **Creamer, Francis** (Vo)
3429 - **Creamer, Sarah Jane** (Vo)
3430 - **Creamer, Sue** (Vo)
3431 - **Creamer, William** (Tb)
3432 - **Crean, Hugh** (Vi)
3433 - **Creasy, Alma** (Vi)
3434 - **Creath, Charles Charlie** (Tp, Orch)
3435 - **Creatore, Giuseppe** (Tb, Orch)
3436 - **Creatore, Luigi** (Mu, Ly)
3437 - **Creavy, Grace M.** (Vo)
3438 - **Creavy, Rita** (Vo)
3439 - **Creed, Kitty** (Vo)
3440 - **Creed, Mildred** (Sax)
3441 - **Creegan, Mary Rose** (Vo)
3442 - **Creegan, Michael** (Vo)
3443 - **Creek, Bobby** (Tp)
3444 - **Creekmur, W. L.** (Vo)
3445 - **Crees, Helen** (Vi)
3446 - **Crees, Mary** (Vi)
3447 - **Cregan, Dorothy J.** (Unspecified)
3448 - **Creger, Alice** (Vi)
3449 - **Creger, Bill** (Cl, Sax)
3450 - **Cregier, Carl J.** (Vo)
3451 - **Creig, Francis** (Orch, Mu)
3452 - **Creighton, Betty** (Vo)
3453 - **Cremer, H. M.** (Ly)
3454 - **Cremer, Jacob** (Vo)
3455 - **Cremin, Arthur T.** (Vi, Orch)
3456 - **Cremin, Lawrence** (Pn)
3457 - **Crenner, Garry** (Unspecified)
3458 - **Crenshaw, Dorothy** (Pn)
3459 - **Crenshaw, Edna Mae** (Vo, Ch)
3460 - **Crenshaw, Robert** (Vo)
3461 - **Crescenzo, Letitia** (Vo)
3462 - **Crespo, America** (Vo)
3463 - **Cress, Carl** (Gu)
3464 - **Cressey, Jack** (Sax)
3465 - **Cresswell, Cassie** (Pn)
3466 - **Cresswell, Frances** (Vo)
3467 - **Cresswell, William** (Ch)
3468 - **Creston, Paul** (Pn, Mu, Or)
3469 - **Cresup, Patricia** (Vo)
3470 - **Cretella, Mary R.** (Vo)
3471 - **Cretello, Lucy** (Vo)
3472 - **Crevenna, Hilda** (Vo)
3473 - **Crevoiserat, Lawrence** (Tb)
3474 - **Crew, Margaret** (Vo)
3475 - **Crews, Laura Hope** (Vo)
3476 - **Cribari, Joe** (Pn)
3477 - **Cribbin, Thomas F.** (Vo)
3478 - **Crichlow, Athalia** (Vo)
3479 - **Crichlow, C.** (Pn, Or)
3480 - **Crichlow, Ivan** (Vo)
3481 - **Crick, Alexander** (Vo)
3482 - **Crider, Ray** Pn)
3483 - **Crigler, Dorothea** (Vo)
3484 - **Crillo, Kathy** (Vo)
3485 - **Crimmins, Helen M.** (Vo)
3486 - **Criona, Demetre** (Vo)
3487 - **Crippen, Katie** (Vo)
3488 - **Crippen, Owen** (Db)
3489 - **Crisara, Raymond** (Tp)
3490 - **Criscuolo, Vincent** (Vo)
3491 - **Crisholm, Julius** (Pn)
3492 - **Crisi, John** (Vi)
3493 - **Crisologo, Ernestina L.** (Pn)
3494 - **Crisp, Lucette** (Vo)
3495 - **Criss, Lucky** (Db)
3496 - **Criss, Sonny** (Sax)
3497 - **Criss, William** (Ob)
3498 - **Crist, Philip** (Vo)
3499 - **Cristea, Giuseppe** (Vo)
3500 - **Cristello, Patricia** (Sax)
3501 - **Cristina, Anthony** (Co)
3502 - **Cristo-Loveanu, Olga** (Vo)
3503 - **Critendon, Barbara** (Vo)
3504 - **Crittenden, Jane-Ann** (Vo)
3505 - **Crittenden, William** (Unspecified)
3506 - **Crocco, Katherine** (Vo)
3507 - **Croce, Tony** (Vo)
3508 - **Crochetiere, Charlotte** (Vo)
3509 - **Cocini, Frances** (Vo)
3510 - **Crocker, Hazel E.** (Vo)
3511 - **Crocker, Joseph C.** (Vo)

Once upon a time . . .

3512 - **Crocker, Josephine C.** (Vo)
3513 - **Crockett, Hallan** (Gu)
3514 - **Croft, Beryle E.** (Pn)
3515 - **Croft, John A.** (Vo)
3516 - **Croft, Ted W.** (Vo)
3517 - **Croft, Thomas** (Pn)
3518 - **Crofut, Jane** (Vo)
3519 - **Croke, Alfred Mario** (Unspecified)
3520 - **Croke, Connie** (Vi)
3521 - **Croker, Helen** (Vo)
3522 - **Croker, Joan** (Vo)
3523 - **Crolene, Frank** (Orch, Arr)
3524 - **Croll, Sandra** (Vo)
3525 - **Crombie, Laura** (Vo)
3526 - **Cromer, Bob** (Db)
3527 - **Cromer, Hazel** (Vo)
3528 - **Cromer, Lucille** (Pn)
3529 - **Cromer, Mary** (Vo)
3530 - **Cromie, James P.** (Pn, Or)
3531 - **Crompton, Nancy W.** (Vo)
3532 - **Cromwedt, Frederick** (Pn)
3533 - **Cromwell, Bertha** (Vo)
3534 - **Cromwell, Chaunchey** (Orch)
3535 - **Cromwell, Robert M. "Cuffy"** (Vo, Unspecified)
3536 - **Crondell, Robert E.** (Or)
3537 - **Crone, Carolyn** (Vo)
3538 - **Crone, George** (Vo)
3539 - **Crone, Rosalind "Roz"** (Sax)
3540 - **Cronen, Lois** (Tb)
3541 - **Cronham, Charles E.** (Or)
3542 - **Cronican, Lee** (Pn)
3543 - **Cronin, Catherine** (Pn, Vo)
3544 - **Cronin, Frank** (Vo)
3545 - **Cronin, Patricia** (Vi)
3546 - **Cronk, Billy** (Db)
3547 - **Cronn, Margaret Mary** (Vo)
3548 - **Cronquist, Chapman Ralph "Chappi"** (Vo)
3549 - **Cronson, John** (Vo)
3550 - **Crook, George** (Vo, Pn, Or)
3551 - **Crook, Jay** (Vo)
3552 - **Crook, Richard Andrew** (Unspecified)
3553 - **Crooker, Dorothy** (Vo)
3554 - **Crooks, Richard** (Vo, Pn)
3555 - **Cropper, Chester** (Vo)
3556 - **Cropper, Helen Snow** (Vo)
3557 - **Cropper, Roy** (Vo)
3558 - **Crosby, Anne** (Vo)
3559 - **Crosby, Cameron** (Or)
3560 - **Crosby, Carolyn** (Vo)
3561 - **Crosby, Dixie Lee** (Vo)
3562 - **Crosby, George Robert "Bob-Cats"** (Vo, Orch)
3563 - **Crosby, Harry Lillis "Bing"** (Vo, Ly)
3564 - **Crosby, Hewitt Jr.** (Dr)
3565 - **Crosby, Israel** (Db)
3566 - **Crosby, John** (Vo)
3567 - **Crosby, Phoebe** (Vo)
3568 - **Crosby, Ruth** (Or)
3569 - **Crosby, Ward** (Dr)
3570 - **Crosley, Lester Les** (Pn)
3571 - **Crosner, Hazel** (Vo)
3572 - **Cross, Allan** (Song stylist)
3573 - **Cross, Archie** (Vo)
3574 - **Cross, Aurelie** (Vo)
3575 - **Cross, Barnett** (Dr, Perc)
3576 - **Cross, Bob** (Orch)
3577 - **Cross, Chris** (Orch)
3578 - **Cross, Dave** (Vo)
3579 - **Cross, Glenn** (Vo)
3580 - **Cross, Harriett** (Vo)
3581 - **Cross, Helen Agnes** (Vo)
3582 - **Cross, Helen Theresa** (Vo)
3583 - **Cross, Jean** (Ce)
3584 - **Cross, Maury** (Orch, Vo)
3585 - **Cross, Margaret** (Pn, Vo)
3586 - **Cross, Mary E.** (Pn, Vo)
3587 - **Cross, Melvin** (Vo)
3588 - **Cross, Milton J.** (Vo)
3589 - **Cross, Roderic** (Vo)
3590 - **Cross, Willard** (Vo)
3591 - **Crossan, Jimmy** (Cl, Sax)
3592 - **Crossants, Joe** (Ob)
3593 - **Crossett, Doris** (Vo)
3594 - **Crossland, Fred E.** (Vo, Ch)
3595 - **Crossman, Helen L.** (Pn, Or)
3596 - **Crossman, Imogene J.** (Vo)
3597 - **Crossman, Joe** (Unspecified)
3598 - **Crost, Rosalind** (Pn)
3599 - **Croswell, David** (Vo)
3600 - **Croteau, Phil** (Pn, Or)
3601 - **Crotty, Elizabeth** (Vo)
3602 - **Crotty, Mike** (Sax)
3603 - **Crotty, Ron** (Db)
3604 - **Crouch, Jackie Jean "Georgia Holt"** (Vo)
3605 - **Crouch, John** (Pn)
3506 - **Crouch, Marjorie** (Vo)
3607 - **Crouch, Samuel M. Jr.** (Vo)
3608 - **Crouse, Gay** (Unspecified)
3609 - **Crow, Bill** (Tb)
3610 - **Crow, Jim** (Mu)
3611 - **Crow, Katherine** (Vo)
3612 - **Crow, William Orval** (Pn, Tp, Sax)
3613 - **Crowder, Henry** (Pn)
3614 - **Crowder, Robert Henry "Little Sax"** (Sax,

Orch, Arr)
3615 - **Crowder, Virginia** (Vo)
3616 - **Crowe, Bonita** (Mu)
3617 - **Crowell, Harold Laurence** (Vo)
3618 - **Crowell, Mary** (Cl)
3619 - **Crowell, Wilhelmina B.** (Pn)
3620 - **Crowley, Ada** (Vo)
3621 - **Crowley, Alline** (Vo)
3622 - **Crowley, Barbara** (Vo)
3623 - **Crowley, George D.** (Vo)
3624 - **Crowley, Jack** (Sax)
3625 - **Crowley, Joan** (Vo)
3626 - **Crowley, John** (Vo)
3627 - **Crowley, Lester** (Db)
3628 - **Crowley, Muriel** (Vo)
3629 - **Crowley, Pat** (Vo)
3630 - **Crown, Margaret A.** (Vo)
3631 - **Crowson, Stella Gloria "Teddy Grace"** (Vo)
3632 - **Crozier, Catherine** (Or)
3633 - **Crozier, Eric** (Mu, Ly)
3634 - **Crozier, Rupert Rube** (Cl, Sax)
3635 - **Crudup, Arthur "Big Boy"** (Gu, Vo, Mu)
3636 - **Cruger, Doris Marie** (Vo)
3637 - **Cruickshank, Janet** (Vo)
3638 - **Cruise, Carol** (Gu, Vo)
3639 - **Crum, Eleanor** (Vo)
3640 - **Crum, Robert** (Pn)
3641 - **Crumb, George** (Cl)
3642 - **Crumbaugh, Paul** (Tb)
3643 - **Crumbley, Elmer** (Tb)
3644 - **Crumit, Frank** (Vo, Ba, Gu, Mu)
3645 - **Crump, Bill** (Sax)
3646 - **Crump, Joe** (Pn)
3647 - **Crump, Mary** (Pn)
3648 - **Crump, Rastus** (Dr)
3649 - **Crump, Thomas** (Sax)
3650 - **Crumpler, Chester** (Vo)
3651 - **Crundel, Evelyn** (Vo)
3652 - **Crunk, Stewart** (Vo)
3653 - **Cruse, Calvic** (Vo)
3654 - **Cruz, Ida** (Vo)
3655 - **Cryenski, Margaret** (Vo)
3656 - **Cryor, Jesse** (Vo, Orch)
3657 - **Crystal, Bert** (Unspecified)
3658 - **Crystal, Joyce** (Vo)
3659 - **Crystal, Paula** (Vo)
3660 - **Cubbon, Ernest** (Unspecified)
3661 - **Cubinar, Phil** (Sax)
3662 - **Cucchiaro, Jenny** (Vo)
3663 - **Cuccia, William P.** (Vo)
3664 - **Cucco, John** (Vo)
3665 - **Cucuzza, Marie Theresa** (Vo)
3666 - **Cuddahy, John** (Vi)
3667 - **Cuddy, Rita Mary** (Vo)
3668 - **Cudia, Salvatore** (Fl, Bassoon)
3669 - **Cudmore, Anne** (Vo, Pn)
3670 - **Cudney, Connie** (Vo)
3671 - **Cudozier, Theresa** (Pn)
3672 - **Cuenca, Sylvia** (Dr)
3673 - **Cuendet, Henry** (Pn)
3674 - **Cuenod, Hugues** (Vo)
3675 - **Cueto, Marguerita** (Vo)
3676 - **Cuff, Kathleen** (Vi)
3677 - **Cuffee, Edward Ed** (Vo, Tb)
3678 - **Cuffey, Ronald** (Vo)
3679 - **Cugat, Carmen** (Vo)
3680 - **Cugat, Francisco de Asis Javier "Xavier"** (Vi, Orch, Arr, Mu)
3681 - **Cuite, Francis** (Vo)
3682 - **Cuite, Thomas F. Sr.** (Vo)
3683 - **Culbertson, Alexander** (Vi)
3684 - **Culbertson, Bernard Frank** (Vl)
3685 - **Culbreth, Randy** (Mu)
3686 - **Culhane, Anne M.** (Vo)
3687 - **Culhane, William** (Cl)
3688 - **Cullen, Alice** (Vo)
3689 - **Cullen, Barbara** (Unspecified)
3690 - **Cullen, Boyce** (Vo, Tb)
3691 - **Cullen, Brian** (Vo)
3692 - **Cullen, Gerard** (Vo)
3693 - **Cullen, John** (Vo)
3694 - **Cullen, Mary** (Vo)
3695 - **Cullen, Patricia Ann** (Vo)
3696 - **Cullen, Shiela** (Vo)
3697 - **Cullen, Thomas** (Vo)
3698 - **Culley, Bill** (Tb)
3699 - **Culley, Fred** (Vi, Vo)
3700 - **Culley, George** (Tp, Vo)
3701 - **Culley, Philips Wendell, "Cully"** (Tp, Co, Ho)
3702 - **Culley, Ray** (Dr, Vo)
3703 - **Culley, Wendell** (Tp)
3704 - **Culligan, Sarah Veronica** (Vo)
3705 - **Cullimore, Gwyneth** (Vo)
3706 - **Culliver, Fred** (Cl, Sax)
3707 - **Cullo, John Elviro** (Vo)
3708 - **Cullo, Marie** (Vo)
3709 - **Culloty, Helen** (Vo)
3710 - **Culp, Napoleon Brown Goodson** (Gu, Vo)
3711 - **Culver, Helen** (Vo, Vi)
3712 - **Culver, Rollier** (Dr)
3713 - **Cumberbatch, Adolphus** (Vo)
3714 - **Cumberbatch, Irene** (Vo)
3715 - **Cumberbatch, Muriel** (Pn)
3716 - **Cumberbatch, Sylvia** (Vo)

Once upon a time . . .

3717 - **Cumbie, Ruth** (Pn)
3718 - **Cumbo, Marion** (Ce)
3719 - **Cumming, Jean** (Vo)
3720 - **Cummings, Anna** (Vo)
3721 - **Cummings, Betty** (Ob)
3722 - **Cummings, Gloria** (Vo)
3723 - **Cummings, Joseph** (Vo)
3724 - **Cummings, Kathleen** (Vo)
3725 - **Cummings, Lucille** (Vo)
3726 - **Cummings, Margaret** (Vo)
3727 - **Cummings, Richard** (Vo)
3728 - **Cummings, Ruth** (Cl, Vo)
3729 - **Cummings, William** (Vo)
3730 - **Cummins, Bernard Joseph Bernie** (Orch)
3731 - **Cummins, Jeanne** (Vo)
3732 - **Cummins, Walter** (Vo)
3733 - **Cummiskey, Thomas** (Vo)
3734 - **Cumpson, Harry** (Pn)
3735 - **Cunha, Doris Catherine** (Pn)
3736 - **Cunliffe, Thomas** (Vo)
3737 - **Cunniffe, John** (Tp)
3738 - **Cunningham, Agnes Sis** (Vo)
3739 - **Cunningham, Anita M.** (Vo)
3740 - **Cunningham, Charles** (Vo)
3741 - **Cunningham, Dale** (Vo)
3742 - **Cunningham, Davis** (Vo)
3743 - **Cunningham, Cynthia** (Vo)
3744 - **Cunningham, Eleanor Regina** (Vo)
3745 - **Cunningham, Ethel** (Vo)
3746 - **Cunningham, Florrie** (Song Stylist)
3747 - **Cunningham, Frank** (Tp)
3748 - **Cunningham, Grace** (Vo)
3749 - **Cunningham, James** (Dr)
3750 - **Cunningham, Joan** (Pn, Vo)
3751 - **Cunningham, Lorraine** (Vo)
3752 - **Cunningham, Mary Frances** (Vo)
3753 - **Cunningham, Merce** (Perc)
3754 - **Cunningham, Michael** (Vo)
3755 - **Cunningham, Muriel Jeannette** (Vo)
3756 - **Cunningham, Patricia** (Vo)
3757 - **Cunningham, Paul** (Vo, Ly)
3758 - **Cunningham, Robert** (Vi)
3759 - **Cunningham, Tinker** (Vo)
3760 - **Cunningham, William Palmer Bill** (Vo)
3761 - **Cunningham, Zamah** (Vo)
3762 - **Cuny, Frank** (Pn)
3763 - **Cuomo, George** (Gu)
3764 - **Cuozzo, Al** (Tp)
3765 - **Cupo, Virginia** (Vo)
3766 - **Cuppett, Charles Harold** (Mu)
3767 - **Cura, Ray** (Vo)
3768 - **Curbelo, Fausto** (Orch)
3769 - **Curbelo, José** (Orch)
3770 - **Curbello, Hubert** (Orch)
3771 - **Curci, Francesco** (Vo)
3772 - **Cureton, Sam** (Tp)
3773 - **Curi, Robert** (Vo)
3774 - **Curia, Clare** (Vo)
3775 - **Curl, Langston** (Tp)
3776 - **Curley, Eleanor** (Vo)
3777 - **Curley, Joan** (Vo)
3778 - **Curley, Joyce Joy** (Vo)
3779 - **Curley, Patricia** (Vo)
3780 - **Curlin, Frederick** (Vo)
3781 - **Curney, John** (Vo)
3782 - **Curran, Catherine Elizabeth** (Vo)
3783 - **Curran, Daniel** (Sax, Cl)
3784 - **Curran, Eleanor** (Vo)
3785 - **Curran, Eugene** (Vo)
3786 - **Curran, Florence** (Vo)
3787 - **Curran, Hugh D. "Huf"** (Vo)
3788 - **Curran, Mary** (Vo)
3789 - **Curran, Maureen** (Vo)
3790 - **Curran, Norma M.** (Vo)
3791 - **Curran, Pearl Gildersleeve** (Ly, Mu)
3792 - **Curran, Thomas J.** (Vo)
3793 - **Curran, Thomas P.** (Vo)
3794 - **Curran, Vincent** (Vo)
3795 - **Current, Les** (Tp)
3796 - **Currier, Robert** (Vl)
3797 - **Curro, Carl Frankie** (Vo)
3798 - **Curry, Alfaretta L.** (Vo, Ch)
3799 - **Curry, Bert** (Sax)
3800 - **Curry, Edith** (Acc)
3801 - **Curry, Hugh J.** (Orch)
3802 - **Curry, Irma** (Vo)
3803 - **Curry, Jim**(Tb)
3804 - **Curry, Kathleen P.** (Vo)
3805 - **Curry, Marie Catherine** (Vo)
3806 - **Curry, Mary M.** (Vo)
3807 - **Curschmann, Alice** (Vo)
3808 - **Curth, Gretl** (Perc)
3809 - **Curtia, Marie** (Vo)
3810 - **Curtin, Catherine E.** (Vo)
3811 - **Curtin, Daniel** (Vo)
3812 - **Curtin, Eileen** (Vo)
3813 - **Curtin, Helen Marie** (Vo)
3814 - **Curtin, Joseph** (Vo)
3815 - **Curtin, Peggy** (Pn)
3816 - **Curtin, Theresa** (Vo)
3817 - **Curtis, Billy** (Ly, Tp)
3818 - **Curtis, Bob** (Pn)
3819 - **Curtis, Charles** (Vo)
3820 - **Curtis, Christopher** (Arr, Orch)
3821 - **Curtis, Clare Howard** (Vo)
3822 - **Curtis, Cleophus** (Sax)

Once upon a time . . .

3823 - **Curtis, Edward** (Orch)
3824 - **Curtis, Elizabeth** (Vo)
3825 - **Curtis, Elwood A.** (Ch)
3826 - **Curtis, Estelle** (Vo)
3827 - **Curtis, Harold** (Sax, Cl)
3828 - **Curtis, Helen Jane** (Vo)
3829 - **Curtis, Herman** (Vo)
3830 - **Curtis, James** (Dr)
3831 - **Curtis, James Coke** (Vo)
3832 - **Curtis, Ken** (Vo)
3833 - **Curtis, Llewellyn** (Vi)
3834 - **Curtis, Loyal** (Mu, Ly)
3835 - **Curtis, Marie** (Vo)
3836 - **Curtis, Martha** (Vi)
3837 - **Curtis, Melissa** (Ch, Vo)
3838 - **Curtis, Merit** (Vo)
3839 - **Curtis, Renay** (Vo)
3840 - **Curtis, Vera** (Vo)
3841 - **Curtiss, Dorothye** (Vo)
3842 - **Curto, Lena** (Vo)
3843 - **Curzon, Clifford** (Pn)
3844 - **Curzon, Philip** (Vo)
3845 - **Cusack, John Thomas Jack** (Vo)
3846 - **Cusack, Victor** (Unspecified)
3847 - **Cusak, Barbara** (Pn)
3848 - **Cusamano, Robert Bob** (Tp)
3849 - **Cusen, Buddy** (Vo)
3850 - **Cusenza, Frank J.** (Mu, Pn)
3851 - **Cush, Frank** (Tp)
3852 - **Cushing, Alice** (Vo)
3853 - **Cushing, Catherine C.** (Ly, Mu)
3854 - **Cushing, John** (Pn, Or)
3855 - **Cushman, Jack** (Pn, Ce)
3856 - **Cushman, Louise** (Vo)
3857 - **Cushman, Pauline** (Vo)
3858 - **Cusick, Freddy** (Sax)
3859 - **Cusmano, Johnny** (Tp)
3860 - **Cussack, Jean Anne** (Vo)
3861 - **Cussel, Henry** (Ly, Mu)
3862 - **Custance, Barbara** (Pn)
3863 - **Custer, Alma** (Vo)
3864 - **Custer, James** (Unspecified)
3865 - **Cusumano, Betty** (Vo)
3866 - **Cusumano, Robert** (Sax)
3867 - **Cusumas, Bob** (Tp)
3868 - **Cuthberg, Frank** (Vo)
3869 - **Cutler, Ben** (Orch)
3870 - **Cutler, Harvey** (Unspecified)
3871 - **Cutler, Melvin** (Unspecified)
3872 - **Cutler, Rosa** (Unspecified)
3873 - **Cutler, Stuart G.** (Vo)
3874 - **Cutlow, Irving** (Unspecified)
3875 - **Cutshall, Robert Dewees "Cutty"** (Tb)
3876 - **Cutting, Ernie** (Db)
3877 - **Cutting, Theresa** (Vo)
3878 - **Cuttrell, Patricia** (Vo)
3879 - **Cuviello, Culliver Joseph** (Vi)
3880 - **Cuyle, Anne** (Vo)
3881 - **Cuyler, Carmen** (Vo)
3882 - **Cwik, Helen** (Vo)
3883 - **Cyckman, Harry** (Vi)
3884 - **Cyde, Sylvia** (Vo)
3885 - **Cygan, Dorothy "Wilmeth"** (Sax)
3886 - **Cykman, Harry** (Vi)
3887 - **Cypher, Jon** (Vo)
3888 - **Cypron, Teddy** (Sax)
3889 - **Cyr, Arvilla** (Vo)
3890 - **Cyr, Bruce** (Vo)
3891 - **Cyr, Donald** (Vo)
3892 - **Cyr, Johnny** (Dr, Tb)
3893 - **Cytron, Sam** (Vi)
3894 - **Cytryn, Nettie** (Vo)
3895 - **Czajowiski, Dorothy** (Vo)
3896 - **Czukor, Rita J.** (Vo)
3897 - **Czyzyk, Dorothy M.** (Vo)

D

from **D'addario,** Leonard
to **Dzuiban,** Regina

ABBREVIATIONS

Acc	Accordion
Arr	Arrangement
Ba	Banjo
Ce	Cello
Ch	Choirmaster
Cl	Clarinet
Cn	Clarin
Co	Cornet
Db	Double bass
Dr	Drum
Fl	Flute
Gu	Guitar
Ha	Harmonica
Har	Harp
Ho	Horn
Lu	Lute
Ly	Lyrics
Man	Mandolin
Mar	Maracas
Mu	Composer
Ob	Oboe
Or	Organ
Orch	Orchestra
Perc	Percussion
Pn	Piano
Sax	Saxophone
Tb	Trombone
Tp	Trumpet
Tu	Tuba
Uk	Ukelele
Vi	Violin
Vib	Vibraphone
Vl	Viola
Vo	Voice

Once upon a time . . .

0001 - **D' Addario, Leonard** (Vo)
0002 - **D' Addozio, Tony** (Vo)
0003 - **D' Agostino, John** (Tb)
0004 - **D' Agostino, Tom** (Tp)
0005 - **D' Albert, Marc** (Pn, Vi, Orch)
0006 - **D' Alcamo, Gilda** (Vo)
0007 - **D' Alessandro, Grace Emily** (Vo)
0008 - **D' Alessandro, Josephine** (Vo)
0009 - **D' Alessandro, Louis** (Vo)
0010 - **D' Alonso, Freddie** (Orch)
0011 - **D' Alvarez, Marguerite** (Vo)
0012 - **D' Amato, Joe** (Vo)
0013 - **D' Amato, John J.** (Vo)
0014 - **D' Amato, Paul** (Vo)
0015 - **D' Amato, Philip** (Vo)
0016 - **D' Ambrosio, Eugene** (Vo)
0017 - **D' Amicis, Enrico** (Vo)
0018 - **D' Amico, Arturo** (Vo)
0019 - **D' Amico, Attilio** (Vo)
0020 - **D' Amico, Frank James** (Pn, Mu, Arr)
0021 - **D' Amico, Hank** (Cl, Sax)
0022 - **D' Amico, Nickolas Nick** (Vi, Orch)
0023 - **D' Amico, Rita Bunny** (Vo)
0024 - **D' Amore, Tony** (Pn)
0025 - **D' Andrea, Antonia** (Vo)
0026 - **D' Andrea, Danny** (Cl, Sax)
0027 - **D' Andrea, Joseph** (Vi, Orch)
0028 - **D' Andrea, Mary** (Vo)
0029 - **D' Andrea, Mary H.** (Vo)
0030 - **D' Andrea, Robert Bob** (Vo)
0031 - **D' Andreas, Dan** (Cl, Sax)
0032 - **D' Andria, Pietro** (Vo)
0033 - **D' Angelillo, Dahlia** (Vo)
0034 - **D' Angelo, Gloria** (Vo)
0035 - **D' Angelo, Louis** (Vo)
0036 - **D' Angelo, Mary** (Vo, Ce)
0037 - **D' Angelo, Rosalie** (Unspecified)
0038 - **D' Anna, Agnes** (Pn)
0039 - **D' Anna, Edward** (Orch)
0040 - **D' Annolfo, Frank** (Tb)
0041 - **D' Aquilla, Mike** (Pn)
0042 - **D' Archambeau, Iwan** (Ce)
0043 - **D' Arcy, Alex** (Vo)
0044 - **D' Arcy, Carole** (Orch)
0045 - **D' Arcy, Jeanne** (Vo)
0046 - **D' Arienzo, Diana** (Vo)
0047 - **D' Arpe, Eugene** (Pn)
0048 - **D' Artega, Alfonso** (Pn, Orch, Mu, Arr)
0049 - **D' Arville, Colette** (Vo)
0050 - **D' Attili, Glauco** (Pn)
0051 - **D' Aura, Salvatore** (Or, Ch, Vo)
0052 - **D' Aurelio, Nino** (Vo)
0053 - **D' Ecclesis, Gennaro** (Vo, Ch)
0054 - **D' Elleto, Margaret** (Vo)
0055 - **D' Erosa, Attair** (Ho)
0056 - **D' Ippolito, Hugo** (Pn)
0057 - **D' Ippolito, Vic** (Tp)
0058 - **D' Oca, Dorothea** (Vo)
0059 - **D' Orsi, Olga** (Vo)
0060 - **D' Ottavio, Valli** (Vo)
0061 - **Da Costa, James** (Gu, Ba, Vo)
0062 - **Da Costa, Lydia** (Vo)
0063 - **Da Costa, Noel** (Mu, Vi)
0064 - **Da Mur, Hene** (Vo)
0065 - **Da Silva, Albert** (Vi)
0066 - **Da Valle, Lida** (Vo)
0067 - **De Alincar, Paolo** (Vi)
0068 - **De Alleaume, Margaret** (Vo)
0069 - **De Angelis, Dorothy** (Vo)
0070 - **De Angelis, Marion** (Vo)
0071 - **De Arango, Bill Buddy** (Gu)
0072 - **De Barde, Florence** (Vo)
0073 - **De Battle, John** (Vo)
0074 - **De Bellis, Robert H.** (Vo)
0075 - **De Benedetto, Eleonor** (Vo)
0076 - **De Berardinis , William "Willie Dennis"** (Tb)
0077 - **De Bernardi, Bernard G.** (Vo)
0078 - **De Biase, Salvatore** (Tp)
0079 - **De Boecklin, Jacques** (Vo)
0080 - **De Bolthar, Louise** (Vi)
0081 - **De Bonis, Marie** (Vo)
0082 - **De Bourg, Paul** (Ce)
0083 - **De Brant, Cyr** (Mu)
0084 - **De Brecourt, Maurice** (Vo)
0085 - **De Bremont, Germaine** (Vo)
0086 - **De Bruyn, Rosemarie M.** (Unspecified)
0087 - **De Bueris, John** (Cl, Ho, Orch, Mu)
0088 - **De Buono, Joan** (Vo)
0089 - **De Cain, Donald J.** (Ho)
0090 - **De Campo, Vinnie** (Song stylist)
0091 - **De Carlo, Donald** (Vo)
0092 - **De Carlo, Jay** (Orch)
0093 - **De Carlo, Leo "Leon Carl"** (Pn)
0094 - **De Carlo, William** (Vo, Ch)
0095 - **De Carvalho, Eleazar** (Orch)
0096 - **De Casenave, Maria Mercedes** (Vo)
0097 - **De Castro, Anita** (Orch, Arr)
0098 - **De Castro, Babette** (Vo)
0099 - **De Castro, Cherie** (Vo)
0100 - **De Castro, Peggy** (Vo)
0101 - **De Cesare, Ann** (Vo)
0102 - **De Cesare, Louis** (Vo)
0103 - **De Cevee, Alice** (Mu, Pn)
0104 - **De Cicco, Elizabeth** (Vo)
0105 - **De Cormier, Robert** (Vo)

Once upon a time . . .

0106 - **De Costa, Abel** (Vo)
0107 - **De Costa, Adrian Milton Doc** (Cl, Sax)
0108 - **De Costa, Arthur Art** (Vo)
0109 - **De Costa, Harry** (Ly, Mu, Pn)
0110 - **De Costa, Vincent** (Vi)
0111 - **De Cou, Walter** (Pn)
0112 - **De Coursey, Joan** (Vo)
0113 - **De Cray, Bertha Marcella** (Har)
0114 - **De Crescenzo, Vincenzo** (Ly, Pn)
0115 - **De Croce, Helen** (Vo)
0116 - **De Cruck, Maurice** (Sax)
0117 - **De Curtis, Margaret** (Vo)
0118 - **De Curtis, Marie** (Vo)
0119 - **De Decker, Eduard** (Vo)
0120 - **De Domenico, James** (Vo)
0121 - **De Dominick, Marion** (Vo)
0122 - **De Donath, Jeno** (Vi)
0123 - **De Droit, Johnny** (Co, Orch)
0124 - **De Droit, Paul** (Dr)
0125 - **De Fabbia, Lou** (Vo)
0126 - **De Faut, Voltaire Volly** (Cn, Sax)
0127 - **De Fazio, Virginia Celia Ginny** (Vo)
0128 - **De Fedi, Joseph** (Ha)
0129 - **De Felice, Claire** (Vo)
0130 - **De Felice, John** (Piccolo, Fl)
0131 - **De Fenzi Aldo** (Vo)
0132 - **De Feo, Dorothy** (Vo)
0133 - **De Feo, Florence** (Vo)
0134 - **De Filippi, Arturo** (Vo)
0135 - **De Filippis, Carlo** (Man, Orch)
0136 - **De Filippo, Fred Daniel** (Unspecified)
0137 - **De Fina, Angela** (Vo)
0138 - **De Fine, Sylvia Angela** (Vo)
0139 - **De Fino, Dorothy** (Vo)
0140 - **De Flores, Felipe** (Vo)
0141 - **De Floria, Annabetta** (Vo)
0142 - **De Forest, Amy** (Pn)
0143 - **De Forest, Henry** (Pn)
0144 - **De Francesco, L. E.** (Mu, Orch)
0145 - **De Franceschi, Pietro** (Vo)
0146 - **De Franco, Boniface Ferdinand Buddy** (Orch, Sax, Cl, Mu)
0147 - **De Franco, Leonard Lenny** (Gu, Db)
0148 - **De Franco, Rosemarie** (Vo)
0149 - **De Freitas, Violeta** (Vo)
0150 - **De Fronzo, Tony** (Vo)
0151 - **De Gaetano, Ann** (Vo)
0152 - **De Garmo, Jack** (Unspecified)
0153 - **De Geer, Ray** (Sax)
0154 - **De Gennaro, Kenneth** (Vo)
0155 - **De Gennaro, Raphael** (Unspecified)
0156 - **De Giacomo, Phyllis** (Vo)
0157 - **De Goff, Harriet** (Vo)
0158 - **De Gogorza, Emilio Edoardo** (Vo)
0159 - **De Graff, Dorothy W.** (Vo)
0160 - **De Graff, Elizabeth** (Pn)
0161 - **De Graff, Marianne** (Vo)
0162 - **De Grasse, Thomas** (Vi)
0163 - **De Gregorio, Gloria** (Vo)
0164 - **De Groat, Robert S.** (Unspecified)
0165 - **De Guisto, Charles** (Cl, Perc)
0166 - **De Guisto, George** (Vi)
0167 - **De Haas, Adrian** (Orch, Arr)
0168 - **De Hart, George** (Dr)
0169 - **De Haven, Gloria** (Vo)
0170 - **De Hierapolis, Leo** (Mu, Orch)
0171 - **De Holland, Edward** (Ch)
0172 - **De Jesu, James** (Cl)
0173 - **De Jesus, Louis** (Pn)
0174 - **De John, Dux** (Vo)
0175 - **De John, Julie** (Vo)
0176 - **De Joia, Erwin** (Vo)
0177 - **De Joie, Louis D. II "Lou Lou"** (Vo)
0178 - **De Jongh, Marie Elizabeth** (Vo)
0179 - **De Kalt, Helen** (Vo)
0180 - **De Kan, Jane** (Vl)
0181 - **De Karlo, Sergio** (Gu, Vo)
0182 - **De Karske, Karl** (Tb)
0183 - **De Kika, Miriam E.** (Vo)
0184 - **De King, Noel** (Vo)
0185 - **De Knight, Renee** (Pn)
0186 - **De Koven, Henry Louis Reginald** (Mu)
0187 - **De La Cerne, Olympia** (Vo)
0188 - **De La Cruz, Antonio** (Vo)
0189 - **De La Fuente, James** (Vi)
0190 - **De La Pauline, Luana** (Vo)
0191 - **De La Paz, Gloria** (Vi)
0192 - **De La Paz, Graciela** (Vi)
0193 - **De La Roche, Iris** (Vo)
0194 - **De La Rosa, Oscar** (Orch)
0195 - **De La Torre, Rey** (Gu)
0196 - **De Lalla, Emanuel** (Vo)
0197 - **De Lancie, John** (Ob)
0198 - **De Lancillotti, Angela** (Har)
0199 - **De Lange, Edgar Eddie** (Vo, Ly, Mu, Arr, Orch)
0200 - **De Lange, Hudson** (Orch)
0201 - **De Lange, Robert** (Tb)
0202 - **De Lannoy, Jacques** (Pn, Vi)
0203 - **De Lano, Luis** (Orch)
0204 - **De Lany, Robert** (Vo)
0205 - **De Lapina, Roy** (Vo)
0206 - **De Lara, Edith** (Pn)
0207 - **De Lara, Hector** (Vo)
0208 - **De Laurentis, Joseph** (Unspecified)
0209 - **De Lay, Dorothy** (Vi)

Once upon a time . . .

0210 - **De Leo, Alfonse** (Vo)
0211 - **De Leo, Don** (Vo)
0212 - **De Leo, Luigi** (Cl)
0213 - **De Leo, Theresa** (Vo)
0214 - **De Leon, Dolores** (Vo)
0215 - **De Leon, George** (Sax)
0216 - **De Leon, Rafael "Roaning Lion"** (Vo, Mu)
0217 - **De Leone, Francesco Bartolomeo** (Pn, Mu, Orch)
0218 - **De Lia, Peter** (Tp)
0219 - **De Lilla, Matilda** (Vo)
0220 - **De Lima, Richard** (Vo)
0221 - **De Lisle, Roger** (Cl, Sax)
0222 - **De Loach, James** (Vo)
0223 - **De Loach, Lillian** (Vo)
0224 - **De Loache, Benjamin** (Vo)
0225 - **De Loatch, Edith** (Vo)
0226 - **De Loatch, Mary** (Gu, Vo)
0227 - **De Longe, Eddie** (Orch, Ly)
0228 - **De Lorenzo, Pauline Paul** (Vo)
0229 - **De Luca, Adelaide** (Vo)
0230 - **De Luca, Alfred** (Tb, Ho)
0231 - **De Luca, Antonio** (Vo)
0232 - **De Luca, Annette Elaine Bunny** (Vo)
0233 - **De Luca, Concetta** (Vo)
0234 - **De Luca, Dominick** (Tp)
0235 - **De Luca, Edmond** (Mu)
0236 - **De Luca, Efisia** (Unspecified)
0237 - **De Luca, Frances** (Vo)
0238 - **De Luca, Giuseppe** (Vo)
0239 - **De Luca, Henry** (Vo)
0240 - **De Luca, Honey** (Vo)
0241 - **De Luca, Jean** (Vo)
0242 - **De Luca, Raffaele** (Orch)
0243 - **De Luca, Rudy** (Tb)
0244 - **De Luca, Ruth** (Vo)
0245 - **De Luca, Vincent** (Cl, Sax)
0246 - **De Lucia, Margaret** (Vo)
0247 - **De Lucia, Mario** (Vo)
0248 - **De Lucia, Teresa** (Vo)
0249 - **De Lucie, Eugene** (Unspecified)
0250 - **De Lugg, Milton** (Mu, Pn, Orch, Ly)
0251 - **De Luna, Ed** (Orch)
0252 - **De Lys, Gabrielle Gogo** (Vo)
0253 - **De Machula, Tibor** (Ce)
0254 - **De Majorca, Orfeo** (Vo)
0255 - **De Manasce, Jacques** (Mu, Pn)
0256 - **De Manziarly, Yolande** (Pn)
0257 - **De Mar, Filimina** (Vi)
0258 - **De Marchis, Val** (Vo)
0259 - **De Marco, Anne** (Song stylist)
0260 - **De Marco, Arlene** (Song stylist))
0261 - **De Marco, Bobbi** (Vo)
0262 - **De Marco, Frankie** (Vo)
0263 - **De Marco, Gina** (Song stylist)
0264 - **De Marco, Gloria** (Song stylist)
0265 - **De Marco, Helen** (Vo)
0266 - **De Marco, Lillian** (Vo)
0267 - **De Marco, Renee** (Vo)
0268 - **De Marco, Sally** (Vo)
0269 - **De Marco, Terri** (Song stylist)
0270 - **De Maria, Richard** (Cl, Sax)
0271 - **De Maria, Rosalino** (Ce)
0272 - **De Mars, Louis** (Vo)
0273 - **De Martino, Frank** (Tp)
0274 - **De Martino, Ina** (Vo)
0275 - **De Martino, Marie** (Vo)
0276 - **De Marzo, Connie** (Acc)
0277 - **De Maso, Vincent** (Vo)
0278 - **De Mass, Mary** (Vo)
0279 - **De Matti, Rita** (Vo)
0280 - **De May, Joseph F.** (Tp)
0281 - **De Meige, Medeleine** (Vo)
0282 - **De Meno, Ray** (Vo)
0283 - **De Merchant, John** (Pn, Vo)
0284 - **De Mette, Stella** (Vo)
0285 - **De Micco, Emil** (Tp)
0286 - **De Mille, Agnes** (Vo, Ch)
0287 - **De Mola, Enzo** (Vo)
0288 - **De Monte, John** (Vo)
0289 - **De Moore, Jacqueline** (Pn)
0290 - **De Mott, Richard Warren** (Unspecified)
0291 - **De Motte, Ray** (Unspecified)
0292 - **De Mov, Eleanor** (Unspecified)
0293 - **De Mov, Helen** (Unspecified)
0294 - **De Mund, Ralph** (Vo)
0295 - **De Muro, Bernardo** (Vo)
0296 - **De Napoli, Gilda A.** (Vo)
0297 - **De Nardis, Carmen** (Vo)
0298 - **De Naut, George "Jud"** (Db, Arr, Orch)
0299 - **De Nicola, Tony** (Db)
0300 - **De Nicolas, Marie** (Vo)
0301 - **De Nicolas, Rita** (Vo)
0302 - **De Nieve, Bola** (Vo)
0303 - **De Nigris, Nettie** (Vo, Ch)
0304 - **De Noble, Frank** (Pn)
0305 - **De Nova, Jack** (Vo)
0306 - **De Nunzio, Ruth M.** (Vo)
0307 - **De Ohla, Ann** (Vo)
0308 - **De Oliva, Maria Augusta Menezes** (Pn)
0309 - **De Orellana, Rosaria** (Vo)
0310 - **De Pace, Bernardo** (Gu, Man, Mu)
0311 - **De Packh, Maurice** (Mu, Arr, Orch)
0312 - **De Palma, Peter J.** (Vo)
0313 - **De Palo, Arthur** (Vo)
0314 - **De Pamphilis, Derna** (Vo)

Once upon a time . . .

0315 - **De Pandeiro, Russo** (Dr)
0316 - **De Paolis, Alessio** (Vo)
0317 - **De Paris, Sidney** (Tp)
0318 - **De Paris, Wilburn** (Tb)
0319 - **De Pass, Peter** (Orch)
0320 - **De Paul, Gene** (Pn, Mu, Arr, Vo)
0321 - **De Paul, Hugo** (Orch)
0322 - **De Paur, Leonard Etienne** (Mu, Arr, Ch)
0323 - **De Pauw, Merlin Marie** (Vo)
0324 - **De Pavolis-Foglietta, Dolores** (Vo)
0325 - **De Persio, John** (Vi)
0326 - **De Pew, William** (Sax, Tp)
0327 - **De Philippe, Edis** (Vo)
0328 - **De Pietto, Cosimo V.** (Ch)
0329 - **De Pongo, Ilus** (Vo)
0330 - **De Pool, John Jacob** (Ce)
0331 - **De Poyster, Paul** (Vo)
0332 - **De Pugh, Letitia** (Vo)
0333 - **De Puy, Carl W.** (Unspecified)
0334 - **De Raco, Antonio** (Pn)
0335 - **De Ramus, Anne** (Pn)
0336 - **De Reisthal, Alphonse** (Vo)
0337 - **De Respino, Therese C.** (Vo)
0338 - **De Reszke, Helene** (Vo)
0339 - **De Rex, Billy** (Vo)
0340 - **De Ritis, Ciro** (Vo)
0341 - **De Robertis, Vincent** (Ho)
0342 - **De Rocco, Buddy** (Dr)
0343 - **De Ronde, Nancy Anne "Jeep"** (Vo)
0344 - **De Rooy, Nico** (Pn)
0345 - **De Rosa, Clem** (Mu, Orch, Dr)
0346 - **De Rosa, Eugene Jr.** (Vo)
0347 - **De Rosa, Jessie** (Unspecified)
0348 - **De Rosa, Joe** (Celeste, Sax)
0349 - **De Rosa, Margaret** (Vo)
0350 - **De Rosa, Maria** (Vo)
0351 - **De Rosa, Phyllis Marie "Fleece"** (Vo)
0352 - **De Rosa, Sally** (Vo)
0353 - **De Rosa, Tommy** (Dr, Orch)
0354 - **De Rose, Peter** (Pn, Mu, Ly)
0355 - **De Rossi, Nunzio F.** (Vo)
0356 - **De Roth, Malcolm (Vo)**
0357 - **De Rubertis, Ned** (Orch, Arr)
0358 - **De Ryss, Gloria** (Vo)
0359 - **De Sabata, Victor** (Orch)
0360 - **De Sadler, Willy** (Vo)
0361 - **De Saint Malo, Alfredo** (Vi)
0362 - **De Sair, "Skippy"** (Sax)
0363 - **De Sala, Vincent** (Pn)
0364 - **De Salvo, Camille** (Vo)
0365 - **De Salvo, Dina** (Vo)
0366 - **De Sanctis, Marie** (Vo)
0367 - **De Santis, Carmine** (Vo)
0368 - **De Santis, George** (Har)
0369 - **De Santis, Louis** (Cl)
0370 - **De Santis, Michael** (Har)
0371 - **De Santo, Daniel** (Vo)
0372 - **De Santo, "Sugar Pie"** (Vo)
0373 - **De Santos, Dianna** (Vo)
0374 - **De Sarno, Dominick** (Ob)
0375 - **De Sauter, Madaline** (Vo)
0376 - **De Sedle, Darlene** (Vo)
0377 - **De Sevo, Oreste** (Fl)
0378 - **De Shield, Raymond** (Vo)
0379 - **De Shields, Ann** (Vo)
0380 - **De Shong, Jean** (Pn)
0381 - **De Sierra, Rico** (Vo)
0382 - **De Silva, Celeste** (Vo)
0383 - **De Silva, Jules** (Vo)
0384 - **De Simone, Al** (Tp)
0385 - **De Simone, Giovanni Alfredo "Johnny Desmond"** (Vo)
0386 - **De Simone, Gregory** (Bassoon)
0387 - **De Simplaire, Lucienne** (Vo)
0388 - **De Sio, Francesco** (Vi)
0389 - **De Sola, John** (Vo)
0390 - **De Sola, Joseph** (Ce)
0391 - **De Sola, Vicente** (Pn)
0392 - **De Solis, Aldo Solito** (Mu, Pn)
0393 - **De Soto, Leonora** (Vo)
0394 - **De Soyo, Celso** (Pn)
0395 - **De Spirito, Romolo** (Vo)
0396 - **De Stefano, Michael** (Vi, Orch)
0397 - **De Stefano, Salvatore Mario** (Har)
0398 - **De Stolfe, Austin** (Vo)
0399 - **De Stroumillo, Olga** (Pn)
0400 - **De Surra, John** (Vo)
0401 - **De Sylva, George Gard "Buddy G."** (Ly)
0402 - **De Tisne, Raoul** (Vo)
0403 - **De Toledo, Rina** (Vo)
0404 - **De Toro, Percy R.** (Pn, Or)
0405 - **De Turk, Fred** (Unspecified)
0406 - **De Varennes, Gloria** (Vo)
0407 - **De Vaughn, Angelyn C.** (Vo)
0408 - **De Vaultier, Richard** (Vo)
0409 - **De Vecchi, Robert P. Jr.** (Vo)
0410 - **De Vedi, Don** (Orch)
0411 - **De Vera, Antonio** (Orch)
0412 - **De Verteuil, Eddie** (Cl, Sax)
0413 - **De Vestern, Francis** (Vo)
0414 - **De Veta, Marion** (Sax)
0415 - **De Vico, Emilia** (Vo)
0416 - **De Vienne, Lucie** (Pn)
0417 - **De Villa, Ralph** (Orch)
0418 - **De Ville, Marie** (Vo)
0419 - **De Villiers, Vera** (Vo)

Once upon a time . . .

0420 - **De Vine, Hal** (Vo)
0421 - **De Vito, Donald** (Vo)
0422 - **De Vito, Frank** (Dr)
0423 - **De Vito, Frankie** (Vo)
0424 - **De Vito, Harry** (Tb)
0425 - **De Vito, Mario** (Vo)
0426 - **De Vito, Pat** (Orch)
0427 - **De Vito, Richard J.** (Vo)
0428 - **De Vodi, Don** (Orch)
0429 - **De Voe, Douglas** (Vo)
0430 - **De Voe, Irene Hyde** (Vo)
0431 - **De Voe, Kenneth** (Vo)
0432 - **De Vol, Frank** (Vi, Orch, Arr)
0433 - **De Voll, Cal** (Mu)
0434 - **De Voll, Ray** (Vo)
0435 - **De Volt, Artis** (Har, Vi)
0436 - **De Volt, Charlotte** (Har, Vi)
0437 - **De Voodgt, John** (Vl, Vi)
0438 - **De Voos, Arthur** (Vo)
0439 - **De Vore, Roy** (Vo)
0440 - **De Vos, Bob** (Gu)
0441 - **De Vos, Patricia** (Vo)
0442 - **De Vos, Roberta** (Vo)
0443 - **De Vries, Enny** (Vo)
0444 - **De Vries, Hendrik** (Fl)
0445 - **De Vries, John** (Ly)
0446 - **De Vries, Maria** (Pn)
0447 - **De Vries, Mary** (Vo)
0448 - **De Vries, Sydney** (Vo)
0449 - **De Vroeg, Conrad J.** (Unspecified)
0450 - **De Weever, Sylvia** (Pn)
0451 - **De Witt, Alan** (Vo)
0452 - **De Witt, Raymond** (Gu, Ba)
0453 - **De Yoreo, Benjamin** (Vo)
0454 - **De Young, James** (Vo)
0455 - **De Zafra, Carlos Jr.** (Fl, Vo)
0456 - **De Zubeldia, Emiliana Inda** (Pn, Mu)
0457 - **De Zurik, Carolyn** (Vo, Gu)
0458 - **De Zurik, Mary Jane** (Vo, Gu)
0459 - **Di Bella, Angelo** (Vo, Vi)
0460 - **Di Benedetto, Edward** (Vo)
0461 - **Di Benedetto, Giuseppe** (Vo)
0462 - **Di Biase, Andy** (Orch)
0463 - **Di Biase, Neal** (Tb)
0464 - **Di Bona, Joseph** (Vo)
0465 - **Di Bonaventura, Anthony** (Pn)
0466 - **Di Cairano, Mary** (Vo)
0467 - **Di Carlo, John** (Vo)
0468 - **Di Casoli, Rosemary** (Vo)
0469 - **Di Cicco, Sylvia** (Vo)
0470 - **Di Croce, Erilda M.** (Vo)
0471 - **Di Croce, Peter T.** (Unspecified)
0472 - **Di Dio, Aurelio** (Vi)
0473 - **Di Fede, Joseph** (Vo)
0474 - **Di Flavio, Don** (Pn, Vo)
0475 - **Di Fonzo, Aida** (Vo)
0476 - **Di Francesco, Daniel** (Vo)
0477 - **Di Francesco, Helen** (Vo)
0478 - **Di Francisci, Rose** (Vo)
0479 - **Di Gangi, John** (Vo)
0480 - **Di Gangi, Thomas** (Cl)
0481 - **Di Gati, Philip** (Vo)
0482 - **Di Gemma, Joseph P.** (Vo)
0483 - **Di Genova, Egidio** (Vo)
0484 - **Di Gerlando, Maria** (Vo)
0485 - **Di Giacinto, Albert G.** (Unspecified)
0486 - **Di Giacomo, Costance** (Vo)
0487 - **Di Giacomo, Elizabeth** (Vo)
0488 - **Di Giacomo, James** (Vo)
0489 - **Di Giacomo, Lorraine** (Vo)
0490 - **Di Giacomo, Phyllis Suzanne** (Vo)
0491 - **Di Girolamo, Orlando** (Pn, Acc, Mu)
0492 - **Di Grotte, Josephine** (Vo)
0493 - **Di Janni, Albino** (Vl)
0494 - **Di Janni, John A.** (Vl)
0495 - **Di Lascia, Alfred** (Unspecified)
0496 - **Di Laura, Albert M. Al** (Vo)
0497 - **Di Lena, Margaret** (Vo)
0498 - **Di Leo, Dolores** (Vo)
0499 - **Di Lorenzo, Yolanda G.** (Vo)
0500 - **Di Maggio, Charlie** (Sax)
0501 - **Di Maggio, Joe** (Fl, Cl, Sax)
0502 - **Di Maggio, Mary** (Vo)
0503 - **Di Maio, Nick** (Tb)
0504 - **Di Maio, Rose** (Vo)
0505 - **Di Marco, Algia** (Vo)
0506 - **Di Marco, Ann** (Vo, Ce)
0508 - **Di Marco, Josephine** (Unspecified)
0507 - **Di Marco, Matteo** (Gu)
0509 - **Di Martino, Juliette** (Vo)
0510 - **Di Marzio, Edward** (Unspecified)
0511 - **Di Marzo, Gloria** (Vo)
0512 - **Di Marzo, Mary** (Vo)
0513 - **Di Marzo, May** (Vo)
0514 - **Di Mauro, Anthony** (Sax)
0515 - **Di Mauro, Nancy** (Vo)
0516 - **Di Meglio, Mary** (Vo)
0517 - **Di Monda, Adelaide** (Vo)
0518 - **Di Napoli, Tina** (Vo)
0519 - **Di Nardi, Tony** (Tp)
0520 - **Di Natale, Charles** (Vo)
0521 - **Di Novi, Gene** (Pn)
0522 - **Di Paola, Grace** (Vo)
0523 - **Di Paola, Inez** (Vo)
0524 - **Di Paolo, Frank** (Tu, Vi)
0525 - **Di Pardo, Tony** (Tp)

Once upon a time . . .

0526 - **Di Peri, Catherine Carmine** (Vo)
0527 - **Di Pietto, Cosimo** (Orch)
0528 - **Di Placide, Gabriella** (Vo)
0529 - **Di Prima, Frank** (Gu, Ba)
0530 - **Di Ranieri, Victoria** (Pn)
0531 - **Di Resta, Anthony** (Fl)
0532 - **Di Rienzo, Silvio** (Pn)
0533 - **Di Rubba, Elvira** (Vo)
0534 - **Di Salvo, Arthur** (Bells)
0535 - **Di Santi, Carol** (Vo)
0536 - **Di Santis, Michael** (Har)
0537 - **Di Santo, James Jimmy** (Tb)
0538 - **Di Stefano, Elsie** (Vo)
0539 - **Di Stefano, Joseph** (Vo)
0540 - **Di Stephano, Stephano** (Har)
0541 - **Di Teodoro, Vincent** (Vo)
0542 - **Di Tiberio, Joseph** (Vi)
0543 - **Di Vico, Amelia** (Vo)
0544 - **Di Vita, Marion** (Sax)
0545 - **Di Vita, Minnie** (Vo)
0546 - **Di Vito, Buddy** (Orch, Vo)
0547 - **Di Vito, Danny** (Vo)
0548 - **Di Vito, Michael** (Vi)
0549 - **Du Bell, Dave** (Tp)
0550 - **Du Bois, Alfred** (Vi)
0551 - **Du Bois, Eugene** (Orch)
0552 - **Du Bois, Gaston** (Ce)
0553 - **Du Bois, Geraldine** (Vo)
0554 - **Du Bois, Shirley Graham** (Mu, Orch)
0555 - **Du Cille, Nancy** (Vo)
0556 - **Du Clos, Josephine** (Vo)
0557 - **Du Langy, Howard** (Vo)
0558 - **Du Mont, June** (Vo)
0559 - **Du Page, Florence Anderson** (Or, Mu)
0560 - **Du Page, Richard Porter Jr.** (Mu)
0561 - **Du Parc, Jacqueline** (Pn)
0562 - **Du Pont, Ann** (Orch, Cl)
0563 - **Du Pont, Bob** (Vo)
0564 - **Du Pont, Paul** (Vo)
0565 - **Du Pont, Roland** (Tb)
0566 - **Du Prene, Rosalie** (Vo)
0567 - **Du Vall, Elsie Ahrens** (Vo, Ch)
0568 - **Du Vall, Harold E.** (Pn, Or)
0569 - **Du Vall, Helen** (Vo)
0570 - **Daawood, Talib** (Tp)
0571 - **Dabbs, Henry** (Unspecified)
0572 - **Dabek, Henry** (Unspecified)
0573 - **Dablola, Joseph** (Cl)
0574 - **Dabney, Eli** (Tb)
0575 - **Dabney, Ford T.** (Pn, Mu, Orch)
0576 - **Dabo, Erica** (Vo)
0577 - **Dabrowski, Helena J.** (Vo)
0578 - **Dachenhausen, Harold** (Vo)
0579 - **Dackow, Joseph** (Vo)

Once upon a time . . .

0580 - **Daddario, Adele** (Vo)
0581 - **Daddesio, Anne** (Vo)
0582 - **Dade, Patricia** (Vo)
0583 - **Dadmun, Royal** (Vo)
0584 - **Dadourian, Haig Percy** (Vo)
0585 - **Dadri, Gilda** (Vo)
0586 - **Dadswell, William** (Vo)
0587 - **Dadsworth, William** (Tp)
0588 - **Dae, Donna** (Vo)
0589 - **Daeh, Una** (Pn)
0590 - **Dafora, Asadata** (Dr, Mu, Ly)
0591 - **Daglian, Ara** (Vo)
0592 - **Dagostino, Angelina** (Unspecified)
0593 - **Dagostino, Marie** (Vo)
0594 - **Dahl, Elaine** (Pn)
0595 - **Dahl, Melvin** (Unspecified)
0596 - **Dahl, Parker Marjorie** (Pn)
0597 - **Dahl, Philip** (Vo)
0598 - **Dahl, Susan** (Vo)
0599 - **Dahl, William** (Vo)
0600 - **Dahlander, Bert** (Dr)
0601 - **Dahlsten, Chick** (Tb)
0602 - **Dahn, Lynette** (Vo)
0603 - **Dahnken, Eve** (Vo)
0604 - **Daidone, Gandolfo Adolph "Al Duffy"** (Vi, Orch)
0605 - **Daigen, Irving** (Sax)
0606 - **Dailey, Albert** (Pn)
0607 - **Dailey, Anton J.** (Mu)
0608 - **Dailey, Catherine Cass** (Vo)
0609 - **Dailey, Frank** (Orch)
0610 - **Dailey, Gibson** (Sax)
0611 - **Daily, Anna Mae** (Vo)
0612 - **Daily, Pete** (Co)
0613 - **Daiman, Grace** (Unspecified)
0614 - **Dakin, Evelyn** (Vo)
0615 - **Dalcher, Barbara M.** (Vo)
0616 - **Dale, Alan** (Vo)
0617 - **Dale, Anna** (Vo)
0618 - **Dale, Carlotta** (Vo)
0619 - **Dale, Charles** (Cl, Sax)
0620 - **Dale, Diane** (Vo)
0621 - **Dale, Dick** (Vo)
0622 - **Dale, Dora** (Vo)
0623 - **Dale, Emmy** (Vo)
0624 - **Dale, Enid** (Pn)
0625 - **Dale, Gloria** (Vo)
0626 - **Dale, Iris** (Pn)
0627 - **Dale, Ivy** (Vo)
0628 - **Dale, Jimmy** (Pn, Mu, Arr, Orch)
0629 - **Dale, Joe** (Dr)
0630 - **Dale, Margaret** (Vo)
0631 - **Dale, Marty** (Pn)
0632 - **Dale, Miryan** (Vo)
0633 - **Dale, Peter** (Vo)
0634 - **Dale, Phyllis V.** (Vo)
0635 - **Dale, Slim** (Vo)
0636 - **Dale, Stephanie** (Vo)
0637 - **Dale, Tommy** (Orch)
0638 - **Dale, Victor** (Pn)
0639 - **Dale, Vivian** (Vo)
0640 - **Dale, Wesa** (Vo)
0641 - **Dalee, Mustapha "Oliver Mesheux"** (Tp)
0642 - **Daley, Anthony P. (Vo)**
0643 - **Daley, Bernard** (Sax)
0644 - **Daley, Catherine** (Pn)
0645 - **Daley, Edith** (Ly)
0646 - **Daley, Joe** (Gu, Ba, Sax, Cl, Fl)
0647 - **Daley, June** (Vo)
0648 - **Daley, Patrick Austin** (Vo, Pn)
0649 - **Dalhart, Vernon** (Vo, Mu)
0650 - **Dall, Dorothy** (Pn)
0651 - **Dall, Evelyn** (Vo)
0652 - **Dall, Geraldine** (Vo)
0653 - **Dallam, Helen** (Mu, Ly, Pn)
0654 - **Dallas, Evelyn** (Vo)
0655 - **Dallas, Leroy** (Gu)
0656 - **Dallas, Sonny** (Db)
0657 - **Dalle Molle, Luigi** (Vo)
0658 - **Dallen, Louise** (Vo)
0659 - **Dalmau, Andres** (Vi)
0660 - **Dalmy, Mado** (Vo)
0661 - **Dalo, Ivy** (Vo)
0662 - **Dalossy, Ellen** (Vo)
0663 - **Dalton, Dorothy** (Vo)
0664 - **Dalton, Frances** (Vi)
0665 - **Dalton, James J.** (Vo)
0666 - **Dalton, Marie** (Vo)
0667 - **Dalton, Robert** (Cl)
0668 - **Dalton, Ruth** (Tp)
0669 - **Daly, Agnes** (Vo)
0670 - **Daly, Alice** (Vo)
0671 - **Daly, Allen** (Vo)
0672 - **Daly, Ann C.** (Vo)
0673 - **Daly, Anna V.** (Vi)
0674 - **Daly, Bernard** (Sax, Cl)
0675 - **Daly, Claire** (Sax)
0676 - **Daly, Clifford** (Unspecified)
0677 - **Daly, Dolores Kathleen** (Vo)
0678 - **Daly, Elizabeth Ann** (Vo)
0679 - **Daly, Frances** (Vo)
0680 - **Daly, Joan** (Vo)
0681 - **Daly, Joseph** (Mu)
0682 - **Daly, Loraine** (Vo)
0683 - **Daly, Margaret** (Vo)
0684 - **Daly, Margot** (Vo)

Once upon a time . . .

0685 - **Daly, Mary Lou** (Vo)
0686 - **Daly, Maude E.** (Vo)
0687 - **Daly, Percy D.** (Vo)
0688 - **Daly, Regina Ellen** (Vo)
0689 - **Daly, Rosaline Alice** (Vo)
0690 - **Daly, Thomas P.** (Vo)
0691 - **Daly, Tom** (Tp)
0692 - **Daly, William** Merrigan (Vi, Orch)
0693 - **Daly, Winifred Eileen** (Vo)
0694 - **Dalzell, Edith** (Vo)
0695 - **Damari, Shoshani** (Vo)
0696 - **Damascene, St. John** (Ly)
0697 - **Damato, Chappie** (Vo)
0698 - **Dame, Beverly** (Vo)
0699 - **Dame, Donald** (Vo)
0700 - **Dameron, Charles "Happy Dan"** (Ly, Mu)
0701 - **Dameron, Tadley Ewing Peake "Tadd"** (Pn, Mu, Arr)
0702 - **Dames, Merrill R.** (Vo)
0703 - **Damiano, Helen** (Unspecified)
0704 - **Damm, Henry** (Acc)
0705 - **Damm, Miriam** (Vo)
0706 - **Damman, Yrsa** (Vo)
0707 - **Dammeyer, Betty** (Unspecified)
0708 - **Damon, Olga** (Vo)
0709 - **Damone, Vic** (Vo)
0710 - **Damore, Anthony John** (Vo)
0711 - **Damos, Bob** (Db)
0712 - **Damrau, Robert** (Co)
0713 - **Damrosch, Mary** (Vo)
0714 - **Damrosch, Walter** (Mu, Ly, Orch)
0715 - **Damur, Rene** (Vo)
0716 - **Dana, Leora** (Vo)
0717 - **Danaher, Mary T.** (Vo)
0718 - **Danburg, Russell** (Pn, Mu)
0719 - **Dance, William** (Tp)
0720 - **Dancey, Jenny** (Vo)
0721 - **Danco, Suzanne** (Vo)
0722 - **Dancy, Mary** (Vo)
0723 - **Dando, Harry M. Joe** (Vo)
0724 - **Dandridge, Dorothy** (Vo)
0725 - **Dandridge, Louis** (Vo, Gu)
0726 - **Dandridge, Louis Putney** (Vo, Pn, Orch)
0727 - **Dandridge, Vivian** (Vo)
0728 - **Dandy, Cecil** (Vo)
0729 - **Dane, Donald** (Vo)
0730 - **Denenholz, Barbara** (Pn)
0731 - **Danford, Jack** (Mu)
0732 - **Danforth, William** (Vo)
0733 - **Dangerfield, Jimmie** (Vo)
0734 - **Daniel, Alberta** (Pn)
0735 - **Daniel, Eliot Howard** (Pn, Mu, Arr)
0736 - **Daniel, Howard** (Vo)
0737 - **Daniel, John Tyra** (Vo)
0738 - **Daniel, Martin** (Vo)
0739 - **Danieli, Elena** (Vo)
0740 - **Daniels, Bertha** (Vo)
0741 - **Daniels, Billy** (Song Stylist)
0742 - **Daniels, Douglas** (Vo)
0743 - **Daniels, Eleanor R.** (Pn)
0744 - **Daniels, Elliot Howard** (Vo, Mu, Arr, Orch, Pn)
0745 - **Daniels, Gloria** (Pn)
0746 - **Daniels, Helen** (Vo)
0747 - **Daniels, Ina** (Vo)
0748 - **Daniels, Irene Eloise** (Pn)
0749 - **Daniels, Janice** (Vo)
0750 - **Daniels, Jerry** (Vo, Gu, Uk, Mu)
0751 - **Daniels, Jimmie** (Vo, Pn)
0752 - **Daniels, John** (Vi)
0753 - **Daniels, June** (Pn)
0754 - **Daniels, June B.** (Vo)
0755 - **Daniels, Junior** (Vo)
0756 - **Daniels, Katie** (Vo)
0757 - **Daniels, Laura** (Sax)
0758 - **Daniels, Luther** (Vo)
0759 - **Daniels, Mabel Wheeler** (Mu)
0760 - **Daniels, Marcel** (Vo, Arr)
0761 - **Daniels, Mark** (Vo)
0762 - **Daniels, May** (Vo)
0763 - **Daniels, Rosa** (Vo)
0764 - **Daniels, Ruth** (Pn)
0765 - **Daniels, R. Eleanor** (Pn, Arr, Mu)
0766 - **Daniels, Ted** (Vo)
0767 - **Daniels, Walter** (Vo)
0768 - **Daniels, Wilbur** (Vo)
0769 - **Danielson, Carl** (Orch)
0770 - **Danilova, Alexandra** (Vo)
0771 - **Danis, Mary** (Vo)
0772 - **Danise, Giuseppe** (Vo)
0773 - **Danishefsky, Roberta** (Vo)
0774 - **Dankers, Harold** (Sax)
0775 - **Dankewitz, Tony** (Vo)
0776 - **Dankner, Anita Faye** (Vo)
0777 - **Danko, Arlene** (Vo)
0778 - **Danley, Erle** (Vo)
0779 - **Danley, Joyce** (Pn)
0780 - **Dann, Hollis** (Ch)
0781 - **Dann, Mary** (Ce)
0782 - **Dann, Nancy Jane** (Vi)
0783 - **Dannemiller, Anne** (Vo)
0784 - **Dannenberg, Louis** (Pn)
0785 - **Danner, Arthur** (Orch)
0786 - **Dannevig, Edith** (Vo)
0787 - **Dannevig, Lillian** (Vo)
0788 - **Dannevig, Oluf** (Vo)

Once upon a time . . .

0789 - **Dannic, Augustus** (Vi)
0790 - **Dannic, Ed** (Vo)
0791 - **Dansereau, Jean H.** (Pn)
0792 - **Dant, Charles** (Orch)
0793 - **Dantes, Marie** (Vo)
0794 - **Dantes, Savina** (Vo)
0795 - **Dantine, Helmut** (Vo)
0796 - **Dantuono, Dorothy** (Vo)
0797 - **Dantzig, Eli** (Orch, Mu,Vo)
0798 - **Danzer, Ruth** (Vo)
0799 - **Danzien, Bill** (Tp, Ho)
0800 - **Danziger, Arthur** (Unspecified)
0801 - **Danziger, Laura Rosebault** (Pn)
0802 - **Danziger, Rhoda** (Vo)
0803 - **Daone, Mario** (Tb)
0804 - **Dappert, Mary Lois** (Vo)
0805 - **Darascu, Leonora** (Vo)
0806 - **Darbo, Erika** (Vo)
0807 - **Darby, Kenneth Lorin Ken** (Vo, Arr, Mu, Ly, Ch)
0808 - **Darby, Robert A.** (Vo)
0809 - **Darck, Pierre** (Pn)
0810 - **Darcy, Don** (Vo)
0811 - **Darcy, Emery** (Vo)
0812 - **Darcy, John** (Vo)
0813 - **Darcy, Philip** (Vi, Pn, Orch)
0814 - **Dare, Dorothy Virginia** (Vo)
0815 - **Dare, George S.** (Or, Orch)
0816 - **Darensbourg, Joe** (Cl, Sax, Vo)
0817 - **Darfler, Earl** (Vi)
0818 - **Darfmann, Ania** (Pn)
0819 - **Darin, Catherine** (Vo)
0820 - **Darin, Roy** (Cl, Sax)
0821 - **Dario, Mike** (Cl, Sax)
0822 - **Darios, Phil** (Db)
0823 - **Darling, Chuck** (Ha)
0824 - **Darling, Denver** (Vo)
0825 - **Darling, Elizabeth** (Vi)
0826 - **Darling, Frank "Coco"** (Db)
0827 - **Darling, Jean** (Vo)
0828 - **Darling, Mary** (Unspecified)
0829 - **Darling, Ritchie** (Unspecified)
0830 - **Darling, Valda** (Vo)
0831 - **Darlington, Jane** (Vo)
0832 - **Darlys, Barbara** (Vo)
0833 - **Darmante, Emmanuel** (Tb)
0834 - **Darmrosch, Walter** (Orch)
0835 - **Darnell, Bill** (Vo)
0836 - **Darova, Elena** (Vo)
0837 - **Darr, Jerome** (Gu)
0838 - **Darra, Bobby** (Ch)
0839 - **Darra, Wally** (Orch)
0840 - **Darrell, Kay** (Vo)
0841 - **Darrell, Rupert** (Vo)
0842 - **Darrough, Louis** (Dr)
0843 - **Darrow, Florence** (Har)
0844 - **Darrow, John** (Vo)
0845 - **Darson, Thomas** (Pn)
0846 - **Dart, Bill** (Dr)
0847 - **Dart, Harold** (Pn)
0848 - **Dart, Susan Aubrey** (Vo)
0849 - **Darve, Lavinia** (Vo)
0850 - **Darville, Evelyn** (Vo)
0851 - **Darway, Mary** (Vo)
0852 - **Darwin, Glenn** (Vo)
0853 - **Darwin, Hal** (Vo)
0854 - **Dary, Alfred John** (Pn, Vo)
0855 - **Dary, Elador Grace** (Vo)
0856 - **Dascanio, Grace Frances** (Unspecified)
0857 - **Dash, Beal** (Vo)
0858 - **Dash, James Allan** (Ch, Orch)
0859 - **Dash, Joe** (Vo)
0860 - **Dash, Julian Bennett** (Sax, Mu)
0861 - **Dash, Marjorie** (Pn)
0862 - **Dash, Una** (Pn)
0863 - **Dashields, Evangelist Marie** (Vo)
0864 - **Dashiell, Willis** (Vo)
0865 - **Dasie, Ike** (Gu)
0866 - **Daskalaskis, Michael** (Unspecified)
0867 - **Daskiewich, Joy Ann "Daskie"** (Vo)
0868 - **Dasteli, Mike** (Sax)
0869 - **Dastis, Frank** (Unspecified)
0870 - **Datello, Marie** (Vo)
0871 - **Dates, Carmen** (Vo)
0872 - **Dates, Frederick D.** (Pn, Or)
0873 - **Dattilo, Joseph** (Vo)
0874 - **Datz, Micky** (Tb)
0875 - **Dau, Rilla** (Vo)
0876 - **Dauer, Gisele** (Vo)
0877 - **Daube, Anna** (Vo, Vi)
0878 - **Daube, Irene** (Vo)
0879 - **Daubel, Dorothy** (Pn)
0880 - **Dauch, Thomas Edward** (Unspecified)
0881 - **Daugherthy, Doc** (Mu)
0882 - **Daugherty, Evelyn** (Vo)
0883 - **Daughn, Martha Locker** (Vo)
0884 - **Daughtrey, Edward M. Milton** (Unspecified)
0885 - **Dauler, Marjorie** (Vo)
0886 - **Daum, Bessie R.** (Vo)
0887 - **Daum, Casilda** (Vo)
0888 - **Daum, Margaret** (Vo)
0889 - **Daumk, Margaret** (Vo)
0890 - **Daune, Ted** (Orch, Arr)
0891 - **Daunt, Marjorie** (Vo)
0892 - **Dauphin, Caryl** (Vo)

Once upon a time . . .

0893 - **Dausmann, Helga** (Vo)
0894 - **Davanzo, Norma M.** (Vo)
0895 - **Dave, Johnny** (Gu, Ba)
0896 - **Dave, Johnny** (Dr)
0897 - **Dave, Martin** (Pn, Orch)
0898 - **Dave, "Red River"** (Vo, Acc, Gu, Orch, Arr)
0899 - **Davenport, Alice** (Vo)
0900 - **Davenport, Charles "Cow Cow"** (Pn, Mu)
0901 - **Davenport, Deborah** (Vo)
0902 - **Davenport, Donna** (Vo)
0903 - **Davenport, Genevieve** (Vo)
0904 - **Davenport, Janice** (Vo)
0905 - **Davenport, Jed** (Ha, Vo)
0906 - **Davenport, Lawrence J.** (Pn)
0907 - **Davenport, Mary** (Vo)
0908 - **Davenport, Pem** (Mu, Arr, Pn, Vo)
0909 - **Davenport, Reuben D.** (Vo)
0910 - **Davenport, Wallace** (Tp)
0911 - **Davenporte, Helen** (Pn, Vo)
0912 - **Davern, Kenny** (Sax, Cl)
0913 - **Davey, Arthur** (Cl, Sax, Orch)
0914 - **David, Annie Louise** (Har)
0915 - **David, Benjamin** (Ly)
0916 - **David, Costance** (Vo)
0917 - **David, Don** (Orch, Vi)
0918 - **David, Elliot D. "Greek"** (Unspecified)
0919 - **David, Hal** (Ly)
0920 - **David, Lee** (Mu, Vo)
0921 - **David, Louis "Panella"** (Vo)
0922 - **David, Lucille** (Vo)
0923 - **David, Mack** (Vo, Ly)
0924 - **David, Mary** (Vo)
0925 - **Davidoff, Edna** (Vo)
0926 - **Davidowitz, Sidney** (Unspecified)
0927 - **Davidson, Beatrice** (Vo)
0928 - **Davidson, Catherine** (Vo)
0929 - **Davidson, Doreen** (Vo)
0930 - **Davidson, Doris** (Vo)
0931 - **Davidson, Frederic M.** (Vo)
0932 - **Davidson, Herbert** (Vo)
0933 - **Davidson, James** (Vo)
0934 - **Davidson, John** (Vo)
0935 - **Davidson, Lawrence** (Vo)
0936 - **Davidson, Margaret** (Vo)
0937 - **Davidson, Matilda** (Pn)
0938 - **Davidson, Monery** (Mu, Ly)
0939 - **Davidson, Pearl** (Tp)
0940 - **Davidson, Rebecca** (Pn)
0941 - **Davidson, Rhoda** (Vo)
0942 - **Davidson, Stanley** (Co, Tp)
0943 - **Davidson, Sybil** (Vo)
0944 - **Davies, Alethia Marion** (Vo)
0945 - **Davies, Anton** (Vo)
0946 - **Davies, Barbara** (Vo)
0947 - **Davies, Ben** (Vo)
0948 - **Davies, Clarence E.** (Vo)
0949 - **Davies, Edward** (Vo)
0950 - **Davies, Emma T.** (Orch)
0951 - **Davies, Evelyn Jean** (Vo)
0952 - **Davies, George** (Vo)
0953 - **Davies, Howard Hud** (Dr)
0954 - **Davies, James R.** (Vo)
0955 - **Davies, Jean** (Vo)
0956 - **Davies, Joseph** (Vo)
0957 - **Davies, Lew** (Orch)
0958 - **Davies, Marion** (Vo)
0959 - **Davies, Martha Evelyn** (Vo)
0960 - **Davies, Ramona** (Vo, Pn)
0961 - **Davies, Russell** (Vi)
0962 - **Davies, William Arthur** (Pn, Or)
0963 - **Davila, Ednita** (Vo)
0964 - **Davilla, Frank "Paquito"** (Tb)
0965 - **Daville, Russell** (Vo)
0966 - **Davis, Addie** (Vo)
0967 - **Davis, Agnes** (Vo)
0968 - **Davis, Al Slim** (Tp)
0969 - **Davis, Alfetta** (Vo)
0970 - **Davis, Alfreda** (Vo)
0971 - **Davis, Alice** (Har)
0972 - **Davis, Alvin** (Tp)
0973 - **Davis, Ann** (Vo)
0974 - **Davis, Barbara** (Vo)
0975 - **Davis, Benny** (Mu, Vo)
0976 - **Davis, Bernard** (Tu)
0977 - **Davis, Bert Etta** (Sax)
0978 - **Davis, Beryl** (Song Stylist)
0979 - **Davis, Betti** (Vo)
0980 - **Davis, Bill** (Or)
0981 - **Davis, Billie** (Vo)
0982 - **Davis, Blevins** (Orch, Arr)
0983 - **Davis, Blind John** (Pn)
0984 - **Davis, Bob** (Vo)
0985 - **Davis, Bob A.** (Mu, Ly)
0986 - **Davis, Bobby** (Cl, Sax)
0987 - **Davis, Bonnie** (Vo)
0988 - **Davis, Brian** (Vo)
0989 - **Davis, Bud** (Tp)
0990 - **Davis, Buster** (Orch, Arr)
0991 - **Davis, Byron** (Vo)
0992 - **Davis, Camilla** (Vo, Bass Viol)
0993 - **Davis, Carl** (Co)
0994 - **Davis, Carl** (Vo)
0995 - **Davis, Carlyle** (Pn)
0996 - **Davis, Charles** (Acc)
0997 - **Davis, Charlie** (Sax, Mu)

Once upon a time . . .

0998 - **Davis, Clarence** (Tp, Pn, Acc)
0999 - **Davis, Cleo** (Vo, Gu)
1000 - **Davis, Clint** (Sax)
1001 - **Davis, Coleridge** (Pn, Orch)
1002 - **Davis, Corien** (Vo)
1003 - **Davis, Daniel** (Unspecified)
1004 - **Davis, Danny** (Tp)
1005 - **Davis, Danny** (Vo)
1006 - **Davis, Dick** (Sax)
1007 - **Davis, Dorothy** (Pn, Vo)
1008 - **Davis, Dower** (Orch)
1009 - **Davis, Earl** (Co)
1010 - **Davis, Edward Eddie "Lockjaw"** (Sax)
1011 - **Davis, Edward** (Vo)
1012 - **Davis, Eiland** (Vo)
1013 - **Davis, Eileen** (Vo)
1014 - **Davis, Eileen Mary** (Vo)
1015 - **Davis, Elaine** (Pn)
1016 - **Davis, Ella Belle** (Vo, Ch)
1017 - **Davis, Ernest** (Vo)
1018 - **Davis, Ernestine Tiny** (Tp, Mu, Ly)
1019 - **Davis, Ethel** (Cl)
1020 - **Davis, Eugene** (Vo)
1021 - **Davis, Evelyn "Evelyn Knight"** (Vo)
1022 - **Davis, Fitz** (Pn)
1023 - **Davis, Fontaine** (Vo)
1024 - **Davis, Frank** (Ly)
1025 - **Davis, Fred** (Vo)
1026 - **Davis, Freeman H.** (Vo)
1027 - **Davis, Gary** (Gu, Vo)
1028 - **Davis, Genevieve** (Mu, Vo)
1029 - **Davis, George** (Vo)
1030 - **Davis, George Collin** (Mu, Ly)
1031 - **Davis, Gladys** (Vo)
1032 - **Davis, Gloria** (Pn)
1033 - **Davis, Glory** (Vo)
1034 - **Davis, Grace** (Ce)
1035 - **Davis, Gussie L.** (Ly, Mu)
1036 - **Davis, Harold** (Vo)
1037 - **Davis, Harold O.** (Vo)
1038 - **Davis, Harward I. Jr** (Tp)
1039 - **Davis, Harris** (Vo)
1040 - **Davis, Harry** (Pn)
1041 - **Davis, Harry** (Fl, Cl, Sax)
1042 - **Davis, Hazel** (Vo)
1043 - **Davis, Helen** (Vo)
1044 - **Davis, Helen** (Vo)
1045 - **Davis, Henry** (Vo)
1046 - **Davis, Hugh** (Dr)
1047 - **Davis, Hyacinth** (Vo)
1048 - **Davis, H. Burnley** (Dr)
1049 - **Davis, Ida** (Vo)
1050 - **Davis, Irving** (Vo)
1051 - **Davis, Isabelle** (Vo, Ch)
1052 - **Davis, Jackie** (Or, Vo)
1053 - **Davis, James** (Pn)
1054 - **Davis, James B.** (Vo)
1055 - **Davis, Janette** (Vo)
1056 - **Davis, Jean** (Vo)
1057 - **Davis, Jessie** (Vo)
1058 - **Davis, Jimmie** (Vo, Mu)
1059 - **Davis, Jimmy** (Ba, Gu, Vo)
1060 - **Davis, Jimmy** (Pn)
1061 - **Davis, Joe** (Tp)
1062 - **Davis, Joe** (Mu)
1063 - **Davis, Joe** (Vo)
1064 - **Davis, John Sheldon** (Vo)
1065 - **Davis, Johnnie** (Ho)
1066 - **Davis, Johnny** (Pn, Vo)
1067 - **Davis, Johnny** (Vo)
1068 - **Davis, Johnny "Scat"** (Tp, Vo, Orch, Mu)
1069 - **Davis, Joseph M. Joe** (Mu)
1070 - **Davis, Joyce** (Pn)
1071 - **Davis, Julie** (Vo)
1072 - **Davis, Julius** (Vo)
1073 - **Davis, June** (Pn)
1074 - **Davis, June** (Vo, Pn)
1075 - **Davis, June** (Vo)
1076 - **Davis, Katherine K.** (Mu, Ly)
1077 - **Davis, Kay** (Vo)
1078 - **Davis, Kenny** (Tp)
1079 - **Davis, Landonia** (Vo)
1080 - **Davis, Laurianne** (Vo)
1081 - **Davis, Leigh** (Vo)
1082 - **Davis, Lem** (Sax, Orch)
1083 - **Davis, Leonard Ham** (Tb)
1084 - **Davis, Leroy** (Vo)
1085 - **Davis, Lil** (Vo)
1086 - **Davis, "Little Sammy"** (Sax)
1087 - **Davis, Lou** (Mu)
1088 - **Davis, Lucy** (Vo)
1089 - **Davis, Lyle** (Orch)
1090 - **Davis, Lynn** (Vo)
1091 - **Davis, Mabel M.** (Vo)
1092 - **Davis, Mack** (Ly)
1093 - **Davis, Madelyn** (Vo)
1094 - **Davis, Margaret** (Vo)
1095 - **Davis, Marie P.** (Pn)
1096 - **Davis, Marion** (Pn, Orch, Ce)
1097 - **Davis, Martha** (Vo, Pn)
1098 - **Davis, Mary Elizabeth** (Vo)
1099 - **Davis, Mary Johnson** (Vo)
1100 - **Davis, Mary Louise** (Pn)
1101 - **Davis, Maxine** (Vo)
1102 - **Davis, Maxwell Street Jimmy** (Sax, Arr, Pn, Vo)

Once upon a time . . .

1103 - **Davis, Meyer** (Orch)
1104 - **Davis, Mildred** (Vo)
1105 - **Davis, Miles Dewey III** (Tp, Mu, Orch)
1106 - **Davis, Montgomery** (Vo)
1107 - **Davis, Nat** (Vi)
1108 - **Davis, Ola** (Vo)
1109 - **Davis, Pat** (Cn, Sax)
1110 - **Davis, Patti** (Vo)
1111 - **Davis, Pearl** (Pn, Vo)
1112 - **Davis, Phil** (Orch)
1113 - **Davis, Pike** (Tp)
1114 - **Davis, Ralph** (Pn, Or)
1115 - **Davis, Richard** (Db)
1116 - **Davis, Richard** (Vo)
1117 - **Davis, Richie** (Vo)
1118 - **Davis, Robert** (Vo)
1119 - **Davis, Roland** (Pn)
1120 - **Davis, Roy** (Sax)
1121 - **Davis, Roy E.** (Vo)
1122 - **Davis, Rufe** (Vo, Gu)
1123 - **Davis, Russell** (Pn)
1124 - **Davis, Ruth** (Vo)
1125 - **Davis, Sally** (Vo)
1125 - **Davis, Samuel G. Sammy Jr.** (Vo, Sax, Dr)
1127 - **Davis, Sandra** (Pn)
1128 - **Davis, Sidney** (Fl)
1129 - **Davis, Solomon** (Pn)
1130 - **Davis, Stanley** (Vo)
1131 - **Davis, Stephanie** (Vo)
1132 - **Davis, Virgil "Stinky"** (Cl, Sax)
1133 - **Davis, Thomas** (Vo)
1134 - **Davis, Truxton Tucker** (Vo, Unspecified)
1135 - **Davis, T. Max** (Sax)
1136 - **Davis, Walter Jr.** (Vo, Gu, Pn)
1137 - **Davis, Walter Bryon** (Vo)
1138 - **Davis, Weldon** (Pn)
1139 - **Davis, "Wild Bill"** (Pn, Or)
1140 - **Davis, William Strethen "Wee Willie"** (Pn, Or, Arr)
1141 - **Davis, William** (Vi)
1142 - **Davis, William Taylor** (Vo)
1143 - **Davis, Wilmer** (Vo)
1144 - **Davison, Dexter** (Pn, Mu)
1145 - **Davison, Harriet** (Vi)
1146 - **Davison, Joseph** (Vo)
1147 - **Davison, Laura** (Ch)
1148 - **Davison, Letitia** (Vo)
1149 - **Davison, Margaret E.** (Vo)
1150 - **Davison, Phyllis** (Vo)
1151 - **Davison, William Edward** (Ho, Tp)
1152 - **Davith, Mildred** (Vo)
1153 - **Davloff, Joseph** (Vo)
1154 - **Davy, Arthur** (Orch)
1155 - **Davy, Gloria** (Vo)
1156 - **Daw, Evelyn** (Vo)
1157 - **Dawes, Bob** (Sax)
1158 - **Dawkins, Henry** (Vo)
1159 - **Dawkins, May** (Vo)
1160 - **Dawkins, Walter** (Vo, Db)
1161 - **Dawn, Beverly** (Vo)
1162 - **Dawn, Dolly** (Song stylist)
1163 - **Dawn, Marvel** (Vo)
1164 - **Dawn, Marylin** (Vo)
1165 - **Daws, Richard** (Vo)
1166 - **Dawson, Agnes** (Vo)
1167 - **Dawson, Albert** (Vo)
1168 - **Dawson, Anne** (Vo)
1169 - **Dawson, Beryl** (Vo)
1170 - **Dawson, David** (Vl)
1171 - **Dawson, Eddie** (Gu, Db, Ba)
1172 - **Dawson, Eli** (Mu, Ly, Vo)
1173 - **Dawson, Elizabeth** (Ce)
1174 - **Dawson, Gertrude** (Pn)
1175 - **Dawson, Jean** (Vo)
1176 - **Dawson, John C.** (Pn, Or)
1177 - **Dawson, Mark** (Vo)
1178 - **Dawson, Mary Cardwell** (Orch, Ch)
1179 - **Dawson, Robert C.** (Vo)
1180 - **Dawson, William Levi** (Vo, Mu, Ch)
1181 - **Day, Albert T.** (Vo)
1182 - **Day, Alexander** (Vo)
1183 - **Day, Anne** (Vo)
1184 - **Day, Bernie** (Cl, Sax)
1185 - **Day, Bobby** (Gu, Orch)
1186 - **Day, Charles** (Vo)
1187 - **Day, Cornelia** (Vo)
1188 - **Day, Diana** (Vo)
1189 - **Day, Edith Ellena** (Vo)
1190 - **Day, Ethel R.** (Vo)
1191 - **Day, Francine** (Vo)
1192 - **Day, Helen "Schuster"** (Sax)
1193 - **Day, Irene** (Vo)
1194 - **Day, Jack** (Orch, Vo)
1195 - **Day, John Glidden Johnny** (Vo)
1196 - **Day, Muriel** (Vo)
1197 - **Day, Nola** (Vo)
1198 - **Day, Patricia** (Vi)
1199 - **Day, Sonny** (Orch)
1200 - **Day, Virgil** (Vo)
1201 - **Daye, Ditta** (Vo)
1202 - **Daye, Irene** (Song Stylist)
1203 - **Daye, Suzanne** (Vo)
1204 - **Dayfotis, John** (Mu, Ly)
1205 - **Dayle, Embra** (Db)

Once upon a time . . .

1206 - **Dayton, Charles** (Vo)
1207 - **Dayton, Spencer** (Dr)
1208 - **Dayton, William J.** (Tp, Orch)
1209 - **Daytz, Richard M.** (Unspecified)
1210 - **Deacon, Bennie** (Pn)
1211 - **Deal, Len** (Pn)
1212 - **Deal, Virginia** (Vo)
1213 - **Dean, Alan** (Vo)
1214 - **Dean, Corrine** (Vo)
1215 - **Dean, Carroll** (Vo)
1216 - **Dean, Charlie** (Gu, Ba)
1217 - **Dean, Demas** (Tp)
1218 - **Dean, Elizabeth Niles** (Vo)
1219 - **Dean, Henry** (Vo)
1220 - **Dean, Honey** (Vo)
1221 - **Dean, Jean** (Vo)
1222 - **Dean, Jimmy** (Dr)
1223 - **Dean, John** (Vo)
1224 - **Dean, Larry** (Vo)
1225 - **Dean, Laura** (Vo)
1226 - **Dean, Marian** (Vo)
1227 - **Dean, Nina** (Vo)
1228 - **Dean, Richard** (Sax)
1229 - **Dean, Robert** (Vo)
1230 - **Dean, Sara** (Vo)
1231 - **Dean, Vinnie** (Sax)
1232 - **Dean, Wesley** (Dr)
1233 - **Deane, Berna** (Vo)
1234 - **Deane, Christopher R. Jr.** (Vo)
1235 - **Deane, Doreba** (Vo)
1236 - **Deane, Houghton E.** (Vo, Vi, Vl)
1237 - **Deane, Laura** (Vo)
1238 - **Deane, Vera** (Vo)
1239 - **Deane, William H.** (Vo)
1240 - **Deane, Winifred** (Pn)
1241 - **Deanna Durban** (Vo)
1242 - **Dear, Elaine** (Unspecified)
1243 - **Dearden, Audrey** (Vo)
1244 - **Dearden, Harriet L.** (Pn, Or)
1245 - **Deardorff, Alice** (Vo)
1246 - **Dearie, Margrethe Blossom** (Vo, Pn)
1247 - **Dearman, Clarice** (Vo)
1248 - **Dearstyne, Alice** (Ob)
1249 - **Deas, Eddie** (Dr)
1250 - **Deas, Margaret** (Vo)
1251 - **Deas, Vivian** (Vo)
1252 - **Deauville, Henry "Ronnie"** (Vo)
1253 - **Debenahm, Dorothy** (Vo)
1254 - **Decastros, Joan** (Pn)
1255 - **Decastros, Roberta** (Pn)
1256 - **Deck, Ida** (Pn)
1257 - **Deckelbaum, Esther Betty** (Vo)
1258 - **Decker, Bruce** (Pn)
1259 - **Decker, Thelma** (Vo)
1260 - **Decker, Virginia** (Vo)
1261 - **Decker, Walter** (Mu)
1262 - **Decray, Bertha Marcella** (Har)
1263 - **Dedels, Ray** (Vo)
1264 - **Dederer, Herbert** (Vo)
1265 - **Dederick, Barbara**, (Vo)
1266 - **Dedovitch, Michael** (Vo)
1267 - **Dedrick, Arthur Art** (Tb)
1268 - **Dedrick, Jean** (Vo)
1269 - **Dedrick, Lyle "Rusty"** (Tp)
1270 - **Dedyo, Anna** (Vo)
1271 - **Dee, Ann** (Vo)
1272 - **Dee, Billy** (Sax)
1273 - **Dee, Johnny** (Sax, Tp)
1274 - **Dee, Sonny** (Orch)
1275 - **Deegan, Dorothy** (Pn)
1276 - **Deel, Sandra** (Vo)
1277 - **Deely, Jane** (Vo)
1278 - **Deems, Barrett** (Dr, Pn, Orch, Mu)
1279 - **Deer, Johnny** (Ly)
1280 - **Deering, Delyce** (Vo)
1281 - **Deering, Henri** (Pn)
1282 - **Deering, Jane** (Vo)
1283 - **Deervorn, Augusta** (Vo)
1284 - **Defauw, Dèsirè** (Orch)
1285 - **Defforimonte, Florence** (Pn)
1286 - **Defoe, Kenneth** (Vo)
1287 - **Defrére, Dèsirè** (Vo)
1288 - **Degen, Dan** (Vo)
1289 - **Degen, Vince** (Vo)
1290 - **Deglialberti, Rita** (Vo)
1291 - **Deight, Lawrence** (Unspecified)
1292 - **Deimen, Frank** (Vi)
1293 - **Dein, Bill** (Co)
1294 - **Dein, William** (Unspecified)
1295 - **Deinhardt, Virginia** (Vo)
1296 - **Deininger, Ralph** (Vo)
1297 - **Deiro, Guido** (Pn, Acc)
1298 - **Deiro, Pietro** (Orch, Arr)
1299 - **Deis, Carl** (Mu, Pn)
1300 - **Deis, Carol** (Vo)
1301 - **Deitch, David** (Vo)
1302 - **Deitch, Edward** (Unspecified)
1303 - **Deithsch, Emily S.** (Vo)
1304 - **Deitz, Charles Edwin** (Vo)
1305 - **Dejacquo, Camille** (Vo)
1306 - **Dejan, Harold** (Sax)
1307 - **Dejan, Leo** (Orch)
1308 - **Dektor, Harry** (Unspecified)
1309 - **Del Borgo, Angelo** (Vo)
1310 - **Del Busto, Angel** (Bassoon)
1311 - **Del Campo, Giacomo** (Ob)

Once upon a time . . .

1312 - **Del Campo, Luis** (Vo)
1313 - **Del Carmen, Dolores** (Vo)
1314 - **Del Credo, Giuseppe** (Vo)
1315 - **Del Duca, Peter** (Vo)
1316 - **Del Duca, Rudy** (Tb)
1317 - **Del Giudice, Lucien** (Tp)
1318 - **Del Guercio, Mario** (Vo)
1319 - **Del Mar, Josephine** (Vo)
1320 - **Del Mar, Norman** (Orch)
1321 - **Del Mar, Susan** (Vo)
1322 - **Del Maya, Melinda** (Orch)
1323 - **Del Monte, Ruval** (Vo)
1324 - **Del Nunzio, Anne** (Vo)
1325 - **Del Pippo, Esther** (Unspecified)
1326 - **Del Pozo, Joseph** (Orch)
1327 - **Del Pueyo, Eduardo** (Pn)
1328 - **Del Rigo, Marcel** (Vo)
1329 - **Del Rio, Diana** (Vo)
1330 - **Del Rio, Robert** (Acc)
1331 - **Del Rios, Rosa Maria** (Vo)
1332 - **Del Rosso, Catherine** (Vo)
1333 - **Del Rosso, Joe** (Vo)
1334 - **Del Valle, Rosa** (Pn)
1335 - **Delacorte, George** (Vo)
1336 - **Delagarde, Mario** (Db)
1337 - **Delahanty, Tom** (Sax)
1338 - **Delahunt, Isabel** (Vo)
1339 - **Delahunt, Robert** (Vo)
1340 - **Delamater, Natalie** (Vo)
1341 - **Deland, Margaret Wade** (Ly)
1342 - **Delaney, Clare Lucille** (Vo)
1343 - **Delaney, Eleanor** (Vo)
1344 - **Delaney, Jack** (Tb)
1345 - **Delaney, Jean** (Vo)
1346 - **Delaney, John** (Tp)
1347 - **Delaney, Lucille** (Vo)
1348 - **Delaney, Marjorie Alice** (Vo)
1349 - **Delaney, Mary** (Vo)
1350 - **Delaney, Reginald** (Pn)
1351 - **Delaney, Robert** (Mu)
1352 - **Delaney, Shirley** (Vo)
1353 - **Delaney, Ted** (Mu)
1354 - **Delaney, Vincent Valentine Val** (Unspecified)
1355 - **Delaney, William F.** (Vo)
1356 - **Delano, Edith** (Pn)
1357 - **Delany, Katherine** (Vo)
1358 - **Delape, Philip** (Tp)
1359 - **Delaphije, Catherine** (Vo)
1360 - **Delay, Dorothy** (Vi, Celeste)
1361 - **Delay, Nellis** (Ce)
1362 - **Delbon, Ange** (Sax)
1363 - **Delbridge, Del** (Pn)
1364 - **Delehante, Dhoris** (Vo)
1365 - **Delehente, Dhenise** (Vo)
1366 - **Delf, Harry** (Mu, Ly)
1367 - **Delfin, Carmelina** (Mu, Pn)
1368 - **Delforge, Lucienne** (Pn)
1369 - **Delgadillo, Luis Abraham** (Pn)
1370 - **Delgado, Gregorio Felix** (Cl)
1371 - **Delia, Connie** (Vo)
1372 - **Delia, Rose** (Vo)
1373 - **Delibert, Joseph** (Vo)
1374 - **Delinsky, Vladimir** (Vi)
1375 - **Delisola, Frank** (Vi)
1376 - **Dell, Fred** (Vo)
1377 - **Dell, Gene** (Gu)
1378 - **Dell'Acqua, Eva** (Vo)
1379 - **Dell'Anno, Leander** (Pn)
1380 - **Dell'Aquila, Assunta** (Har)
1381 - **Della Chiesa, Vivian** (Vo)
1382 - **Della Greca, Anthony** (Mu)
1383 - **Della Penna, Phil** (Pn)
1384 - **Della Ratta, Fannie** (Vo)
1385 - **Della Ratta, Jennie** (Vo)
1386 - **Della Rocco, Rose** (Vo)
1387 - **Della Rocco, Vincent** (Vo)
1388 - **Dellaglio, Vincent Anthony "Vince Guaraldi"** (Pn, Vo, Mu, Gu)
1389 - **Dellera, Riccardo** (Orch, Pn)
1390 - **Dellerba, Mary "Toot"** (Vo, Vi)
1391 - **Dellerba, Vito** (Cl, Vi)
1392 - **Dellinger, Ruth** (Vo)
1393 - **Dell'Isola, Salvatore** (Orch)
1394 - **Dellner, Kenneth, Donald Ken** (Vo)
1395 - **Dello Joio, Norman** (Mu, Pn, Cl)
1396 - **Dell'Orefice, Antonio** (Orch)
1397 - **Dell'Orefice, Enzo** (Pn)
1398 - **Dellorco, Francis** (Vo)
1399 - **Dello Russo, Pergentino** (Vo)
1400 - **Delman, Alvin** (Pn)
1401 - **Delman, Doris** (Ob)
1402 - **Delmonte, Donald** (Vo)
1403 - **Delmore, Alton** (Vo, Ly, Gu, Mu)
1404 - **Delmore, Rabon** (Vo, Gu)
1405 - **Deloache, Benjamin** (Vo)
1406 - **Delong, Nancy** (Unspecified)
1407 - **Delonte, Donald** (Vo)
1408 - **Deloro, Aimee** (Vo)
1409 - **Deloy, Warren** (Vo)
1410 - **Delugg, Milton** (Pn, Mu)
1411 - **Delury, James** (Vo)
1412 - **Delves, Zoe Celeste** (Vi)
1413 - **Delvi, Paul** (Dr)
1414 - **Delvigne, Oscar** (Pn)
1415 - **Delvillar, Rudolph Fernandez** (Vo, Pn)

Once upon a time . . .

1416 - **Demans, George** (Vo)
1417 - **Demarco, Joseph "Shirts"** (Vo)
1418 - **Demarest, Patricia** (Vo)
1419 - **Demarest, Theodore** (Vo)
1420 - **Demarest, William** (Ce)
1421 - **Dembeck, John** (Vi)
1422 - **Dembek, Karl** (Pn)
1423 - **Dembinsky, Ruth** (Vi)
1424 - **Dembow, Helen Ruth** (Vo)
1425 - **Demchar, Emil M.** (Vo)
1426 - **Demers, James** (Vo)
1427 - **Demery, Joe** (Vo)
1428 - **Demetrius, Claude** (Mu)
1429 - **Demetz, Jean** (Vo)
1430 - **Demey, Teddy** (Mu)
1431 - **Deming, Charles Jr.** (Vo)
1432 - **Deming, Richard** (Vo)
1433 - **Deming, Robert** (Vo)
1434 - **Demko, Anna** (Vo)
1435 - **Demma, Catherine** (Vo)
1436 - **Demond, Mary** (Vo, Tp)
1437 - **Dempsey, Gloria** (Vo)
1438 - **Dempsey, Jack** (Vo)
1439 - **Dempsey, Peter** (Mu)
1440 - **Dempsey, Rosemary** (Vo)
1441 - **Dempster, J. Thomas** (Vo)
1442 - **Demska, Josephine** (Vi)
1443 - **Denaple, Nancy** (Vo)
1444 - **Denari, Dorothy Jane** (Vo, Perc)
1445 - **Denbert, Henry G.** (Vo)
1446 - **Deneau, Richard** (Vo)
1447 - **Denehy, Anna May** (Vo)
1448 - **Deneke, Henry** (Orch)
1449 - **Deneke, Henry Jr.** (Perc)
1450 - **Denenhilz, Barbara** (Pn)
1451 - **Dengler, Clyde** (Vo)
1452 - **Dengler, John** (Vo)
1453 - **Denham, John** (Vo)
1454 - **Denioud, Sari** (Vo)
1455 - **Denis, Fred** (Vo)
1456 - **Denison, Helen Elizabeth** (Vo)
1457 - **Denisova, Alexandra** (Vo)
1458 - **Denker, Ruth** (Vo)
1459 - **Denley, Joyce** (Pn)
1460 - **Dennard, Frederick** (Vo)
1461 - **Denney, Dave** (Vo)
1462 - **Denni, Gwynne**, (Ly)
1463 - **Denni, Lucien** (Mu, Pn, Ly)
1464 - **Denniker, Paul** (Mu, Pn)
1465 - **Denning, Frank** (Orch)
1466 - **Denning, Ruth** (Vo)
1467 - **Dennis, Ann** (Vo)
1468 - **Dennis, Arthur** (Sax)
1469 - **Dennis, Bernardo** (Gu)
1470 - **Dennis, Betty** (Vo)
1471 - **Dennis, Beverly** (Vo)
1472 - **Dennis, Carl** (Vo)
1473 - **Dennis, Catherine** (Vo)
1474 - **Dennis, Clark** (Vo),
1475 - **Dennis, Clarke** (Vo)
1476 - **Dennis, Dave** (Orch)
1477 - **Dennis, Denny** (Vo)
1478 - **Dennis, Dominick** (Vo)
1479 - **Dennis, Don** (Tp)
1480 - **Dennis, Fats** (Sax)
1481 - **Dennis, Jerry** (Tb)
1482 - **Dennis, John** (Vo)
1483 - **Dennis, Matt** (Pn, Vo, Mu, Arr, Orch)
1484 - **Dennis, Pat** (Vo)
1485 - **Dennis, Paul** (Vo)
1486 - **Dennis, Rudolph** (Sax)
1487 - **Dennison, James** (Unspecified)
1488 - **Denniston, Gerald E. Jerry** (Vo, Unspecified)
1489 - **Denny, Carl** (Vo)
1490 - **Denny, Doreen** (Vo)
1491 - **Denny, George** (Vi)
1492 - **Denny, Jack** (Orch)
1493 - **Denora, Mary** (Vo)
1494 - **Dent, Eddy** (Vo)
1495 - **Dent, Laforet** (Cl, Sax)
1496 - **Denti, Robert** (Tp)
1497 - **Denton, Agnes Ruth** (Vo)
1498 - **Denton, Joe** (Sax)
1499 - **Denu, Anne Marie** (Vo)
1500 - **Denver, Betty** (Pn)
1501 - **Denver, Doris** (Pn)
1502 - **Denver, Richard** (Pn)
1503 - **Denya, Marcelle** (Vo)
1504 - **Denzler, Edward** (Vo)
1505 - **Denzler, Eileen** (Vo)
1506 - **Deon, Illis** (Song Stylist)
1507 - **Deorka, Terry** (Vo, Ce)
1508 - **Deovre, Roy** (Unspecified)
1509 - **Depew, Herbert** (Unspecified)
1510 - **Depke, Catherine** (Vo)
1511 - **Deppe, Lois** (Vo, Orch)
1512 - **Deppe, Russell** (Gu, Ba)
1513 - **Derbigny, Duke** (Tp)
1514 - **Derby, Harvey** (Vo)
1515 - **Derby, Joan Marilyn** (Vo)
1516 - **Derby, Manley** (Orch)
1517 - **Derbyshire, Cynthia** (Vo)
1518 - **Derbyshire, Joan** (Vo)
1519 - **Derene, Martin D. Marty** (Unspecified)
1520 - **Derenoe, Charlie** (Sax)

Once upon a time . . .

1521 - **Derenthal, William** (Unspecified)
1522 - **Derham, Frank** (Vo)
1523 - **Derhoff, Katherine** (Vo)
1524 - **Deri, Otto** (Ce)
1525 - **Derian, Rose Suzanne** (Vo)
1526 - **Derico, Porter** (Pn)
1527 - **Derise, Joe** (Vo, Gu)
1528 - **Derisi, Al** (Tb)
1529 - **Derivan, Eleanor** (Vo)
1530 - **Derivan, Marie** (Vo)
1531 - **Dermody, Charlotte** (Vo, Ch)
1532 - **Dermody, Helen** (Vo)
1533 - **Dermody, Kathryn** (Ch)
1534 - **Dermody, Marie** (Vo, Pn)
1535 - **Derr, Robert Henry** (Vi)
1536 - **Derrick, Frank** (Cl, Arr, Orch)
1537 - **Derryk, Russ** (Vo)
1538 - **Dersch, Dorothy** (Vo)
1539 - **Dershowitz, Samuel** (Vo, Ch)
1540 - **Derway, Eddie** (Orch)
1541 - **Derwent, Clarence** (Vo)
1542 - **Derwin, Hal** (Vo, Gu, Orch)
1543 - **Des Isles, Gene** (Vo)
1544 - **Des Verney, Bertha** (Pn, Vo, Mu, Orch)
1545 - **Des Verney, Harold** (Vo)
1546 - **Des Verney, Jean** (Pn)
1547 - **Desana, Rina** (Vo)
1548 - **Deshamps, Julie** (Vo)
1549 - **Deschamps, Rosa "Rosa Henderson** (Vo)
1550 - **Deschler, Rosine C.** (Unspecified)
1551 - **Descov, Albert** (Vi)
1552 - **Desemone, Johnny "Johnny Desmond"** (Vo, Sax)
1553 - **Desiderio, Anna** (Vo)
1554 - **Desimone, Philomena** (Vo)
1555 - **Desio, Delphine** (Ce)
1556 - **Deslys, Leo** (Vo, Orch)
1557 - **Desmond, Astra** (Vo)
1558 - **Desmond, Benny** (Pn)
1559 - **Desmond, Connie** (Vo)
1560 - **Desmond, Dorothy** (Vo)
1561 - **Desmond, Mary** (Sax)
1562 - **Desmond, Pauline** (Vo)
1563 - **Desposati, Rose** (Vo)
1564 - **Dessart, Bob** (Orch)
1565 - **Dessart, Joan** (Vo)
1566 - **Dessau, Paul** (Mu, Orch)
1567 - **Dessinger, George** (Sax)
1568 - **Dessoff, Margarete** (Vo, Ch)
1569 - **Deste, Alfred** (Vo)
1570 - **Destefanis, Pauline** (Vo)
1571 - **Desurra, John** (Vo)
1572 - **Desvinges, Sidney** (Tp)
1573 - **Deterling, Margaret** (Pn, Vo)
1574 - **Detheridge, Florence** (Vo)
1575 - **Dethier, Gaston** (Pn)
1576 - **Detitta, George** (Ob)
1577 - **Detkin, Gilbert** (Unspecified)
1578 - **Detlef, Fred** (Vo)
1579 - **Detlef, George** (Orch)
1580 - **Detrick, Agnes** (Vo)
1581 - **Dett, Robert Nathaniel** (Pn, Or, Mu, Orch)
1582 - **Detterding, Hulda** (Vo)
1583 - **Dettloff, John** (Vo)
1584 - **Detty, George** (Orch)
1585 - **Deulin, Elizabeth** (Vo)
1586 - **Deurmeier, Gene** (Tp)
1587 - **Deuschle, Trudy** (Vo)
1588 - **Deutcher, Marie** (Vi)
1589 - **Deutsch, Adolph** (Orch)
1590 - **Deutsch, Emery** (Vi, Mu, Orch)
1591 - **Deutsch, Florence** (Vo)
1592 - **Deutsch, Frances "Fran Landesman"** (Ly)
1593 - **Deutsch, Irving** (Vo)
1594 - **Deutsch, Janice** (Vo)
1595 - **Deutsch, Maury** (Tp, Mu, Arr)
1596 - **Deutsch, Murray** (Vo)
1597 - **Deutsch, Rita** (Vo)
1598 - **Deutsch, Solomon** (Vl, Vi)
1599 - **Deutsh, Enoch V.** (Vo)
1600 - **Devaney, Katherine** (Vo)
1601 - **Devare, Ray** (Vo)
1602 - **Dever, Elizabeth** (Vo)
1603 - **Devere, Sam** (Gu, Ba)
1604 - **Devereaux, Wesley** (Vo)
1605 - **Devine, Barry** (Vo)
1606 - **Devine, Bob** (Vo)
1607 - **Devine, Frances** (Vo)
1608 - **Devine, James** (Vo)
1609 - **Devine, Joan** (Vo)
1610 - **Devine, John** (Vo)
1611 - **Devino, Rita** (Vo)
1612 - **Devitt, Alan** (Vo)
1613 - **Devitt, Henry** (Vo)
1614 - **Devlin, Audrey** (Vo)
1615 - **Devlin, Elizabeth** (Vo)
1616 - **Devlin, Irene** (Vo)
1617 - **Devlin, Jones F. III** (Vo)
1618 - **Devlin, William Francis "Skinny"** (Cl, Sax)
1619 - **Devonish, Marjorie** (Pn)
1620 - **Devonyar, Adele** (Vo)
1621 - **Devor, Donald** (Vo)
1622 - **Devore, Don** (Vo)
1623 - **Deveaux, Elaine** (Vo)
1624 - **Dewan, Denise** (Vo)
1625 - **Dewan, Edmond** (Vo)

Once upon a time . . .

1626 - **Dewar, Agnes** (Vo)
1627 - **Dewes, Carl** (Vo)
1628 - **Dewey, Esther** (Acc)
1629 - **Dewey, Florence** (Vi)
1630 - **Dewey, John** (Vo)
1631 - **Dewey, Phil** (Vo)
1632 - **Dewfall, Clare Winifred** (Vo)
1633 - **Dewhirst, Don** (Vo)
1634 - **Dewhurst, William** (Vo)
1635 - **Dewiggens, Leroy** (Vo)
1636 - **Dewinter, Dorothy** (Vo)
1637 - **Dexter, Anita** (Pn)
1638 - **Dexter, Carol** (Vo)
1639 - **Dexter, Dave** (Gu, Arr)
1640 - **Dexter, Elaine** (Acc)
1641 - **Dexter, Gordon** (Sax, Mu, Orch)
1642 - **Dexter, Jacqueline** (Sax)
1643 - **Dexter, Joan** (Vo)
1644 - **Dexter, Lois** (Ba, Gu)
1645 - **Dexter, Minnie Ruth** (Vi
1646 - **Dexter, Ralph** (Gu, Ba)
1647 - **Dey, Robert** (Gu, Ba)
1648 - **Dey, Nagel** (Fl)
1649 - **Deyhoff, William** (Vo)
1640 - **Deyo, Felix** (Pn, Mu)
1651 - **Dezna, Kay** (Vo, Gu)
1652 - **Dia, Frances** (Vo)
1653 - **Dial, Harry** (Dr, Vo, Perc, Mu)
1654 - **Diamantis, Manolis** (Vo)
1655 - **Diamond, Aarele** (Vo)
1656 - **Diamond, Arline** (Vo)
1657 - **Diamond, Arthur H.** (Unspecified)
1658 - **Diamond, Barbara** (Unspecified)
1659 - **Diamond, David Leo** (Mu, Orch)
1660 - **Diamond, Fannie** (Vo)
1661 - **Diamond, Frances** (Vo)
1662 - **Diamond, Frieda** (Pn)
1663 - **Diamond, Harold** (Ce)
1664 - **Diamond, Jerome** (Vo)
1665 - **Diamond, Louis** (Vo)
1666 - **Diamond, Robert** (Vo)
1667 - **Diamond, Rose** (Pn, Or)
1668 - **Diamonds, Leroy** (Vo)
1669 - **Diana, Bruno** (Vi)
1670 - **Diaz, Felipe** (Tp)
1671 - **Diaz, Fernando** (Tp)
1672 - **Diaz, Horace Jr.** (Pn, Mu, Orch, Arr)
1673 - **Diaz, Joseph** (Vo)
1674 - **Diaz, Loretta** (Vo)
1675 - **Diaz, Maria** (Vo)
1676 - **Diaz, Rafaelo** (Vo)
1677 - **Diaz, Yolanda** (Vo)
1678 - **Dibble, Milton** (Vo)
1679 - **Dibble, Wesley** (Vo)
1680 - **Dice, Carol** (Vo)
1681 - **Dice, Matty** (Tp)
1682 - **Diche, Sam** (Vo)
1683 - **Dichl, Eleanor** (Vo)
1684 - **Dichtemberg, Elsie** (Vo)
1685 - **Dichter, Norman** (Unspecified)
1686 - **Dick, August G.** (Vo)
1687 - **Dick, Betty** (Vo)
1688 - **Dick, Edith** (Vo)
1689 - **Dick, George** (Unspecified)
1690 - **Dick, Marcel** (Vl)
1691 - **Dick, Robert** (Vo)
1692 - **Dick, Ronald F.** (Vo)
1693 - **Dick, "Skillet"** (Orch)
1694 - **Dickens, Dene "Dean"** (Vo)
1695 - **Dickens, Doley** (Db)
1696 - **Dickens, Elmer** (Vo)
1697 - **Dickens, John A.** (Vo, Ch)
1698 - **Dickenson, Jean** (Vo)
1699 - **Dickenson, "Spooky"** (Vo)
1700 - **Dickenson, Victor Vic** (Vo, Tb)
1701 - **Dicker, Martin** (Vo)
1702 - **Dickerson, Carol** (Vo)
1703 - **Dickerson, Carroll** (Vi, Orch)
1704 - **Dickerson, Dick** (Pn)
1705 - **Dickerson, Dorothy** (Vo)
1706 - **Dickerson, Hazel** (Vo)
1707 - **Dickerson, Helen** (Sax)
1708 - **Dickerson, Millard** (Sax)
1709 - **Dickerson, Nathaniel** (Vo)
1710 - **Dickerson, Roger Quincy** (Co, Tp)
1711 - **Dickey, Stanley** (Vo)
1712 - **Dickie, Esther** (Pn)
1713 - **Dickie, James** (Bassoon)
1714 - **Dickie, Joseph** (Db)
1715 - **Dickins, Albert** (Vo)
1716 - **Dickinsheets, Harold** (Vo)
1717 - **Dickinson, Anne** (Vo)
1718 - **Dickinson, Clarence** (Pn, Or, Tp, Mu, Arr)
1719 - **Dickinson, Dorothy** (Bassoon)
1720 - **Dickinson, Gloria** (Unspecified)
1721 - **Dickinson, Harold H. "Spook" Jr.** (Vo, Mu, Pn, Tb, Dr, Sax)
1722 - **Dickinson, Helen Adell Snyder** (Ly)
1723 - **Dickinson, Jean** (Vo)
1724 - **Dickinson, Martha Marth** (Vo)
1725 - **Dickinson, Ruth M.** (Vo)
1726 - **Dickler, Anne** (Pn)
1727 - **Dickler, Richard** (Vl)
1728 - **Dickler, Sylvia** (Pn)
1729 - **Dickson, Donald** (Vo)

Once upon a time . . .

1730 - **Dickson, Estelle** (Vo)
1731 - **Dickson, Frances** (Vo)
1732 - **Dickson, Muriel** (Vo)
1733 - **Dickson, Nedda** (Vi)
1734 - **Dickson, Priscilla** (Vi)
1735 - **Dickson, Roy** (Pn, Vo)
1736 - **Dicterow, Harold** (Vi)
1737 - **Dicunto, Donald Joe** (Unspecified)
1738 - **Diddley, Bo** (Gu, Vo, Vi)
1739 - **Dideriksen, Kenneth** (Vo)
1740 - **Dido, Michael** (Vo)
1741 - **Didur, Adamo** (Vo)
1742 - **Didur, Olga** (Vo)
1743 - **Dieckhiff, Ernest** (Vo)
1744 - **Diehi, Sam** (Sax, Celeste)
1745 - **Diehl, Al** (Tb)
1746 - **Diehl, Alice** (Unspecified)
1747 - **Diehl, Mabel** (Vo)
1748 - **Diehl, Ray** (Cl, Tb)
1749 - **Diehl, Ruth** (Vo)
1750 - **Diel, Beverly** (Vi)
1751 - **Dieli, Samuel P.** (Vo)
1752 - **Diemer, Elsa** (Vo)
1753 - **Diemer, Hurley** (Dr)
1754 - **Diemer, John** (Vo)
1755 - **Diemer, Ted** (Sax)
1756 - **Dienso, Elinore** (Vo)
1757 - **Diercks, Alice** (Vo)
1758 - **Dieringer, Eugene M.** (Vo)
1759 - **Dieter, Georgina** (Song Stylist)
1760 - **Dieterle, Kurt** (Vi)
1761 - **Dietl, Theresa M.** (Vo)
1762 - **Dietlein, Dorothy** (Vo)
1763 - **Dietrich, Frank** (Vo)
1764 - **Dietz, Charlotte** (Vo)
1765 - **Dietz, Eileen** (Vo)
1766 - **Dietz, George W.** (Vo)
1767 - **Dietz, Gloria** (Vo)
1768 - **Dietz, Herbert** (Vo)
1769 - **Dietz, Howard** (Sax)
1770 - **Dietz, Jean** (Vo)
1771 - **Dietzer, Cecelia** (Vo)
1772 - **Diforio, Sophia E.** (Vo)
1773 - **Digges, Dudley** (Vo)
1774 - **Diggs, Catheryn** (Vo)
1775 - **Diggs, Highland** (Pn)
1776 - **Diggs, Hyason** (Vo)
1777 - **Diggs, John** (Vo)
1778 - **Diggs, Pancho** (Orch)
1779 - **Dighton, John** (Vo)
1780 - **Digiaro, Dino** (Tp)
1781 - **Dilbeck, Thomas** (Mu, Ly)
1782 - **Dilday, Lorin** (Vo)
1783 - **Dildine, Dick** (Vo)
1784 - **Dilg, Donald** (Sax)
1785 - **Diliberto, Emily Millie** (Vo)
1786 - **Dill, Augustus Granville** (Pn, Or)
1787 - **Dill, Catherine** (Vo)
1788 - **Dill, Clive L.** (Vo)
1789 - **Dill, Howard** (Vo)
1790 - **Dill, Jerry** (Vo)
1791 - **Dill, Russell** (Unspecified)
1792 - **Dill, Ruth** (Vo)
1793 - **Dillard, Bill** (Tp)
1794 - **Dillard, Charlotte** (Vo)
1795 - **Dillard, Jennie** (Pn)
1796 - **Dilliard, John** (Tp)
1797 - **Dillard, Varetta** (Vo)
1798 - **Dillard, William** (Tp)
1799 - **Dillin, Dorothy** (Vo)
1800 - **Dilling, Mildred** (Har)
1801 - **Dillingham, Louise** (Pn)
1802 - **Dillon, Adelaide Loretta** (Vo)
1803 - **Dillon, Anita** (Vo)
1804 - **Dillon, Buzz** (Dr)
1805 - **Dillon, Etta** (Ch)
1806 - **Dillon, Fannie Charles** (Mu, Pn)
1807 - **Dillon, Frances Leif** (Pn)
1808 - **Dillon, Frank** (Vo)
1809 - **Dillon, Irwin** (Vo)
1810 - **Dillon, James Jim** (Tb)
1811 - **Dillon, John** (Vo)
1812 - **Dillon, Joseph** (Vo)
1813 - **Dillon, Michael** (Vo)
1814 - **Dillon, William A.** (Ly)
1815 - **Dillmann, Martha E.** (Vo)
1816 - **Dillworth, Samuel** (Vo)
1817 - **Dilson, Beatrice** (Vo)
1818 - **Dilson, Bernard** (Vo)
1819 - **Dilstin, Youry** (Ce)
1820 - **Dilthey, Estelle** (Dr)
1821 - **Dilutis, Robert** (Cl)
1822 - **Dilworth, George** (Vo, Ch, Orch)
1823 - **Dilworth, Gordon L.** (Vo)
1824 - **Dilworth, Hubert** (Vo)
1825 - **Dima, Dimitra** (Vo)
1826 - **Dimiceli, Agnes** (Vo)
1827 - **Dimity, Marie** (Vo, Ch)
1828 - **Dimock, Katherine** (Vo)
1829 - **Dimon, Lola** (Vo)
1830 - **Dimond, Jean A.** (Vo)
1831 - **Dimone, Helen** (Vo)
1832 - **Dinardo, John** (Unspecified)
1833 - **Dineen, Josephine Dorothea** (Vo)
1834 - **Diner, Hal** (Tb)
1835 - **Dinerman, Sylvia** (Vo)

Once upon a time . . .

1836 - **Dinevitz, Abe** (Vo)
1837 - **Dinger, Gloria** (Vo)
1838 - **Dinger, Madeline Jane** (Vo)
1839 - **Dinger, Naoum** (Vi, Ce)
1840 - **Dingle, Lois Ann** (Pn)
1841 - **Dingle, Maxine** (Pn)
1842 - **Dingman, Jane** (Vo)
1843 - **Dingwall, A. Garman** (Unspecified)
1844 - **Dingwall, Ogden** (Pn)
1845 - **Dingwall, Patricia** (Vo)
1846 - **Dinicu, Grigoras** (Vi, Mu)
1847 - **Dinkel, Norman** (Vo)
1848 - **Dinkel, Philip Carl Phil** (Tp, Orch)
1849 - **Dinkelmeyer, George Joseph** (Vo)
1850 - **Dinkin, Alvin** (Vl)
1851 - **Dinkin, Irving** (Sax, Tb)
1852 - **Dinkin, Raymond** (Vo)
1853 - **Dinkin, Robert** (Vo)
1854 - **Dinkins, Sarah Ann** (Vo)
1855 - **Dinkov, Nora** (Vo)
1856 - **Dinning, Ella Lucille Lou** (Vo)
1857 - **Dinning, Eugenia Jean** (Vo)
1858 - **Dinning, Virginia "Ginger"** (Vo)
1859 - **Dinoia, Lucy Theresa** (Unspecified)
1860 - **Dinore, Julia** (Vo)
1861 - **Dinsmore, Clifford E.** (Orch, Ch)
1862 - **Dinsmore, Ethelene** (Pn, Vo)
1863 - **Dinwoodey, Annette** (Vo)
1864 - **Dio Dati, Hortense** (Vo)
1865 - **Diogo, Eva** (Vi)
1866 - **Dionisi, Joseph** (Vi, Orch)
1867 - **Diorio, Caroline** (Vo)
1868 - **Dippe, Wilma** (Pn)
1869 - **Dippel, Edwin** (Unspecified)
1870 - **Dipson, Diana** (Vi)
1871 - **Dirico, Philomena A.** (Vo)
1872 - **Dirks, Wesley** (Unspecified)
1873 - **Dirkse, Cozette** (Vo)
1874 - **Dirman, Rose** (Vo)
1875 - **Dirmeir, Marie** (Vo)
1876 - **Dirnberger, Gladys** (Vi)
1877 - **Dirvin, William** (Gu, Ba)
1878 - **Disbrow, Marjorie** (Vo)
1879 - **Disick, Rita** (Vo)
1880 - **Diskint, Joseph** (Vo)
1881 - **Distasio, Dolores** (Vo)
1882 - **Distler, Mary** (Pn)
1883 - **Ditmars, Ivan** (Pn, Mu, Or)
1884 - **Diton, Carl R.** (Pn, Or, Vo, Arr, Mu)
1885 - **Ditta, Lena** (Vo)
1886 - **Dittinger, Margaret** (Vo)
1887 - **Dittler, Herbert** (Vo, Ch, Orch, Vi)
1888 - **Dittman, Jerry** (Tp)
1889 - **Ditto, Marilois** (Vo)
1890 - **Dittrich, Roger** (Man, Gu)
1891 - **Dittus, Edna** (Vo)
1892 - **Ditzler, Dorothy** (Vo)
1893 - **Ditzenberger, Kathryn E.** (Vo)
1894 - **Diven, Ernie** (Sax)
1895 - **Divina, Angela** (Vo)
1896 - **Divine, Grace** (Vo)
1897 - **Dix, June** (Vo)
1898 - **Dix, Lucretia** (Pn, Vo)
1899 - **Dix, Tommy** (Vo)
1900 - **Dixon, Annie Simmons** (Vo)
1901 - **Dixon, Artels** (Vo)
1902 - **Dixon, Audrey** (Pn)
1903 - **Dixon, Charles** (Mu)
1904 - **Dixon, Charlie** (Tu, Tb)
1905 - **Dixon, Charlie** (Ba, Gu)
1906 - **Dixon, Clarence** (Vo)
1907 - **Dixon, Dean** (Orch, Vi, Mu, Arr)
1908 - **Dixon, Dick** (Orch)
1909 - **Dixon, Eugene** (Vo)
1910 - **Dixon, Federic** (Pn)
1911 - **Dixon, Floyd** (Vo, Pn)
1912 - **Dixon, Fostina** (Sax)
1913 - **Dixon, Gaye** (Vo)
1914 - **Dixon, George** (Vo)
1915 - **Dixon, George** (Sax, Tp)
1916 - **Dixon, Harlan** (Vo)
1917 - **Dixon, Hazel** (Unspecified)
1918 - **Dixon, Ike** (Dr, Pn, Sax)
1919 - **Dixon, Isabelle** (Pn)
1920 - **Dixon, James "Bill Arvella Gray"** (Vo, Gu)
1921 - **Dixon, James L.** (Or)
1922 - **Dixon, James L. Jr.** (Vi)
1923 - **Dixon, Janet** (Pn)
1924 - **Dixon, Joe** (Sax, Cn, Cl)
1925 - **Dixon, Lawrence** (Gur, Arr)
1926 - **Dixon, Lucille** (Pn, Vo, Orch)
1927 - **Dixon, Morton** (Ly)
1928 - **Dixon, Ray** (Pi)
1929 - **Dixon, Ruth Lucille** (Vo)
1930 - **Dixon, Thomas** (Vo)
1931 - **Dixon, Tina** (Vo)
1932 - **Dixon, Vance** (Cl, Vo)
1933 - **Dixon, Walter** (Unspecified)
1934 - **Dixon, William Robert Bill** (Tp)
1935 - **Dixon, Willie** (Gu, Ba, Mu)
1936 - **Dixon, Willie James** (Db)
1937 - **Djanel, Lily** (Vo)
1938 - **Djelal, Bedaar** (Vi)
1939 - **Dlabola, Joseph** (Cl, Orch)
1940 - **Dlhosh, Milo** (Unspecified)
1941 - **Dlugocensky, Anthony** (Vo)

Once upon a time . . .

1942 - **Dmytryshyna, Maria** (Vo)
1943 - **Doane, Dorothy** (Vo)
1944 - **Doane, Paul** (Vo)
1945 - **Doane, Robert Emerson** (Vo)
1946 - **Dobbins, Jane** (Vo)
1947 - **Dobbins, Ruth** (Vo)
1948 - **Dobbins, Shelly** (Ly)
1949 - **Dobbs, George** (Vo)
1950 - **Dobbs, Marjorie** (Vo)
1951 - **Dobbs, Ralph** (Pn)
1952 - **Dober, Conrad K. "Con Conrad"** (Pn, Mu)
1953 - **Dobkin, Alix Cecil** (Vo)
1954 - **Dobkin, Irving** (Vo)
1955 - **Doble, John** (Vo)
1956 - **Doblin, Frank C.** (Vo)
1957 - **Dobrensky, Edward** (Vo)
1958 - **Dobrin, Doris** (Vo)
1959 - **Dobrin, Georgie** (Acc)
1960 - **Dobrowen, Issay Alexandrovich** (Pn, Orch)
1961 - **Dobson, Pompey "Guts"** (Dr)
1962 - **Dobson, Tom** (Vo, Pn, Mu)
1963 - **Dochenhausen, Harold** (Unspecified)
1964 - **Dockerill, Walter Jr.** (Vo)
1965 - **Dockery, Lucille E.** (Vo)
1966 - **Dodd, Bill** (Vo)
1967 - **Dodd, Helen** (Vo)
1968 - **Dodd, Margaret** (Vo)
1969 - **Dodd, Pat** (Pn)
1970 - **Dodd, Philip H. Jr.** (Vo)
1971 - **Dodd, Richard** Sax)
1972 - **Dodd, Wilbirn Cicero Jr.** (Unspecified)
1973 - **Dodds, Baby** (Dr)
1974 - **Dodds, Ernesto** (Vo)
1975 - **Dodds, Johnny** (Cl)
1976 - **Dodds, Mark "Speed"** (Unspecified)
1977 - **Dodds, Thelma** (Vo)
1978 - **Dodds, Walter** (Vo)
1979 - **Dodge, Beverly** (Vo)
1980 - **Dodge, Bill** (Orch)
1981 - **Dodge, Virginia** (Vo)
1982 - **Dodrill, Ada Pat** (Vo)
1983 - **Dodson, George** (Pn)
1984 - **Dodson, Hobart T.** (Tp, Vo)
1985 - **Dodson, Howard T.** (Vo, Pn, Ch, Or)
1986 - **Dodson, Jean** (Vo)
1987 - **Dodson, Thelma** (Vo)
1988 - **Doe, Doris** (Vo)
1989 - **Doering, Audrey Marie** (Vo)
1990 - **Doering, August P. "Auggie"** (Vo)
1991 - **Doering, Gertrude** (Vo)
1992 - **Doering, Marion** (Vo)
1993 - **Doerr, Catherine** (Vo)
1994 - **Doerr, Clyde** (Sax, Orch)
1995 - **Doersam, Charles Henry** (Or, Ch)
1996 - **Doggett, Bill** (Pn, Or, Arr, Orch)
1997 - **Doggett William** (Pn)
1998 - **Dogramajian, Luther G.** (Vo)
1999 - **Dohen, Dorothy Marie** (Vo)
2000 - **Doherty, Anne** (Vo)
2001 - **Doherty, Charles** (Vi)
2002 - **Doherty, Jimmy** (Vo)
2003 - **Doherty, Julie** (Vo)
2004 - **Doherty, Marie** (Vo)
2005 - **Doherty, William** (Vi)
2006 - **Dokla, Mike** (Sax)
2007 - **Doktor, Karl** (Vi)
2008 - **Doktor, Paul** (Vi, Vl)
2009 - **Dolack, Florence** (Vo)
2010 - **Dolan, Hallet** (Vo)
2011 - **Dolan, Helen Winifred** (Vo)
2012 - **Dolan, Joan A.** (Vo)
2013 - **Dolan, Marion** (Vo)
2014 - **Dolan, Patrick** (Cl, Sax)
2015 - **Dolan, Peggy** (Vo)
2016 - **Dolan, Philip** (Co)
2017 - **Dolan, Robert Emmett** (Mu, Orch)
2018 - **Dolan, Selina** (Vo)
2019 - **Dolan, Virginia Louise** (Vo)
2020 - **Dolber, Hy** (Ha)
2021 - **Dolen, Bernie** (Orch)
2022 - **Doling, John** (Vo)
2023 - **Dolinsky, Edward** (Vi)
2024 - **Dolittle, Warren** (Vo)
2025 - **Doll, George** (Vo)
2026 - **Doll, Percy** (Dr, Vo)
2027 - **Doll, Ronald** (Tb)
2028 - **Dollack, Sol** (Unspecified)
2029 - **Dolland, Olive** (Vo)
2030 - **Dollar, Dermot** (Vo)
2031 - **Dollar, Jeanne** (Unspecified)
2032 - **Doller, Jacqueline** (Vo)
2033 - **Dolliole, Milford** (Dr)
2034 - **Dolly, Anne Dee** (Vo)
2035 - **Dolly, Annis** (Pn)
2036 - **Dolly, China** (Vo)
2037 - **Dolney, William** (Dr)
2038 - **Dolny, Joe** (Tp)
2039 - **Dolphine, John Big** (Mu)
2040 - **Dolphy, Eric Allan** (Sax)
2041 - **Domanowski, Dolores B.** (Vo)
2042 - **Domash, Lionel** (Vo)
2043 - **Domato, Emily M.** (Vo)
2044 - **Dombroff, Henry** (Pn)
2045 - **Dombrowski, Sophia Clara** (Vo)
2046 - **Domenick, Bobby** (Gu)

Once upon a time . . .

2047 - **Domin, Arthur** (Vo)
2048 - **Domingo, Eulalie** (Pn)
2049 - **Domingo, Jose** (Orch)
2050 - **Dominguez, Frank** (Sax)
2051 - **Dominguez, Jorge** (Sax, Cl, Vi)
2052 - **Dominiani, Theresa A.** (Vo)
2053 - **Dominique, Natty** (Co)
2054 - **Domino, Antoine D. "Fats" Jr.** (Orch, Pn, Vo)
2055 - **Domizio, Anne** (Vo)
2056 - **Domizio, Irene Doris Ike** (Vo)
2057 - **Domos, Catherine** (Vo)
2058 - **Donaghy, Florence** (Pn)
2059 - **Donaghy, Harry** (Vo)
2060 - **Donaghy, Henry J.** (Vo)
2061 - **Donahue, Albert Francis Al** (Vi, Orch)
2062 - **Donahue, Grace Gilday** (Har)
2063 - **Donahue, James** (Ho)
2064 - **Donahue, Joe** (Unspecified)
2065 - **Donahue, John** (Vo)
2066 - **Donahue, Juel** (Tp)
2067 - **Donahue, Leonora** (Vo)
2068 - **Donahue, Samuel Koontz Sam** (Sax, Arr, Mu, Tp, Orch)
2069 - **Donahue, Thomas** (Vo)
2070 - **Donahue, Walter** (Vo)
2071 - **Donald, L. Edward "Larry Darnell"** (Vo)
2072 - **Donald, Piccolo** (Vo)
2073 - **Donaldson, Bobby** (Dr, Perc)
2074 - **Donaldson, Don** (Pn)
2075 - **Donaldson, Garnett** (Perc)
2076 - **Donaldson, Johnny** (Tp)
2077 - **Donaldson, Joyce** (Vo)
2078 - **Donaldson, Louis Lou** (Sax, Vo)
2079 - **Donaldson, Mavis** (Vo)
2080 - **Donaldson, Walter (Ly)**
2081 - **Donaldson, William H. Will** (Vo, Mu)
2082 - **Donaphin, Forrest** (Vo)
2083 - **Donase, Minnie** (Vo)
2084 - **Donato, Anthony** (Vi, Mu, Orch)
2085 - **Donato, Eduardo** (Orch)
2086 - **Donato, Joseph** (Vo)
2087 - **Donato, Rosemarie Gertrude** (Vo)
2088 - **Donavan, Patricia** (Cl)
2089 - **Donchin, Jerome H. Jerry** (Unspecified)
2090 - **Dondiego, Vivian "Bright Eyes"** (Vo)
2091 - **Dondron, Charles** (Vibraharp)
2092 - **Doneck, Peter** (Orch)
2093 - **Donegan, Dorothy** (Pn)
2094 - **Donegan, Eileen** (Vo)
2095 - **Donegan, Hope** (Vo)
2096 - **Donegan, Martin** (Vi)
2097 - **Donehue, Grace Gilday** (Har)
2098 - **Donelin, Kathleen** (Vo)
2099 - **Donen, Gloria** (Vo)
2100 - **Donen, Joyce** (Vo)
2101 - **Donez, Ian "Dolly Inez"** (Mu, Ly)
2102 - **Dong, Eddie** (Cl)
2103 - **Donic, Mike** (Sax)
2104 - **Doniger, Judith** (Vo)
2105 - **Donin, Bunny** (Db)
2106 - **Dononelli, Aida** (Vo)
2107 - **Donio, Mike** (Sax)
2108 - **Donivan, Madge** (Vo)
2109 - **Donkian, Virginia** (Vo)
2110 - **Donlan, Kathleen** (Vo)
2111 - **Donley, Roger** (Tu)
2112 - **Donlon, Eileen** (Unspecified)
2113 - **Donly, "Mina Lu"** (Vo)
2114 - **Donn, Berta** (Vo)
2115 - **Donn, Mary** (Vo)
2116 - **Donna, Katherine Kaye** (Vo)
2117 - **Donnard, Jerry** (Vo)
2118 - **Donnatin, Evelyn M.** (Vo)
2119 - **Donnegan, Martin** (Ce)
2120 - **Donnellan, Marion** (Vo)
2121 - **Donnelly, Andrew** (Mu, Ly)
2122 - **Donnelly, Antoniette** (Vo)
2123 - **Donnelly, Beatrice** (Vo)
2124 - **Donnelly, Claire** (Vo)
2125 - **Donnelly, Doris** (Vo)
2126 - **Donnelly, Dorothy** (Ly)
2127 - **Donnelly, Ethel** (Vo)
2128 - **Donnelly, James** (Vo)
2129 - **Donnelly, Joe** (Vo)
2130 - **Donnelly, Katherine** (Pn)
2131 - **Donnelly, Leroy Edwin** (Vo)
2132 - **Donnelly, Lillian** (Vo)
2133 - **Donnelly, Mary** (Vo)
2134 - **Donnelly, Ted** (Tb)
2135 - **Donnenfeld, Nancy** (Vo)
2136 - **Donner, Ethel Christine** (Vo)
2137 - **Donneson, Leonard** (Mu)
2138 - **Donnestad, Albert** (Vo)
2139 - **Donnie, Don** (Orch)
2140 - **Dono, Isobel** (Vo)
2141 - **Donofrio, Arthur** (Orch)
2142 - **Donoghue, Joan Meredith** (Vo)
2143 - **Donoghue, Sheila Mary** (Vo)
2144 - **Donohue, Abina Teresa** (Vo)
2145 - **Donohue, Al** (Orch, Arr)
2146 - **Donohue, Frances Marie** (Vo)
2147 - **Donohue, Frank** (Vo)
2148 - **Donohue, Gerard** (Vo)
2149 - **Donohue, John** (Cl, Sax)
2150 - **Donohue, John** (Vo)
2151 - **Donohue, Jewel** (Vo)

Once upon a time . . .

2152 - **Donohue, Marie Jean** (Vo)
2153 - **Donohue, Peter** (Vo)
2154 - **Donohue, Thomas** (Pn, Or, Vo)
2155 - **Donore, Julia** (Vo)
2156 - **Donough, Dick** (Gu, Mu)
2157 - **Donough, Jack** (Vo)
2158 - **Donovan, Janice Margaret** (Vo)
2159 - **Donovan, Joan** (Vo)
2160 - **Donovan, John** (Vo)
2161 - **Donovan, Mary Virginia** (Vo)
2162 - **Donovan, Nancy** (Vo)
2163 - **Donovan, Peter** (Vo)
2164 - **Donovan, Richard** (Pn, Mu)
2165 - **Donovan, Wallis Alfred** (Vo)
2166 - **Donovan, Walter E.** (Vo, Mu)
2167 - **Donovan, Walter J.** (Pn, Or)
2168 - **Donow, Philip** (Vo)
2169 - **Doocey, Joseph** (Vo)
2170 - **Doody, Eugene** (Vo)
2171 - **Doof, Sal** (Sax)
2172 - **Dooley, Clyde** (Gu,Ba)
2173 - **Dooley, Gordon** (Vi)
2174 - **Dooley, Gordon Clark** (Unspecified)
2175 - **Dooley, Patricia** (Vo)
2176 - **Doolittle, Melanie Miller** (Vo)
2177 - **Doone, Alberta** (Vo)
2178 - **Doppman, Paul** (Vo)
2179 - **Doran, Anna** (Vo)
2180 - **Doran, George** (Vo)
2181 - **Doran, Margaret** (Vo)
2182 - **Dorans, Robert** (Vo)
2183 - **Dorati, Antal** (Arr, Orch)
2184 - **Dorau, Louise** (Vo)
2185 - **Dorb, Norman** (Vo)
2186 - **Dorby, Theodore Roosewelt** (Vo, Gu)
2187 - **Dorch, Celia** (Vo)
2188 - **Dore, Margaret** (Vo)
2189 - **Doree, Doris** (Vo)
2190 - **Doremus, Charles A.** (Vo)
2191 - **Doremus, Marjorie** (Pn, Or)
2192 - **Dorey, Ray** (Vo)
2193 - **Dorfler, Hal** (Pn)
2194 - **Dorfman, Sidney** (Sax)
2195 - **Dorfman, Ania** (Pn)
2196 - **Dorfman, Florence R.** (Vo)
2197 - **Dorfman, Marlene** (Unspecified)
2198 - **Dorfman, Norma** (Orch)
2199 - **Dorfus, Walt** (Sax)
2200 - **Dorham, McKinley Howard "Kenny"** (Tp, Vo)
2201 - **Doria, Anthony** (Vi)
2202 - **Doria, Antoinette** (Vo)
2203 - **Doria, Fernanda** (Vo)
2204 - **Doria, William** (Vo)
2205 - **Dorien, Clinton Slim** (Vo)
2206 - **Dorigo, Antoniette** (Vo)
2207 - **Doris, Doe** (Vo)
2208 - **Doris, Gina** (Vo)
2209 - **Dorkey, Margaret** (Vo)
2210 - **Dorn, Jerry** (Tb)
2211 - **Dorn, William** (Dr)
2212 - **Dornay, Louis** (Pn)
2213 - **Dornbach, Fred** (Sax)
2214 - **Dornberger, Charles** (Mu, Orch)
2215 - **Dorney, Margaretta** (Vo)
2216 - **Dorney, Veronica** (Vo)
2217 - **Dorning, Charles** (Vo)
2218 - **Dorough, Bob** (Vo, Pn, Mu)
2219 - **Dorr, Russel** (Vo)
2220 - **Dorrance, Nyra** (Vo)
2221 - **Dorris, Red** (Tb)
2222 - **Dorsa, Ralph** (Vo)
2223 - **Dorsey, Abner** (Vo)
2224 - **Dorsey, Fifi** (Vo)
2225 - **Dorsey, George** (Sax)
2226 - **Dorsey, Geri** (Vo)
2227 - **Dorsey, James Jimmy** (Cl, Sax, Tp, Mu, Celeste, Orch)
2228 - **Dorsey, James Elmo** (Vo, Ch)
2229 - **Dorsey, Jeannette C.** (Pn)
2230 - **Dorsey, Julia** (Vo)
2231 - **Dorsey, Lester** (Vo)
2232 - **Dorsey, "Man Bob"** (Sax)
2233 - **Dorsey, Ray** (Vo)
2234 - **Dorsey, Robert "Bob"** (Sax)
2235 - **Dorsey, Thomas Andrew "Georgia Tom"** (Pn, Ly, Mu)
2236 - **Dorsey, Thomas Francis "Tommy" Jr.** (Orch, Mu, Tp, Tb)
2237 - **Dorsey, Veronella Vercile** (Vo)
2238 - **Dortch, Leroy** (Pn)
2239 - **Dorward, Clair** (Gu)
2240 - **Dosch, Edward** (Tb)
2241 - **Doscher, Florence** (Vo)
2242 - **Doscher, Theresa** (Vo)
2243 - **Dosh, Joe "Brad Evans"** (Vo)
2244 - **Dosher, George H.** (Vo)
2245 - **Doshna, Dimitri** (Vo)
2246 - **Dosia, Ellen** (Vo)
2247 - **Dots, Brown** (Vo)
2248 - **Dotson, Dottie** (Vo)
2249 - **Dotson, Hobart** (Tp)
2250 - **Doty, Clarence** (Ba)
2251 - **Doty, Douglas** (Vo)
2252 - **Doty, J. C.** (Vo, Orch)
2253 - **Doty, Mike** (Sax, Cl)

Once upon a time . . .

2254 - **Doty, William** (Sax)
2255 - **Doubleday, Archibald N.** (Vo)
2256 - **Doubleday, Norris** (Dr)
2257 - **Doubleman, Zoot** (Orch)
2258 - **Doubrovsky, George** (Vo)
2259 - **Doucette, Salvador** (Pn)
2260 - **Dougan, Livingston** (Vo)
2261 - **Douge, Bob** (Cl)
2262 - **Dougherty, Antoine** (Unspecified)
2263 - **Dougherty, Bruce** (Vo)
2264 - **Dougherty, Celius** (Pn, Mu)
2265 - **Dougherty, Charles** (Vo)
2266 - **Dougherty, Dan** (Mu)
2267 - **Dougherty, Donald** (Vo)
2268 - **Dougherty, Eddie** (Dr)
2269 - **Dougherty, Eleanor** (Vo)
2270 - **Dougherty, Frank W.** (Pn, Acc)
2271 - **Dougherty, Jack** (Tp)
2272 - **Dougherty, Margaret Elizabeth** (Vo)
2273 - **Dougherty, Romeo** (Mu)
2274 - **Dougherty, William F.** (Vo)
2275 - **Douglas, Al** (Mu, Ly)
2276 - **Douglas, Audrey** (Vo)
2277 - **Douglas, Barbara Jean** (Vo)
2278 - **Douglas, Beatrice** (Vo)
2279 - **Douglas, Bert** (Mu, Ly)
2280 - **Douglas, Bill** (Vo, Sax)
2281 - **Douglas, Charlie** (Tp)
2282 - **Douglas, Clifford "Boots"** (Orch)
2283 - **Douglas, Florence** (Pn)
2284 - **Douglas, Harry** (Vo)
2285 - **Douglas, Helen Edwina** (Pn)
2286 - **Douglas, Hope** (Vo)
2287 - **Douglas, James F.** (Pn)
2288 - **Douglas, James Rankin** (Pn, Or)
2289 - **Douglas, Joseph H.** (Vi)
2290 - **Douglas, Larry** (Vo)
2291 - **Douglas, Lizzie "Menphis Minnie"** (Vo, Gu, Ly)
2292 - **Douglas, Mary** (Vo)
2293 - **Douglas, Mike** (Vo)
2294 - **Douglas, Milton** (Vo)
2295 - **Douglas, Philip** (Vo)
2296 - **Douglas, Robert** (Vo)
2297 - **Douglas, Russell** (Vo)
2298 - **Douglas, Shirley** (Pn)
2299 - **Douglas, Steve** (Vi)
2300 - **Douglas, Thomas Tommy** (Fl, Sax, Arr)
2301 - **Douglas, William** (Vo)
2302 - **Douglas, William Bill** (Dr)
2303 - **Douglass, George** (Vo)
2304 - **Douglass, Jean** (Vi)
2305 - **Douglass, Robert** (Cl)
2306 - **Douley, Roger** (Tu)
2307 - **Dounis, Anton** (Man)
2308 - **Douti, Nicolay** (Vo)
2309 - **Dovas, Athanasius** (Vo)
2310 - **Dove, Evelyn** (Vo)
2311 - **Dover, Jayne** (Vo)
2312 - **Dover, Nina** (Vo)
2313 - **Dow, Margaret** (Vi)
2314 - **Dow, Pamela** (Vo)
2315 - **Dowbrowsky, Georges** (Vo)
2316 - **Dowd, Doris** (Unspecified)
2317 - **Dowd, Eddie** (Mu)
2318 - **Dowd, Gertrude A.** (Pn, Or, Ch)
2319 - **Dowd, Harrison** (Vo)
2320 - **Dowd, Joan** (Vo)
2321 - **Dowd, Joseph** (Vo)
2322 - **Dowd, Margaret M.** (Vo)
2323 - **Dowd, Patricia** (Vo)
2324 - **Dowd, Robert** (Vo)
2325 - **Dowd, Tommy** (Tb)
2326 - **Dowdy, Helen** (Vo, Pn, Or)
2327 - **Dowedswell, Ralph** (Unspecified)
2328 - **Dowell, Dana** (Vo)
2329 - **Dowell, Edgard** (Orch, Pn, Acc)
2330 - **Dowell, Horace Kirby "Saxie"** (Cl, Sax, Mu)
2331 - **Dowling, Anne Elizabeth** (Vo)
2332 - **Dowling, Charles** (Db)
2333 - **Dowling, Eddie** (Mu, Ly)
2334 - **Dowling, Frank** (Vo)
2335 - **Dowling, James** (Vo)
2336 - **Dowling, Thomas** (Vo)
2337 - **Down, Dolly** (Vo)
2338 - **Downer, Daline** (Vo)
2339 - **Downes, Juanita** (Unspecified)
2340 - **Downes, Mabel Miller** (Vo)
2341 - **Downes, Olin** (Pn, Orch)
2342 - **Downes, Ormand** (Vo)
2343 - **Downey, Dorothy Helen** (Unspecified)
2344 - **Downey, Evelyn B.** (Vo)
2345 - **Downey, Fairfax Davis** (Ly)
2346 - **Downey, Frank** (Vo)
2347 - **Downey, John** (Unspecified)
2348 - **Downey, Michael** (Vo)
2349 - **Downey, Morton** (Orch, Vo)
2350 - **Downey, Raymond Joseph "Ray Wells"** (Mu, Pn, Vo)
2351 - **Downing, Frances** (Vo)
2352 - **Downing, Harder** (Tp, Orch)
2353 - **Downing, James Edward** (Mellophone)
2354 - **Downing, Katherine** (Vo)
2355 - **Downing, "Lulu Jones"** (Pn, Mu)
2356 - **Downing, Rex** (Tb)

Once upon a time . . .

2357 - **Downs, Bertha** (Vo)
2358 - **Downs, Evelyn** (Orch)
2359 - **Downs, Grace** (Vo)
2360 - **Downs, Marion** (Vo)
2361 - **Downy, John** (Vo)
2362 - **Dowson, Mary Gayle** (Vo)
2363 - **Doxie, Devona** (Vo)
2364 - **Doyen, Henry** (Vo)
2365 - **Doyle, Al** (Pn)
2366 - **Doyle, Barbara** (Vo)
2367 - **Doyle, Dolly** (Vo)
2368 - **Doyle, Dorothy E.** (Vo)
2369 - **Doyle, Faith** (Unspecified)
2370 - **Doyle, Francis Xavier** (Vo)
2371 - **Doyle, John** (Gu, Ba)
2372 - **Doyle, Katherine Kay** (Vo)
2373 - **Doyle, Marilyn** (Vo)
2374 - **Doyle, Mary Ursula** (Pn)
2375 - **Doyle, Sharon** (Vo)
2376 - **Doyle, Thomas** (Vo)
2377 - **Doyle, Tom** (Arr, Orch)
2378 - **Doyle, William F.** (Vo)
2379 - **Doyling, Isabelle** (Vo)
2380 - **Doyna, Robert** (Vo)
2381 - **Dozier, Martha J.** (Vo)
2382 - **Draffin, Hugh E.** (Vo)
2383 - **Draffin, Thomas** (Vo)
2384 - **Dragonette, Jessica** (Vo)
2385 - **Dragonetti, Muriel** (Unspecified)
2386 - **Draham, Martha** (Unspecified)
2387 - **Drahos, Betty** (Vo)
2388 - **Draizin, June** (Vo)
2389 - **Drake, Alice M.** (Pn, Or, Vo)
2390 - **Drake, Allison** (Pn)
2391 - **Drake, Anton** (Vo)
2392 - **Drake, Barbara Joan** (Vo)
2393 - **Drake, Blue** (Vo)
2394 - **Drake, Charlotte** (Vo)
2395 - **Drake, Dona** (Orch)
2396 - **Drake, Edith** (Vo)
2397 - **Drake, Ervin M.** (Vo, Mu, Ly)
2398 - **Drake, Flora** (Song stylist)
2399 - **Drake, Gordon** (Vo)
2400 - **Drake, G. Cortland** (Vo)
2401 - **Drake, Harriet** (Vo)
2402 - **Drake, Johhny** (Vo)
2403 - **Drake, Milton** (Mu, Ly, Vo)
2404 - **Drake, Paula** (Vo)
2405 - **Drake, Sheila** (Vo)
2406 - **Drakert, William** (Vo)
2407 - **Drakes, Jesse** (Tp)
2408 - **Drane, Mary** (Vi)
2409 - **Drane, Virginia** (Vi)
2410 - **Dranes, Blind Arizoa** (Vo, Pn)
2411 - **Dranes, Earl** (Vo)
2412 - **Drangler, John** (Vo)
2413 - **Dranoff, Loretta** (Pn)
2414 - **Dranoff, Murray** (Pn)
2415 - **Drantz, Kenneth** (Vo)
2416 - **Draper, Mary Childs** (Unspecified)
2417 - **Draper, Sanders** (Vo)
2418 - **Drathschmidt, Lawrence** (Unspecified)
2419 - **Drayton, Charlie Exedous** (Vo)
2420 - **Drayton, Helen C.** (Vo)
2421 - **Drayton, Spencer** (Dr)
2422 - **Drayton, Violet** (Unspecified)
2423 - **Dreares, Albert Alfred Al** (Dr)
2424 - **Dreibelbis, Richard** (Vo)
2425 - **Dreier, Florence** (Vo)
2426 - **Dreispan, Stanley S.** (Vo)
2427 - **Drelinger, Abraham Arthur "Artie"** (Sax, Cl, Vo)
2428 - **Drennan, Walter** (Vo)
2429 - **Drescher, Paul F.** (Vo)
2430 - **Dresser, Paul** (Mu, Ly)
2431 - **Dressier, Eugene** (Vo)
2432 - **Dresskell, Miles** (Vl)
2433 - **Dreusike, Alice** (Vo, Pn)
2434 - **Drew, Allen** (Vo)
2435 - **Drew, Billie** (Vo)
2436 - **Drew, Charlie** (Vo)
2437 - **Drew, Frieda** (Vo)
2438 - **Drew, John** (Tp)
2439 - **Drew, John C.** (Unspecified)
2440 - **Drew, Kenneth Sidney "Kenny" Sr.** (Or, Pn)
2441 - **Drewers, Herman** (Co)
2442 - **Drewers, William** (Tb)
2443 - **Drewes, Bill** (Orch)
2444 - **Drews, Charles** (Pn)
2445 - **Dreyer, Betty Lou** (Vo)
2446 - **Dreyer, Dave** (Pn, Mu, Ly)
2447 - **Dreyer, Jacob** (Sax)
2448 - **Dreyer, Leo J.** (Cl, Sax, Ob)
2449 - **Dreyer, Les** (Sax)
2450 - **Dreyer, Lucy** (Vi)
2451 - **Dreyfus, Mildred G.** (Vo)
2452 - **Dreyfuss, Evelyn** (Unspecified)
2453 - **Dreyfuss, James** (Unspecified)
2454 - **Dreyfuss, Rosanne** (Unspecified)
2455 - **Dribbon, Stanley** (Vo)
2456 - **Drier, Clifford** (Vo)
2457 - **Driessnack, Richard H. "Dicky"** (Unspecified)
2458 - **Driggs, Collins H.** (Mu, Ly)
2459 - **Driggs, Louise** (Vi)

Once upon a time . . .

2460 - **Driggs, Natalie** (Vo)
2461 - **Drinkard, Carl** (Pn)
2462 - **Driscoll, Catherine Mary** (Vo)
2463 - **Driscoll, Edmund** (Tp, Cl, Sax)
2464 - **Driscoll, Elizabeth** (Vo)
2465 - **Driscoll, James** (Unspecified)
2466 - **Driscoll, Mary Agnes** (Vo)
2467 - **Driscoll, Mary Jane** (Unspecified)
2468 - **Driscoll, Mildred** (Vo)
2469 - **Driscoll, Murray** (Orch)
2470 - **Drisdale, Fannie Burt** (Tb)
2471 - **Driskell, Helen** (Vo)
2472 - **Driskin, Mae** (Vo)
2473 - **Drittell, Ana** (Ce)
2474 - **Driver, Charles** (Vo)
2475 - **Driver, June** (Vo)
2476 - **Driver, Marjorie** (Vo)
2477 - **Droeghmans, Hippolyte** (Ce)
2478 - **Droesch, Robert** (Vo)
2479 - **Droge, Anton W.** (Pn, Or, Ch)
2480 - **Drogin, Esther** (Unspecified)
2481 - **Drootin, Buzzy** (Dr)
2482 - **Droppers, Garrett "Caesar"** (Vo)
2483 - **Droppers, Thomas Tom** (Vo)
2484 - **Droullard, Jean** (Vo)
2485 - **Drozdoff, Anna** (Vo)
2486 - **Drozdoff-Cherny, Nathalie** (Pn)
2487 - **Drozdoff, Paul** (Pn)
2488 - **Drozdoff, Vladimir** (Pn)
2489 - **Drozinski, Edward** (Vo)
2490 - **Druary, John** (Vo)
2491 - **Drucker, Ernest** (Vi)
2492 - **Drucker, Howard M.** (Unspecified)
2493 - **Drucker, Jacqueline** (Pn)
2494 - **Drucker, Macy** (Gu, Ba, Db)
2495 - **Drucker, Marvin** (Unspecified)
2496 - **Drucker, Mildred** (Vo)
2497 - **Drucker, Stanley W.** (Cl)
2498 - **Drugan, Sam** (Gu)
2499 - **Druker, Sylvia** (Vo)
2500 - **Drukman, Ervin Maurice "Erwin Drake"** (Ly)
2501 - **Drum, Dorothy** (Vo)
2502 - **Drum, Toni** (Vo)
2503 - **Drumm, George** (Mu, Arr, Vi)
2504 - **Drummond, Arthur** (Unspecified)
2505 - **Drummond, John** (Db)
2506 - **Drummond, John** (Vo)
2507 - **Drummond, Marion** (Pn)
2508 - **Drummond, Phyllis** (Vo)
2509 - **Drummond-Grant, Ann** (Vo)
2510 - **Drury, Adele** (Vo)
2511 - **Drury, Charles** (Mu, Orch)
2512 - **Drury, Jane** (Vo)
2513 - **Drury, Mary Assumpta** (Vo)
2514 - **Druss, Miriam** (Vo)
2515 - **Drutman, Irving** (Mu, Ly)
2516 - **Drybs, Richard A.** (Vo)
2517 - **Dryden, Helen** (Unspecified)
2518 - **Dryden, Robert** (Vo)
2519 - **Dryden, Wheeler** (Vo)
2520 - **Drydon, Louise** (Vo)
2521 - **Drye, Bill** (Vo)
2522 - **Dryer, Flo** (Tp)
2523 - **Dryer, Henry** (Vo)
2524 - **Dryer, Rudolph** (Vo)
2525 - **Drysdale, Salome** (Vo)
2526 - **Drzewiecki, Charles** (Pn)
2527 - **Duane, Jerry** (Vo)
2528 - **Duane, Marilyn** (Vo)
2529 - **Duane, Robert** (Vo)
2530 - **Duane, Ted** (Cl, Sax)
2531 - **Duany, Sidney** (Vo)
2532 - **Duaracinni, Marie** (Vo)
2533 - **Dubagio, Lula** (Vo)
2534 - **Dubb, Bernice** (Pn)
2535 - **Dubb, Irwin A.** (Vo)
2536 - **Dubenchek, Olga** (Vo)
2537 - **Dubensky, Arcady** (Mu, Orch, Vi)
2538 - **Dubensky, Leo** (Vi)
2539 - **Duberstein, Jack** (Vo)
2540 - **Dubin , Alexander** (Mu, Ly)
2541 - **Dubin, Irv** (Sax)
2542 - **Dubin, Joe** (Sax, Arr, Orch)
2543 - **Dubin, Kivette Frances** (Vo)
2544 - **Dubin, Sara** (Vo)
2545 - **Dubinsky, William** (Vi)
2546 - **Dublin, Amos** (Vo)
2547 - **Dublin, Curtis** (Vo)
2548 - **Dublin, Lewis** (Vo)
2549 - **Dublin, Rudolf** (Orch)
2550 - **Dubman, Laura** (Pn)
2551 - **Dubner, Barry** (Pn)
2552 - **Dubner, Martin** (Pn)
2553 - **Dubnick, Lester "Retsel"** (Vi, Orch)
2554 - **Duboff, Al** (Mu, Ly)
2555 - **Dubova, Irma** (Vo)
2556 - **Dubowsky, Rosalind** (Unspecified)
2557 - **Dubrovsky, George** (Vo)
2558 - **Dubrowin, Leonore** (Vo)
2559 - **Dubs, Denise** (Pn)
2560 - **Dubuque, Denise** (Vo)
2561 - **Duchan, Ruth** (Vo)
2562 - **Duchin, Edward Frank** (Orch)
2563 - **Duchon, Leslie** (Vo)
2564 - **Duck, Donald** (Orch)

Once upon a time . . .

2565 - **Duckat, Lipman** (Vo)
2566 - **Duckett, George** (Pn)
2567 - **Duckett, Hugh** (Pn)
2568 - **Duckett, Mozella** (Pn)
2569 - **Duckett, Philip** (Pn)
2570 - **Duckett, Tommy** (Vo, Pn)
2571 - **Duckett, Wesley** (Pn)
2572 - **Duclos, Gloria** (Vo)
2573 - **Ducloux, Walter** (Orch)
2574 - **Duda, Florence** (Vo)
2575 - **Duddy, Lyn** (Mu, Ly)
2576 - **Dudeck, Jenny** (Sax)
2577 - **Dudgeon, Florence** (Vo)
2578 - **Dudley, Annie Mae** (Pn, Or, Vo)
2579 - **Dudley, Bide** (Ly, Vo)
2580 - **Dudley, Daisy** (Vo)
2581 - **Dudley, Edward** (Vo)
2582 - **Dudley, Jimmy** (Cl, Sax)
2583 - **Dudley, John** (Vo)
2584 - **Dudley, Mabel** (Vo)
2585 - **Dudley, Mary** (Vo)
2586 - **Dudley, Ray** (Pn)
2587 - **Dudley, Robert** (Vo)
2588 - **Dudley, Ruth** (Pn)
2589 - **Dudley, Virginia** (Vo)
2590 - **Duell, Catherine** (Vo)
2591 - **Dueno, Virgilio Pade** (Pn)
2592 - **Duerr, Clayton "Sunshine"** (Gu)
2593 - **Duey, Philip** (Vo)
2594 - **Dufau, Jenny** (Vo)
2595 - **Dufault, Claire S.** (Vo)
2596 - **Duff, Ethel** (Vo)
2597 - **Duff, James** (Vo)
2598 - **Duff, Marion** (Vo)
2599 - **Duff, Martha** (Vi)
2600 - **Duffee, Shirley** (Vo)
2601 - **Duffey, Beula** (Pn)
2602 - **Duffey, J. Humbrid** (Vo)
2603 - **Duffey, Virginia** (Pn, Or)
2604 - **Duffy, Al** (Vi)
2605 - **Duffy, Eileen** (Vo)
2606 - **Duffy, George** (Orch)
2607 - **Duffy, Hugh Vincent** (Vo)
2608 - **Duffy, Jack** (Vo, Pn)
2609 - **Duffy, Jean** (Vo)
2610 - **Duffy, Joseph** (Vo)
2611 - **Duffy, Patricia** (Vo)
2612 - **Duffy, Raymond** (Vo)
2613 - **Duforde, Roberta** (Vo)
2614 - **Dufour, Harold** (Vo)
2615 - **Dufour, Renée** (Vo)
2616 - **Dufresne, Wilfred** (Db)
2617 - **Dugan, John** (Vo)
2618 - **Dugan, Mary T.** (Vo)
2619 - **Dugan, Rosemary E.** (Vo)
2620 - **Dugan-Fager, Sue** (Vo)
2621 - **Duges, Paul P.** (Vo)
2622 - **Duggan, John** (Tu)
2623 - **Dugow, Janice C.** (Vo)
2624 - **Duhan, Howard** (Unspecified)
2625 - **Duin, Aaron** (Unspecified)
2626 - **Duke, Al** (Pn, Vo)
2627 - **Duke, Douglas "Bob Wyatt"** (Or)
2628 - **Duke, John Woods** (Mu, Pn)
2629 - **Duke, Louise** (Vo)
2630 - **Duke, Marylin** (Vo)
2631 - **Duke, Sylvester** (Vo)
2632 - **Dukelsky, Vladimir Alexandrovich "Vernon Duke"** (Mu, Ly)
2633 - **Dukes, Amboy** (Gu)
2634 - **Dukes, Harry** (Cl)
2635 - **Dukes, Newton A.** (Unspecified)
2636 - **Dukes, Willie** (Vo)
2637 - **Dukoff, Bobby** (Tb)
2638 - **Dulaney, Howard** (Vo)
2639 - **Dulce, Lee** (Pn)
2640 - **Dulcken, F. Q.** (Pn)
2641 - **Duley, Edward Francis** (Vo)
2642 - **Dulion, Claire** (Vo)
2643 - **Dulit, Everett** (Unspecified)
2644 - **Dulke, Bernard** (Vo)
2645 - **Dulke, Paul** (Vo)
2646 - **Dullea, Mary A.** (Vo)
2647 - **Dulo, Jane** (Vo)
2648 - **Dultgen, Fred** (Ho)
2649 - **Dulworth, Hubert** (Vo)
2650 - **Dumas, Barbara** (Vo)
2651 - **Dumas, Helen** (Vo)
2652 - **Dumbar, Rundolph** (Cl, Mu)
2653 - **Dumeanil, Maurice** (Pn)
2654 - **Dumont, Jack** (Cl, Sax, Fl)
2655 - **Dumont, Margaret** (Vo)
2656 - **Dumont, Oscar** (Orch)
2657 - **Dumont, Paul** (Vo)
2658 - **Dumont, Valerie** (Vo)
2659 - **Dumper, Nancy** (Unspecified)
2660 - **Dunaier, Sidney** (Vi)
2661 - **Dunand, Robert** (Vo)
2662 - **Dunar, Leon** (Vo)
2663 - **Dunayer, Myron** (Unspecified)
2664 - **Dunbar, Brooks** (Vo)
2665 - **Dunbar, Edward** (Vo)
2666 - **Dunbar, Johnny** (Dr, Orch)
2667 - **Dunbar, Paul Laurence** (Ly)
2668 - **Dunbar, Phyllis** (Vo)
2669 - **Dunbar, Richard** (Tp)

Once upon a time . . .

2670 - **Dunbar, Rudolph** (Cl)
2671 - **Duncan, Annie Lee** (Vo)
2672 - **Duncan, Betty** (Vo, Dr)
2673 - **Duncan, Cameron** (Unspecified)
2674 - **Duncan, Carlyle** (Pn, Or, Ch)
2675 - **Duncan, Ernest** (Vo)
2676 - **Duncan, Fred** (Ch)
2677 - **Duncan, Hank** (Pn, Orch)
2678 - **Duncan, Helen Zoe** (Pn)
2679 - **Duncan, Henry** (Pn)
2680 - **Duncan, Jean** (Vo)
2681 - **Duncan, Joe** (Vo)
2682 - **Duncan, Kathleen** (Vo)
2683 - **Duncan, Laura** (Vo)
2684 - **Duncan, Ligoa** (Vo)
2685 - **Duncan, Marguerite** (Vo)
2686 - **Duncan, Robert Todd** (Vo, Pn)
2687 - **Duncan, Rosetta Florence** (Ly, Mu, Vo)
2688 - **Duncan, Thelma** (Pn)
2689 - **Duncan, Todd** (Vo)
2690 - **Duncan, Tommy** (Vo)
2691 - **Duncan, Vivian** (Ly, Vo)
2692 - **Duncan, Walter** (Tb)
2693 - **Duncan, Warren Schiedt "Baby Dodds"** (Dr, Orch)
2694 - **Duncan, William Cary** (Ly)
2695 - **Dundee, Carlyle** (Vo)
2696 - **Dundes, Alan** (Cn)
2697 - **Dundon, John** (Vo)
2698 - **Dungee, John"Flaps"** (Sax)
2699 - **Dunham, Elmer Sonny** (Orch, Tp)
2700 - **Dunham, Florence** (Pn)
2701 - **Dunham, Gloria** (Vo, Unspecified)
2702 - **Dunham, G. Wells** (Vo)
2703 - **Dunham, Herman** (Vo)
2704 - **Dunham, Katerine** (Vo, Dr)
2705 - **Dunham, Lawrence** (Vo)
2706 - **Dunham, Lawrence W.** (Vo)
2707 - **Dunham, Louise** (Sax)
2708 - **Dunham, Lucius** (Vo)
2709 - **Dunham, Margaret Bianca** (Vo)
2710 - **Dunham, Paul** (Vo)
2711 - **Dunham, Sonny** (Tp, Orch)
2712 - **Dunham, William D. By** (Ly)
2713 - **Dunigan, Norma J.** (Vo)
2714 - **Duning, George** (Orch, Arr)
2715 - **Dunkel, Marguerite M.** (Unspecified)
2716 - **Dunkel, Nina** (Har)
2717 - **Dunker, Janet** (Vo)
2718 - **Dunkerton, Gwendolyn Gwen** (Vo)
2719 - **Dunkley, Ferdinand Luis** (Pn, Or, Mu, Ly)
2720 - **Dunkley, Joseph** (Vo)
2721 - **Dunlap, Richard** (Tb)
2722 - **Dunlap-Savier, Grace** (Pn)
2723 - **Dunleavy, Thomas J. Timmy** (Vo)
2724 - **Dunlop, Dick** (Vo)
2725 - **Dunlop, Elizabeth** (Vo)
2726 - **Dunlop, Ellen** (Vo)
2727 - **Dunlop, Joyce** (Pn)
2728 - **Dunn, Alice J.** (Vo)
2729 - **Dunn, Arthur Artie** (Pn, Or)
2730 - **Dunn, Bob** (Gu, Man)
2731 - **Dunn, C. Lambert** (Unspecified)
2732 - **Dunn, Dorothy Elizabeth Dotty** (Vo)
2733 - **Dunn, Edward** (Unspecified)
2734 - **Dunn, Eileen E.** (Vo)
2735 - **Dunn, Florence C.** (Vo)
2736 - **Dunn, Geoffrey** (Unspecified)
2737 - **Dunn, Henry** (Song stylist)
2738 - **Dunn, James** (Vo)
2739 - **Dunn, James Philips** (Pn, Mu, Or)
2740 - **Dunn, Jimmy** (Co)
2741 - **Dunn, Johnny** (Co, Mu)
2742 - **Dunn, Joseph** (Vo)
2743 - **Dunn, June** (Vo)
2744 - **Dunn, J. William** (Vo)
2745 - **Dunn, Marianne** (Vo)
2746 - **Dunn, Mary Louise** (Vo)
2747 - **Dunn, Mildred** (Vo)
2748 - **Dunn, Raymond** (Vo, Pn)
2749 - **Dunn, Richard** (Vo)
2750 - **Dunn, Robert** (Vo)
2751 - **Dunn, Robert K.** (Vo)
2752 - **Dunn, Thomas** (Orch)
2753 - **Dunn, Virginia** (Vo)
2754 - **Dunn, William** (Vo)
2755 - **Dunne, Catherine Veronica** (Vo)
2756 - **Dunne, Helen** (Vo)
2757 - **Dunne, Irene** (Vo)
2758 - **Dunne, Lawrence** (Vo)
2759 - **Dunne, Marianne** (Vo)
2760 - **Dunne, Raymond** (Vo)
2761 - **Dunne, Robert** (Vo)
2762 - **Dunne, Tommy** (Ha)
2763 - **Dunne, Virginia Mary** (Vo)
2764 - **Dunney, Robert** (Cl)
2765 - **Dunnigan, Nora** (Vo)
2766 - **Dunning, Darwin** (Vo)
2767 - **Dunning, Elizabeth** (Vo)
2768 - **Dunning, George** (Orch)
2769 - **Dunning, Herbert** (Vo)
2770 - **Dunningan, Margaret** (Vo)
2771 - **Duno, Daniel** (Vo)
2772 - **Dunson, Claude** (Sax)
2773 - **Dunstedter, Eddie** (Pn, Or, Orch)
2774 - **Dunston, Elizabeth** (Vo)

Once upon a time . . .

2775 - **Duperier, Nicole** (Vo)
2776 - **Duppler, Gerald L. "Tommy Tucker"** (Orch, Mu)
2777 - **Dupre, Marcel** (Pn, Mu, Or)
2778 - **Dupree, Champion Jack** (Pn, Vo)
2779 - **Dupree, James Roland Jimmy** (Ly, Mu)
2780 - **Dupree, Jane Eileen** (Vo)
2781 - **Dupree, Harry** (Ly, Mu)
2782 - **Dupres, Anatol** (Vo)
2783 - **Duques, Augustin** (Cl)
2784 - **Duquesnay, Miriam** (Pn)
2785 - **Duquesnes, Ralph** (Sax)
2786 - **Durakis, Catherine** (Ch)
2787 - **Durand, Wade Hampton** (Mu, Pn)
2788 - **Durant, Armande** (Vo)
2789 - **Durant, Costance** (Pn)
2790 - **Durant, Elaine** (Pn)
2791 - **Durant, E. Elliot Jr.** (Pn)
2792 - **Durant, Jack** (Vo)
2793 - **Durant, Ray** (Pn, Orch)
2794 - **Durant, Richard** (Vi, Vl)
2795 - **Durante, James Francis Jimmy** (Vo, Mu, Ly, Pn)
2796 - **Durbin, Deanna** (Vo)
2797 - **Durham, Allen** (Tb)
2798 - **Durham, Eduard Eddy** (Tb, Gu, Arr, Orch, Mu)
2799 - **Durham, Frank** (Vo)
2800 - **Durham, Kathleen** (Vo)
2801 - **Durham, Roosevelt** (Pn)
2802 - **Durieux, Willem** (Ce, Vl, Orch)
2803 - **Durkan, Winifred** (Vo)
2804 - **Durkenton, Carolyn** (Vo)
2805 - **Durkin, Frank** (Orch)
2806 - **Durkin, Helen** (Vo)
2807 - **Durkin, Margaret** (Vo)
2808 - **Durlacher, Donald** (Vo)
2809 - **Durlacher, Ed** (Vo, Orch)
2810 - **Durland, George K.** (Vo)
2811 - **Durling, Jean** (Vo)
2812 - **Durling, Joan** (Vo)
0813 - **Durnell, Greta** (Vo)
2814 - **Durrah, Sadie** (Vo)
2815 - **Dursee, Richard** (Vo)
2816 - **Durso, Michael** (Tb, Orch)
2817 - **Durston, Gigi** (Vo)
2818 - **Duryea, Andy** (Tb)
2819 - **Duryea, May** (Unspecified)
2820 - **Duryee, William V.** (Vo)
2821 - **Duse, Lina** (Vo)
2822 - **Dusembury, Edithe** (Vo)
2823 - **Dusen, Frankie Jr.** (Tb)
2824 - **Dusenberry, Edwina** (Vo)
2825 - **Dusenberry, Gordon** (Vo)
2826 - **Dusenbury, Winifred** (Vo)
2827 - **Dushkin, Samuel** (Vi, Mu)
2828 - **Duskin, Joseph L. "Big Joe"** (Pn, Vo, Ly)
2829 - **Dusseau, Jeanne** (Vo)
2830 - **Dusseault, George** (Dr)
2831 - **Dustin, Dorothy** (Vo)
2832 - **Dustin, Marilyn** (Vo)
2833 - **Dutcher, Annette** (Vo)
2834 - **Dutcher, Edith** (Vo)
2835 - **Dutra, William** (Vo)
2836 - **Dutton, Bill** (Vo)
2837 - **Dutton, Gilbert** (Cl, Sax)
2838 - **Dutton, Laura Deane** (Vo)
2839 - **Duval, Rietta** (Vo)
2840 - **Duvall, Henry** (Pn, Or)
2841 - **Duveen, Katherine** (Vo)
2842 - **Duvelsdorf, Peter** (Vo)
2843 - **Duvivier, George** (Db)
2844 - **Dux, Claire** (Vo, Pn)
2845 - **Duzett, Dorothy Mildred** (Vo)
2846 - **Dvonch, Frederick** (Vi, Orch)
2847 - **Dvorak, Antonin** (Mu, Pn)
2848 - **Dvorak, Francis** (Orch)
2849 - **Dvorine, Shura** (Pn)
2850 - **Dvorkin, Judy** (Unspecified)
2851 - **Dvorman, Misha** (Ch)
2852 - **Dweck, David** (Vo)
2853 - **Dweir, Irving** (Pn)
2854 - **Dwork, Leona B.** (Vo)
2855 - **Dworkin, Marvin L. "Doggie"** (Unspecified)
2856 - **Dworsky, Sam** (Vo)
2857 - **Dwyer, Anna L.** (Or)
2858 - **Dwyer, Dolores** (Vo)
2859 - **Dwyer, Doriot Anthony** (Fl)
2860 - **Dwyer, Eleanor** (Unspecified)
2861 - **Dwyer, Margaret** (Vo)
2862 - **Dwyer, Mary Margaret** (Vo)
2863 - **Dwyer, Mildred M.** (Vo)
2864 - **Dwyer, Patricia** (Pn)
2865 - **Dwyer, Thelma Tommie** (Pn, Or)
2866 - **Dybvig, Bruce** (Orch)
2867 - **Dye, Marion** (Vo)
2868 - **Dyer, Franklyn L.** (Pn, Or, Ch)
2869 - **Dyer, George** (Vo)
2870 - **Dyer, Mabel** (Vo)
2871 - **Dyer, Mary** (Vo)
2872 - **Dyer, Reginald** (Pn)
2873 - **Dyer, Richard Bennett** (Vo, Gu)
2874 - **Dying, Marjorie** (Pn)
2875 - **Dykes, John** (Gu)
2876 - **Dykstra, Ann** (Vo)

Once upon a time . . .

2877 - **Dymes, Patricia** (Vo)
2878 - **Dyner, Suzanne** (Pn)
2879 - **Dynia, Walt Doc** (Vi)
2880 - **Dyson, Florence** (Vo)
2881 - **Dyson, Hal** (Mu, Orch)
2882 - **Dyson, Wynn** (Vo)
2883 - **Dzuiban, Regina** (Vo)

E

from **Eade**, George
to **Ezzolo**, Barbara

ABBREVIATIONS

Acc	Accordion
Arr	Arrangement
Ba	Banjo
Ce	Cello
Ch	Choirmaster
Cl	Clarinet
Cn	Clarin
Co	Cornet
Db	Double bass
Dr	Drum
Fl	Flute
Gu	Guitar
Ha	Harmonica
Har	Harp
Ho	Horn
Lu	Lute
Ly	Lyrics
Man	Mandolin
Mar	Maracas
Mu	Composer
Ob	Oboe
Or	Organ
Orch	Orchestra
Perc	Percussion
Pn	Piano
Sax	Saxophone
Tb	Trombone
Tp	Trumpet
Tu	Tuba
Uk	Ukelele
Vi	Violin
Vib	Vibraphone
Vl	Viola
Vo	Voice

Once upon a time . . .

0001 - **Eade, George** (Vo)
0002 - **Eager, Allen** (Sax)
0003 - **Eager, Edward Mc Maken** (Ly)
0004 - **Eagle, Jack** (Tp)
0005 - **Eagle, Swift** (Vo)
0006 - **Eaione, Mary** (Vo)
0007 - **Eakin, Adelaide** (Vo)
0008 - **Ealdn, Vera O.** (Pn, Or, Mu)
0009 - **Eames, Emma** (Vo)
0010 - **Eames, Ernest** (Vo)
0011 - **Eanet, Larry** (Tb)
0012 - **Eardley, John** (Tp)
0013 - **Earl, Albert B.** (Pn, Or)
0014 - **Earl, Homer** (Vo)
0015 - **Earle, Bert** (Vo)
0016 - **Earle, Doris Trotman** (Vo)
0017 - **Earle, Edna** (Vo)
0018 - **Earle, James A.** (Vo)
0019 - **Earle, Linda Jr.** (Pn)
0020 - **Earle, Warren** (Vo)
0021 - **Earle, William Jr.** (Vo)
0022 - **Earley, Dorothy** (Pn)
0023 - **Early, Dorothy** (Vo)
0024 - **Early, Jack** (Vo)
0025 - **Earnshaw, Susan** (Vo)
0026 - **Easkov, Nieman** (Orch, Arr)
0027 - **Easley, Bill** (Flute, Sax)
0028 - **Easley, Hattye** (Vo)
0029 - **Eason, Leon** (Tp)
0030 - **Eason, Warren** (Ho)
0031 - **Eason, Willie** (Vo)
0032 - **Easson, Dorothy** (Pn, Vo)
0033 - **East, Ed** (Ly, Mu)
0034 - **East, Valerie** (Vo)
0035 - **Easter, Edwin** (Vo)
0036 - **Easter, Vada Lee** (Pn)
0037 - **Easterday, Jess** (Gu, Vo)
0038 - **Easterlin, Ella** (Vo)
0039 - **Easterlin, Harriett** (Vo)
0040 - **Easterlin, Merrill** (Vo)
0041 - **Eastham, Dickinson** (Vo)
0042 - **Eastman, Edwin** (Vo)
0043 - **Eastman, Julius** (Mu, Pn, Vo)
0044 - **Eastman, Mary** (Vo)
0045 - **Eastman, Morgan L.** (Orch)
0046 - **Easton, Amos "Bumble Bee Slim"** (Gu, Vo)
0047 - **Easton, Florence** (Vo)
0048 - **Eastwood, Bill** (Ba, Gu)
0049 - **Eastyold, Virginia E. "Ginny Simms"** (Vo)
0050 - **Eaton, Alice** (Vo, Pn)
0051 - **Eaton, Donna** (Pn)
0052 - **Eaton, Elaine Marie** (Vo)
0053 - **Eaton, Elizabeth** (Vo)
0054 - **Eaton, Enid** (Vo)
0055 - **Eaton, E. Philip** (Cl)
0056 - **Eaton, Frances Ann** (Pn)
0057 - **Eaton, Frederick** (Vo)
0058 - **Eaton, Jack** (Vi)
0059 - **Eaton, Jimmy** (Ly)
0060 - **Eaton, John** (Vo)
0061 - **Eaton, Roy** (Pn)
0062 - **Eaver, Myrtle C.** (Pn)
0063 - **Ebann, William** (Ce, Mu)
0064 - **Ebbets, Harriet** (Vo)
0065 - **Ebbins, Milton Keith** (Mu)
0066 - **Ebeling, Alwin** (Vo)
0067 - **Ebeling, Frederick** (Vo)
0068 - **Eberle, Raymond Ray** (Vo, Cl, Sax)
0069 - **Eberling, Janice** (Vo)
0070 - **Eberly, Bob** (Vo)
0071 - **Eberson, Huston** (Vi)
0072 - **Ebert, Daniel** (Unspecified)
0073 - **Ebert, George** (Vo)
0074 - **Ebert, Harry** (Pn)
0075 - **Eble, Robert** (Vi)
0076 - **Eble, Robert C.** (Vo)
0077 - **Ebsen, Vilma** (Vo)
0078 - **Eccles, Dick** (Sax)
0079 - **Echaniz, José** (Pn)
0080 - **Echols, Jack** (Ob, Ha)
0081 - **Echols, Weyland** (Vo)
0082 - **Eckelman, Sonia** (Vo)
0083 - **Eckelt, Ruth** (Vo)
0084 - **Eckerman, Jerome** (Unspecified)
0085 - **Eckerson, Miriam Sarah** (Vo)
0086 - **Eckert, Dorothy** (Vo)
0087 - **Eckert, John** (Tp)
0088 - **Eckert, Marie** (Unspecified)
0089 - **Eckhardt, Evelyn Evie** (Vo)
0090 - **Eckhardt, Frank** (Vo)
0091 - **Eckhardt, Madeline** (Vo)
0092 - **Eckhart, Frank** (Vo)
0093 - **Eckler, Richard** (Vo)
0094 - **Eckles, Blanche Smith** (Pn, Vo)
0095 - **Eckles, Dick Dent** (Sax, Fl, Tp)
0096 - **Eckles, John H.** (Vo)
0097 - **Eckles, Robert** (Vo)
0098 - **Eckley, Edna** (Pn)
0099 - **Ecklund, Roy** (Tp)
0100 - **Eckstein, Roslyn** (Vo)
0101 - **Eckstein, William Clarence "Billy Eckstine"** (Vo, Tb, Orch)
0102 - **Eckstine, Victor** (Unspecified)
0103 - **Eckstrand, Ray** (Cl, Sax, Fl)
0104 - **Eclar, Hilda** (Vo)

Once upon a time . . .

0105 - **Economou, Tota** (Pn)
0106 - **Ecton, Robert** (Vo)
0107 - **Eddy, Alexander** (Vo)
0108 - **Eddy, Banjo** (Gu, Ba)
0109 - **Eddy, Dorothea T.** (Vo)
0110 - **Eddy, Katherine** (Dr)
0111 - **Eddy, Nelson** (Cl)
0112 - **Eddy, Nelson Ackerman** (Vo)
0113 - **Eddy, Teddy** (Orch, Co)
0114 - **Eddy, Thomas** (Sax)
0115 - **Ede, Dick** (Gu, Ba)
0116 - **Edel, Oliver** (Ce)
0117 - **Edelheit, Harry** (Ly)
0118 - **Edelman, Alfred** (Vo)
0119 - **Edelman, Alice** (Vo)
0120 - **Edelman, Barbara** (Vo)
0121 - **Edelman, Diane** (Vo)
0122 - **Edelman, Irving** (Db)
0123 - **Edelman, Monroe** (Vo)
0124 - **Edelman, Phyllis** (Vo)
0125 - **Edelson, Bessie** (Pn)
0126 - **Edelson, Harry** (Gu, Ba)
0127 - **Edelson, Marvin** (Vo)
0128 - **Edelstein, Helen** (Vo)
0129 - **Edelstein, Walter** (Vi, Mu)
0130 - **Eden, Beatrice** (Vo)
0131 - **Eden, Eleanor** (Pn)
0132 - **Eden, Evelyn** (Pn, Vo)
0133 - **Edenbaum, Rycca** (Vo)
0134 - **Edenfield, Paul** (Db)
0135 - **Edens, Roger** (Orch, Mu)
0136 - **Eder, Joan** (Vo)
0137 - **Eder, John** (Vo)
0138 - **Eder, Mitzi** (Vo)
0139 - **Edgar, Audrey** (Unspecified)
0140 - **Edgar, Elizabeth I.** (Vo)
0141 - **Edge, Isabel** (Vo)
0142 - **Edgington, Charles** (Tp)
0143 - **Edgington, Karis** (Vo)
0144 - **Edick, Jeannette** (Vo, Pn)
0145 - **Edie, Madeline** (Vo)
0146 - **Edimborough, Eddie** (Vo)
0147 - **Edison, Abraham Abe** (Ce)
0148 - **Edison, Harry** (Perc)
0149 - **Edison, Herry "Sweet"** (Tp)
0150 - **Edkins, J. Alden** (Vo)
0151 - **Edleman, Gerald M.** (Unspecified)
0152 - **Edler, Edward** (Vo)
0153 - **Edlin, Louis** (Vi, Orch)
0154 - **Edman, Edgar** (Pn)
0155 - **Edmead, Christine** (Pn)
0156 - **Edmead, Muriel** (Pn)
0157 - **Edminston, Lester** (Tb)
0158 - **Edmonds, Benjamin** (Unspecified)
0159 - **Edmonds, Dorothy Tone** (Vo)
0160 - **Edmonds, Jane** (Pn)
0161 - **Edmonds, Muriel Copeland** (Vo)
0162 - **Edmondson, Eleanor** (Vo)
0163 - **Edmondson, Jack** (Tp, Vo)
0164 - **Edmonson, Ethlynn** (Vo)
0165 - **Edmonson, Lois** (Vo)
0166 - **Edmonson, William W.** (Vo)
0167 - **Edmund, George** (Orch)
0168 - **Edmund, Oscar** (Vo)
0169 - **Edmunds, Frederick** (Vo)
0170 - **Edmunds, Jane** (Pn)
0171 - **Edmunds, Victor** (Vo)
0172 - **Edmundson, Eleanor** (Vo)
0173 - **Ednef, Lorraine** (Pn)
0174 - **Edness, Malvina** (Vo)
0175 - **Edson, Edward** (Pn)
0176 - **Edson, Estelle** (Vo)
0177 - **Edward, Bangy** (Orch)
0178 - **Edward, Esmond** (Pn)
0179 - **Edward, Jack** (Orch, Mu)
0180 - **Edward, Jeanne** (Pn)
0181 - **Edward, Joan** (Vo, Mu, Ly)
0182 - **Edward, Lottie** (Vo)
0183 - **Edward, Margaret** (Pn)
0184 - **Edward, Marion** (Vo)
0185 - **Edward, Raho** (Ob)
0186 - **Edward, Roy** (Vo)
0187 - **Edward, Summer Leslie King** (Tu)
0188 - **Edwards, Alice** (Vo)
0189 - **Edwards, Arthur Art** (Db)
0190 - **Edwards, Ballard** (Euphonuim)
0191 - **Edwards, Bill** (Gu)
0192 - **Edwards, Brooks** (Ho)
0193 - **Edwards, Burton** (Vo)
0194 - **Edwards, Carlo** (Pn)
0195 - **Edwards, Carol Goodell** (Vo)
0196 - **Edwards, Charles Clyde** (Unspecified)
0197 - **Edwards, Clara "Bernard Haigh"** (Vo, Pn, Mu)
0198 - **Edwards, Clarence** (Vi)
0199 - **Edwards, Cliff "Ukelele Ike"** (Gu, Uk, Vo)
0200 - **Edwards, David "Honeyboy"** (Gu, Vo)
0201 - **Edwards, Dorothy** (Pn)
0202 - **Edwards, Edwin Branford Eddie** (Tb, Tu)
0203 - **Edwards, Ellen** (Pn)
0204 - **Edwards, Evangeline** (Vo)
0205 - **Edwards, Faith** (Pn)
0206 - **Edwards, Frances** (Vo)
0207 - **Edwards, Frank** (Gu, Ha, Vo)
0208 - **Edwards, Gay** (Vo)

Once upon a time . . .

0209 - **Edwards, Gloria A.** (Vo)
0210 - **Edwards, Harold** (Vo)
0211 - **Edwards, Helen** (Vo)
0212 - **Edwards, Henry "Bass"** (Tu)
0213 - **Edwards, Inez** (Unspecified)
0214 - **Edwards, Isabella** (Vo)
0215 - **Edwards, Iver** (Gu, Ba)
0216 - **Edwards, Jack** (Unspecified)
0217 - **Edwards, Jack** (Orch)
0218 - **Edwards, James** (Vo)
0219 - **Edwards, Jane** (Vo)
0220 - **Edwards, Jasper** (Vo)
0221 - **Edwards, Jim** (Vo)
0222 - **Edwards, Joan Cavill** (Vo)
0223 - **Edwards, John "Junk" L.** (Orch)
0224 - **Edwards, Leo** (Pn, Mu)
0225 - **Edwards, Lois** (Vo)
0226 - **Edwards, Lydia** (Vo)
0227 - **Edwards, Mae Argie "Medearis"** (Pn)
0228 - **Edwards, Margaret** (Pn)
0229 - **Edwards, Margaret** (Vo)
0230 - **Edwards, Marian** (Vo)
0231 - **Edwards, Marjorie** (Vi)
0232 - **Edwards, Maurice** (Vo)
0233 - **Edwards, Michael** (Vo)
0234 - **Edwards, Pauline** (Vo, Pn)
0235 - **Edwards, Percy** (Vo)
0236 - **Edwards, Phil** (Vo)
0237 - **Edwards, Richard L.** (Vo)
0238 - **Edwards, R. Dorothy** (Vo)
0239 - **Edwards, Sallie Anne** (Vo)
0240 - **Edwards, Sherman** (Mu, Ly)
0241 - **Edwards, Shirley** (Vo)
0242 - **Edwards, Sidney** (Vi, Ce)
0243 - **Edwards, Thelma** (Vo)
0244 - **Edwards, Theodore Marcus Teddy** (Sax, Cl)
0245 - **Edwards, Thomas** (Gu, Vo)
0246 - **Edwards, Wesley** (Vo)
0247 - **Edwards, William Ricky** (Vo)
0248 - **Eells, Harriet** (Vo)
0249 - **Effros, Robert** (Tp)
0250 - **Efthimion, Philip** (Sax)
0251 - **Egan, Alice** (Vo, Co)
0252 - **Egan, Bernadette M.** (Vo)
0253 - **Egan, Eileen** (Vo)
0254 - **Egan, Elizabeth** (Vo)
0255 - **Egan, Jack "John C"** (Mu, Pn)
0256 - **Egan, Joseph** (Vo)
0257 - **Egan, Kathleen** (Vo)
0258 - **Egan, Margaret** (Vo)
0259 - **Egan, Mary Catherine** (Vo)
0260 - **Egan, Mary Florence Cecilia "Babe"** (Orch, Vi)
0261 - **Egan, Virginia Belle** (Vo)
0262 - **Egeland, Signe** (Vo)
0263 - **Egener, Minnie** (Vo)
0264 - **Egenieff, Franz** (Vo)
0265 - **Egerman, Barbara** (Vo)
0266 - **Egger, Dorothea** (Vo)
0267 - **Eggerth, Marta** (Vo)
0268 - **Eggleston, Nat** (Vo)
0269 - **Egglestone, Cozy** (Sax)
0270 - **Egitto, Santa** (Vo)
0271 - **Eglinton, Elinor** (Pn)
0272 - **Egly, Dean** (Unspecified)
0273 - **Egner, Philip** (Mu, Orch)
0274 - **Egstrom, Norma Deloris "Peggy Lee"** (Vo, Ly, Mu)
0275 - **Ehlers, Alice** (Harpsichord, Pn)
0276 - **Ehlers, Sabine** (Vo)
0277 - **Ehlers, Walter** (Vo)
0278 - **Ehm, Jacob** (Pn, Or, Ch)
0279 - **Ehm, Roger** (Vo)
0280 - **Ehmann, Grace Elizabeth** (Vo)
0281 - **Ehrenkrantz, William** (Vi)
0282 - **Ehrenwerth, Gizella** (Vi)
0283 - **Ehrenwerth, Julius** (Ce)
0284 - **Ehrhardt, Arthur R.** (Unspecified)
0285 - **Ehrhardt, Franklyn W.** (Pn, Or, Ch)
0286 - **Ehrich, Herbert** (Unspecified)
0287 - **Ehrlich, Helen** (Pn)
0288 - **Ehrlich, Julian** (Vi)
0289 - **Ehrlich, Lawrence** (Vo)
0290 - **Ehrlich, Paul** (Vi)
0291 - **Ehrlich, Philip** (Orch)
0292 - **Ehrmann, Chester** (Vo)
0293 - **Ehrmann, Harold** (Sax)
0294 - **Eibon, Harry** (Vo)
0295 - **Eich, Marion** (Vo)
0296 - **Eicheberger, Eugene** (Sax)
0297 - **Eichel, Paul M.** (Unspecified)
0298 - **Eichell, Eileen M.** (Vo)
0299 - **Eichenbaum, Karl** (Vo)
0300 - **Eichenhorn, Shirley** (Vo)
0301 - **Eichenwald, Helga** (Vo)
0302 - **Eicher, William** (Vi)
0303 - **Eichert, Peggy** (Pn)
0304 - **Eichkorn, Albert** (Cl)
0305 - **Eichkorn, Irene Elizabeth** (Vo)
0306 - **Eichman, Dora** (Unspecified)
0307 - **Eichner, Saul** (Unspecified)
0308 - **Eichorn, Herman Werlick** (Mu)
0309 - **Eick, Florence** (Vo)
0310 - **Eickoff, Marjorie** (Vo)
0311 - **Eid, Paul** (Vo)

Once upon a time . . .

0312 - **Eide, Christina** (Vo)
0313 - **Eiden, Margaret** (Vo)
0314 - **Eidler, Edwin** (Vi)
0315 - **Eidt, Helen Marie** (Vo)
0316 - **Eidus, Arnold** (Vi)
0317 - **Eidus, Sonia** (Pn)
0318 - **Eiegmeister, Elie** (Mu)
0319 - **Eiler, Henry P.** (Vo)
0320 - **Eimann, Meta** (Vo)
0321 - **Eimbinder, Pearl** (Vo)
0322 - **Einarsen, Betty Lea** (Vo)
0323 - **Einfurer, Donald C.** (Vo)
0324 - **Einhinder, Helen** (Vo)
0325 - **Einhorn, Iris** (Unspecified)
0326 - **Einsenstein, Naomi** (Vo)
0327 - **Einsman, Vincent** (Pn)
0328 - **Einsohn, Anita** (Vi)
0329 - **Eis, Helen Ruth "Eisie"** (Vo)
0330 - **Eisam, Mary** (Ce)
0331 - **Eisby, Davis** (Vo)
0332 - **Eisele, Mildred** (Vo)
0333 - **Eisen, Anita** (Vo)
0034 - **Eisen, Rose** (Pn)
0335 - **Eisenbach, Vivian** (Ha)
0336 - **Eisenberg, Berdie** (Pn)
0337 - **Eisenberg, Everett** (Vo)
0338 - **Eisenberg, Irving Paul** (Unspecified)
0339 - **Eisenberg, Jeanne** (Vo)
0340 - **Eisenberg, Joe** (Unspecified)
0341 - **Eisenberg, Lois** (Vo)
0342 - **Eisenberg, Marcella** (Vi)
0343 - **Eisenberg, Maurice** (Ce)
0344 - **Eisenberg, Norma** (Vo)
0345 - **Eisenberg, Rochelle** (Pn)
0346 - **Eisenberg, Walter** (Vi)
0347 - **Eisenberger, Clara** (Vo)
0348 - **Eisenberger, Olga** (Vo)
0349 - **Eisenberger, Severin** (Pn)
0350 - **Eisenhardt, Robert** (Unspecified)
0351 - **Eisenschmied, Bernice** (Vo)
0352 - **Eisenschmied, David** (Vo)
0353 - **Eisenstadt, Beula Blanche** (Vo)
0354 - **Eisenstadt, Minerva** (Vo)
0355 - **Eisenstein, Alfred** (Mu, Ly, Vi, Ce, Pn)
0356 - **Eisler, Hanns** (Mu)
0357 - **Eisler, Helen** (Vo)
0358 - **Eisler, Paul** (Orch)
0359 - **Eismann, Irmegarde** (Vo)
0360 - **Eisner, Bruno** (Pn)
0361 - **Eisner, Leonard J.** (Pn)
0362 - **Ekberg, Einar** (Vo)
0363 - **Ekeberg, Lydia** (Vo)
0364 - **Ekeland, Dorothy** (Vo)
0365 - **Ekeland, Gudren** (Vo)
0366 - **Ekland, Thomas** (Vo)
0367 - **Ekstrom, Estelle** (Vo)
0368 - **El Michelle, Nicholaiih "Herb Fleming"** (Tb)
0369 - **Elaine, Mabel** (Vo)
0370 - **Elam, Ethel** (Pn)
0371 - **Elam, Ulysses** (Orch, Vo, Ch)
0372 - **Elberg, Florence** (Vo)
0373 - **Elberth, Ildiko** (Theremin)
0374 - **Elcock, Elbert** (Vo)
0375 - **Elcus, Gaston** (Vi)
0376 - **Elder, Mildred Ann** (Vo)
0377 - **Eldert, Joan** (Unspecified)
0378 - **Eldridge, Al** (Mu)
0379 - **Eldridge, David Roy "Little Jazz"** (Tp, Vo, Cl)
0380 - **Eldridge, Jean** (Vo)
0381 - **Eldridge, Joe** (Sax)
0382 - **Eldridge, Muriel** (Vo)
0383 - **Eldridge, Tom** (Vo)
0384 - **Eley, Dorothy** (Vo)
0385 - **Eley, Lorraine** (Vo)
0386 - **Eley, Vivian** (Vo)
0387 - **Elfenbein, Ethel** (Pn)
0388 - **Elflein, Theresa** (Vo)
0389 - **Elgart, Larry** (Orch)
0390 - **Elgart, Lester E. Les** (Sax, Tp, Orch)
0391 - **Elias, Helenka** (Vi)
0392 - **Elias, Joseph** (Unspecified)
0393 - **Elias, Lew** (Vi)
0394 - **Eliasen, Paul** (Vo)
0395 - **Eliassen, Thomas** (Tp)
0396 - **Elin, Vladimir** (Vo)
0397 - **Elinson, Iso** (Pn)
0398 - **Eliot, Elridge Bryd** (Vi)
0399 - **Eliscu, Edward** (Ly)
0400 - **Eliscu, Laurence** (Unspecified)
0401 - **Elitzik, Harold** (Vi)
0402 - **Elkan, Ida** (Pn)
0403 - **Elkind, Elaine** (Vo)
0404 - **Elkind, Rhoda** (Vo)
0405 - **Elkins, Alfred** (Db)
0406 - **Elkins, Lewis** (Ch)
0407 - **Elkins, Rosemarie Grace** (Vo)
0408 - **Elkins, Vernetta** (Vo)
0409 - **Elkins, Webster H.** (Vo)
0410 - **Elkins, William C.** (Vo, Gu, Ba)
0411 - **Ellas, Sylvia** (Vo)
0412 - **Eller, Laura Mae** (Vo)
0413 - **Ellerkamp, Madelyn** (Vo)
0414 - **Ellerman, Amy** (Vo)
0415 - **Elletto, Catherine** (Vo)

Once upon a time . . .

0416 - **Ellie, Maurice** (Vo)
0417 - **Elling, Dorothy** (Vo)
0418 - **Ellingsen, Elizabeth** (Vo)
0419 - **Ellingsen, Irene** (Vo)
0420 - **Ellington, Edward Kennedy "Duke"** (Orch, Mu, Arr, Pn)
0421 - **Ellington, Frances** (Vo)
0422 - **Ellington, Jean** (Vo)
0423 - **Ellington, Judy** (Vo)
0424 - **Ellington, Marie** (Vo)
0425 - **Ellington, Mercer Kennedy** (Mu, Pn, Tp, Arr, Orch)
0426 - **Ellington, Richard** (Pn)
0427 - **Ellington, Rose Marie** (Pn, Or, Vi)
0428 - Ellington, **Ruth** (Vo)
0429 - **Ellington, Steve** (Dr)
0430 - **Ellington, Thelma** (Pn)
0431 - **Elliot, Byrd** (Vi)
0432 - **Elliot, Camille** (Vo)
0432 - **Elliot, Charlotte** (Ly)
0434 - **Elliot, Doris** (Pn)
0435 - **Elliot, Gordon** (Pn)
0436 - **Elliot, John** (Vo)
0437 - **Elliot, John M. Jack** (Mu, Ly)
0438 - **Elliott, Clarissa** (Vo)
0439 - **Elliott, Don Helfman** (Vibraphone, Ho, Mellophone)
0440 - **Elliott, Dorothy** (Unspecified)
0441 - **Elliott, Florence** (Vo)
0442 - **Elliott, George** (Vo, Gu)
0443 - **Elliott, Gerald** (Vo)
0444 - **Elliott, Jeanne** (Vo)
0445 - **Elliott, Larry** (Vo)
0446 - **Elliott, Leonard** (Vo)
0447 - **Elliott, Lloyd** (Tb)
0448 - **Elliott, Lois** (Vo)
0449 - **Elliott, Lorelaine** (Vo)
0450 - **Elliott, Lou** (Vo)
0451 - **Elliott, Louise** (Pn)
0452 - **Elliott, Lucy** (Vo)
0453 - **Elliott, Margaret** (o)
0454 - **Elliott, Vance** (Vo)
0455 - **Ellis, Anita** (Vo)
0456 - **Ellis, Beth** (Vo)
0457 - **Ellis, Dolores Katherine** (Vo)
0458 - **Ellis, Elizabeth G.** (Vo)
0459 - **Ellis, Eloise Steele "Jere"** (Vo)
0460 - **Ellis, Emily** (Vo)
0461 - **Ellis, George** (Vi)
0462 - **Ellis, Harold** (Unspecified)
0463 - **Ellis, Jack** (Ly)
0464 - **Ellis, Joe** (Orch)
0465 - **Ellis, Lillian** (Vo)
0466 - **Ellis, Mabel** (Vo)
0467 - **Ellis, Margaret** (Vo)
0468 - **Ellis, Mitchell Herbert Herb** (Gu)
0469 - **Ellis, Norman** (Mu, Pn)
0470 - **Ellis, Patricia** (Vo)
0471 - **Ellis, Peggy Anne** (Vo)
0472 - **Ellis, Peter** (Vi)
0473 - **Ellis, Seger** (Orch, Pn, Arr)
0474 - **Ellis, Violet E.** (Vo)
0475 - **Ellis, Vivian** (Vo)
0476 - **Ellis, Wilbert "Big Chief"** (Pn)
0477 - **Ellison, Bradford** (Co)
0478 - **Ellison, Perline** (Vo)
0479 - **Ellison, Richard** (Ho)
0480 - **Ellman, Lawrence** (Ce)
0481 - **Ellman, Lois** (Vo)
0482 - **Ellman, Shieley Lola** (Vo)
0483 - **Ellner, Eugene** (Unspecified)
0484 - **Ellson, Florence** (Vo, Fl)
0485 - **Ellstein, Abraham** (Pn, Mu)
0486 - **Ellstein, Francine** (Vo)
0487 - **Ellsworth, La Ferne** (Vo)
0488 - **Ellwood, Raphael** (Unspecified)
0489 - **Elman, Dave** (Mu)
0490 - **Elman, Liza** (Pn)
0491 - **Elman, Mischa** (Vi, Mu)
0492 - **Elmassion, Zahuri** (Vo)
0493 - **Elmer, John** (Vo)
0494 - **Elmer, S. Lewis** (Or)
0495 - **Elmo, Cloe** (Vo)
0496 - **Elmore, Gilbert** (Vo)
0497 - **Elmore, Lyllian G.** (Vo)
0498 - **Elmore, Robert** (Pn, Or, Mu)
0499 - **Elmore, William** (Pn, Vo)
0500 - **Elmore, Willie** (Orch)
0501 - **Elmowsky, Ruth** (Vo)
0502 - **Elner, Henry** (Co)
0503 - **Els, William** (Unspecified)
0504 - **Elsass, Frank** (Co, Tp)
0505 - **Elser, Hubert** (Dr)
0506 - **Elson, Walter** (Vo, Tp)
0507 - **Elstein, Shirley** (Vo)
0508 - **Elster, Reinhardt** (Har)
0509 - **Elton, Don** (Vo)
0510 - **Elvira, Margaret** (Vo, Ch)
0511 - **Elwen, Lottie** (Vo)
0512 - **Elwin, David** (Vo)
0513 - **Elwin, Lawrence** (Vo)
0514 - **Elwood, Irene** (Vo)
0515 - **Elwood, Judith** (Vo)
0516 - **Ely, Margot** (Vo)
0517 - **Elyot, Byrd** (Vi)
0518 - **Elzea, Marion** (Tp)

Once upon a time . . .

0519 - **Elzy, Ruby Pearl** (Vo, Pn)
0520 - **Emann, Eleanor** (Vo)
0521 - **Emanuel, Arsel** (Vo)
0522 - **Emanuel, Carl Philip** (Pn)
0523 - **Emanuel, Dorothy** (Vo)
0524 - **Emanuel, Shirley** (Fl)
0525 - **Embarrato, Salvatore** (Cl)
0526 - **Emcod, Joseph** (Ce)
0527 - **Emelin, Noel B. Chris** (Vo, Vi)
0528 - **Emeri, Russ** (Vo)
0529 - **Emerick, Joan** (Vo)
0530 - **Emerling, Raymond J. Jr.** (Cl)
0531 - **Emerson, Hope** (Pn, Vo)
0532 - **Emerson, Howard** (Dr, Orch, Perc)
0533 - **Emerson, Mary Hopkins** (Pn)
0534 - **Emerson, Mildred** (Vo, Mu)
0535 - **Emerson, Tom** (Vi)
0536 - **Emerson, Warner** (Vo)
0537 - **Emerson, William** (Vo)
0538 - **Emert, Jimmy** (Tb)
0539 - **Emery, Kenneth B.** (Fl)
0540 - **Emery, Lewis** (Vo)
0541 - **Emery, Virginia** (Vo)
0542 - **Emile, Anders** (Vo, Ch)
0543 - **Emile, Thelma** (Vo, Pn, Cl)
0544 - **Emison, Anne** (Vo)
0545 - **Emling, Ralph** (Vo)
0546 - **Emma, Grace** (Vo)
0547 - **Emmanuel, Kate** (Pn)
0548 - **Emmel, Katherine** (Vi)
0549 - **Emmer, Helen** (Vo)
0550 - **Emmerich, Dorothea** (Vo)
0551 - **Emmerich, Kathryn J.** (Vo)
0552 - **Emmerich, Robert D.** (Pn, Mu Orch)
0553 - **Emmerich, Roma** (Vo)
0554 - **Emmerich, William J.** (Unspecified)
0555 - **Emmet, June** (Vo)
0556 - **Emmett, Carlos** (Tp)
0557 - **Emmett, Mathews** (Vo, Sax)
0558 - **Emmons, Clyde** (Vo, Db)
0559 - **Emmons, Shirlee** (Vo)
0560 - **Emonts, Joseph F.** (Ce)
0561 - **Emory, Barbara "B. J."** (Vo)
0562 - **Emory, Bob** (Dr)
0563 - **Emory, Katherine** (Vo)
0564 - **Emory, Virginia** (Pn)
0565 - **Enders, Harvey** (Mu, Ly, Arr, Vo)
0566 - **Endich, Sara Mae** (Vo)
0567 - **Endor, Chick** (Vo)
0568 - **Endres, Emma** (Pn)
0569 - **Endres, Paul** (Cl)
0570 - **Endreson, June** (Vo)
0571 - **Endreson, Robert** (Vo)
0572 - **Endress, Ray** (Vo)
0573 - **Endt, Hendrik** (Pn)
0574 - **Enello, Vivian A.** (Vo)
0575 - **Enesco, George** (Vi, Orch, Mu)
0576 - **Enevoldsen, Bob** (Tb)
0577 - **Engargiola, John J.** (Vo)
0578 - **Engblom, Eric** (Vo)
0579 - **Engdahl, Lenore** (Pn)
0580 - **Engel, Anita** (Vo)
0581 - **Engel, Carl** (Mu)
0582 - **Engel, Florence A.** (Vo)
0583 - **Engel, Joan** (Vo)
0584 - **Engel, Julius** (Vo)
0585 - **Engel, Kurt** (Pn)
0586 - **Engel, Lehman** (Vo, Orch, Ch, Mu)
0587 - **Engel, Norman** (Vo)
0588 - **Engel, Robert** (Dr)
0589 - **Engel, Vic** (Dr)
0590 - **Engelhard, Louise** (Vo)
0591 - **Engelhardt, Eleanor** (Vo)
0592 - **Engelhardt, Francis** (Vo)
0593 - **Engelhardt, Jean Ann Jeanne** (Vo)
0594 - **Engelhardt, Ronald** (Tp)
0595 - **Engelke, Joan Virginia** (Vo)
0596 - **Engelman, Joan** (Vo)
0597 - **Engelman, Wilfred** (Vo)
0598 - **Engels, Betty** (Vo)
0599 - **Engels, Mary Louise** (Vo)
0600 - **Engelson, Florence** (Vo)
0601 - **Engelstadter, Lillian** (Vo)
0602 - **Enggren, Beatrice E.** (Vo)
0603 - **England, Frank** (Ch)
0604 - **England, John** (Orch)
0605 - **England, Minna** (Pn, Or)
0606 - **Englander, Betty** (Vo)
0607 - **Englander, Edith** (Vo)
0608 - **Englander, Edna** (Vo)
0609 - **Englander, Lester** (Vo)
0610 - **Engle, Joan** (Vo)
0611 - **Engle, Pauline** (Vo)
0612 - **Engle, Tracy** (Vo)
0613 - **Engle, Victor** (Dr)
0614 - **Englehart, Bob** (Vo)
0615 - **Englehart, Joseph** (Vi)
0616 - **Engleman, Joan** (Vo)
0617 - **Englert, Frank E.** (Vo)
0618 - **Engles, Charles** (Orch)
0619 - **English, Carol** (Vo)
0620 - **English, Christina Mary** (Vo)
0621 - **English, Don** (Vo)
0622 - **English, Dorothy** (Vo)
0623 - **English, Georgia** (Vo)

Once upon a time . . .

0624 - **English, Granville** (Mu, Pn)
0625 - **English, June** (Vo)
0626 - **English, Robert** (Vo)
0627 - **English, Shirley** (Vo)
0628 - **English, Suzanne** (Vo)
0629 - **Englund, Gene** (Db)
0630 - **Englund, Gloria** (Vo)
0631 - **Engnath, Doris** (Vo)
0632 - **Engs, Eleanor** (Vo)
0633 - **Engstrand, Elsie V.** (Pn, Or, Vo, Ch)
0634 - **Engstrom, Arden** (Pn)
0635 - **Engum, Silas H.** (Ch)
0636 - **Enholm, Marion** (Vo)
0637 - **Eniti, Ernest** (Vi)
0638 - **Enlow, Buddy** (Dr)
0639 - **Enners, Henriette Ehrhrdt** (Mu, Ch, Orch)
0640 - **Enners, Williams** (Pn, Or)
0641 - **Ennis, Bert** (Vo)
0642 - **Ennis, Charles** (Vo, Ch)
0643 - **Ennis, Claire** (Vo)
0644 - **Ennis, Edgard Clyde "Skinnay"** (Vo, Dr, Vi)
0645 - **Enns, Arthur** (Gu)
0646 - **Enois, Leonard Lucky** (Gu)
0647 - **Enos, Elsa Troetschel** (Pn)
0648 - **Enright, Frank** (Vo)
0649 - **Ens, Arthur** (Gu)
0650 - **Enslen, Neil** (Vo)
0651 - **Ensrud Paul** (Vo)
0652 - **Entel, Pearl** (Vo)
0653 - **Entin, Muriel F.** (Vo)
0654 - **Entrott, Winifred** (Vo)
0655 - **Entwistle, Walter** (Pn, Or)
0656 - **Ephros, Gershon** (Mu)
0657 - **Epp, Constantine** (Ob)
0658 - **Epp, Martin** (Vo)
0659 - **Eppig, Lewis** (Unspecified)
0660 - **Eppinoff, Ivan** (Vi)
0661 - **Epple, Elizabeth M. Betty** (Vo)
0662 - **Epps, Al C.** (Vo)
0663 - **Epps, Joe** (Sax)
0664 - **Epps, Ruby Carter** (Pn)
0665 - **Epstein, Adele** (Vo)
0666 - **Epstein, "Al Young"** (Ho, Fl, Cl, Sax)
0667 - **Epstein, Alice** (Vo)
0668 - **Epstein, Barbara Beatrice** (Vo)
0669 - **Epstein, David** (Vl)
0670 - **Epstein, Ina** (Pn)
0671 - **Epstein, Jack** (Tb)
0672 - **Epstein, Janet** (Pn)
0673 - **Epstein, Jeanette** (Pn)
0674 - **Epstein, Joan Gill** (Vo)
0675 - **Epstein, Lonny** (Pn)
0676 - **Epstein, Louis** (Sax)
0677 - **Epstein, Marcia** (Vo)
0678 - **Epstein, Mark** (Vi)
0679 - **Epstein, Max** (Unspecified)
0680 - **Epstein, Melvill "Mel Powell"** (Pn, Orch, Mu)
0681 - **Epstein, Mildford** (Vo)
0682 - **Epstein, Richard** (Pn)
0683 - **Epstein, Robert B.** (Unspecified)
0684 - **Epstein, Ronald A.** (Unspecified)
0685 - **Epstein, Ruth** (Har)
0686 - **Epstein, Wallace "De Epp"** (Unspecified)
0687 - **Erante, Chappie** (Orch)
0688 - **Erard, Clive** (Vo)
0689 - **Erb, Christina Elsie** (Vo)
0690 - **Erb, John Warren** (Pn, Mu, Orch)
0691 - **Erb, Roxana** (Vo)
0692 - **Erbar, Elsie M.** (Vo)
0693 - **Erbert, Frank** (Orch)
0694 - **Erbley, Stephen** (Vi)
0695 - **Erby, John** (Pn)
0696 - **Ercole, Elda** (Vo)
0697 - **Ercoliani, John** (Vo)
0698 - **Erdle, Jack** (Cl)
0699 - **Erdman, Ernie** (Mu, Pn)
0700 - **Erdoes, Frank** (Unspecified)
0701 - **Erede, Alberto** (Orch, Ch)
0702 - **Ergas, Joseph** (Unspecified)
0703 - **Erger, Sonya** (Vo)
0704 - **Erick, Rosalie** (Vo)
0705 - **Ericksen, Ole** (Vo)
0706 - **Erickson, Albert W.** (Pn)
0707 - **Erickson, Alice** (Vi)
0708 - **Erickson, Astrid** (Vo)
0709 - **Erickson, Axel Algot** (Mu, Arr)
0710 - **Erickson, Cecilia** (Vo)
0711 - **Erickson, Elsa** (Vi)
0712 - **Erickson, Eric** (Vo)
0713 - **Erickson, Erma** (Vo)
0714 - **Erickson, Jack** (Mu, Ly, Pn)
0715 - **Erickson, Kathryn** (Vo)
0716 - **Erickson, Kenneth** (Vo)
0717 - **Erickson, Lloyd** (Vo)
0718 - **Erickson, Richard A.** (Vo)
0719 - **Erickson, Rolf** (Tp)
0720 - **Erickson, Solveig** (Vo)
0721 - **Erickson, William** (Pn)
0722 - **Erickson, Walter** (Acc)
0723 - **Ericourt, Daniel** (Pn)
0724 - **Erik, Imgard** (Acc)
0725 - **Erikman, Gabriel Albert** (Vo)
0726 - **Erker, Joseph** (Vo)

Once upon a time . . .

0727 - **Erlandsen, Alice** (Unspecified)
0728 - **Erlandsen, Frank** (Unspecified)
0729 - **Erlandsen, Guy** (Tp)
0730 - **Erle, Broadus** (Vi)
0731 - **Erlemann, Eva** (Vo)
0732 - **Erma, Gypsy** (Orch)
0733 - **Ernest, Frances** (Vo)
0734 - **Ernie, Val** (Orch)
0735 - **Ernst, Clarence M.** (Vo)
0736 - **Ernst, Dezso** (Vo)
0737 - **Ernst, Doris** (Pn)
0738 - **Ernst, Elinor A.** (Vo)
0739 - **Ernst, Helene** (Vo)
0740 - **Ernst, Juliet E.** (Vo, Vi)
0741 - **Ernst, Robert** (Vo)
0742 - **Ernst, Paul** (Xylophone)
0743 - **Ernster, Deszo** (Vo)
0744 - **Erny, Charles H.** (Vo)
0745 - **Errair, Ken** (Vo, Tp)
0746 - **Errett, Jeffrey** (Vo)
0747 - **Errico, Annette Phyllis** (Vo)
0748 - **Errico, Edna** (Vo)
0749 - **Errolle, Martha** (Vo)
0750 - **Errolle, Ralph** (Vo)
0751 - **Erskine, Les** (Dr)
0752 - **Erskine, John** (Mu, Pn)
0753 - **Erstling, George** (Vo)
0754 - **Ertel, Janet** (Vo)
0755 - **Ervin, Elizabeth** (Vo)
0756 - **Ervin, William** (Vo)
0757 - **Erwin, Lee** (Pn, Or, Mu)
0758 - **Erwin, "Pee Wee"** (Orch, Tb)
0759 - **Erwin, Ralph** (Vo)
0760 - **Erwin, Trudy** (Vo)
0761 - **Erwin, Ward** (Db)
0762 - **Erwood, Donald** (Dr)
0763 - **Erza, Berthe** (Vo)
0764 - **Esan, Stanley** (Vo)
0765 - **Esan, Thelma** (Vo)
0766 - **Escalantes, Luis** (Tp)
0767 - **Escalanto, Nick** (Db)
0768 - **Escamilla, Bob** (Tu)
0769 - **Eschelbacher, Emanuel** (Mu)
0770 - **Eschen, Hermine** (Vo)
0771 - **Eschete, Ron** (Gu)
0772 - **Eschke, Rolf** (Vo)
0773 - **Eschmann, Bob** (Orch)
0774 - **Eschmann, Dick** (Gu, Ba)
0775 - **Eschmann, Richard** (Vo)
0776 - **Eschner, Emmy Lou** (Har)
0777 - **Escudero, Rafael** (Tu)
0778 - **Esemplare, Frank** (Pn)
0779 - **Esemplare, Pascal E.** (Pn)
0780 - **Esemplare, Patsy** (Pn)
0781 - **Eskimo, Alaskan** (Unspecified)
0782 - **Eskin, Sadie** (Pn)
0783 - **Eskuche, Henry S.** (Or, Pn, Mu)
0784 - **Esmond, Jocile Jo** (Vo)
0785 - **Esmond, Marcile** (Vo)
0786 - **Espada, Fernando** (Unspecified)
0787 - **Espada, Marguerite** (Vo)
0788 - **Espino, Pedro** (Vo)
0789 - **Espinosa, Hal** (Tp)
0790 - **Esposito, Al** (Tb)
0791 - **Esposito, Andrew** (Vo)
0792 - **Esposito, Anthony** (Vo)
0793 - **Esposito, Antoinette** (Vo)
0794 - **Esposito, Carmela** (Vo)
0795 - **Esposito, Donald** (Sax)
0796 - **Esposito, Evelyn Ann** (Vo)
0797 - **Esposito, Fred A.** (Unspecified)
0798 - **Esposito, George** (Tp)
0799 - **Esposito, James** (Vo)
0800 - **Esposito, Nick** (Gu)
0801 - **Esposito, Salvatore V.** (Orch)
0802 - **Esposito, Spots** (Tp)
0803 - **Esposito, Thomas** (Vo, Vi)
0804 - **Esselborn, Lois** (Vo)
0805 - **Esser, Albert** (Vo)
0806 - **Esser, Irene** (Pn, Or)
0807 - **Essex, Fred** (Tp)
0808 - **Essex, Hazel** (Vo)
0809 - **Essex, Lord** (Vo)
0810 - **Essex, Louise** (Ce)
0811 - **Essig, Abe** (Orch)
0812 - **Essig, Marion** (Vo)
0813 - **Esson, Audrey** (Vo)
0814 - **Estacis, Alberto** (Fl)
0815 - **Estad, Harriet** (Pn)
0816 - **Estep, Floyd** (Sax)
0817 - **Estep, Pop** (Tu)
0818 - **Esterdhal, Lennie** (Gu, Ba)
0819 - **Estes, Adam John "Sleepy"** (Gu, Vo)
0820 - **Estes, Buff** (Sax)
0821 - **Estes, Ethel** (Vo)
0822 - **Estes, James C.** (Ch)
0823 - **Estes, Renata** (Vo)
0824 - **Esteves, Fausto** (Ce)
0825 - **Esteves, Frank** (Ce)
0826 - **Estey, Bessie Bowman** (Vo)
0827 - **Esther, "Little"** (Vo)
0828 - **Estock, Catherine** (Vo)
0829 - **Estock, Frank** (Vo)
0830 - **Estrado, Michael** (Vo)
0831 - **Estrella, Arnaldo** (Pn)
0832 - **Estren, Joe** (Sax, Cl)

Once upon a time . . .

0833 - **Estrin, Eleonor** (Vi)
0834 - **Estrin, Harvey** (Sax, Fl)
0835 - **Estrin, Lucy** (Vo)
0836 - **Estrin, Morton** (Ch, Pn)
0837 - **Etheridge, Helen** (Vo)
0838 - **Ethridge, Jeffrey** (Vo)
0839 - **Etkin, Betty** (Vi)
0840 - **Etkin, Hal** (Dr, Orch)
0841 - **Etler, Alvin** (Mu, Ob)
0842 - **Etling, James** (Pn)
0843 - **Etri, Bus** (Gu)
0844 - **Etter, Carl** (Vo)
0845 - **Etter, Charles** (Tb)
0846 - **Etter, Erma Jean** (Vo)
0847 - **Etting, Elaine** (Pn)
0848 - **Etting, Joanne** (Vo)
0849 - **Etting, Ruth** (Pn, Vo)
0850 - **Ettinger, Ernest A.** (Vo)
0851 - **Etts, May L.** (Pn)
0852 - **Eubank, Lillian** (Vo)
0853 - **Eubanks, Gustavia** (Pn, Or)
0854 - **Eubanks, Horace** (Cl)
0855 - **Euell, Julian** (Db)
0856 - **Euerle, Frederick S.** (Unspecified)
0857 - **Eugelman, Wilfred** (Vo)
0858 - **Eujenie, Claire** (Song stylist)
0859 - **Euler, Harold** (Vo)
0860 - **Eulner, Rita** (Vo)
0861 - **Europe, Ruth** (Vo)
0862 - **Eustace, Catherine** (Pn)
0863 - **Eustace, Edwina** (Vo)
0864 - **Eustache, Claudine** (Pn)
0865 - **Eustis, Edwina** (Vo)
0866 - **Evangelista, Catherine Kay** (Vo)
0867 - **Evangelista, Donato A. Doc** (Unspecified)
0868 - **Evangelista, Lucia** (Vo)
0869 - **Evangelista, Rose** (Vo)
0870 - **Evans, Al** (Orch, Arr)
0871 - **Evans, Albert E.** (Vo)
0872 - **Evans, Alfie** (Cl, Sax)
0873 - **Evans, Amy** (Vo)
0874 - **Evans, Ben** (Vo, Gu)
0875 - **Evans, Bert** (Sax)
0876 - **Evans, Bob** (Vo)
0877 - **Evans, Bob** (Cl, Sax)
0878 - **Evans, Christine** (Pn)
0879 - **Evans, Chuck** (Tb)
0880 - **Evans, Doc** (Co)
0881 - **Evans, Dottie** (Vo)
0882 - **Evans, Earl** (Sax)
0883 - **Evans, Earline L.** (Vo)
0884 - **Evans, Edward** (Vo)
0885 - **Evans, Elle** (Tb)
0886 - **Evans, Ellen Mary** (Vo)
0887 - **Evans, Emily** (Vo)
0888 - **Evans, Ethel Lewis** (Vo, Pn)
0889 - **Evans, Evan** (Vo, Orch)
0890 - **Evans, Faith** (Vo)
0891 - **Evans, Francis** (Vo)
0892 - **Evans, Greek** (Vo)
0893 - **Evans, Herschel Tex** (Sax, Cl)
0894 - **Evans, Howard Thomas** (Unspecified)
0895 - **Evans, James** (Vo)
0896 - **Evans, Jean M.** (Vo)
0897 - **Evans, John** (Vo)
0898 - **Evans, Katherine** (Vo)
0899 - **Evans, Leonard** (Ce)
0900 - **Evans, Louis Red** (Mu, Ly, Ocarina)
0901 - **Evans, Lydia** (Pn)
0902 - **Evans, Major** (Tp)
0903 - **Evans, Martin** (Vi)
0904 - **Evans, Mortimer D. "Mickey"** (Unspecified)
0905 - **Evans, Nancy K.** (Vo)
0906 - **Evans, Nora White** (Vo)
0907 - **Evans, Norton E.** (Vo)
0908 - **Evans, Phillip Phil** (Pn)
0909 - **Evans, Raymond Bernard** (Ly)
0910 - **Evans, Ray** (Cl, Fl, Sax)
0911 - **Evans, Redd** (Ly, Mu)
0912 - **Evans, Robert** (Orch)
0913 - **Evans, Roy** (Vo)
0914 - **Evans, Ruth** (Vo)
0915 - **Evans, Sadie** (Vo)
0916 - **Evans, Sandy** (Vo)
0917 - **Evans, Sarah** (Vo)
0918 - **Evans, Seeward** (Sax)
0919 - **Evans, Stomp** (Sax)
0920 - **Evans, Thomas** (Dr)
0921 - **Evans, Thomas** (Unspecified)
0922 - **Evans, Theodore W.** (Unspecified)
0923 - **Evans, Warren** (Vo)
0924 - **Evans, Warwick C**. (Ce)
0925 - **Evans, Wilbur** (Vo)
0926 - **Evans, William John Bill** (Pn, Mu, Vo, Arr)
0927 - **Evanson, Elmer** (Gu, Sax)
0928 - **Evanti, Lillian** (Mu, Ly, Vo)
0929 - **Evarts, James** (Vo)
0930 - **Eve, Marie** (Vo, Pn)
0931 - **Eveland, Dorothy** (Pn)
0932 - **Evelyn, Conrad Ellington** (Pn)
0933 - **Evelyn, Doris** (Pn)
0934 - **Evelyn, John** (Vo)
0935 - **Evelyn, Kathleen** (Pn)

Once upon a time . . .

0936 - **Evenson, June** (Vo)
0937 - **Evenson, Marie** (Vo)
0938 - **Eventove, Eugene** (Vi)
0939 - **Everett, Charles** (Vo)
0940 - **Everett, Dorothy** (Vo)
0941 - **Everett, Francine** (Vo)
0942 - **Everett, Margareth** (Vo)
0943 - **Everett, Ruth** (Vo)
0944 - **Everett, Theodore M.** (Vo)
0945 - **Everhart, Henry Clay** (Gu, Ba, Vo)
0946 - **Everinham, Anne** (Har)
0947 - **Everingham, Phyllida** (Pn)
0948 - **Everling, Alice** (Vo)
0949 - **Evers, Charles Jr.** (Vi)
0950 - **Evers, Pat** (Vo)
0951 - **Eversley, Laurent C.** (Ho)
0952 - **Evert, Edward** (Unspecified)
0953 - **Evert, Emma** (Vo)
0954 - **Everts, Lois** (Vo)
0955 - **Eves, Samuel** (Vo)
0956 - **Ewald, Dorothy** (Vo)
0957 - **Ewald, Mary** (Vo)
0958 - **Ewald, Red** (Vi)
0959 - **Ewell, Don** (Pn)
0960 - **Ewell, Jean** (Vo)
0961 - **Ewell, Lenwood** (Dr)
0962 - **Ewens, Wilma** (Unspecified)
0963 - **Ewing, Crystal** (Pn)
0964 - **Ewing, George B.** (Vo)
0965 - **Ewing, Joan** (Pn)
0966 - **Ewing, John "Streamline"** (Tb)
0967 - **Ewing, Margaret** (Vo)
0968 - **Ewing, Marjorie** (Vo)
0969 - **Ewing, Ralph** (Vo)
0970 - **Ewing, Sherman** (Vo)
0971 - **Ewing, William** (Vo)
0972 - **Exiner, William Billy** (Dr)
0973 - **Exner, Fred** (Tu)
0974 - **Eyle, Felix** (Vi, Orch)
0975 - **Eyre, Elsie** (Vo)
0976 - **Eyre, Marjorie** (Vo)
0977 - **Eyrich, Philip** (Pn, Or, Ch)
0978 - **Eyring, Amelia** (Vo)
0979 - **Eysman, M.** (Tp)
0980 - **Eytel, Dorothy** (Vo)
0981 - **Ezekiel, Wellington** (Vo)
0982 - **Ezell, Ezell** (Pn, Vo, Ly, Mu)
0983 - **Ezratty, Donna** (Vo)
0984 - **Ezrin, Howard Jerome** (Vo)
0985 - **Ezrin, Miriam** (Vo)
0986 - **Ezzolo, Barbara** (Vo)

F

from **Faas,** Mildred
to **Fyfe,** George

ABBREVIATIONS

Acc	Accordion
Arr	Arrangement
Ba	Banjo
Ce	Cello
Ch	Choirmaster
Cl	Clarinet
Cn	Clarin
Co	Cornet
Db	Double bass
Dr	Drum
Fl	Flute
Gu	Guitar
Ha	Harmonica
Har	Harp
Ho	Horn
Lu	Lute
Ly	Lyrics
Man	Mandolin
Mar	Maracas
Mu	Composer
Ob	Oboe
Or	Organ
Orch	Orchestra
Perc	Percussion
Pn	Piano
Sax	Saxophone
Tb	Trombone
Tp	Trumpet
Tu	Tuba
Uk	Ukelele
Vi	Violin
Vib	Vibraphone
Vl	Viola
Vo	Voice

Once upon a time . . .

0001 - **Faas, Mildred** (Vo)
0002 - **Fabel, Douglas** (Sax)
0003 - **Faber, August** (Vo)
0004 - **Faber, Leslie** (Vi)
0005 - **Faber, William E. Billy** (Ly)
0006 - **Fabiahak, Madeline** (Vo)
0007 - **Fabian, Jack** (Vi)
0008 - **Fabian, Mary** (Vo)
0009 - **Fabian, Norma** (Vo)
0010 - **Fabian, Reinholdt** (Vo)
0011 - **Fabray, Nanette** (Vo)
0012 - **Fabrian, Lia** (Vo)
0013 - **Fabricant, Paul** (Vi, Pn)
0014 - **Fabrizio, John** (Fl)
0015 - **Fabrizio, Josephine** (Vo)
0016 - **Fabrizzi, M. Mickey** (Sax)
0017 - **Facciuto, Tony** (Tp)
0018 - **Facey, Stanley** (Pn, Orch)
0019 - **Fachet, Lorraine R.** (Vo)
0020 - **Fachtner, Paul** (Vo)
0021 - **Fackiner, Elizabeth** (Vo)
0022 - **Faconi, Nobert** (Vi)
0023 - **Facopoulos, Beatrice** (Vo)
0024 - **Facopoulos, Petra** (Vo)
0025 - **Factor, Adeline** (Vo)
0026 - **Faden, William** (Vo)
0027 - **Fadool, Alice** (Vo)
0028 - **Faeth, Marilyn** (Vo)
0029 - **Faether, Leonard** (Pn, Mu)
0030 - **Faffley, Donald** (Tb, Tp)
0031 - **Faffley, W. Bill** (Tp)
0032 - **Fagan, Arthur** (Vo)
0033 - **Fagan, Edward Thomas** (Vo)
0034 - **Fagan, Eleonora "Billie Holyday" "Lady Day"** (Song stylist, Ly)
0035 - **Fagan, Emily** (Vo)
0036 - **Fagan, Flora Ellen** (Vo)
0037 - **Fagan, Olga** (Vo)
0038 - **Fagan, Sibyl Sanderson** (Vo)
0039 - **Fagan, Theodore** (Vo)
0040 - **Fagan, Verai** (Unspecified)
0041 - **Fagan, William J.** (Vo)
0042 - **Fagerquist, Don Alton** (Tp, Orch)
0043 - **Fagesoln, Charles** (Sax, Cl)
0044 - **Fagin, Theodore** (Ce)
0045 - **Fagnand, Irene Alice** (Vo)
0046 - **Fagnano, Mary** (Vo)
0047 - **Fagone, Beatrice** (Unspecified)
0048 - **Fahey, Ann** (Vo)
0049 - **Fahey, Kathleen M.** (Vo)
0050 - **Fahlbusch, Ned** (Vo)
0051 - **Fahremkopf, Frederick Fred** (Pn)
0052 - **Fahy, Francis J.** (Vo)
0053 - **Faiella, John Anthony Johnny** (Unspecified)
0054 - **Faillace, Marie** (Vo)
0055 - **Faillace, Salvatore J. Sal** (Unspecified)
0056 - **Fair, Nancy** (Vo)
0057 - **Fairbank, Janet** (Vo)
0058 - **Fairbanks, George** (Vo)
0059 - **Fairbanks, Miriam** (Vo)
0060 - **Fairbrother, Irving** (Vo)
0061 - **Fairchild, Edgar "Cookie"** (Mu, Arr, Orch, Pn)
0062 - **Fairchild, Tommy** (Or)
0063 - **Fairclough, Charles** (Pn)
0064 - **Fairclough, Dorothy** (Pn)
0065 - **Faire, John** (Ch
0066 - **Fairfax, Lee** (Vo)
0067 - **Fairfay, Joel B.** (Vo)
0068 - **Fairhurst, Alfred** (Vo)
0069 - **Fairman, James F.** (Vo)
0070 - **Fairshaw, Beatrice** (Vo)
0071 - **Fairweather, Albert H. "Mandrake"** (Pn, Or)
0072 - **Fairweather, Annette** (Vo)
0073 - **Fairweather, Alma** (Pn, Vo)
0074 - **Faisan, El** (Gu)
0075 - **Faison, Gerry** (Vo)
0076 - **Faison, Hester** (Vo)
0077 - **Faist, Jean** (Vo)
0078 - **Faist, Martha** (Pn)
0079 - **Faith, Percy** (Orch, Pn, Mu, Arr)
0080 - **Faithful, Julian** (Vo)
0081 - **Faitt, Theda E.** (Vo)
0082 - **Fajans, Lillian** (Unspecified)
0083 - **Falasca, Anna** (Vo)
0084 - **Falber, Kenneth** (Unspecified)
0085 - **Falbush, Estelle F.** (Unspecified)
0086 - **Falco, Anthony M.** (Unspecified)
0087 - **Falco, Buddy** (Vi)
0088 - **Falco, Don** (Sax)
0089 - **Falco, Philine** (Vo)
0090 - **Falcon, Joe** (Acc)
0091 - **Falcone, Frank** (Tp)
0092 - **Falcone, Joseph** (Unspecified)
0093 - **Falcone, Mario** (Tb)
0094 - **Falcone, Robert** (Vo)
0095 - **Falconi, Marjorie** (Vo)
0096 - **Falensby, Fred** (Sax)
0097 - **Fales, Richard** (Tb)
0098 - **Faljean, Gregory** (Unspecified)
0099 - **Falk, Bessie** (Vo)
0100 - **Falk, Lou** (Db)
0101 - **Falk, Robert** (Vo)
0102 - **Falk, Sally Ann** (Vo)

Once upon a time . . .

0103 - **Falk, William J**. (Pn, Or, Ch)
0104 - **Falkenau, Cliffird A.** (Vo)
0105 - **Falker, Keith** (Vo)
0106 - **Fall, Fritz** (Orch)
0107 - **Fallacara, Frank** (Vo)
0108 - **Fallet, Marcelle** (Vi)
0119 - **Falley, Katherine E.** (Vo)
0110 - **Fallick, Julius** (Vo)
0111 - **Falligant, Derry** (Vo)
0112 - **Fallon, Bob** (Cl, Sax, Orch)
0113 - **Fallon, Dorothy** (Vo)
0114 - **Fallon, Eileen** (Vo)
0115 - **Fallon, Grace Marie** (Vo)
0116 - **Fallon, Joseph** (Vo)
0117 - **Fallon, Margaret Rita** (Vo)
0118 - **Fallon, Mary F.** (Unspecified)
0119 - **Fallon, Owen** (Orch)
0120 - **Fallon, Robert M.** (Vo)
0121 - **Fallon, Teresa** (Vo)
0122 - **Fallon, Thomas** (Perc)
0123 - **Fallows, Laura** (Vo)
0124 - **Falls, Elizabeth** (Vo)
0125 - **Fallstitch, Johnny** (Tp)
0126 - **Falon, Denis** (Vo)
0127 - **Faloon, Marty** (Gu)
0128 - **Falvella, Johnn** (Vo)
0129 - **Falvey, Gertrude** Marie (Vo)
0130 - **Falzone, Jim** (Dr)
0131 - **Falzone, Lawrence D.** (Vo)
0132 - **Fameen, Basil** (Orch)
0133 - **Famighette, Joseph** (Vo)
0134 - **Familant, Michey** (Orch)
0135 - **Famulari, Mary** (Vo)
0136 - **Fancher, Paul A.** (Ch)
0137 - **Fancourt, Darrell** (Vo)
0138 - **Fandel, Joe** (Sax)
0139 - **Fandel, John Peter Johnny** (Vo)
0140 - **Fane, Chery** (Vo)
0141 - **Fanelli, Al** (Pn)
0142 - **Fanelli, Frank Joseph "Mouse"** (Vo)
0143 - **Fanelli, Olive** (Har)
0144 - **Fani, Malda** (Vo)
0145 - **Fannelle, Eleonor** (Vo)
0146 - **Fanning, Byron** (Vo)
0147 - **Fanning, Emil** (Ch, Vo)
0148 - **Fant, Edward** (Tb)
0149 - **Farage, Mary** (Vo)
0150 - **Faragher, Allan** (Vo)
0151 - **Farago, Francis** (Vo)
0152 - **Farah, Mildred** (Vo)
0153 - **Farah, Tony** (Vo)
0154 - **Faraniero, Natalie** (Vo)
0155 - **Farber, Burt** (Orch)
0156 - **Farber, Ellis** (Vo)
0157 - **Farber, Marcia** (Unspecified)
0158 - **Farber, Paul** (Vo)
0159 - **Farber, Zelda** (Unspecified)
0160 - **Farberman, Harold** (Dr, Perc)
0161 - **Farberman, Hynien** (Tp)
0162 - **Farberman, Irving** (Dr)
0163 - **Farbizio, Dorothy Anne** (Vo)
0164 - **Farbman, Harry** (Orch, Vi)
0165 - **Farer, Zita** (Vo)
0166 - **Fargarson, N. M.** (Fl)
0167 - **Farian, John** (Tp)
0168 - **Fariello, Delores** (Vo)
0169 - **Farina, Gus** (Db, Vi)
0170 - **Farkas, Andor** (Pn)
0171 - **Farkas, Karl** (Vo)
0172 - **Farkas, Sylvia** (Vo)
0173 - **Farley, Alice** (Vo)
0174 - **Farley, Billie** (Gu, Ba)
0175 - **Farley, Charles** (Vo)
0176 - **Farley, Eddie J.** (Tp, Mu, Ly)
0177 - **Farley, Jesse** (Vo)
0178 - **Farley, Margaret** (Vo)
0179 - **Farley, Marie** (Vo)
0180 - **Farley, Mary** (Vo)
0181 - **Farley, Max** (Cl, Arr, Sax, Fl)
0182 - **Farley, Nicholas** (Vo)
0183 - **Farley, Roland** (Mu)
0184 - **Farley, Victor** (Pn)
0185 - **Farlow, Tal** (Gu, Tp, Vibraharp)
0186 - **Farmer, Addison** (Db)
0187 - **Farmer, Arthur Stewart** (Mu, Tp)
0188 - **Farmer, Bill** (Orch)
0189 - **Farmer, Chick** (Vo)
0190 - **Farmer, Coy** (Gu)
0191 - **Farmer, Geraldine** (Pn, Vo)
0192 - **Farmer, Gilbert J.** (Unspecified)
0193 - **Farmer, Inez** (Pn, Vo)
0194 - **Farmer, Jim** (Vo)
0195 - **Farmer, John** (Vo)
0196 - **Farmer, William** (Orch)
0197 - **Farnabaio, Marion** (Vo)
0198 - **Farnam, Lynnwood Walter** (Or, Orch)
0199 - **Farnan, John F.** (Orch)
0200 - **Farnan, Mary Grace** (Unspecified)
0201 - **Farney, Dick** (Vo)
0202 - **Farney, Jean** (Vo)
0203 - **Farnlund, Emil L.** (Orch)
0204 - **Farnon, Brian** (Sax)
0205 - **Farnon, Dennis** (Orch, Arr)
0206 - **Farnsworth, Barbara** (Vo)
0207 - **Farnsworth, Dan** (Vl)
0208 - **Farnum, Cleota** (Vo)

Once upon a time . . .

0209 - **Farnum, G. Bycroft** (Vo)
0210 - **Farr, David** (Unspecified)
0211 - **Farr, Jimmy** (Tp)
0212 - **Farr, Karl Marx, Sr.** (Gu, Ba, Man)
0213 - **Farr, Tommy** (Tb)
0214 - **Farrante, Henry** (Orch)
0215 - **Farranto, Peter** (Tp, Pn)
0216 - **Farrar, Edna** (Vi)
0217 - **Farrar, Frederick "Fuzzy"** (Tp)
0218 - **Farrar, Geraldine** (Vo)
0219 - **Farrar, Lilyan** (Pn)
0220 - **Farrar, Mabel** (Vi)
0221 - **Farrar, Matthew** (Vo)
0222 - **Farrell, Alice** (Pn)
0223 - **Farrell, Anne** (Pn, Tp, Cl)
0224 - **Farrell, Bill** (Vo, Orch, Pn)
0225 - **Farrell, Carolyn** (Pn)
0226 - **Farrell, Charlie** (Song Stylist)
0227 - **Farrell, Costance Marie** (Vo)
0228 - **Farrell, Curtis** (Vo)
0229 - **Farrell, Dick** (Dr)
0230 - **Farrell, Dorothy** (Vo)
0231 - **Farrell, Eddie** (Vo)
0232 - **Farrell, Edward** (Vo)
0233 - **Farrell, Eileen** (Vo)
0234 - **Farrell, Eleanor T.** (Vo)
0235 - **Farrell, Frank** (Fl, Pn, Orch)
0236 - **Farrell, Geraldine Mary** (Vo)
0237 - **Farrell, Jimmy** (Vo)
0238 - **Farrell, Joseph** (Vo)
0239 - **Farrell, Kathryn** (Vo)
0240 - **Farrell, Marita** (Vo)
0241 - **Farrell, Patricia Jeanne** (Vo)
0242 - **Farrell, Richard** (Pn)
0243 - **Farrell, Ruthanne** (Vo)
0244 - **Farrell, "Skip"** (Vo)
0245 - **Farrell, Vincent** (Har)
0246 - **Farrell, Walter** (Vo)
0247 - **Farrell, William J.** (Vo, Ly)
0248 - **Farrelly, Lawrence Joseph** (Vo)
0249 - **Farrelly, Mary** (Pn)
0250 - **Farrington, Anita** (Vo)
0251 - **Farrington, J. Northern** (Vo)
0252 - **Farrington, Mary Margaret** (Vo)
0253 - **Farrington, Nancy** (Vo)
0254 - **Farrington, Robert** (Sax)
0255 - **Farrington, Walt** (Orch)
0256 - **Farrior, "Little Buddy"** (Vo)
0257 - **Farris, Carter** (Vo)
0258 - **Farris, William Jr.** (Vo)
0259 - **Farrow, Johnny** (Mu)
0260 - **Farrow, Miles** (Ch, Orch)
0261 - **Farrow, Norman** (Vo)
0262 - **Farruggio, Remo Sr.** (Vo, Gu)
0263 - **Farruggio, Remo Jr** (Vo, Gu)
0264 - **Farwell, Arthur** (Mu)
0265 - **Farwell, Marian** (Vo)
0266 - **Fasanella, Anthony** (Vo)
0267 - **Fasanella, Pasquale** (Cl)
0268 - **Fasciana, Anthony** (Db)
0269 - **Fascinato, Jack** (Pn, Mu, Arr)
0270 - **Fasnacht, Yvonne "Dixie"** (Cl, Vo)
0271 - **Faso, Tony "Joseph Fasulo"** (Tp)
0272 - **Fasolina, George Louis** (Unspecified)
0273 - **Fass, Patricia** (Pn)
0274 - **Fassett, Jack** (Unspecified)
0275 - **Fassnacht, George** (Vo)
0276 - **Fasthoff, Jules** (Tb)
0277 - **Fastiggi, Dick** (Vo)
0278 - **Fastiggi, Mary** (Vo)
0279 - **Fastofsky, Stuart** (Vi, Mu)
0280 - **Fasulo, Lucy** (Vo)
0281 - **Fatizzi, Michael** (Pn)
0282 - **Fatiuk, Michael Jr. "Siberian"** (Vo)
0283 - **Fatjo, Happy** (Ba, Gu)
0284 - **Fatman, Margaret** (Vo)
0285 - **Fatoff, Julie** (Tb)
0286 - **Fatone, Anna** (Vo)
0287 - **Fatool, Nick** (Dr)
0288 - **Fatt, Philip** (Cl)
0289 - **Fattey, Clayton** (Tr)
0290 - **Fattmann, Frances** (Vo)
0291 - **Fauchold, Nora** (Vo)
0292 - **Faulk, Ruth** (Vo)
0293 - **Faulk, William** (Vo)
0294 - **Faucher, Joseph** (Vo)
0295 - **Faulkner, Eugenie** (Vo)
0296 - **Faulkner, George** (Ly)
0297 - **Faulkner, Gracita** (Vo)
0298 - **Faulkner, Katherine** (Vo)
0299 - **Faull, Ellen** (Vo)
0300 - **Fauntleroy, George** (Sax)
0301 - **Fausner, Eleanor R.** (Vo)
0302 - **Faust, Irving** (Vo)
0303 - **Faust, Ruth** (Vo, Pn)
0304 - **Favale, George** (Pn)
0305 - **Favata, Michael** (Vo)
0306 - **Favazzo, Concetta** (Vi)
0307 - **Favero, Mafalda** (Vo)
0308 - **Favors, George** (Sax)
0309 - **Fawcett, Bettie** (Vo)
0310 - **Fawcett, Lillian** (Vo)
0311 - **Fay, Eleanor** (Pn, Or)
0312 - **Fay, Francis R.** (Vo)
0313 - **Fay, Frank** (Vo)
0314 - **Fay, George** (Tb)

Once upon a time . . .

0315 - **Fay, John** (Vo)
0316 - **Fay, Michael Vincent** (Vo)
0317 - **Fay, Sarah Bryant** (Vo)
0318 - **Fay, Willis W.** (Orch, Arr)
0319 - **Faye, Frances** (Vo, Pn)
0320 - **Faye, George** (Tb)
0321 - **Faye, Gladyes** (Acc)
0322 - **Faye, Joye** (Vo)
0323 - **Faye, Norman** (Tp)
0324 - **Faye, Roberta** (Vo)
0325 - **Fayer, Phyllis** (Vo)
0326 - **Fayia, Carrie** (Vo)
0327 - **Fayne, John** (Vo)
0328 - **Fazioli, Bernardo** (Mu, Arr)
0329 - **Fazola, Irving "Prestopnik"** (Cl, Sax)
0330 - **Fear, Arthur** (Vo)
0331 - **Fearney, Louise** (Vo)
0332 - **Fears, Peggy** (Vo)
0333 - **Fears, Vivian** (Pn)
0334 - **Feaster, Carl** (Vo)
0335 - **Feaster, Claude** (Vo)
0336 - **Feather, Leonard Geoffrey** (Pn, Mu, Orch, Arr)
0337 - **Featherstone, Anthony** (Pn)
0338 - **Featherstone, Benny** (Tp)
0339 - **Featherstone, Elizabeth** (Pn)
0340 - **Featherstonhaugh, Buddy** (Sax)
0341 - **Feay, Joyce Joy** (Vo)
0342 - **Febbraro, Paul** (Unspecified)
0343 - **Febrier, Jacqueline** (Vo)
0344 - **Fedchock, Jon** (Tb)
0345 - **Feddern, Dorothy L.** (Vo)
0346 - **Fedele, Vincenzo** (Orch)
0347 - **Feder, Frieda** (Vo)
0348 - **Feder, John** (Vo)
0349 - **Feder, Sylvia** (Pn, Vo)
0350 - **Federici, Tony** (Sax)
0351 - **Federico, Frank** (Ch)
0352 - **Federico, Rose** (Vo)
0353 - **Federlein, Gottfried Harrison** (Mu, Or, Arr, Pn, Ch)
0354 - **Fedora, Nadine** (Vo)
0355 - **Fedoryk, Fred** (Sax)
0356 - **Fedoryk, Olga** (Vi)
0357 - **Fee, Betty Ann** (Vo, Marimba)
0358 - **Fee, Edward** (Vo)
0359 - **Fee, Wynona C.** (Vo)
0360 - **Feeley, Mickey** (Vo)
0361 - **Feeman, Benny** (Sax)
0362 - **Feenan, John** (Vo)
0363 - **Feeney, John** (Vo)
0364 - **Feeney, Patricia Mary** (Vo)
0365 - **Feeney, Ray** (Unspecified)
0366 - **Feer, Ernest** (Ce)
0367 - **Fegan, Vivienne** (Vi)
0368 - **Feger, Eleanor** (Vo)
0369 - **Feher, Erna** (Unspecified)
0370 - **Feher, Eugene** (Pn)
0371 - **Feher, Frederick** (Orch)
0372 - **Feher, George** (Ce)
0373 - **Feher, Margaret** (Vo)
0374 - **Feher, Milton** (Vo, Vi)
0375 - **Fehr, Sara Jane** (Vo)
0376 - **Fehringer, John** (Vo)
0377 - **Feibel, Fred** (Pn, Or)
0378 - **Feibish, Boris** (Pn)
0379 - **Feierstein, Leonard** (Vo)
0380 - **Feigenbaum, Bertha** (Vo)
0381 - **Feigenbaum, David** (Pn)
0382 - **Feigie, Dick** (Co)
0383 - **Feiglin, Jordina** (Vo)
0384 - **Feigus, Patricia** (Vo)
0385 - **Feimer, Edmee** (Vo)
0386 - **Fein, Arnold** (Unspecified)
0387 - **Fein, Martin** (Unspecified)
0388 - **Feinberg, Ben** (Vo)
0389 - **Feinberg, Florence** (Vo)
0390 - **Feinberg, Roslyn** (Vo)
0391 - **Feinberg, Samuel "Sammy Fain"** (Mu, Pn, Vo, Ly)
0392 - **Feinblatt, Leonard** (Vo)
0393 - **Feinblatt, Maurice** (Vo)
0394 - **Feinbloom, Benjamin** (Vi, Vl)
0395 - **Feinblum, Howard** (Unspecified)
0396 - **Feingold, Martin** (Pn)
0397 - **Feingold, Muriel** (Unspecified)
0398 - **Feinmel, Howard** (Unspecified)
0399 - **Feinsmith, Sammy** (Cl, Fl, Sax)
0400 - **Feinne, Harriet** (Vo)
0401 - **Feinstein, Hortense L.** (Vo)
0402 - **Feinstein, Leonard** (Vo)
0403 - **Feinstein, Lewis J.** (Vo)
0404 - **Feinstone, Irving M.** (Vo)
0405 - **Feist, Leo** (Mu)
0406 - **Feist, Martha** (Pn)
0407 - **Feist, Melanie** (Vo)
0408 - **Feith, Muriel** (Vo)
0409 - **Feix, Elsa Anna** (Vo)
0410 - **Fekete, Zoltan** (Orch)
0411 - **Feld, Anna** (Vo)
0412 - **Feld, Maurey** (Dr)
0413 - **Feld, Stanley** (Acc)
0414 - **Felde, Max** (Vl)
0415 - **Felder, Isabelle** (Vo)
0416 - **Felder, Leonard** (Vo)
0417 - **Felder, Michael** (Unspecified)

Once upon a time . . .

0418 - **Feldhan, Benjamin** (Vi)
0419 - **Feldheim, Paul** (Unspecified)
0420 - **Feldkamp, Elmer** (Vo)
0421 - **Feldman, Alexander Van Vliet Al** (Orch, Mu, Pn, Arr)
0422 - **Feldman, Anna** (Vo)
0423 - **Feldman, Arthur** (Vo)
0424 - **Feldman, Esta** (Vo)
0425 - **Feldman, Florence** (Pn, Arr)
0426 - **Feldman, Harold** (Cl, Sax, Fl, Ob, Hor)
0427 - **Feldman, Herman** (Vo)
0428 - **Feldman, Joan** (Pn)
0429 - **Feldman, Joan** (Vo)
0430 - **Feldman, Louis** (Vo)
0431 - **Feldman, Marilyn** (Vo)
0432 - **Feldman, Marsha** (Vo)
0433 - **Feldman, Mildred Van Vliet** (Vi, Vl)
0434 - **Feldman, Milton** (Vo)
0435 - **Feldman, Morton Morty** (Pn)
0436 - **Feldman, Paula Ray** (Pn)
0437 - **Feldman, Saul** (Vo)
0438 - **Feldman, "Shep Fields"** (Orch, Mu)
0439 - **Feldman, Steven** (Unspecified)
0440 - **Feldmann, Audrey** (Vo)
0441 - **Feldon, Barbara Ann** (Vo)
0442 - **Feldstein, Harold Hal** (Unspecified)
0443 - **Feldstein, Pearl** (Vo)
0444 - **Felice, Dominick** (Unspecified)
0445 - **Felice, Ernie** (Orch)
0446 - **Felice, Fanny** (Vo)
0447 - **Felice, George Bunny** (Tp, Co)
0448 - **Felices, Ralph Angel** (Dr)
0449 - **Feliu, Dolores** (Vo)
0450 - **Feliu, Edna** (Vo)
0451 - **Felix, Douglas** (Vo)
0452 - **Felix, Gregory** (Vo)
0453 - **Fell, Romley** (Vo)
0454 - **Feller, Bunny** (Vo)
0455 - **Feller, Evelyn G.** (Vo)
0456 - **Feller, Nancy** (Vo)
0457 - **Feller, Sid** (Tp, Orch, Arr)
0458 - **Fellerman, Barbara Bobbie** (Vo)
0459 - **Fellini, Tommy** (Gu, Ba)
0460 - **Fellman, Miriam** (Unspecified)
0461 - **Fellman, Raymond** (Unspecified)
0462 - **Fellows, Edna Trene** (Vo)
0463 - **Fellows, Midgie** (Song Stylist)
0464 - **Fellows, Winifred** (Vo)
0465 - **Felske, Herbert** (Co)
0466 - **Felson, Florence** (Unspecified)
0467 - **Felter, Edith Laura** (Or, Mu)
0468 - **Feltenstein, Marilyn** (Vo)
0469 - **Feltman, Irving** (Vi)
0470 - **Feltman, Richard H.** (Unspecified)
0471 - **Feltman, Roy S.** (Vo)
0472 - **Felton, Happy** (Orch)
0473 - **Felton, Jimmy** (Dr)
0474 - **Felton, Lemuel** (Vo)
0475 - **Felton, Margaret** (Vo)
0476 - **Felton, Nick** (Db)
0477 - **Felton, Roy** (Vo)
0478 - **Felton, Verna** (Vo)
0479 - **Felts, Mary** (Pn)
0480 - **Felts, Nena** (Vo)
0481 - **Feltzin, Alexander** (Dr)
0482 - **Feltzin, Joseph** (Dr)
0483 - **Feman, Benny** (Sax)
0484 - **Femerling, Grete** (Vo)
0485 - **Fendell, Edith** (Vo)
0486 - **Fendell, Elinor** (Vo)
0487 - **Fenderson, Ralph** (Unspecified)
0488 - **Fendler, Edward** (Orch)
0489 - **Fendrick, Jerry** (Vo)
0490 - **Fenico, Joseph** (Vo)
0491 - **Fenigstein, Herman K.** (Vo)
0492 - **Fenimore, Howard** (Tp)
0493 - **Fennell, Eddie** (Gu, Ba, Vo, Arr)
0494 - **Fennell, Frederick P.** (Orch)
0495 - **Fennell, Willie Mae** (Vo)
0496 - **Fennema, Richard** (Ho)
0497 - **Fenner, Richard** (Vo)
0498 - **Fennessy, Muriel** (Vo)
0499 - **Fenniman, Harold** (Vo)
0500 - **Fenning, Raymond** (Or, Ch)
0501 - **Fennoy, Roosevelt** (Vo)
0502 - **Fenstock, Belle "Fensterstock"** (Mu, Pn)
0503 - **Fent, Phil** (Gu)
0504 - **Fenton, Carl** (Pn)
0505 - **Fenton, Clifford** (Cl)
0506 - **Fenton, Gloria** (Pn)
0507 - **Fenton, Howard** (Mu, Ly)
0508 - **Fenton, Marion** (Vo)
0509 - **Fenton, Mildred** (Vo)
0510 - **Fenton, Nick** (Db)
0511 - **Feraci, James** (Dr)
0512 - **Ferber, Sophie** (Vo)
0513 - **Ferbie, Willie** (Db)
0514 - **Ferdinando, Angelo "Ferdi Don"** (Pn, Orch, Arr)
0515 - **Ferdinando, Joe** (Sax)
0516 - **Ferens, Elvira** (Vo)
0517 - **Fergus, Dorothy** (Vo)
0518 - **Ferguson, Charlie "Little Jazz"** (Orch)
0519 - **Ferguson, Donald** (Pn)
0520 - **Ferguson, Edgar** (Vo)
0521 - **Ferguson, Elizabeth** (Vo)
0522 - **Ferguson, Fay** (Pn)

Once upon a time . . .

0523 - **Ferguson, Fred** (Tp)
0524 - **Ferguson, Grace** (Vo)
0525 - **Ferguson, Hazel** (Vo)
0526 - **Ferguson, Helen** (Vo)
0527 - **Ferguson, James** (Vo)
0528 - **Ferguson, Jean** (Vo)
0529 - **Ferguson, Jeannette** (Vo)
0530 - **Ferguson, Joan** (Pn)
0531 - **Ferguson, John** (Pn, Or)
0532 - **Ferguson, Laura** (Vo)
0533 - **Ferguson, Mary** (Vo)
0534 - **Ferguson, Maynard** (Tp, Tb)
0535 - **Ferguson, Nancy** (Vo)
0536 - **Ferguson, Patricia** (Vo)
0537 - **Ferguson, Peggy** (Vo)
0538 - **Ferguson, Thomas Duncan** (Ly)
0539 - **Fergusson, Alan** (Gu)
0540 - **Fergusson, Anna H.** (Ch)
0541 - **Fergusson, Arthur "Fergie"** (Tb)
0542 - **Ferina, Tony** (Sax)
0543 - **Ferman, Ben** (Sax)
0544 - **Fern, Jane E.** (Vo)
0545 - **Fernandez, Angelo** (Cl)
0546 - **Fernandez, Jose "Valencia"** (Vo)
0547 - **Fernandez, Julia** (Vo)
0548 - **Fernandez, Manuel** (Vo)
0549 - **Fernandez, Robert** (Vo)
0550 - **Fernandez, Theresa** (Vi)
0551 - **Fernandez, Thomas** (Vo)
0552 - **Ferracho, Kenneth** (Pn)
0553 - **Ferrand, Louise "Pee Wee"** (Vo)
0554 - **Ferrando, Lucy** (Vo)
0555 - **Ferrante, Arthur** (Pn)
0556 - **Ferrante, Henry** (Orch)
0557 - **Ferrante, Joe** (Tp)
0558 - **Ferranti, Arthur** (Pn)
0559 - **Ferranti, Frances Y.** (Vo)
0560 - **Ferrantino, Anthony** (Tp)
0561 - **Ferrara, Don** (Tp)
0562 - **Ferrara, Ernest J.** (Vo)
0563 - **Ferrara, Frank** (Tp, Gu)
0564 - **Ferrara, Frank** (Vo, Euphonium)
0565 - **Ferrara, Joan** (Vo)
0566 - **Ferrara, Pasquale** (Vo)
0567 - **Ferrara, Thomas** (Unspecified)
0568 - **Ferrare, Frances** (Vo)
0569 - **Ferrare, Jo Ann** (Vo)
0570 - **Ferrari, Don** (Tp)
0571 - **Ferrari, Imerio** (Vo)
0572 - **Ferrari, Lena** (Vo)
0573 - **Ferraro, Jean** (Vo)
0574 - **Ferraro, James** (Gu, Uk, Vi)
0575 - **Ferraro, Rose M.** (Vo)
0576 - **Ferrary, Julia** (Vo)
0577 - **Ferrentino, Julius S.** (Vo)
0578 - **Ferrera, Marie** (Vo)
0579 - **Ferrera, Virginia** (Vo)
0580 - **Ferreras, James** (Unspecified)
0581 - **Ferreri, Albert** (Sax)
0582 - **Ferretti, Andrew Andy** (Tp)
0583 - **Ferretti, Donald** (Unspecified)
0584 - **Ferretti, Tom** (Vo)
0585 - **Ferretti, Viola** (Vo)
0586 - **Ferriani, Iris** (Vo)
0587 - **Ferrick, Dorothy** (Vo)
0588 - **Ferrier, John Jack** (Cl, Sax)
0589 - **Ferrier, Kathleen** (Vo)
0590 - **Ferrigno, Frank** (Vo)
0591 - **Ferrin, Eleanor** (Vo)
0592 - **Ferrini, Vincent C.** (Sax)
0593 - **Ferris, Don** (Pn, Vo)
0594 - **Ferris, Earl** (Vo)
0595 - **Ferris, Helen E.** (Vo, Ch)
0596 - **Ferris, Marjorie** (Vo)
0597 - **Ferris, Matthew** (Vo)
0598 - **Ferris, Myles** (Vo)
0599 - **Ferris, Peggy** (Vo)
0600 - **Ferris, Rock** (Pn)
0601 - **Ferro, Carlo** (Vi)
0602 - **Ferro, Felicia** (Unspecified)
0603 - **Ferro, Irene** (Vo)
0604 - **Ferroni, Ferruccio** (Vo)
0605 - **Ferry, Russ** (Vo)
0606 - **Ferry, Vernon** (Tp)
0607 - **Fertsch, Dorothy** (Vo)
0608 - **Fesser, Betty** (Vo)
0609 - **Fetchit, Stepin** (Vo)
0610 - **Fetchman, Blanche Catherine** (Vo)
0611 - **Fetherston, Jean** (Vo)
0612 - **Fetherstone, Edward** (Perc, Dr)
0613 - **Fetter, Ted** (Ly)
0614 - **Fetterer, Gus** (Cn)
0615 - **Fetzer, Eleanor** (Vo)
0616 - **Fetzer, Harley** (Vo)
0617 - **Fetzer, Margaret** (Vo)
0618 - **Feuer, Cy** (Tp, Mu, Orch)
0619 - **Feuer, Joseph** (Vo)
0620 - **Feuer, Raymond** (Unspecified)
0621 - **Feuermann, Emanuel** (Ce)
0622 - **Feuerstein, Franklin** (Fl)
0623 - **Feucht, Jean** (Vo)
0624 - **Feulner, Edward J.** (Tb)
0625 - **Feurst, Lenora** (Vo)
0626 - **Fevola, Monica** (Ce)
0627 - **Fewer, John** (Vo)
0628 - **Fey, Elizabeth** (Vo)

Once upon a time . . .

0629 - **Fey, Hanni** (Unspecified)
0630 - **Fey, Phillip** (Vo)
0631 - **Feyer, Joe** (Orch)
0632 - **Feyne, Buddy** (Ly, Vo)
0633 - **Feyner, Barry** (Unspecified)
0634 - **Feyola, Monica** (Ce)
0635 - **Fezza, Virginia** (Vo)
0636 - **Fiala, Florence** (Unspecified)
0637 - **Fiani, Marcella** (Vo)
0638 - **Fiato, John** (Vo)
0639 - **Fiato, Ralph** (Vo)
0640 - **Ficarra, Costance** (Acc)
0641 - **Ficarra, Olga** (Pn)
0642 - **Fichera, Nancy** (Vo)
0643 - **Ficht, Gertrude** (Vo)
0644 - **Fichtenbaum, Harold S.** (Vo)
0645 - **Fick, Doris Adele** (Vo)
0646 - **Fick, Joseph** (Vi)
0647 - **Ficke, Georgia** (Vo)
0648 - **Ficke, Marjorie** (Vo)
0649 - **Fickel, Max** (Pn)
0650 - **Ficklin, Maurice** (Vo)
0651 - **Fickling, Virginia** (Vo)
0652 - **Fiddle, Seymour** (Pn)
0653 - **Fiddleman, Hymie** (Pn)
0654 - **Fiddler, Manny** (Vi, Vo)
0655 - **Fidel, Sam** (Db)
0656 - **Fidelman, Alvin** (Pn)
0657 - **Fidelman, Fima** (Vi)
0658 - **Fidler, Sammy** (Orch)
0659 - **Fiedelbaum, Alfred** (Vo)
0660 - **Fiedler, Arthur** (Orch)
0661 - **Fiedler, Elsa** (Pn)
0662 - **Fiehn, Arthur G. W.** (Vo)
0663 - **Field, Diana** (Vo)
0664 - **Field, Gene** (Gu)
0665 - **Field, George** (Ha)
0666 - **Field, Joan** (Vi)
0667 - **Field, Katherine Keith** (Vo)
0668 - **Field, Louis** (Vo)
0669 - **Field, Michael** (Pn)
0670 - **Field, Milton** (Unspecified)
0671 - **Field, Ralph** (Vo)
0672 - **Field, Robert** (Vo)
0673 - **Fielder, Charles** (Orch, Arr)
0674 - **Fieldheim, Magnhild** (Vo)
0675 - **Fielding, Frank** (Vo)
0676 - **Fieldkamp, Elmer** (Vo)
0677 - **Fields, Arthur** (Vo, Mu)
0678 - **Fields, Bearden** (Vo)
0679 - **Fields, Benny** (Song stylist)
0680 - **Fields, Billie** (Vo)
0681 - **Fields, Bob** (Vo)
0682 - **Fields, Carl** (Vo)
0683 - **Fields, Carl Donnell "Kansas"** (Dr)
0684 - **Fields, Catherine** (Vo)
0685 - **Fields, Charlie** (Orch)
0686 - **Fields, Dorothy** (Ly)
0687 - **Fields, Dorothy** (Vi)
0688 - **Fields, Edith** (Vo, Pn)
0689 - **Fields, Estelle** (Vo)
0690 - **Fields, Ethel** (Vo)
0691 - **Fields, Frank** (Db)
0692 - **Fields, Geechie** (Tb)
0693 - **Fields, Gregg** (Dr)
0694 - **Fields, Harry** (Orch, Vo)
0695 - **Fields, Herbert** (Ly)
0696 - **Fields, Herbie** (Sax, Cl)
0697 - **Fields, Irving** (Mu, Arr, Pn)
0698 - **Fields, Jackie** (Sax)
0699 - **Fields, Jerry** (Sax)
0700 - **Fielda, Julius "Greechie"** (Tb)
0701 - **Fields, Kansas** (Dr)
0702 - **Fields, Marion** (Vo, Ch)
0703 - **Fields, Mark** (Orch)
0704 - **Fields, Marsha** (Vo)
0705 - **Fields, Maxine "Knepper"** (Tp)
0706 - **Fields, Mercedes Gorman** (Pn)
0707 - **Fields, Mildred** (Vo)
0708 - **Fields, Mush** (Dr)
0709 - **Fields, Shep** (Orch)
0710 - **Fields, Ted** (Orch)
0711 - **Fien, Lupin** (Ly)
0712 - **Fier, Newman** (Orch, Pn)
0713 - **Fierro, Ernestine** (Vo)
0714 - **Fierro, Peggy** (Vo)
0715 - **Fieshman, Sylvia** (Vo)
0716 - **Figg, Dave** (Cl, Sax)
0717 - **Figlozzi, Francis X.** (Pn)
0718 - **Figman, Max** (Vo)
0719 - **Figner, Helena** (Vo)
0720 - **Figueroa, Ernie** (Tp)
0721 - **Figueroa, Guillermo** (Vl)
0722 - **Figueroa, Jose** (Vi)
0723 - **Figueroa, Kachiro** (Vi)
0724 - **Figueroa, Narciso** (Pn)
0725 - **Figueroa, Rafael Sanabia** (Ce)
0726 - **Figura, Stanley F. "Bohunk"** (Vo)
0727 - **Fila, Alec** (Tp)
0728 - **Filan, Norma** (Vo)
0729 - **Filardi, Madeline** (Vo)
0730 - **Filas, Thomas J.** (Mu, Ly)
0731 - **Filasky, Barbara** (Vo)
0732 - **Filasky, Dolores** (Vo)
0733 - **Filasky, Doris** (Vo)
0734 - **Filhe, George** (Tb)

Once upon a time . . .

0735 - **Filimon, Nicholas Joseph** (Unspecified)
0736 - **Filipelli, Joseph Edward "Flip Phillips"** (Sax)
0737 - **Filippo, Pietro** (Vo)
0738 - **Filippone, Vincent** (Unspecified)
0739 - **Fille, Vivienne Alma** (Vo)
0740 - **Fillet, Richard** (Vo)
0741 - **Fillier, Bessie** (Vo)
0742 - **Fillis, Helen Elizabeth** (Vo)
0743 - **Fillmore, Robert N.** (Vo)
0744 - **Filos, Joseph** (Vo)
0745 - **Fils, Arnold** (Pn)
0746 - **Filson, Eleanor** (Vo)
0747 - **Fina, Jack** (Pn, Mu, Orch)
0748 - **Finayre, Yves** (Vo)
0749 - **Finch, Dick** (Mu, Ly)
0750 - **Finch, George Jr.** (Orch)
0751 - **Finch, Helen** (Orch)
0752 - **Finck, Florence Mabel** (Vo)
0753 - **Finckel, George** (Ce)
0754 - **Finckel, Eddie** (Pn, Arr, Mu)
0755 - **Finckle, Edwin A.** (Pn, Arr, Mu)
0756 - **Findlay, Annabelle** (Vo)
0757 - **Findlay, Denise** (Vo)
0758 - **Findlay, Helen T.** (Pn)
0759 - **Findlay, Ruth** (Vi)
0760 - **Findlay, William** (Vo)
0761 - **Fine, Arthur** (Cl)
0762 - **Fine, Eleanor** (Pn)
0763 - **Fine, Irving** (Mu)
0764 - **Fine, Jack** (Mu, Orch)
0765 - **Fine, Jack Wolf** (Vo)
0766 - **Fine, Lillian** (Vo)
0767 - **Fine, Sylvia** (Mu, Ly)
0768 - **Fine, Vivian** (Pn)
0769 - **Finegan, Jeanne Marie** (Vo)
0770 - **Finegan, William James Bill** (Mu, Orch, Pn, Arr)
0771 - **Finelt, Jack** (Unspecified)
0772 - **Finer, Barbara** (Vo)
0773 - **Finestone, Jack** (Pn, Vo)
0774 - **Finger, Ben** (Sax)
0775 - **Finger, Caroline** (Vo)
0776 - **Finger, Howard H.** (Vo)
0777 - **Fingerhood, Barbara** (Vo)
0778 - **Fingers, Monroe** (Cl, Sax)
0779 - **Fink, Anna** (Vo)
0780 - **Fink, Blanche** (Vo)
0781 - **Fink, Dave** (Vi)
0782 - **Fink, Elsa** (Vo)
0783 - **Fink, Harry** (Sax)
0784 - **Fink, Harvey** (Unspecified)
0785 - **Fink, Herman** (Dr)
0786 - **Fink, Irving** (Vi)
0787 - **Fink, Joseph** (Pn, Vo, Gu)
0788 - **Fink, Leonard** (Vo)
0789 - **Fink, Martha M.** (Vo)
0790 - **Fink, Mitzi** (Vo)
0791 - **Fink, Sam** (Dr)
0792 - **Fink, Susan** (Pn)
0793 - **Finke, Gladys** (Vo)
0794 - **Finke, John Jr.** (Mu, Orch)
0795 - **Finkel, Barbara** (Vo)
0796 - **Finkelman, Harry Aaron "Ziggy Elman"** (Tp, Orch)
0797 - **Finkelstein, Eliot** (Vo)
0798 - **Finkelstein, Florence** (Vo)
0799 - **Finkelstein, Harold D. "Gabby"** (Unspecified)
0800 - **Finkelstein, Hilton Z.** (Vo)
0801 - **Finkelstein, Joan** (Vo)
0802 - **Finkelstein, Naomi** (Vi, Pn)
0803 - **Finkelstein, Norman** (Vo)
0804 - **Finkelstein, Shirley** (Vo)
0805 - **Finkelstein, Sydelle** (Vo)
0806 - **Finlay, Dude** (Pn)
0807 - **Finlay, Robert** (Co)
0808 - **Finlayson, Robert Murray Bob** (Vo, Unspecified)
0809 - **Finley, Audrey Brooks** (Vo)
0810 - **Finley, Belle** (Vo)
0811 - **Finley, Herbert** (Orch)
0812 - **Finley, James** (Vi)
0813 - **Finley, Jane** (Vo)
0814 - **Finley, Jean** (Vo)
0815 - **Finley, Jean** (Vo, Vi)
0816 - **Finley, John** (Vo)
0817 - **Finley, Lester Jr.** (Vo)
0818 - **Finley, Patricia** (Vo)
0819 - **Finley, Vern** (Vo)
0820 - **Finn, Henry** (Vo)
0821 - **Finn, Marie** (Vo)
0822 - **Finn, Marion** (Unspecified)
0823 - **Finn, Mary** (Vo)
0824 - **Finn, Rebecca** (Vo)
0825 - **Finn, William J.** (Mu, Pn, Or, Vo, Ch)
0826 - **Finnegan, Bill** (Pn, Arr, Orch)
0827 - **Finnegan, Jack** (Vo)
0828 - **Finnegan, John A.** (Vo)
0829 - **Finneran, Florence** (Vo)
0830 - **Finnerty, Elsa** (Vo)
0831 - **Finney, Paul** (Tb)
0832 - **Finney, "Ross Lee"** (Mu)
0833 - **Finnigan, Dannie** (Vo)
0834 - **Finochio, Elizabeth T.** (Vo)
0835 - **Finschmit, Hymie** (Sax)

Once upon a time . . .

0836 - **Fiorato, Ugo** (Vi)
0837 - **Fiore, Al** (Ha)
0838 - **Fiore, Antonia** (Vo)
0839 - **Fiore, Beatrice** (Man)
0840 - **Fiore, Carla** (Vo)
0841 - **Fiore, Edithe** (Vo)
0842 - **Fiore, Genaro** (Unspecified)
0843 - **Fiore, Gerald** (Db)
0844 - **Fiore, Helen** (Man)
0845 - **Fiore, Madeline** (Vo)
0846 - **Fiore, Roland** (Orch)
0847 - **Fiore, Ursula** (Vo)
0848 - **Fiorella, Mario** (Vo)
0849 - **Fiorena, Nini** (Vo)
0850 - **Fiorenza, Nicholas** (Orch)
0851 - **Fiorillo, Dante** (Mu)
0852 - **Fiorito, Ernie** (Orch, Arr)
0853 - **Fiorito, James** (Vo)
0854 - **Fiorito, Theodore Salvarore "Ted Fio Rito"** (Orch, Mu, Ly)
0855 - **Fique, Carl** (Pn, Mu)
0856 - **Firde, Agnes** (Pn)
0857 - **Firestone, Elisabeth** (Pn)
0858 - **Firestone, Floyd** (Vo)
0859 - **Firestone, Harvey S.** (Mu)
0860 - **Firestone, Nathan** (Vi)
0861 - **Firkusny, Rudolf** (Pn)
0862 - **Firman, Bert** (Vi, Orch)
0863 - **Firman, Bill** (Co)
0864 - **Firmbach, Kathryn** (Vo)
0865 - **Firsching, Walter** (Vo)
0866 - **Firth, Lindsay** (Vo)
0867 - **Fisch, Aaron** (Vo)
0868 - **Fischell, Charlotte** (Vo)
0869 - **Fischelli, Camille** (Vo)
0870 - **Fischer, Abby** (Unspecified)
0871 - **Fischer, Adelaide** (Vo)
0872 - **Fischer, Barbara** (Vo)
0873 - **Fischer, Carl Theodore** (Mu, Orch, Arr)
0874 - **Fischer, Charlie** (Tb)
0875 - **Fischer, Elaine** (Vo)
0876 - **Fischer, Ernest** (Vo)
0877 - **Fischer, Florence** (Vo)
0878 - **Fischer, Gene** (Tb)
0879 - **Fischer, Gisela** (Vo)
0880 - **Fischer, Margaret** (Vo)
0881 - **Fischer, Patricia** (Vo)
0882 - **Fischer, Robert** (Vo)
0883 - **Fischer, Rosemary** (Vo)
0884 - **Fischer, Ruth** (Vo)
0885 - **Fischer, Sol** (Vo)
0886 - **Fischman, Florence** (Vo)
0887 - **Fischrohn, Louis** (Vi)
0888 - **Fish, Alice Reber** (Mu)
0889 - **Fish, Bill** (Sax, Vo)
0890 - **Fish, Doc** (Vo)
0891 - **Fish, Kenneth** (Vo)
0892 - **Fish, Mary** (Vo)
0893 - **Fish, Robert** (Pn, Vo)
0894 - **Fish, Stanley** (Unspecified)
0895 - **Fishbach, Joyce** (Vl)
0896 - **Fishback, Joseph** (Vo)
0897 - **Fishbein, Bernard** (Vo)
0898 - **Fishbein, Donald** (Unspecified)
0899 - **Fishberg, Yascha** (Vi, Orch)
0900 - **Fishel, Bob** (Tb)
0901 - **Fishel, Miriam** (Vo)
0902 - **Fishelson, Robert** (Tp)
0903 - **Fishelson, Sam** (Tp)
0904 - **Fishelson, Stanley** (Tp)
0905 - **Fisher, Arthur W.** (Sax)
0906 - **Fisher, Bernie** (Orch, Dr)
0907 - **Fisher, Bernice** (Vi)
0908 - **Fisher, Charles Jr.** (Vo)
0909 - **Fisher, Dan** (Mu)
0910 - **Fisher, Donald A.** (Vo)
0911 - **Fisher, Doris** (Mu, Ly, Pn, Vo)
0912 - **Fisher, Dorothy** (Vo)
0913 - **Fisher, Douglas Clare** (Orch, Arr, Mu)
0914 - **Fisher, Edwin** (Pn)
0915 - **Fisher, Erwin** (Vi)
0916 - **Fisher, Evelyn** (Vo)
0917 - **Fisher, Esther Oshiver** (Vo)
0918 - **Fisher, Fred** (Mu)
0919 - **Fisher, George** (Vo)
0920 - **Fisher, Gloria** (Vo)
0921 - **Fisher, Howard** (Vo)
0922 - **Fisher, Irving** (Vo)
0923 - **Fisher, Jack** (Pn, Or)
0924 - **Fisher, Jean F.** (Vo)
0925 - **Fisher, Johann** (Vo)
0926 - **Fisher, John R.** (Vo)
0927 - **Fisher, Joseph** (Vi)
0928 - **Fisher, Joseph** (Vo)
0929 - **Fisher, Libbey** (Vo, Db)
0930 - **Fisher, Lillian** (Vo)
0931 - **Fisher, Lois** (Vo)
0932 - **Fisher, Maggie** (Pn)
0933 - **Fisher, Mark** (Vo, Ba)
0934 - **Fisher, Marvin** (Mu)
0935 - **Fisher, Mary J.** (Vo)
0936 - **Fisher, Max** (Orch)
0937 - **Fisher, Nellie** (Vo)
0938 - **Fisher, Nick** (Vo)
0939 - **Fisher, Pearl** (Vo)
0940 - **Fisher, Renee** (Ch)

Once upon a time . . .

0941 - **Fisher, Richard** (Gu)
0942 - **Fisher, Robert Jr.** (Vo)
0943 - **Fisher, Robert L.** (Unspecified)
0944 - **Fisher, Rose** (Pn)
0945 - **Fisher, Ross** (Vo)
0946 - **Fisher, Sam** (Vo)
0947 - **Fisher, Selma** (Vo)
0948 - **Fisher, Sophie C.** (Pn)
0949 - **Fisher, Stan** (Ha)
0950 - **Fisher, Suzanne** (Vo)
0951 - **Fisher, William** (Vo)
0952 - **Fisher, Winifred R.** (Vo)
0953 - **Fisherman, Jasha** (Pn)
0954 - **Fishkind, Arnold** (Vi, Vo)
0955 - **Fishkind, Ray** (Unspecified)
0956 - **Fishkind, Ronald** (Unspecified)
0957 - **Fishman, Beverly** (Vo)
0958 - **Fishman, Howard A. Tex** (Vo)
0959 - **Fishman, Lillian** (Pn)
0960 - **Fishman, Miriam** (Vo)
0961 - **Fishman, Norman** (Vo)
0962 - **Fishman, Saul** (Vi)
0963 - **Fishzhon, Louis** (Vi)
0964 - **Fisk, Charlie** (Tp, Orch)
0965 - **Fiske, Dwight** (Pn, Orch)
0966 - **Fiske, Gail** (Vo)
0967 - **Fiske, Jack** (Vo)
0968 - **Fiss, Herbert** (Ch, Vi)
0969 - **Fister, John** (Vo)
0970 - **Fitch, Arthur** (Ly, Mu)
0971 - **Fitch, Chester** (Fl)
0972 - **Fitch, Daniel** (Vo)
0973 - **Fitch, Kay** (Ly, Mu)
0974 - **Fitch, Littleton Holmes Jr.** (Tb)
0975 - **Fitch, Natalie** (Vo)
0976 - **Fitch, Theodore F. "Lorraine Finley"** (Mu, Ly)
0977 - **Fitchett, Helena** (Pn)
0978 - **Fitelberg, Jerzy** (Unspecified)
0979 - **Fitelberg, Rudyar** (Unspecifield)
0980 - **Fitt, Beryl** (Pn)
0981 - **Fitt, Dainey** (Pn)
0982 - **Fittelberg, Gregor** (Orch)
0983 - **Fity, Roseanna Patricia** (Vo)
0984 - **Fitzer, Charlotte** (Vo)
0985 - **Fitzer, Jack** (Pn)
0986 - **Fitzgerald, Andy** (Cl, Dr, Arr)
0987 - **Fitzgerald, Betty Agnes** (Vo)
0988 - **Fitzgerald, Bill** (Tb)
0989 - **Fitzgerald, Dolores** (Vo)
0990 - **Fitzgerald, Ed** (Orch, Vo)
0991 - **Fitzgerald, Edward J.** (Vo)
0992 - **Fitzgerald, "Ella Jane" "Lady Ella" "First Lady of Sing"** (Vo, Mu, Orch, Arr)
0993 - **Fitzgerald, Ellen** (Ce)
0994 - **Fitzgerald, Joan** (Pn, Vo)
0995 - **Fitzgerald, John** (Tp)
0996 - **Fitzgerald, John** (Vo)
0997 - **Fitzgerald, John** (Vo)
0998 - **Fitzgerald, Lillian** (Song Stylist)
0999 - **Fitzgerald, Lucy** (Vo)
1000 - **Fitzgerald, Kathleen** (Vi)
1001 - **Fitzgerald, Pete** (Ba)
1002 - **Fitzgerald, Robert** (Vo)
1003 - **Fitzgerald, Walter** (Tb)
1004 - **Fitziu, Anna** (Vo)
1005 - **Fitzmaurice, Beatrice** (Vo)
1006 - **Fitzmaurice, John** (Vo)
1007 - **Fitzpatrick, Bob** (Tb)
1008 - **Fitzpatrick, Dorothy** (Vo)
1009 - **Fitzpatrick, John** (Tb)
1010 - **Fitzpatrick, Joseph** (Vo)
1011 - **Fitzpatrick, Margaret** (Vo)
1012 - **Fitzpatrick, Michael J.** (Mu, Ly)
1013 - **Fitzpatrick, Mona R.** (Vo)
1014 - **Fitzpatrick, Patricia** (Vo)
1015 - **Fitzpatrick, Sara "Ann"** (Vo)
1016 - **Fitzpatrick, William Jr.** (Vo)
1017 - **Fitzsimmons, Edward** (Vo)
1018 - **Fitzsimmons, John F.** (Vo)
1019 - **Fitzsimmons, Patrick Joseph "Paddy"** (Tb)
1020 - **Fiumano, Frances** (Vo)
1021 - **Fiumara, Jeanne** (Vo)
1022 - **Fiumara-Bavetta, Katherine** (Vo)
1023 - **Fix, Walter** (Vo)
1024 - **Fizdale, Robert** (Pn)
1025 - **Fjelde, Astrid** (Vo)
1026 - **Flachsenhaar, Marty "Marty Flax"** (Sax)
1027 - **Flack, Anita** (Vo)
1028 - **Flader, Rudolph** (Gu, Dr)
1029 - **Flagg, James Montgomery** (Vo)
1030 - **Flagler, Robert S.** (Pn, Mu, Or)
1031 - **Flagstad, Karen Marie** (Vo)
1032 - **Flagstad, Kirsten** (Vo)
1033 - **Flagstad, Ole** (Vo)
1034 - **Flaherthy, Rosemary Agnes** (Vo)
1035 - **Flaherty, Dorothea Catherine** (Vo)
1036 - **Flaherty, Edward** (Vo)
1037 - **Flaherty, George** (Vo)
1038 - **Flaherty, Margaret** (Vo)
1039 - **Flaherty, Marie E.** (Vo)
1040 - **Flaherty, Maureen** (Pn)
1041 - **Flaherty, Roseann** (Vo)
1042 - **Flake, Nancy** (Vo)
1043 - **Flam, Eugene L.** (Vo)
1044 - **Flamenbaum, Selma** (Unspecified)

Once upon a time . . .

1045 - **Flamer, Leona** (Vo)
1046 - **Flamion, Joe** (Mu)
1047 - **Flamm, Donald** (Pn, Vo)
1048 - **Flammer, Harold "Alfred Marlow"** (Mu)
1049 - **Flanagan, Bill** (Gu)
1050 - **Flanagan, Francis** (Vi)
1051 - **Flanagan, Helen M.** (Vo)
1052 - **Flanagan, James Clinton Jim** (Vo)
1053 - **Flanagan, Joseph** (Vo)
1054 - **Flanagan, Madison** (Vo)
1055 - **Flanagan, Thomas Lee Tommy** (Pn, Mu)
1056 - **Flanagan, William** (Tp)
1057 - **Flanigan, Bob** (Vo)
1058 - **Flannery, Helen** (Vo)
1059 - **Flannery, James** (Vo)
1060 - **Flannigan, Bill** (Gu, Vo)
1061 - **Flannigan Elisabeth** (Vo)
1062 - **Flannigan, Seymour** (Vo)
1063 - **Flanzer, Paul** (Unspecified)
1064 - **Flaster, Karl** (Ly)
1065 - **Flaster, Max** (Sax)
1066 - **Flaster, Stanley** (Unspecified)
1067 - **Flasterstein, Zelda** (Vi)
1068 - **Flatley, Nona** (Vo)
1069 - **Flato, Ludwig** (Pn)
1070 - **Flatow, Leon** (Mu, Pn)
1071 - **Flatt, Lester Raymond** (Gu, Man)
1072 - **Flax, Charles** (Vo)
1073 - **Flax, Marty** (Sax)
1074 - **Flaxman, Nathan** (Vo)
1075 - **Fleagle, Jacob "Brick"** (Gu, Arr)
1076 - **Fleagle, Susie** (Vo)
1077 - **Fleck, Carl** (Fl)
1078 - **Fleck, Olive** (Vo)
1079 - **Fleckenstein, Georgia** (Vo)
1080 - **Fleckenstein, Marion "Fleckie"** (Vo, Unspecified)
1081 - **Fleckman, Geraldine** (Pn, Gu, Vo)
1082 - **Fleder, E. Belle** (Vo)
1083 - **Flee, Harry** (Fl, Cl, Sax)
1084 - **Fleeson, Marion** (Vo)
1085 - **Fleeson, Neville** (Ly)
1086 - **Fleet, Biddy** (Gu)
1087 - **Flegel, Celineze J. "Sally Reynolds"** (Vo)
1088 - **Fleher, Dorothy** (Unspecified)
1089 - **Fleinblum, Myra** (Vo)
1090 - **Fleischer, Carl** (Unspecified)
1091 - **Fleischer, Edith** (Vo)
1092 - **Fleischer, Frank** (Vo)
1093 - **Fleischer, Lou** (Pn)
1094 - **Fleischer, Robert** (Fl)
1095 - **Fleischhauser, William** (Vo)
1096 - **Fleischman, Edith** (Vo)
1097 - **Fleischman, Ruth** (Vo)
1098 - **Fleishaker, Marvin** (Unspecified)
1099 - **Fleisher, Editha** (Vo)
1100 - **Fleisher, Flora** (Vo)
1101 - **Fleisher, Leon** (Pn)
1102 - **Fleisher, Marvin** (Unspecified)
1103 - **Fleishman, Natalie** (Vo)
1104 - **Fleishman, Ruth** (Vo)
1105 - **Fleisig, Kolman** (Vi)
1106 - **Fleitman, Leo** (Vi, Vl)
1107 - **Fleitman, Sheldon** (Unspecified)
1108 - **Fleming, Arthur** (Cl, Fl, Sax)
1109 - **Fleming, Coles** (Unspecified)
1110 - **Fleming, Ethel** (Vo)
1111 - **Fleming, Frances** (Vo)
1112 - **Fleming, Gary** (Vo)
1113 - **Fleming, George** (Vo)
1114 - **Fleming, George Jr.** (Cl)
1115 - **Fleming, George S.** (Vi)
1116 - **Fleming, Harriet** (Pn)
1117 - **Fleming, Helen Patricia** (Vo)
1118 - **Fleming, Herbert** (Tb)
1119 - **Fleming, Hugh** (Vo)
1120 - **Fleming, John E. Jr**. (Vo)
1121 - **Fleming, Kathleen** (Fl)
1122 - **Fleming, Muriel** (Vo, Vi)
1123 - **Fleming, Regina** (Vo)
1124 - **Fleming, Stella** (Pn)
1125 - **Fleming, Susie** (Pn)
1126 - **Fleming, Van** (Ba, Gu, Vo)
1127 - **Fleming, Walter King** (Pn)
1128 - **Fleming, William** (Pn)
1129 - **Flemister, Barbara** (Vo)
1130 - **Flemister, Carl E.** (Vo)
1131 - **Flemmer, Lambert** (Gu, Ba)
1132 - **Flemming, Charlotte** (Vo)
1133 - **Flemming, David G.** (Unspecified)
1134 - **Flemming, Herb** (Tb)
1135 - **Flencke, Edward** (Vo)
1136 - **Flenniken, Ralph Elias "Ralph Flanagan"** (Pn, Orch, Mu, Arr)
1137 - **Flesch, Ella** (Vo)
1138 - **Flesicher, Editha** (Vo)
1139 - **Fletcher, Archie** (Ly)
1140 - **Fletcher, Barbara** (Vo)
1141 - **Fletcher, Bob** (Ly)
1142 - **Fletcher, Dusty** (Vo)
1143 - **Fletcher, Edward L.** (Pn, Or)
1144 - **Fletcher, Frances Joyce** (Vo)
1145 - **Fletcher, Joyce** (Vo)
1146 - **Fletcher, Lee** (Vo)
1147 - **Fletcher, Milt** (Tp)
1148 - **Fletcher, Oscar** (Vo)

Once upon a time . . .

1149 - **Fletcher, Seelye Vidal-Harold** (Tp)
1150 - **Fletcher, Stan** (Db)
1151 - **Fletcher, Tex** (Mu, Ly, Vo, Gu)
1152 - **Fletcher, Theodore** (Vo)
1153 - **Fletcher, Winston** (Pn)
1154 - **Flexer, Dorothea** (Vo)
1155 - **Flexner, Hortense** (Ly)
1156 - **Flickinger, Marion** (Dr)
1157 - **Flindt, Emil** (Orch)
1158 - **Flinn, Donald** (Vo)
1159 - **Flinn, Jimmy** (Vo)
1160 - **Flint, Larry** (Orch)
1161 - **Flint, Lois** (Vo)
1162 - **Flintall, Herman** (Sax, Orch)
1163 - **Flippen, Jay C.** (Vo)
1164 - **Flipse, Marinus** (Pn)
1165 - **Flis, John** (Vo)
1166 - **Flodd, Bernard** (Tp)
1167 - **Floeck, Eleanor M.** (Vo)
1168 - **Flokas, Anna** (Vo)
1169 - **Flood, Bernard** (Tp)
1170 - **Flood, Edward** (Vo)
1171 - **Flood, Jimmy** (Orch)
1172 - **Flood, John P.** (Vo)
1173 - **Flood, Leona** (Vi)
1174 - **Flood, Maureen Anne** (Vo)
1175 - **Florea, Louise** (Vo)
1176 - **Floren, Myron** (Acc)
1177 - **Florentine, Joseph** (Tb)
1178 - **Flores, Carlos** (Vo)
1179 - **Flores, Felicia** (Vo)
1180 - **Flores, Jack** (Tb)
1181 - **Florey, James** (Vo)
1182 - **Florian, Jerry** (Sax)
1183 - **Florio, Lauretta** (Vo)
1184 - **Floritz, Arthur** (Vi)
1185 - **Flory, Med** (Sax, Cl)
1186 - **Flotten, Bertha C.** (Vo)
1187 - **Flournay, Yula** (Vo)
1188 - **Flowe, Wilbur** (Vo)
1189 - **Flower, Belle** (Vo)
1190 - **Flower, Ivelee** (Pn)
1191 - **Flower, Jay** (Vo)
1192 - **Flowers, Martha** (Vo)
1193 - **Flowers, Patricia** (Pn, Vo, Mu)
1194 - **Flowerton, Consuelo** (Vo, Pn)
1195 - **Floyd, Harlen A.** (Tb)
1196 - **Floyd, Lorenzo "Buddy"** (Sax)
1197 - **Floyd, Chick** (Mu, Arr)
1198 - **Floyd, Donald** (Cl)
1199 - **Floyd, Frank "Harmonica Frank"** (Ha)
1200 - **Floyd, Harold** (Sax)
1201 - **Floyd, Ivy** (Vo)
1202 - **Floyd, Joe** (Vo)
1203 - **Floyd, Noble** (Tb)
1204 - **Floyd, Reubeb** (Tp)
1205 - **Floyd, Samuel A.** (Vo)
1206 - **Floyd, Sarah** (Vo)
1207 - **Floyd, Willie** (Db, Vo)
1208 - **Fluhr, Muriel** (Vo)
1209 - **Fluss, Pearl** (Vo)
1210 - **Flyer, Frieda** (Unspecified)
1211 - **Flynn, Allan** (Mu, Ly)
1212 - **Flynn, Catherine J.** (Vo)
1213 - **Flynn, Doris Rose "Darry"** (Vo)
1214 - **Flynn, Eileen T.** (Vo)
1215 - **Flynn, Eleonor G.** (Unspcified)
1216 - **Flynn, Freddy** (Dr)
1217 - **Flynn, James** (Vo)
1218 - **Flynn, Jane Butler** (Vo)
1219 - **Flynn, Jeane** (Vo)
1220 - **Flynn, John** (Vo)
1221 - **Flynn, John** (Vo)
1222 - **Flynn, Joseph** (Vi)
1223 - **Flynn, Joseph** (Vo)
1224 - **Flynn, Lily** (Vo)
1225 - **Flynn, Marie** (Vo)
1226 - **Flynn, Monica** (Unspecified)
1227 - **Flynn, Radley** (Vo)
1228 - **Flynn, Raymond** (Cl)
1229 - **Flynn, Rose Elizabeth** (Vo)
1230 - **Flynn, Thomas W.** (Vo)
1231 - **Flynn, Vernon** (Vo)
1232 - **Flynn, Willie Rose** (Pn)
1233 - **Fobart, Wally** (Orch, Arr)
1234 - **Focazio, Joseph** (Orch)
1235 - **Focazio, Joseph Jr.** (Cl)
1236 - **Fody, Charles C. "Chuck Foster"** (Orch, Sax, Cl)
1237 - **Foehr, Joe** (Vo)
1238 - **Foerster, William** (Vi)
1239 - **Fogarty, Gwen** (Vo)
1240 - **Fogarty, Jean** (Vo)
1241 - **Fogarty, John** (Vo)
1242 - **Fogel, Murray** (Unspecified)
1243 - **Fogelsanger, Martha Joan** (Vo)
1244 - **Fogg, Clara Elton** (Pn, Or)
1245 - **Foglia, June "June Valli"** (Vo)
1246 - **Foisey, Harry** (Pn, Or)
1247 - **Fol, Raymond** (Pn)
1248 - **Foldes, Andor** (Pn)
1249 - **Foley, Costance** (Tp)
1250 - **Foley, Clyde Julian Red** (Vo)
1251 - **Foley, Ed** (Cymbal)
1252 - **Foley, Eleanor** (Vo)
1253 - **Foley, Francine** (Vo)

Once upon a time . . .

1254 - **Foley, Frank Martin** (Orch)
1255 - **Foley, George** (Gu, Ba)
1256 - **Foley, James** (Vo)
1257 - **Foley, Janet** (Cl)
1258 - **Foley, John G.** (Vo)
1259 - **Foley, John P.** (Or, Pn, Ch)
1260 - **Foley, Katherine** (Vo)
1261 - **Foley, Kenneth** (Bugle)
1262 - **Foley, Madeleine** (Ce, Vo)
1263 - **Foley, Mary Therese** (Vo)
1264 - **Foley, Phyllis** (Vo)
1265 - **Foley, Raphael** (Unspecified)
1266 - **Foley, Robert Francis "Colonel"** (Vo, Or)
1267 - **Foley, Rose** (Unspecified)
1268 - **Foley, Timothy** (Vo)
1269 - **Foley, Warren A.** (Ch)
1270 - **Folgado, Marty** (Vo)
1271 - **Folgelson, Florence** (Vo)
1272 - Folgmann, Emil (Ce)
1273 - **Folinsbee, Eugene** (Vo)
1274 - **Folk, Bessie** (Vo)
1275 - **Folkes, Sybil** (Pn)
1276 - **Follett, John J.** (Or, Ch)
1277 - **Follins, Valerie** (Unspecified)
1278 - **Folly, John** (Vo)
1279 - **Folman, John H.** (Vo)
1280 - **Folus, Myron Mickey** (Sax, Cn, Fl)
1281 - **Fomeen, Basil** (Ly, Mu, Vo, Acc, Orch)
1282 - **Fonariova, Genia** (Vo)
1283 - **Fonda, Frank** (Orch)
1284 - **Foner, Henry** (Sax, Orch)
1285 - **Foner, Jack** (Dr)
1286 - **Foner, Seymour** (Vo)
1287 - **Fonorow, Vera** (Vi)
1288 - **Font, Ralph** (Orch, Pn)
1289 - **Fontaine, Bernice** (Vo)
1290 - **Fontaine, David** (Pn, Or, Ch)
1291 - **Fontaine, Gloria** (Vo)
1292 - **Fontaine, Henrietta** (Dr)
1293 - **Fontaine, Jacqueline** (Vo)
1294 - **Fontaine, Madge** (Sax)
1295 - **Fontana, Carl Charles** (Tb, Vi)
1296 - **Fontana, Charles D.** (Unspecified)
1297 - **Fntana, Edmund** (Vi)
1298 - **Fontana, George** (Vo)
1299 - **Fontana, Joseph** (Vo)
1300 - **Fontana, Salvatore** (Vi)
1301 - **Fontana, Titina** (Vo)
1302 - **Fontrier, Gabriel** (Mu, Ch, Vo)
1303 - **Fonville, Benny** (Db)
1304 - **Fonville, Harold** (Pn)
1305 - **Fonze, Lillian V.** (Vo)
1306 - **Foodim, Charles** (Ob)
1307 - **Fook, Alfonso** (Tb)
1308 - **Fookes, Carol** (Vo)
1309 - **Foote, Arthur** (Vi)
1310 - **Foote, Louise K.** Vi)
1311 - **Foote, Mildred** (Vo)
1312 - **Foote, Roy** (Pn)
1313 - **Foots, Bea** (Vo)
1314 - **Foran, Ruth** (Vo)
1315 - **Forastiere, Lucille** (Vo)
1316 - **Foray, George** (Acc)
1317 - **Forbes, Alberta** (Vo)
1318 - **Forbes, Alexander** (Vo)
1319 - **Forbes, Donald** (Vo)
1320 - **Forbes, Frank E.** (Vo)
1321 - **Forbes, George** (Pn)
1322 - **Forbes, Harry** (Tb, Tp)
1323 - **Forbes, Margot** (Vo)
1324 - **Forbes, Maria** (Song stylist)
1325 - **Forbes, Nancy** (Vi)
1326 - **Forbes, Pearl C.** (Vo)
1327 - **Forbes, Richard E.** (Vo)
1328 - **Forbes, Stanley** (Orch)
1329 - **Forbes, Theron** (Tb)
1330 - **Forbes, Virginia M.** (Vo)
1331 - **Force, Grace Helen** (Vo)
1332 - **Forchetti, Joe** (Sax)
1333 - **Forchetti, Vincent** (Tb)
1334 - **Ford, Andrew "Fats"** (Tp)
1335 - **Ford, Bill** (Vo, Tp, Orch)
1336 - **Ford, Charles B. Jr.** (Vo)
1337 - **Ford, Dorothy** (Vo)
1338 - **Ford, Edith** (Vo)
1339 - **Ford, Edmond** (Unspecified)
1340 - **Ford, Frank** (Ly)
1341 - **Ford, George Francis** (Fl, Sax, Cn)
1342 - **Ford, Harry** (Pn, Co, Orch)
1343 - **Ford, Helen** (Vo)
1344 - **Ford, Jacqueline** (Pn)
1345 - **Ford, Janie** (Vo)
1346 - **Ford, Jo Ann** (Vo)
1347 - **Ford, John** (Vo)
1348 - **Ford, Josephine** (Vo)
1349 - **Ford, Leary** (Vo)
1350 - **Ford, Lillian** (Pn)
1351 - **Ford, Madeline** (Vi)
1352 - **Ford, Myriel** (Pn)
1353 - **Ford, Nephi** (Har)
1354 - **Ford, Rachel** (Pn)
1355 - **Ford, Robert Peg** (Vo)
1356 - **Ford, Sarah** (Vo)
1357 - **Ford, Thomas** (Vo)
1358 - **Ford, Verna Alice** (Vo)
1359 - **Ford, Walter H.** (Ly)

Once upon a time . . .

1360 - **Ford, Wharton** (Orch)
1361 - **Forde, Agnes** (Pn, Ch, Vo)
1362 - **Forde, Betty May** (Pn)
1363 - **Forde, Hal** (Vo)
1364 - **Forde, Lois** (Pn)
1365 - **Forde, Millicent** (Pn)
1366 - **Forden, Rosetta** (Vo)
1367 - **Fordham, Ann** (Vo)
1368 - **Fordham, Furman** (Ch)
1369 - **Fordin, Jordan** (Sax)
1370 - **Fordyce, James** (Tp)
1371 - **Fordyce, Jessie** (Vo)
1372 - **Fordyce, Lyle C.** (Har)
1373 - **Fordyce, Marie** (Har)
1374 - **Foree, Mel** (Mu)
1375 - **Foreman, James** (Pn)
1376 - **Foreman, Marie** (Vo)
1377 - **Fores, Martha** (Vo)
1378 - **Forest, June** (Vo)
1379 - **Foretich, Herman** (Cl, Tp, Sax)
1380 - **Forgine, Barbara** (Pn)
1381 - **Forgione, Florence C.** (Vo)
1382 - **Forker, Thomas S.** (Vo)
1383 - **Forkner, Helen** (Vo)
1384 - **Form, Lorraine** (Vo)
1385 - **Forman, Albert** (Dr)
1386 - **Forman, Alistair M.** (Vo)
1387 - **Forman, Bill** (Tb)
1388 - **Forman, Charles** (Vo)
1389 - **Forman, Dorothy** (Vo)
1390 - **Forman, Harry L.** (Vo)
1391 - **Forman, James** (Pn)
1392 - **Forman, Ralph** (Vo)
1393 - **Forman, Shirley** (Vi)
1394 - **Formes, Carl** (Vo)
1395 - **Fornatora, Dorothy Theresa** (Vo)
1396 - **Fornoni, Zelinda** (Ch)
1397 - **Forrai, Olga** (Vo)
1398 - **Forrest, Ben** (Ly, Mu)
1399 - **Forrest, Ernest** (Gu, Ba)
1400 - **Forrest, Faith** (Pn)
1401 - **Forrest, George "Chet"** (Mu, Ly)
1402 - **Forrest, Helen** (Pn, Vo)
1403 - **Forrest, James Robert Jimmy** (Sax, Mu)
1404 - **Forrest, June** (Vo)
1405 - **Forrest, Martha** (Vo)
1406 - **Forrest, Mary Anne** (Vo)
1407 - **Forrest, Sidney** (Cl)
1408 - **Forrest, Vince** (Tb)
1409 - **Forrest, Virgil** (Pn)
1410 - **Forrester, Clyde** (Gu)
1411 - **Forrester, Howard** (Fl, Cl)
1412 - **Forrester, Howdy** (Vi)
1413 - **Forrester, Joe** (Gu, Db)
1414 - **Forrester, Ross** (Vo)
1415 - **Forsch, Fritz** (Vi, Orch)
1416 - **Forsgren, Margit** (Vo)
1417 - **Forst, Rudolph** (Vi, Mu)
1418 - **Forstat, Milton** (Ce, Orch)
1419 - **Forster, Alice** (Vo)
1420 - **Forster, Dorothy** (Mu, Pn)
1421 - **Forster, Eileen** (Vo)
1422 - **Forster, Eric** (Acc)
1423 - **Forster, Ernesta** (Pn)
1424 - **Forster, Hazel** (Vo)
1425 - **Forster, Joseph** (Pn)
1426 - **Forstot, Jessie** (Ce)
1427 - **Forsyth, Cecil** (Mu, Ly)
1428 - **Forsyth, Helen** (Vo)
1429 - **Forsyth, William H.** (Vo)
1430 - **Forsythe, Dorothy** (Vo)
1431 - **Forsythe, Jack** (Cl, Sax)
1432 - **Forsythe, Reginald** (Orch, Pn, Mu)
1433 - **Fort, Eleanor Hank** (Mu, Ly)
1434 - **Fort, Luigi** (Vo)
1435 - **Forte, Charles** (Orch)
1436 - **Forte, Gloria** (Vo)
1437 - **Forte, Margarite** (Vo)
1438 - **Forte, Michael** (Vo)
1439 - **Forteau, Irene** (Vo)
1440 - **Forth, Costance** (Vo)
1441 - **Fortier, Anselm** (Db)
1442 - **Fortis, John** (Mu, Ly)
1443 - **Fortmann, John** (Vo)
1444 - **Fortunato, Pasquale** (Vo)
1445 - **Fortune, John** (Vo)
1446 - **Forys, John** (Sax)
1447 - **Forys, Victoria** (Vo)
1448 - **Foscha, Marian** (Vo)
1449 - **Fosdick, Dudley** (Ho)
1450 - **Fosdick, Gene** (Orch)
1451 - **Fosella, Anthony** (Unspecified)
1452 - **Fosella, Vito** (Unspecified)
1453 - **Foshay, Nancy** (Vo, Pn)
1454 - **Foshee, Harschel** (Vo)
1455 - **Foss, Egil** (Pn)
1456 - **Foss, George** (Vo)
1457 - **Foss, Lukas** (Mu, Orch, Pn)
1458 - **Fossa, Rinaldo** (Vo)
1459 - **Foster, Alice Clemente** (Pn, Or)
1460 - **Foster, Allen** (Pn)
1461 - **Foster, Arthur E.** (Tb)
1462 - **Foster, Benjamin** (Vo)
1463 - **Foster, Betty Mae** (Vo)
1464 - **Foster, Carol** (Vo)
1465 - **Foster, Charles** (Sax)

Once upon a time . . .

1466 - **Foster, Chinee** (Dr, Vo)
1467 - **Foster, Christine** (Vo)
1468 - **Foster, Clarence** (Vo)
1469 - **Foster, Curtyse** (Sax)
1470 - **Foster, Donald J.** (Vo)
1471 - **Foster, Doris M.** (Vo)
1472 - **Foster, Dorothy Ruth** (Vo)
1473 - **Foster, Edith** (Vo)
1474 - **Foster, Fannabelle** (Unspecified)
1475 - **Foster, Fay** (Mu, Pn)
1476 - **Foster, Florence** (Vo)
1477 - **Foster, Frances** (Vo)
1478 - **Foster, Francis** (Vi, Vo)
1479 - **Foster, Frank** (Sax)
1480 - **Foster, George** (Pn, Vo)
1481 - **Foster, George Allen** (Orch)
1482 - **Foster, George Murphy "Pops"** (Db)
1483 - **Foster, Gerard** (Orch,Tb)
1484 - **Foster, Gloria** (Vo)
1485 - **Foster, Gwen** (Ha)
1486 - **Foster, Halle** (Vo)
1487 - **Foster, Harry** (Dr)
1488 - **Foster, Helen** (Vo)
1489 - **Foster, Hilda** (Vo)
1490 - **Foster, Jack** (Gu)
1491 - **Foster, James** (Vo)
1492 - **Foster, Jimmy** (Vo)
1493 - **Foster, Juliet** (Pn)
1494 - **Foster, Kay** (Vo)
1495 - **Foster, Koert** (Dr)
1496 - **Foster, Larry** (Vo)
1497 - **Foster, Laurette** (Vo)
1498 - **Foster, Leland W.** (Vo)
1499 - **Foster, Leroy "Baby Face"** (Gu)
1500 - **Foster, Madeline** (Vo)
1501 - **Foster, Miriam C.** (Tp)
1502 - **Foster, Mary Ann** (Vo)
1503 - **Foster, Nat** (Vo)
1504 - **Foster, Paul** (Pn)
1505 - **Foster, Paul** (Db)
1506 - **Foster, Paul** (Vo)
1507 - **Foster, Russ** (Sax)
1508 - **Foster, Sidney** (Pn)
1509 - **Foster, Stephen Collins** (Mu, Ly)
1510 - **Foster, Stuart** (Vo)
1511 - **Foster, True** (Vo)
1512 - **Foster, Wilber B.** (Vo)
1513 - **Foster, Willie** (Gu, Ba)
1514 - **Foti, Frank** (Orch)
1515 - **Fotia, Rose** (Vo)
1516 - **Fotine, Larry "Larry Fotin"** (Mu, Or, Pn, Arr)
1517 - **Fouche, Earl** (Sax)
1518 - **Fountain, Sue** (Vo)
1519 - **Fountaine, David** (Vo, Pn, Or)
1520 - **Four, Ebony** (Vo)
1521 - **Fourestier, Louis** (Orch)
1522 - **Fournier, Pierre** (Ce)
1523 - **Fournier, Vernel Anthony** (Dr)
1524 - **Fouse, Harry** (Vo)
1525 - **Fowden, Florence M.** (Vo)
1526 - **Fowen, Billy** (Vo)
1527 - **Fowkers, Robert Allen** (Vo)
1528 - **Fowler, Arthur** (Pn)
1529 - **Fowler, Bernice R.** (Vo)
1530 - **Fowler, Billy** (Orch, Sax)
1531 - **Fowler, Edwin** (Vo)
1532 - **Fowler, Envoy Frank** (Co)
1533 - **Fowler, Esther B.** (Vo)
1534 - **Fowler, George** (Pn, Or, Ch,Vo)
1535 - **Fowler, Jack** (Tp)
1536 - **Fowler, John E. Jr.** (Vo)
1537 - **Fowler, Lemuel** (Pn)
1538 - **Fowler, Leonard** (Vo)
1539 - **Fowler, Lucky** (Gu)
1540 - **Fowler, Manet Harrison** (Vo)
1541 - **Fowler, Mary M.** (Vo)
1542 - **Fowler, Pauline** (Vo)
1543 - **Fowler, Robert** (Tb, Tp)
1544 - **Fowler, Rosemarie** (Vo)
1545 - **Fowler, Russell S.** (Unspecified)
1546 - **Fowler, Ruth Leah** (Vo)
1547 - **Fowler, Sherman B.** (Mu)
1548 - **Fowler, Wally** (Vo)
1549 - **Fowlkes, Charlie** (Sax)
1550 - **Fox, Arnold Morton** (Vo)
1551 - **Fox, Arthur** (Unspecified)
1552 - **Fox, Barbara** (Vo, Vi)
1553 - **Fox, Baron** (Pn)
1554 - **Fox, Bertram J.** (Vo)
1555 - **Fox, Betty Powell** (Vo)
1556 - **Fox, Charlie** (Pn)
1557 - **Fox, Costance Regina** (Vo)
1558 - **Fox, Dave** (Vo)
1559 - **Fox, Dulce** (Vi)
1560 - **Fox, Ethel** (Vo)
1561 - **Fox, Farnum** (Db)
1562 - **Fox, Fred** (Ho)
1563 - **Fox, Gertrude** (Vo)
1564 - **Fox, Harry** (Cl)
1565 - **Fox, Helen** (Vo)
1566 - **Fox, James** (Vo)
1567 - **Fox, John** (Vo)
1568 - **Fox, John** (Vo, Db)
1569 - **Fox, Leslie** (Vo)
1570 - **Fox, Lou** (Vi)

Once upon a time . . .

1571 - **Fox, Manny** (Tp)
1572 - **Fox, Marie** (Vo)
1573 - **Fox, Oscar J.** (Mu)
1574 - **Fox, Ray** (Vo)
1575 - **Fox, Robert** (Pn)
1576 - **Fox, Roy** (Co, Orch)
1577 - **Fox, Sidney** (Vo)
1578 - **Fox, Virgil** (Pn, Or)
1579 - **Fox, Virginia C.** (Vo)
1580 - **Foxworth, Mattie** (Vo)
1581 - **Foxx, Charles R.** (Vo)
1582 - **Foxx, Redd** (Vo)
1583 - **Foy, Albert** (Vi)
1584 - **Foy, Jack** (Mu)
1585 - **Foy, Katherine Schaefer** (Pn)
1586 - **Foy, Robert K.** (Vo)
1587 - **Foy, Rose** (Vo)
1588 - **Foy, Vivian** (Vo)
1589 - **Foye, Hope** (Vo)
1590 - **Fradkin, Frederick** (Vi, Mu)
1591 - **Fradkin, Howard** (Fl)
1592 - **Fradkin, Irving M.** (Vo)
1593 - **Fradkin, Philip** (Pn)
1594 - **Frae, Alan** (Vo)
1595 - **Fragos, George** (Mu)
1596 - **Fragos, Louis** (Vi)
1597 - **Fraietta, Mary** (Vo)
1598 - **Frailey, Leeroy** (Unspecified)
1599 - **Fraioli, John** (Vo)
1600 - **Framer, Chick** (Vo)
1601 - **Frampton, Arthur James** (Vo)
1602 - **Francaix, Jean** (Mu, Pn)
1603 - **France, Norma** (Vo)
1604 - **Frances, "Lilly Bell"** (Pn)
1605 - **Frances, Marian** (Vo)
1606 - **Francescatti, Zino** (Vi)
1607 - **Franceschi, Vera** (Pn)
1608 - **Francewitz, Ann** (Vo)
1609 - **Franchella, Anthony** (Vo)
1610 - **Franchetti, Aldo** (Orch, Mu)
1611 - **Franchido, Carol** (Vo)
1612 - **Franchini, Anthony** (Gu)
1613 - **Francine, Anne** (Vo)
1614 - **Francis, Albert David "Panama"** (Dr, Orch)
1615 - **Francis, Arnold** (Cl, Sax)
1616 - **Francis, Eurita** (Pn)
1617 - **Francis, Freddie** (Tp)
1618 - **Francis, Gloria** (Vo)
1619 - **Francis, Gwendolyn** (Pn)
1620 - **Francis, Harold** (Pn)
1621 - **Francis, John C.** (Vo)
1622 - **Francis, Larry** (Vo)
1623 - **Francis, Marion** (Vo)
1624 - **Francis, Rosalie** (Pn)
1625 - **Francis, Silvia** (Vo)
1626 - **Francis, Walter** (Vo)
1627 - **Francisco, Grace** (Vo)
1628 - **Franciscus, Florence C.** (Vo)
1629 - **Franck, Cesar** (Pn, Or)
1630 - **Franck, Marie** (Vo)
1631 - **Franco, Giovanni** (Vo)
1632 - **Franco, Nena** (Vo, Pn, Gu, Man)
1633 - **Franco, Thomas** (Pn, Vi)
1634 - **Franconi, Terri** (Vo)
1635 - **Francus, Benjamin J.** (Unspecified)
1636 - **François, Marion** (Vo)
1637 - **François, Samson** (Pn)
1638 - **Frandjeskakis, D.** (Acc)
1639 - **Frangadakis, Milton J.** (Vo)
1640 - **Frangipane, Rose Marie** (Vo)
1641 - **Frangott, Leon** (Vl, Vi)
1642 - **Frank, Ann** (Vo)
1643 - **Frank, Arlyne** (Vo)
1644 - **Frank, Arthur** (Fl)
1645 - **Frank, Bernard** (Pn)
1646 - **Frank, Charles** (Cl)
1647 - **Frank, Claude** (Pn)
1648 - **Frank, Deborah** (Vi)
1649 - **Frank, Dorothy** (Vo)
1650 - **Frank, Edward** (Vo)
1651 - **Frank, Elizabeth** (Tp)
1652 - **Frank, Elsie** (Vo)
1653 - **Frank, Harry** (Orch)
1654 - **Frank, Helen** (Tp)
1655 - **Frank, Henry** (Vo)
1656 - **Frank, Irving** (Unspecified)
1657 - **Frank, Ivan** (Orch)
1658 - **Frank, Janet M.** (Unspecified)
1659 - **Frank, Joe** (Dr)
1660 - **Frank, Joyce** (Vo)
1661 - **Frank, Katherine** (Vo)
1662 - **Frank, Marcel** (Pn)
1663 - **Frank, Marion** (Unspecified)
1664 - **Frank, Milton** (Vo)
1665 - **Frank, Murray W. "Moishe"** (Unspecified)
1666 - **Frank, Peter** (Vi)
1667 - **Frank, Philip** (Vi)
1668 - **Frank, Sherman** (Pn)
1669 - **Frank, Shirley Hope** (Vo)
1670 - **Franke, Arthur** (Vo)
1671 - **Franke, Paul** (Vo)
1672 - **Franke, Robert** (Vo)
1673 - **Frankel, Bennett** (Bassoon)
1674 - **Frankel, Jean** (Cl, Fl)
1675 - **Frankel, Rosalynd** (Pn)
1676 - **Frankel, Shelley** (Vo)

Once upon a time . . .

1677 - **Frankel, Stefan** (Vi)
1678 - **Frankenberg, Barbara** (Vo)
1679 - **Frankenberg, Stephanie** (Vo)
1680 - **Frankenthaler, Helen S.** (Vo)
1681 - **Frankhouser, Charles** (Tp)
1682 - **Franki, Helen** (Vo)
1683 - **Franklin, Cass** (Vo)
1684 - **Franklin, Barbara L.** (Unspecified)
1685 - **Franklin, Benjamin** (Orch)
1686 - **Franklin, Blanche Ortha** (Vo, Mu, Ly)
1687 - **Franklin, Clarence LaVaughn** (Vo)
1688 - **Franklin, Dave** (Mu, Ly, Pn)
1689 - **Franklin, Edythe** (Vo, Pn, Or)
1690 - **Franklin, Emily** (Pn)
1691 - **Franklin, Eugene** (Vo)
1692 - **Franklin, Eva** (Pn, Vo)
1693 - **Franklin, Gladys** (Pn)
1694 - **Franklin, Harry** (Pn)
1695 - **Franklin, Irene** (Pn, Vo)
1696 - **Franklin, Jimmy Jr.** (Mu, Ly)
1697 - **Franklin, Leonard** (Vo)
1698 - **Franklin, Lidija** (Vo)
1699 - **Franklin, Lorraine** (Vo)
1700 - **Franklin, Majorie** (Pn)
1701 - **Franklin, Margaret** (Vo)
1702 - **Franklin, Melvil M.** (Mu, Pn, Orch, Arr)
1703 - **Franklin, Mildred** (Vi)
1704 - **Franklin, Robert** (Orch, Mu)
1705 - **Franklin, William** (Tb, Tp, Vo)
1706 - **Franklin, William** (Vo)
1707 - **Franklyn, Walter** (Vo)
1708 - **Franks, Dave** (Vo)
1709 - **Franks, Graham P. "Fido"** (Unspecified)
1710 - **Franks, James Reubin** (Vo)
1711 - **Frantellizzi, Phyllis** (Vi)
1712 - **Frantz, Arthur** (Ho)
1713 - **Frantz, Dalies** (Pn)
1714 - **Frantz, Ferdinand** (Vo)
1715 - **Frantz, Florence** (Vo)
1716 - **Frantz, William** (Unspecified)
1717 - **Franz, Abbe** (Pn)
1718 - **Franz, Emily** (Vi)
1719 - **Franz, Ernest** (Orch)
1720 - **Franz, Fred** (Vo)
1721 - **Franz, Janet Dorothy** (Vo)
1722 - **Franz, Julian** (Unspecified)
1723 - **Franz, Marie** (Vo)
1724 - **Franza, Gus** (Vo)
1725 - **Franzago, Gene L.** (Unspecified)
1726 - **Franzblau, Isidore** (Pn)
1727 - **Franze, Helen** (Vo)
1728 - **Franzel, Carlotta** (Vo)
1729 - **Franzell, Gregory** (Pn, Orch)
1730 - **Franzella, Salvatore Sal Jr.** (Cl, Sax)
1731 - **Franzetti, Jack** (Pn)
1732 - **Franzman, Wilma** (Vo)
1733 - **Franznick, Janet** (Vo)
1734 - **Franzoi, Inez** (Pn)
1735 - **Franzreb, Henry** (Vo)
1736 - **Frasca, Harry** (Unspecified)
1737 - **Frasca, Pasqualina** (Vo)
1738 - **Frascati, Frank P. Red** (Vo)
1739 - **Frascognia, Xavier** (Vo)
1740 - **Frase, Jack** (Tp, Orch)
1741 - **Fraser, Augusta** (Vo)
1742 - **Fraser, Dudsworth** (Vo)
1743 - **Fraser, Frances H.** (Vo)
1744 - **Fraser, Jean** (Vo)
1745 - **Fraser, Harry** (Orch)
1746 - **Fraser, Martha** (Vi)
1747 - **Fraser, Mary** (Vo, Vi)
1748 - **Fraser, Robert** (Vo)
1749 - **Fraser, Walter** (Dr, Vibraharp)
1750 - **Frasier, Iva** (Vo)
1751 - **Frasier, Norman** (Pn)
1752 - **Frasso, Mary** (Vo, Or)
1753 - **Fratangelo, Gloria** (Vo)
1754 - **Fratella, Alfred** (Bugle)
1755 - **Fratesi, Gino** (Vo)
1756 - **Fratterola, Filomena** (Vo)
1757 - **Fratto, Fanny** (Vo)
1758 - **Fraumene, Mary E.** (Vo)
1759 - **Frawley, John F. "Jack" "Big Boy"** (Unspecified)
1760 - **Frawley, Vincent G.** (Vo)
1761 - **Frawley, William** (Vo)
1762 - **Fray, Alice** (Pn)
1763 - **Fray, Jacques** (Pn, Mu, Orch)
1764 - **Frazee, Jane** (Vo)
1765 - **Frazer, Frances** (Vo)
1766 - **Frazer, Harry Mitchell** (Vo)
1767 - **Frazer, John** (Pn)
1768 - **Frazer, Walker** (Dr, Vib)
1769 - **Frazier, Al** (Vo)
1770 - **Frazier, Bill** (Sax)
1771 - **Frazier, Charles** (Fl, Sax)
1772 - **Frazier, Earl** (Pn)
1773 - **Frazier, Harriet** (Vo)
1774 - **Frazier, Jake** (Tb)
1775 - **Frazier, Jane** (Vo)
1776 - **Frazier, Joseph** (Vo)
1777 - **Frazier, Josiah "Cie"** (Dr)
1778 - **Frazier, Louis** (Vo)
1779 - **Frazzini, Al** (Mu, Ly, Vi, Gu, Man, Or)
1780 - **Freccia, Massimo** (Vi, Orch)
1781 - **Frechette, Marilyn** (Vo)

Once upon a time . . .

1782 - **Freda, Alfred** (Vo)
1783 - **Frederico, Frank** (Gu)
1784 - **Frederick, Conrad** (Pn, Arr, Vo)
1785 - **Frederick, Helen** (Pn)
1786 - **Frederick, Kurt** (Vl)
1787 - **Frederick, Marie** (Pn)
1788 - **Frederick, Paul Gerald** (Tp)
1789 - **Frederick, Paul J.** (Mu, Arr)
1790 - **Fredericks, Al** (Vo)
1791 - **Fredericks, Charles** (Vo)
1792 - **Fredericks, Connie** (Pn, Vo)
1793 - **Fredericks, Conrad** (Arr, Vo)
1794 - **Fredericks, Dorothy** (Vo)
1795 - **Fredericks, John** (Vo)
1796 - **Fredericks, Leona** (Vo)
1797 - **Fredericks, Lester** (Vo)
1798 - **Fredericks, Frank** (Tp)
1799 - **Fredhoven, Hans** (Pn)
1800 - **Fredlund, Howard Victor** (Vo)
1801 - **Fredman, Mabel** (Vo)
1802 - **Fredrickson, Beatrice** (Vo)
1803 - **Fredrics, Jan** (Orch)
1804 - **Free, Marion** (Vo)
1805 - **Freed, Arthur** (Ly)
1806 - **Freed, David** (Ce)
1807 - **Freed, Edith** (Unspecified)
1808 - **Freed, Isadore** (Mu, Arr, Orch, Pn, Ob, Ce,)
1809 - **Freed, Samuel** (Vl, Vi)
1810 - **Freed, Sidney** (Unspecified)
1811 - **Freed, Ralph** (Ly)
1812 - **Freed, Walter** (Mu, Ly)
1813 - **Freedley, Bob** (Orch)
1814 - **Freedman, Arthur J.** (Vo)
1815 - **Freedman, Beatrice R.** (Vo)
1816 - **Freedman, Clara** (Pn)
1817 - **Freedman, David "David Mann"** (Ly, Mu)
1818 - **Freedman, Ethel** (Vo)
1819 - **Freedman, Lawrence** (Vo)
1820 - **Freedman, Lester** (Vo)
1821 - **Freedman, Marilyn Ann** (Vo)
1822 - **Freedman, Martin** (Vi)
1823 - **Freedman, Maurice** (Sax)
1824 - **Freedman, Max C.** (Ly)
1825 - **Freedman, Morton** (Vo)
1826 - **Freedman, Peter** (Unspecified)
1827 - **Freedman, Shirley** (Vi)
1828 - **Freeland, Jeni** (Vo)
1829 - **Freeley, Thomas** (Vo)
1830 - **Freeman, Al** (Vo)
1831 - **Freeman, Andrew** (Gu, Ba, Vo)
1832 - **Freeman, Anna** (Theremin, Pn)
1833 - **Freeman, Barbara** (Vo)
1834 - **Freeman, Bud** (Sax)
1835 - **Freeman, Caroline** (Vo)
1836 - **Freeman, Dorothy Shirley** (Vo)
1837 - **Freeman, Earle Lavon Von Sr.** (Sax, C1)
1838 - **Freeman, Edmund** (Vo)
1839 - **Freeman, Edward** (Pn)
1840 - **Freeman, Emma U.** (Vo)
1841 - **Freeman, George** (Vo, Gu)
1842 - **Freeman, Gladys L.** (Or, Pn)
1843 - **Freeman, Gloria** (Vo)
1844 - **Freeman, Henry Hank** (Sax, Cl, Fl)
1845 - **Freeman, Harold** (Cl)
1846 - **Freeman, Jack** (Tympani)
1847 - **Freeman, Jean** (Pn)
1848 - **Freeman, Jerry** (Orch)
1849 - **Freeman, Kenneth** (Pn)
1850 - **Freeman, Lawrence Bud** (Sax, Orch, Arr, Mu)
1851 - **Freeman, Lawrence Harry** (Mu)
1852 - **Freeman, Marcia** (Ly)
1853 - **Freeman, Melissa** (Pn)
1854 - **Freeman, Melvil** (Unspecified)
1855 - **Freeman, Mort** (Cl, Sax)
1856 - **Freeman, Pearl** (Vo)
1857 - **Freeman, Pierson** (Vo)
1858 - **Freeman, Red** (Tb, Vo)
1859 - **Freeman, Robert** (Pn)
1860 - **Freeman, Rudolph Rudy** (Vo)
1861 - **Freeman, Russell Donald** (Mu, Pn)
1862 - **Freeman, Ruth** (Fl)
1863 - **Freeman, Sidney** (Vo)
1864 - **Freeman, Stanley** (Mu, Pn, Ly, Arr)
1865 - **Freeman, Ticker** (Mu, Pn)
1866 - **Freeman-Gudeman, Ruth** (Fl)
1867 - **Freemantel, Frederic** (Vo)
1868 - **Freer, Eleanor Everest** (Mu)
1869 - **Freese, Fred** (Vo)
1870 - **Freese, Robert** (Vo)
1871 - **Freeze, Eleonor** (Vo)
1872 - **Frega, Andrew** (Vi)
1873 - **Frega, Geate Gate** (Db)
1874 - **Freides, Shirley Shirl** (Vo)
1875 - **Freidkin, Joanne K.** (Vo)
1876 - **Freidlein, Edward Harrison** (Vo)
1877 - **Freidman, Harry "Blue Barron"** (Orch, Arr)
1878 - **Freidman, Rochelle** (Vo)
1879 - **Freidman, Shirley** (Unspecified)
1880 - **Freidtadat, Ancel** (Tp)
1881 - **Freier, Saul** (Vo)
1882 - **Freil, Suzanne** (Vo)
1883 - **Freiland, Hershel** (Tb, Orch)
1884 - **Freilich, Gloria** (Pn)
1885 - **Freiman, Irene** (Pn)

Once upon a time . . .

1886 - **Freimarck, Vincent** (Vo)
1887 - **Freistadt, Harry** (Tp)
1888 - **Freistat, Al** (Sax, Fl, Cl)
1889 - **Freistock, Beatrice** (Vo)
1890 - **Freitag, Frank** (Vo)
1891 - **Freitag, Dick** (Vl)
1892 - **Freitag, Dorothea** (Pn, Mu, Arr)
1893 - **Freiz, Neil** (Tp)
1894 - **Frellsen, Arline Anita** (Vo)
1895 - **Fremont, Ruth** (Vo)
1896 - **French, Audrey** (Vo)
1897 - **French, Charles** (Dr, Vo)
1898 - **French, Earl** (Vo)
1899 - **French, Edward** (Pn)
1900 - **French, Eleanor** (Vo)
1901 - **French, Lois Jane** (Pn)
1902 - **French, Marian** (Vo)
1903 - **French, Myrtha** (Vo)
1904 - **French, Peggy** (Vo)
1905 - **Frencis, Panama** (Dr)
1906 - **Frenet, Paul** (Vo)
1907 - **Frengt, Leon** (Vl)
1908 - **Frenkel, Stefan** (Vi, Orch)
1909 - **Freno, Paul** (Vo, Ch)
1910 - **Frenzel, Sue** (Vo)
1911 - **Frenzelas, Paul G.** (Vo)
1912 - **Frerichs, Doris** (Pn)
1913 - **Fresco, Don** (Cl, Sax)
1914 - **Fresk, Babe** (Cl, Sax)
1915 - **Freudberg, Leo** (Orch)
1916 - **Freudenberger, Jean** (Unspecified)
1917 - **Freudenthal, Josef** (Mu, Ly)
1918 - **Freund, Darrel** (Tp)
1919 - **Freund, Eugene** (Unspecified)
1920 - **Freund, Frederick** (Tp)
1921 - **Freund, Methida** (Vi)
1922 - **Freund, Paul** (Vo)
1923 - **Freundlich, Burton D.** (Vo)
1924 - **Frevert, Richard** (Tp)
1925 - **Frew, Dian** (Vo)
1926 - **Frew, Kenneth Claude** (Tp)
1927 - **Frewen, Mary** (Vo)
1928 - **Frewert, Vera E.** (Vo)
1929 - **Frewin, Richard E.** (Vo)
1930 - **Frey, Edgar** (Vo)
1931 - **Frey, Eugene Jr.** (Vo)
1932 - **Frey, Fran** (Vo, Vi)
1933 - **Frey, Gloria** (Vo, Pn)
1934 - **Frey, Henry C.** (Co)
1935 - **Frey, Hugo** (Mu, Arr, Pn)
1936 - **Frey, Peter H.** (Orch)
1937 - **Frey, Randolph William Randy** (Tp)
1938 - **Freydberg, Hannelore** (Vo)
1939 - **Freyleue, Donald** (Pn, Or)
1940 - **Fria, Jasephine** (Vo)
1941 - **Frichen, Frederica** (Vo)
1942 - **Frick, Leslie** (Vo)
1943 - **Fricke, Donald E.** (Vo)
1944 - **Fricke, Jean** (Vo)
1945 - **Friday, Pat** (Vo)
1946 - **Fridkin, Murray** (Ly)
1947 - **Fridkin, Robert** (Orch)
1948 - **Fried, Arlene** (Vo)
1949 - **Fried, Gerald** (Ob, Mu)
1950 - **Fried, Harriet** (Pn)
1951 - **Fried, Martin** (Mu, Arr)
1952 - **Fried, Melvin** (Vo)
1953 - **Fried, Sylvia** (Vo)
1954 - **Friedberg, Carl Rudolf Hermann** (Pn)
1955 - **Friedberg, Esther** (Unspecified)
1956 - **Friedberg, Roy** (Vo)
1957 - **Friedberg, William** (Unspecified)
1958 - **Friedberger, Emil** (Mu, Pn)
1959 - **Friedberger, Rachel** (Pn)
1960 - **Friede, Elia** (Vl, Vi, Ce)
1961 - **Friedell, Harold** (Or, Mu, Pn)
1962 - **Friedeman, Wilhelm** (Pn)
1963 - **Friedenberg, Harriet** (Vo)
1964 - **Friedenberg, Helen** (Vo)
1965 - **Friedewald, Anita** (Vo)
1966 - **Friedkin, Bob** (Orch)
1967 - **Friedland, Anatol** (Mu, Ly)
1968 - **Friedland, Bill** (Vo)
1969 - **Friedland, Helene** (Vo)
1970 - **Friedland, Walter** (Sax)
1971 - **Friedlander, Ernest** (Ce)
1972 - **Friedlander, Henry** (Ho)
1973 - **Friedlander, Jacob** (Vo)
1974 - **Friedlander, Royal** (Vo)
1975 - **Friedlander, William Barr** (Mu, Ly)
1976 - **Friedlich, Leo** (Unspecified)
1977 - **Friedman, Abraham Abe** (Vo)
1978 - **Friedman, Alice** (Vo)
1979 - **Friedman, Barbara** (Vo)
1980 - **Friedman, Bernice** (Vo)
1981 - **Friedman, Bessie** (Vo)
1982 - **Friedman, Blanche** (Pn, Vo)
1983 - **Friedman, Charles** (Vi)
1984 - **Friedman, Donald** (Vo)
1985 - **Friedman, Doris** (Vo)
1986 - **Friedman, Dorothea** (Orch)
1987 - **Friedman, Edith** (Pn)
1988 - **Friedman, Elaine** (Vo)
1989 - **Friedman, Elsie** (Vo, Ch)
1990 - **Friedman, Eugene W.** (Vo)
1991 - **Friedman, Evelyn** (Unspecified)

Once upon a time . . .

1992 - **Friedman, Florence** (Vo)
1993 - **Friedman, Gertrude L.** (Unspecified)
1994 - **Friedman, Harriet** (Vo)
1995 - **Friedman, Helen** (Vi)
1996 - **Friedman, Hilda** (Vo)
1997 - **Friedman, Ignaz** (Pn)
1998 - **Friedman, Irving** (Bassoon, Cl, Orch)
1999 - **Friedman, Izzy** (Cl, Sax)
2000 - **Friedman, Jerry** (Orch)
2001 - **Friedman, Joan** (Pn)
2002 - **Friedman, Julius** (Vi)
2003 - **Friedman, Leo** (Mu, Ha, Dr)
2004 - **Friedman, Martin** (Unspecified)
2005 - **Friedman, Maurice** (Vo)
2006 - **Friedman, Max** (Pn, Mu, Ch)
2007 - **Friedman, Melvin** (Orch, Mu, Arr)
2008 - **Friedman, Mortimer** (Vo)
2009 - **Friedman, Morton B. Morty** (Cl, Sax)
2010 - **Friedman, Ralph** (Orch)
2011 - **Friedman, Sol** (Vo)
2012 - **Friedman, Stanleigh P.** (Mu)
2013 - **Friedman, Stanley** (Tp)
2014 - **Friedman, Sylvia** (Ce)
2015 - **Friedman, Theodore Leopold "Ted Lewis"** (Orch, Vo, Cl)
2016 - **Friedrichs, Arthur M.** (Vo)
2017 - **Friedson, Phyllis** (Pn)
2018 - **Friedwald, Will** (Mu)
2019 - **Friefeld, Leonard** (Vo)
2020 - **Friel, Susanne** (Vo)
2021 - **Frieman, Carol** (Pn)
2022 - **Frieman, Claire** (Pn)
2023 - **Friend, Albert L.** (Mu)
2024 - **Friend, Stella** (Vo)
2025 - **Friend, Cliff** (Mu, Ly)
2026 - **Friend, Frances** (Vo)
2027 - **Friend, John** (Vo)
2028 - **Friend, Laurence A.** (Vo)
2029 - **Frierson, Andrews** (Vo)
2030 - **Frierson, Jimmy** (Vo)
2031 - **Fries, Costance Edna** (Pn)
2032 - **Friese, Alfred** (Dr, Perc)
2033 - **Frigerio, Claudio** (Vo)
2034 - **Frigiano, Ralph** (Vo)
2035 - **Frigiolino, Eda** (Vo, Pn)
2036 - **Frigo, Johnny** (Vi)
2037 - **Frigo, Lino** (Acc)
2038 - **Frigo, Ricky** (Dr)
2039 - **Frijsh, Povla** (Vo)
2040 - **Frikin, Anatol** (Vo)
2041 - **Friley, Jeannie** (Vo)
2042 - **Friley, Vernon** (Sax, Tb)
2043 - **Friml, Rudolph Jr.** (Pn, Mu, Orch)
2044 - **Frink, Shirley** (Vo)
2045 - **Frisch, Albert T.** (Mu)
2046 - **Frisch, Billy** (Mu, Ly)
2047 - **Frischmann, Alfred J.** (Vo)
2048 - **Frischmann, Dorothea** (Pn)
2049 - **Frischmann, Joseph** (Ho)
2050 - **Frischmann, Patricia** (Vo)
2051 - **Friscia, Diana** (Vo)
2052 - **Friscia, Katherine** (Vo)
2053 - **Friselle, Frank** (Dr)
2054 - **Frishman, Sylvia** (Vo)
2055 - **Frisina, David** (Vi)
2056 - **Friskin, James** (Pn)
2057 - **Friskin, Kate** (Pn)
2058 - **Frist, Irma** (Vo)
2059 - **Fritsch, Stephen** (Fl)
2060 - **Fritz, Albert R.** (Vo)
2061 - **Fritzberg, Everett** (Pn)
2062 - **Fitzen, Edward** (Pn, Acc)
2063 - **Fritzinger, Mary Jane** (Vo)
2064 - **Frizer, Lillian** (Pn, Vo)
2065 - **Froeba, Frank** (Pn, Orch)
2066 - **Froelich, Dorothy** (Vo)
2067 - **Froelich, Henry** (Vo)
2068 - **Frohcker, Edward** (Vo)
2069 - **Frohman, Bert** (Vo)
2070 - **Froman, Jane Ellen** (Vo)
2071 - **Frome, Arnold** (Tb)
2072 - **Fromm, Edward Ed** (Tb)
2073 - **Fromm, Harold** (Pn)
2074 - **Fromm, Louis Lou** (Dr)
2075 - **Fromm, Stephen** (Vo)
2076 - **Fromme, Laura** (Vo)
2077 - **Fronzel, Carlotta** (Vo)
2078 - **Froom, Charles** (Vo)
2079 - **Frose, Jack** (Orch)
2080 - **Frosini, Pietro** (Mu, Acc)
2081 - **Frosk, John** (Tp)
2082 - **Fross, Sylvia** (Vo)
2083 - **Frost, Barbara** (Pi)
2084 - **Frost, Barbara Bobbie** (Vo)
2085 - **Frost, Charles** (Vo)
2086 - **Frost, Chet** (Orch)
2087 - **Frost, Edwin, L.** (Vo)
2088 - **Frost, Harold G. Jack** (Mu)
2089 - **Frost, Helen G.** (Vo)
2090 - **Frost, Irving** (Pn)
2091 - **Frost, Marie** (Pn)
2092 - **Frost, Marjorie** (Vo)
2093 - **Frost, William** (Vo)
2094 - **Froug, Walter** (Vo)
2095 - **Froyland, Robert** (Vo, Ch)
2096 - **Fruchtbaum, Sara** (Vi, Pn)

Once upon a time . . .

2097 - **Fruchtman, Walter G.** (Vo)
2098 - **Frugoni, Orazio** (Pn)
2099 - **Fruminsky, Jean** (Vi)
2100 - **Frumkin, Judith** (Vo)
2101 - **Fruscella, Tony** (Orch, Mu, Tp)
2102 - **Fry, Charlie** (Orch)
2103 - **Fry, Dini De Remer** (Pn)
2104 - **Fry, Evelyn** (Vo)
2105 - **Fryberg, Martin** (Mu)
2106 - **Fryburg, Sophie Ann** (Vo)
2107 - **Frye, Carl** (Sax)
2108 - **Frye, Don** (Pn)
2109 - **Frye, Homo** (Gu, Man)
2110 - **Frye, John** (Vo)
2111 - **Frye, Rosalie** (Vo)
2112 - **Frye, Theodore** (Vo, Ch)
2113 - **Fryer, Dolores** (Vo)
2114 - **Fryer, Jean "Jappy"** (Vo)
2115 - **Fryer, Jim** (Tb)
2116 - **Fuccella, Mary Anne** (Vo)
2117 - **Fuchs, Alan** (Unspecified)
2118 - **Fuchs, Claire P.** (Unspecified)
2119 - **Fuchs, Edward E.** (Vo)
2120 - **Fuchs, Eleanore** (Vo)
2121 - **Fuchs, Joseph** (Vi)
2122 - **Fuchs, Lillian** (Vl, Vi)
2123 - **Fuchs, Lois** (Vo)
2124 - **Fuentes, Jovita** (Vo)
2125 - **Fuerst, Eugene** (Orch)
2126 - **Fuerst, Jean S.** (Vo)
2127 - **Fuerst, Larry** (Vo)
2128 - **Fuerst, Marie G.** (Vo)
2129 - **Fuess, John L.** (Or)
2130 - **Fuessle, Emma Dubois** (Tp)
2131 - **Fuga, Joanne** (Pn)
2132 - **Fugel, Edward** (Vo)
2133 - **Fuhrer, Jim** (Vo)
2134 - **Fujiwara, Josie** (Vo)
2135 - **Fulco, John** (Vo)
2136 - **Fuld, James** (Vo)
2137 - **Fuld, Leo** (Vo)
2138 - **Fuld, Milton** (Vo)
2139 - **Fuleihan, Anis** (Mu, Pn, Orch)
2140 - **Fulford, Clarence "Mouse"** (Tb)
2141 - **Fulford, Tommy** (Pn, Dr)
2142 - **Fulkerson, David** (Pn, Or)
2143 - **Fulkerson, Donald C.** (Or, Ch)
2144 - **Fullbright, Richard** (Db)
2145 - **Fullenweider, Charles** (Unspecified)
2146 - **Fullenweider, Roberta** (Vo)
2147 - **Fuller, Alice** (Vo)
2148 - **Fuller, "Blind Boy" "Rag Mama"** (Gu, Vo, Mu)
2149 - **Fuller, Bob** (Cn, Sax)
2150 - **Fuller, Bobby** (Vo)
2151 - **Fuller, Carol** (Unspecified)
2152 - **Fuller, Clive N.** (Mu)
2153 - **Fuller, Earl** (Orch, Pn)
2154 - **Fuller, Ella Margaret** (Vo)
2155 - **Fuller, Elsie** (Vo)
2156 - **Fuller, Fenwick B.** (Vo)
2157 - **Fuller, Florence** (Vo)
2158 - **Fuller, George** (Vo)
2159 - **Fuller, Gertrude** (Vo)
2160 - **Fuller, Harrison** (Vo)
2161 - **Fuller, Katherine B.** (Vo)
2162 - **Fuller, Larry** (Vo)
2163 - **Fuller, Lorenzo** (Vo)
2164 - **Fuller, Phoebe** (Vo)
2165 - **Fuller, Robert** (Pn)
2166 - **Fuller, Sarah** (Vo)
2167 - **Fuller, Walter Gilbert Gil** (Arr, Orch, Vo)
2168 - **Fuller, Wiley** (Sax)
2169 - **Fuller, William** (Vo)
2170 - **Fullerton, Gloria** (Pn)
2171 - **Fullerton, Grace** (Pn)
2172 - **Fullerton, Marjorie** (Pn, Vo)
2173 - **Fullin, Vittorio** (Vo)
2174 - **Fulson, Lowell "Tulsa Red"** (Orch, Gu, Vo)
2175 - **Fulton, Freddie** (Vo)
2176 - **Fulton, Jack Jr.** (Vo)
2177 - **Fulton, John C. Jack** (Tb, Cn, Vo, Sax)
2178 - **Fulton, Joseph** (Vo)
2179 - **Fulton, Marion "Girl"** (Ho)
2180 - **Fulton, Marjorie** (Vi)
2181 - **Fulton, Marlene** (Pn)
2182 - **Fulton, Verna** (Unspecified)
2183 - **Fulton, Vincent** (Db)
2184 - **Fultz, Dick** (Tp)
2185 - **Fumo, Rita** (Vi)
2186 - **Funck, Augustus R.** (Vo, Vi)
2187 - **Fund, Bert** (Vi)
2188 - **Funda, Frank** (Orch, Vi)
2189 - **Funderburg, John** (Tp)
2190 - **Funk, Bob** (Tp)
2191 - **Funk, Larry** (Orch)
2192 - **Funk, Margaret** (Unspecified)
2193 - **Funk, M. Thompson** (Gu, Ba)
2194 - **Funsch, George** (Vo)
2195 - **Fuqua, Charlie** (Vo, Gu, Uk)
2196 - **Fuqua, Harvey** (Vo)
2197 - **Furedi, Edith** (Vo)
2198 - **Furey, Edward A.** (Mu)
2199 - **Furey, George** (Cl)

Once upon a time . . .

2200 - **Furgiuele, Josef** (Orch)
2201 - **Furiosi, Anna Manella** (Vo)
2202 - **Furle, Linda** (Vi, Pn)
2203 - **Furlett, Frank** (Mu)
2204 - **Furlong, Emmalin** (Vi)
2205 - **Furlong, Kenneth G. Tex** (Sax)
2206 - **Furlong, Rosalin** (Vi)
2207 - **Furlow, James** (Vo)
2208 - **Furman, Anne** (Vo)
2209 - **Furman, Arlie** (Vi)
2210 - **Furman, Edward** (Vo)
2211 - **Furman, Elaine** (Vi)
2212 - **Furman, Maggie** (Vo)
2213 - **Furman, Sam** (Pn)
2214 - **Furman, Seymour** (Vo)
2215 - **Furmansky, Arthur** (Unspecified)
2216 - **Furmansky, Harold** (Vi, Vl)
2217 - **Furnari, Rita Mary** (Vo)
2218 - **Furness, Albert** (Unspecified)
2219 - **Furness, Bill** (Vo, Pn)
2220 - **Furness, Joe** (Vo)
2221 - **Furness, John Slim** (Gu)
2222 - **Furness, Julian M.** (Vo)
2223 - **Furness, Peck** (Vo, Db)
2224 - **Furr, Houghton** (Pn)
2225 - **Furst, Jaine Libay** (Vo)
2226 - **Furth, Albert** (Vo)
2227 - **Fury, Arnold** (Vo)
2228 - **Fury, Billy** (Orch)
2229 - **Fusaro, Gloria** (Vo)
2230 - **Fusaro, Jean** (Vo)
2231 - **Fusco, Anthony** (Vo)
2232 - **Fusco, Cliff** (Vo)
2233 - **Fusco, Frank** (Vo)
2234 - **Fusco, Violet** (Vo)
2235 - **Fusner, Henry S.** (Orch, Or, Ch)
2236 - **Futernick, Miriam** (Unspecified)
2237 - **Futran, Edouard** (Acc)
2238 - **Futrell, Isabel** (Vo)
2239 - **Fyfe, George** (Unspecified)

G

from **Gaal,** Jules
to **Guttenberg,** Irving

ABBREVIATIONS

Acc	Accordion
Arr	Arrangement
Ba	Banjo
Ce	Cello
Ch	Choirmaster
Cl	Clarinet
Cn	Clarin
Co	Cornet
Db	Double bass
Dr	Drum
Fl	Flute
Gu	Guitar
Ha	Harmonica
Har	Harp
Ho	Horn
Lu	Lute
Ly	Lyrics
Man	Mandolin
Mar	Maracas
Mu	Composer
Ob	Oboe
Or	Organ
Orch	Orchestra
Perc	Percussion
Pn	Piano
Sax	Saxophone
Tb	Trombone
Tp	Trumpet
Tu	Tuba
Uk	Ukelele
Vi	Violin
Vib	Vibraphone
Vl	Viola
Vo	Voice

Once upon a time . . .

0001 - **Gaal, Jules** (Vo)
0002 - **Gabel, Beatrice** (Vi)
0003 - **Gabel, Estelle** (Unspecified)
0004 - **Gabel, William G.** (Vo)
0005 - **Gaber, George** (Perc)
0006 - **Gaber, Leon** (Vo)
0007 - **Gabin, Florence** (Pn)
0008 - **Gabin, Miriam** (Vo)
0009 - **Gable, Jack** (Tp)
0010 - **Gabler, Milton Milt** (Mu, Orch)
0011 - **Gabler, Rose** (Vo)
0012 - **Gabor, Arnold** (Vo)
0013 - **Gabowitz, Louis** (Vi)
0014 - **Gabriel, Albert** (Cl, Orch)
0015 - **Gabriel, Bernatd** (Pn)
0016 - **Gabriel, Manny** (Cl, Dr, Orch)
0017 - **Gabriel, Martin Jr.** (Co)
0018 - **Gabriel, Percy** (Db)
0019 - **Gabriel, Phil** (Vi)
0020 - **Gabriel, Richard** (Vo)
0021 - **Gabriele, Terry** (Vo)
0022 - **Gabrilowitsch, Ossip** (Orch, Pn)
0023 - **Gadarian, Vahak** (Unspecified)
0024 - **Gaddis, James Jr.** (Vo)
0025 - **Gaddison, France Fran** (Sax)
0026 - **Gaddy, Bob** (Pn, Vo)
0027 - **Gaddy, Mae** (Vo)
0028 - **Gadsby, Glenn** (Pn)
0029 - **Gadsby, Larry** (Mu, Orch)
0030 - **Gadsby, Ruth** (Pn)
0031 - **Gadsden, Eleanor** (Vo)
0032 - **Gaebe, Dan** (Db)
0033 - **Gaer, Murray** (Dr)
0034 - **Gaerentino, Chich** (Vo)
0035 - **Gaers, Gary** (Dr)
0036 - **Gaeta, Anthony** (Tu)
0037 - **Gaffney, Howard** (Tp)
0038 - **Gaffney, Mary C.** (Vo)
0039 - **Gaffney, Philip** (Vo)
0040 - **Gaffney, Robert** (Vo, Dr)
0041 - **Gaffney, Robert** (Vi)
0042 - **Gafni, Miklos** (Vo)
0043 - **Gagat, Blanche** (Vo)
0044 - **Gage, Ben** (Vo)
0045 - **Gage, Donald** (Vo)
0046 - **Gage, Elezabeth Betty Farrell** (Pn)
0047 - **Gage, Lucy** (Vo)
0048 - **Gagliardi, Carmine** (Vo)
0049 - **Gagliardi, Len** (Sax)
0050 - **Gagne, Fraser** (Vo)
0051 - **Gagnon, June "Gaggie"** (Vo)
0052 - **Gagowitz, Martin** (Orch)
0053 - **Gahagen, Helen** (Vo)
0054 - **Gahm, Joseph** (Mu, Pn)
0055 - **Gahnkin, Valentine G.** (Vo)
0056 - **Gaige, Trueman** (Vo)
0057 - **Gail, Judy** (Vo)
0058 - **Gail, Janet** (Vo)
0059 - **Gail, Kathleet** (Vo)
0060 - **Gaillard, Blanche** (Pn)
0061 - **Gaillard, Dolly** (Pn)
0062 - **Gaillard, Zany Slim** (Vo, Mu, Gu, Pn, Orch)
0063 - **Gaillard, Isaiah** (Vo)
0064 - **Gaillard, Marius-François** (Vo)
0065 - **Gailord, Charles** (Vo)
0066 - **Gainer, Hubert** (Vi, Vl)
0067 - **Gainer, Josephine** (Vo)
0068 - **Gaines, Charlie** (Tp)
0069 - **Gaines, Gordon** (Vo)
0070 - **Gaines, Lee** (Vo)
0071 - **Gaines, Martha Lee** (Vo)
0072 - **Gaines, Mary Elaine** (Vo)
0073 - **Gaines, Muriel** (Vo)
0074 - **Gaines, Otho Lee** (Vo, Ly)
0075 - **Gaines, Samuel Richards** (Mu, Pn, Or)
0076 - **Gaines, Stanley** (Db)
0077 - **Gaines, Thurston** (Orch, Dr)
0078 - **Gaines, Virginia** (Vo)
0079 - **Gainey, Andrew** (Vo)
0080 - **Gainfort, Jean** (Vo)
0081 - **Gains, J. Arthur** (Vo)
0082 - **Gainsborg, Lolita Cabrera** (Pn)
0083 - **Gainsworth, Marjorie** (Song stylist)
0084 - **Gairaud, Margaret** (Vo)
0085 - **Gaither, Ann Laverne** (Unspecified)
0086 - **Gaither, Bill** (Vo, Ly, Mu)
0087 - **Gaither, Tommy** (Gu, Vo)
0088 - **Gaithger, Sara** (Ch)
0089 - **Gal, Alma Ziegler** (Vo)
0090 - **Galack, Selma** (Vo)
0091 - **Galagher, Charles E.** (Vo)
0092 - **Galalis, Mary** (Vo)
0093 - **Galambos, Katherine** (Pn)
0094 - **Galamian, Ivan Alexander** (Vi)
0095 - **Galanaugh, Lillian** (Vo)
0096 - **Galanek, Alfred** (Cl)
0097 - **Galante, Frank** (Vo)
0098 - **Galante, Phyllis** (Vo)
0099 - **Galasso, Frank "Gale" Sr.** (Tb, Arr)
0100 - **Galbraith, Frank** (Tp, Tb)
0101 - **Galbraith, Jack** (Unspecified)
0102 - **Galbraith, Joe** (Ba)
0103 - **Galbraith, Joseph "Barry"** (Gu)
0104 - **Galbraith, Sally** (Vo)
0105 - **Galbreth, Dorothy** (Vo)

Once upon a time . . .

0106 - **Galbusera, Carmela** (Vo)
0107 - **Gale, Alan** (Vo)
0108 - **Gale, Albert** (Orch)
0109 - **Gale, Donald** (Vo)
0110 - **Gale, Dorothy** (Vo)
0111 - **Gale, Gertrude** (Pn, Or)
0112 - **Gale, Nita** (Vo)
0113 - **Gale, Richmond** (Vo, Pn)
0114 - **Gale, Sunny** (Vo)
0115 - **Galente, Al** (Vi)
0116 - **Gales, Judith** (Vo)
0117 - **Galfo, Guido** (Sax)
0118 - **Galiani, Vincent** (Unspecified)
0119 - **Galiber, Doris** (Vo)
0120 - **Galimir, Adrienne** (Vi)
0121 - **Galimir, Felix** (Vi)
0122 - **Galinas, Gabe** (Cl, Sax)
0123 - **Galindo, Rafael** (Vi)
0124 - **Galison, Eleonor Z.** (Vo)
0125 - **Galison, Lawrence A. "Stretch"** (Vo)
0126 - **Galjour, Warren** (Vo)
0127 - **Galkin, Benjamin** (Vo)
0128 - **Gall, Elizabeth** (Vo)
0129 - **Gall, Yvonne** (Vo)
0130 - **Galla-Rini, Anthony** (Pn, Acc)
0131 - **Gallacano, Thomas** (Vo)
0132 - **Gallaer, Irene** (Vo)
0133 - **Gallagher, Betty** (Vo)
0134 - **Gallagher, Dolly** (Pn, Acc)
0135 - **Gallagher, Donald A.** (Vo)
0136 - **Gallagher, Frank** (Vo)
0137 - **Gallagher, Ida M.** (Vo)
0138 - **Gallagher, James F.** (Vo)
0139 - **Gallagher, Jeanne** (Vo)
0140 - **Gallagher, Jimmy** (Vo)
0141 - **Gallagher, J. Edward** (Vo)
0142 - **Gallagher, J. Vincent** (Vo)
0143 - **Gallagher, Kay** (Vo)
0144 - **Gallagher, Marion** (Vo)
0145 - **Gallagher, Noreen** (Vo)
0146 - **Gallagher, Patricia** (Vo)
0147 - **Gallagher, Patsy** (Pn)
0148 - **Galland, Celia** (Vo)
0149 - **Gallant, Gerard** (Vo)
0150 - **Gallassi, Frank** (Vo)
0151 - **Galli, Dino** (Vo)
0152 - **Galli, Dolly** (Vo)
0153 - **Galli, Yola** (Vo)
0154 - **Galli-Campi, Amri** (Vo)
0155 - **Galli-Curci, Amelita** (Vo)
0156 - **Gallicchio, Joseph** (Orch)
0157 - **Gallico, Paola** (Pn, Mu)
0158 - **Galligan, Walter J.** (Vo)
0159 - **Gallin, Thomas** (Vo)
0160 - **Gallino, Gene** (Unspecified)
0161 - **Gallison, Marie Reuter** (Vo)
0162 - **Gallo, Frank** (Gu)
0163 - **Gallo, Giovanni** (Vo)
0164 - **Gallo, James** (Vo)
0165 - **Gallo, Joseph** (Unspecified)
0166 - **Gallo, Nancy** (Vo)
0167 - **Gallo, Marilyn Y.** (Vo)
0168 - **Gallodoro, Alfred** (Sax, Cl)
0169 - **Gallop, Claire** (Pn)
0170 - **Gallop, Sammy** (Mu, Ly)
0171 - **Gallousis, Spiro** (Unspecified)
0172 - **Galloway, Daniel** (Vo)
0173 - **Galloway, Joe** (Db)
0174 - **Gallucci, Frank** (Dr)
0175 - **Gallucci, Nicola** (Euphonium)
0176 - **Gallus, John** (Orch)
0177 - **Gallusi, Mary T.** (Unspecified)
0178 - **Galluzzi, Gloria** (Vo)
0179 - **Galoway, Helen** (Vo)
0180 - **Galos, Andrew** (Vi)
0181 - **Galos, Barbara** (Vo)
0182 - **Galsen, Rita** (Vo)
0183 - **Galston, Gottfried** (Pn)
0184 - **Galter, Bill** (Gu, Ba)
0185 - **Galupo, Theresa** (Ce, Cl)
0186 - **Galusha, "Yankee John"** (Vo)
0187 - **Galvin, Dorothy Helen** (Vo)
0188 - **Galvin, Eugene** (Vo)
0189 - **Galvin, Jack** (Orch, Pn)
0190 - **Gambale, Albert** (Vo)
0191 - **Gambardella, Dorothy** (Vo)
0192 - **Gamble, Alma** (Vo)
0193 - **Gamble, Elizabeth** (Pn)
0194 - **Gamble, Floyd** (Vo)
0195 - **Gamble, Jack** (Orch)
0196 - **Gamble, John** (Vo)
0197 - **Gamble, Judith** (Vo)
0198 - **Gamble, Otis** (Tp)
0199 - **Gambin, Wilda** (Vo)
0200 - **Gambino, Angelina** (Vo)
0201 - **Gambino, Vera** (Vo)
0202 - **Gamboni, Frank** (Vo)
0203 - **Gamet, Cliff** (Sax, Vo)
0204 - **Gamiello, Frances** (Vo)
0205 - **Gammon, Bud** (Vo)
0206 - **Gammon, Newton** (Vo)
0207 - **Gamzon, William** (Vo)
0208 - **Ganchoff, Maurice** (Vo)
0209 - **Gandee, Lyman** (Pn)
0210 - **Gandolfi, Alfredo** (Vo)
0211 - **Ganeles, Shirley** (Vo)

Once upon a time . . .

0212 - **Gang, Sydell** (Vo)
0213 - **Gangale, Angela** (Pn)
0214 - **Gange, Fraser** (Vo)
0215 - **Gange, Marion** (Gu)
0216 - **Gangi, Mario A.** (Vo)
0217 - **Gangone, Carmela** (Vo)
0218 - **Gann, Sadye Mildred** (Pn)
0219 - **Gannaway, Albert Carlyle Jr.** (Mu)
0220 - **Gannon, Ada B.** (Vo)
0221 - **Gannon, Edward** (Bugler)
0222 - **Gannon, James Kimball "Kim Gannon"** (Mu, Ly)
0223 - **Gannon, Marianne** (Pn)
0224 - **Gannon, Rosemarie Patricia** (Vo)
0225 - **Gannon, Suzanne Margaret** (Vo)
0226 - **Gannon, Terry** (Unspecified)
0227 - **Gansert, Joseph** (Vo)
0228 - **Ganski, Ralph** (Vo)
0229 - **Gant, Cecil** (Vo, Pn)
0230 - **Gant, Moses Mosey** (Sax)
0231 - **Gant, Willie** (Pn, Orch)
0232 - **Ganter, Harvey Gordon Harve** (Unspecified)
0233 - **Gantsz, John** (Vo)
0234 - **Gantt, Wendell** (Vo)
0235 - **Ganun, Harold** (Db)
0236 - **Ganung, Daryl** (Vo)
0237 - **Ganz, Helen Ganzie** (Vo)
0238 - **Ganz, Rudolph** (Pn, Mu, Orch)
0239 - **Ganzer, Athalie A.** (Vo)
0240 - **Gaos, Andres** (Vi)
0241 - **Gappell, Moe** (Tb)
0242 - **Gara, Emmerich** (Ce)
0243 - **Gara, Vally** (Vi, Ce)
0244 - **Garabrant, Maurice** (Vo, Or, Pn, Ch)
0245 - **Garagusi, Nicholas** (Vi)
0246 - **Garat, Pepper** (Vo)
0247 - **Garavente, Louis** (Vo)
0248 - **Garbacz, Josephine** (Vo)
0249 - **Garber, Herbert** (Vi, Pn, Orch)
0250 - **Garber, Jacob Charles Jan** (Orch)
0251 - **Garber, Julius** (Unspecified)
0252 - **Garber, Selma** (Pn)
0253 - **Garber, Sidney E. "Earl"** (Vo)
0254 - **Garberg, Rollo** (Db)
0255 - **Garbett, A. Selwyn** (Ly)
0256 - **Garblik, Alvin Irwin** (Unspecified)
0257 - **Garbousova, Raya** (Ce)
0258 - **Garcia, Adelina** (Vo)
0259 - **Garcia, Dick** (Gu)
0260 - **Garcia, Gake** (Db)
0261 - **Garcia, Georgia** (Vo)
0262 - **Garcia, Jake** (Vo, Db)
0263 - **Garcia, Joe** (Cl, Sax)
0264 - **Garcia, Joseph** (Vo)
0265 - **Garcia, Juarez** (Gu)
0266 - **Garcia, Kiki** (Orch)
0267 - **Garcia, Louis** (Tp)
0268 - **Garcia, Lucille** (Vo)
0269 - **Garcia, Lucio** (Vo)
0270 - **Garcia, Muriel** (Vo)
0271 - **Garcia, Rogelio** (Vo)
0272 - **Garcia, Russell** (Arr, Mu, Orch)
0273 - **Garcia, Tony** (Mu, Orch)
0274 - **Garda, Yolanthe** (Vo)
0275 - **Gardali, Patrick** (Unspecified)
0276 - **Garde, Daniel** (Vo)
0277 - **Gardella, Tess "Aunt Jemina"** (Ba, Vo)
0278 - **Gardello, Barnet** (Vi)
0279 - **Garden, Harry** (Vo)
0280 - **Garden, Madeline** (Vo)
0281 - **Garden, Mary** (Vo)
0282 - **Gardette, Allen Hunter** (Tp)
0283 - **Gardiner, Evelyn** (Vo)
0284 - **Gardiner, Jimmy** (Vo)
0285 - **Gardiner, Katherine** (Pn)
0286 - **Gardiner, Mary** (Vo)
0287 - **Gardner, Andrew "Goon"** (Sax)
0288 - **Gardner, Alyne** (Vo)
0289 - **Gardner, Barbara** (Vo, Pn)
0290 - **Gardner, Birley** (Co)
0291 - **Gardner, Carole** (Vi, Pi)
0292 - **Gardner, Dick** (Orch)
0293 - **Gardner, Donald Yetter** (Mu)
0294 - **Gardner, Dorothy** (Vo)
0295 - **Gardner, Earl** (Sax)
0296 - **Gardner, Edith** (Or)
0297 - **Gardner, Freddy** (Fl, Cl, Sax)
0297 - **Gardner, George** (Cl, Vo)
0298 - **Gardner, Gina** (Vo, Gu)
0300 - **Gardner, Goon** (Sax)
0301 - **Gardner, Jack** (Pn)
0302 - **Gardner, Joan Anne** (Vo)
0303 - **Gardner, Joseph** (Pn, Vibraharp)
0304 - **Gardner, June** (Vo)
0305 - **Gardner, Kenny** (Vo)
0306 - **Gardner, Lynn** (Vo)
0307 - **Gardner, Maurice** (Mu, Vi)
0308 - **Gardner, Marvin** (Vo)
0309 - **Gardner, Mary** (Vo)
0310 - **Gardner, Max** (Mu)
0311 - **Gardner, Melvina** (Vo)
0312 - **Gardner, Michelena** (Vo)
0313 - **Gardner, Mildred** (Vo)
0314 - **Gardner, Peggy** (Vo)
0315 - **Gardner, Poison** (Vo)

Once upon a time . . .

0316 - **Gardner, Samuel** (Vi, Mu, Orch)
0317 - **Gardner, Vernon** (Vo)
0318 - **Gardner, Warren Jr.** (Pn)
0319 - **Gardner, William Henry** (Mu)
0320 - **Gardon, Christina** (Vo)
0321 - **Gardoni, Fredo** (Pn, Acc, Mu)
0322 - **Gare, Ivan** (Vo)
0323 - **Gareis, Hans** (Vo)
0324 - **Garey, Harry** (Tb)
0325 - **Garf, Anna** (Pn)
0326 - **Garfein, Zelda** (Vo)
0327 - **Garfi, Ryan** (Vo)
0328 - **Garfield, Bernard** (Bassoon)
0329 - **Garfield, Eileen** (Vo)
0330 - **Garfield, Franklyn** (Vo)
0331 - **Garfinkel, Adrienne** (Vo)
0332 - **Garfinkel, Allen** (Sax)
0333 - **Garfunkel, Pearl** (Pn)
0334 - **Gargan, Edward F.** (Vo)
0335 - **Gargan, William** (Vo)
0336 - **Gargano, Alessio G.** (Unspecified)
0337 - **Gargano, Rose** (Vo)
0338 - **Gargano, Tom** (Dr)
0339 - **Gargiulo, Armando** (Vo)
0340 - **Gargiulo, Gerald** (Vo)
0341 - **Gargiulo, Phyllis "Bubbles"** (Vo)
0342 - **Gargiulo, Theodore** (Orch)
0343 - **Gargle, Frances** (Unspecified)
0344 - **Gargle, Miriam** (Vo)
0345 - **Gari, Giulio** (Vo)
0346 - **Gari, Ralph** (Sax, Cl, Fl, Piccolo, Ho)
0347 - **Garipy, Thomas** (Vo)
0348 - **Gariques, George** (Vo)
0349 - **Garistina, Frances Pauline** (Vo)
0350 - **Garland, Edward B."Montudi"** (Db)
0351 - **Garland, Helen** (Vo)
0352 - **Garland, Jim** (Vo)
0353 - **Garland, Joseph Copeland Joe** (Mu, Arr, Sax)
0354 - **Garland, Judy** (Vo)
0355 - **Garland, Marjory** (Vo)
0356 - **Garland, Phyllis** (Pn)
0357 - **Garland, William Red** (Pn)
0358 - **Garland, Wilson** (Pn)
0359 - **Garley, John** (Vo)
0360 - **Garlick, Jerome F.** (Unspecified)
0361 - **Garlock, Mickey** (Vi)
0362 - **Garlock, Ruth** (Vo)
0363 - **Garment, Len** (Sax)
0364 - **Garmey, J. Trevor** (Pn, Or, Orch)
0365 - **Garn, LeRoy** (Ly)
0366 - **Garnell, Grant** (Vo)
0367 - **Garner, Adam** (Pn)
0368 - **Garner, Blinky** (Dr)
0369 - **Garner, Erroll Louis** (Pn, Mu)
0370 - **Garner, Jay** (Mu)
0371 - **Garner, Linton** (Pn)
0372 - **Garner, Mary** (Vo)
0373 - **Garner, Mitzi** (Vo)
0374 - **Garner, Nancy** (Vo)
0375 - **Garner, Sylvia** (Vo)
0376 - **Garnett, Grace** (Vo)
0377 - **Garnett, John** (Cl, Sax)
0378 - **Garnett, Joseph** (Pn)
0379 - **Garnett, Rosanne** (Vo)
0380 - **Garnier, Dolores** (Vo)
0381 - **Garnier, Joan** (Vo)
0382 - **Garon, Lou** (Vo)
0383 - **Garr, Alfred Al** (Vo)
0384 - **Garr, Glenn** (Mu, Orch)
0385 **Garrancay, Betty** (Vo)
0386 - **Garreau, Claude** (Orch)
0387 - **Garrecht, Kenneth** (Tp)
0388 - **Garrell, Marilyn** (Vo)
0389 - **Garrell, Stuart** (Ly)
0390 - **Garren, Amos** (Db)
0391 - **Garrett, Arvid M.** (Gu, Vo)
0392 - **Garrett, Betty** (Vo)
0393 - **Garrett, John** (Dr)
0394 - **Garrett, Lucille** (Vo)
0395 - **Garrett, Patsy** (Vo)
0396 - **Garrette, Richard "Duke"** (Tp)
0397 - **Garrick, John** (Vo)
0398 - **Garrigan, Grace** (Vo)
0399 - **Garrigue, Marjorie** (Pn)
0400 - **Garriques, Frederick J.** (Vo)
0401 - **Garriques, George A.** (Vo)
0402 - **Garris, John** (Vo)
0403 - **Garris, Sid** (Mu)
0404 - **Garrisie, Petra** (Vo)
0405 - **Garrison, Ames** (Sax)
0406 - **Garrison, Arvin** (Gu)
0407 - **Garrison, Berkeley** (Vo)
0408 - **Garrison, Ellen Shaw** (Vo)
0409 - **Garrison, Elliot** (Vo)
0410 - **Garrison, Jean** (Vo)
0411 - **Garrison, Jimmy** (Db)
0412 - **Garrison, Josephine** (Vo)
0413 - **Garrison, Leslie** (Pn, Or)
0414 - **Garrison, Mabel** (Vo)
0415 - **Garrity, Gloria** (Vo)
0416 - **Garrotto, Annunciata** (Vo)
0417 - **Garry, Benjamin** (Cl)
0418 - **Garry, Herbert** (Vo)
0419 - **Garry, Vivien** (Bass Vo)
0420 - **Garside, Helen** (Vo)

Once upon a time . . .

0421 - **Garson, William G.** (Unspecified)
0422 - **Garstick, George** (Tb)
0423 - **Gartelmann, Robert H.** (Vo)
0424 **Gartenlaub, Marion** (Vo)
0425 - **Garth, John** (Or, Pn, Acc, Mu)
0426 - **Garth, John III** (Vo)
0427 - **Garthwaite, Jean** (Vo)
0428 - **Gartlan, Betty** (Vo)
0429 - **Gartlan, Edna** (Ly)
0430 - **Gartlan, George H.** (Orch)
0431 - **Garvey, Alice Marie** (Vo)
0432 - **Garvey, Arline** (Vo)
0433 - **Garvey, David** (Pn)
0434 - **Garvey, Mildred** (Vo)
0435 - **Garvey, Teresa Agnes** (Vo)
0436 - **Garvey, William T.** (Vo)
0437 - **Garvin, Barrie** (Vo)
0438 - **Garvin, Carl** (Tp)
0439 - **Garvin, Clint** (Cl, Sax)
0440 - **Garvin, Keig** (Tb)
0441 - **Gary, Drew** (Vo)
0442 - **Gary, Elwood** (Vo)
0443 - **Gary, Gwen** (Pn, Vo)
0444 - **Gary, Hazel** (Vo)
0445 - **Gary, Howard** (Db)
0446 - **Gary, Neil** (Gu)
0447 - **Gary, Ralph** (Cn)
0448 - **Gary, Sam** (Vo)
0449 - **Gary, Sid** (Vo, Orch)
0450 - **Gary, Ted** (Vo)
0451 - **Garzone, Louise** (Vo)
0452 - **Gascon, Marie** (Vo)
0453 - **Gash, Eugene** (Pn)
0454 - **Gasheen, Frank** (Vo)
0455 - **Gaskill, Clarence** (Mu, Ly)
0456 - **Gaskin, Leonard Lenny** (Db)
0457 - **Gaskins, Ben** (Piccolo, Fl)
0458 - **Gasling, Harry** (Tp)
0459 - **Gasn, Paul** (Unspecified)
0460 - **Gasparo, Annabell "Gastapo"** (Vo)
0461 - **Gasparre, Dick** (Orch, Mu)
0462 - **Gass, Walter** (Unspecified)
0463 - **Gasselin, Jacques** (Vi)
0464 - **Gassman, Bert** (Ob)
0465 - **Gassoway, John** (Sax)
0466 - **Gast, Lillian** (Vo)
0467 - **Gastel, Eva** (Vo)
0468 - **Gaston, Billy** (Ly, Mu)
0469 - **Gaston, Doris J.** (Vo)
0470 - **Gaston, Oland** (Pn)
0471 - **Gaston, Pat** (Vo)
0472 - **Gatchell, Ned** (Vo)
0473 - **Gatehouse, Gilbert F.** (Vo)
0474 - **Gately, Buddy** (Vo)
0475 - **Gates, Bill** (Orch)
0476 - **Gates, Charles** (Man)
0477 - **Gates, Connie** (Vo)
0478 - **Gates, Dick** (Orch)
0479 - **Gates, George W.** (Orch)
0480 - **Gates, Walter** (Vo)
0481 - **Gatewood, Alexander** (Vo, Pn, Ch)
0482 - **Gatewood, Ida May** (Vo)
0483 - **Gatlin, Nathaniel** (Cl, Orch)
0484 - **Gatti, Arthur** (Vo)
0485 - **Gatti, Lou** (Dr)
0486 - **Gatto, James** (Unspecified)
0487 - **Gatto, Joe** (Pn)
0488 - **Gaulin, Claudette** (Vo)
0489 - **Gaulin, Janet Susan** (Vo)
0490 - **Gaul, Alfred R.** (Mu)
0491 - **Gaul, Harvey Bartlett** (Pn, Mu, Arr, Or)
0492 - **Gaul, Jeanette** (Pn, Or)
0493 - **Gauld, Carlton** (Vo)
0494 - **Gault, Carleton** (Vo)
0495 - **Gault, Florence** (Vo)
0496 - **Gauntlett, Lillian** (Vo)
0497 - **Gauntlett, Myrtle** (Pn, Vo)
0498 - **Gauper, Carl** (Cl, Sax)
0499 - **Gauthier, Eva** (Vo)
0500 - **Gauthier, Marcellus** (Tp)
0501 - **Gauthreaux, Barbara** (Vo)
0502 - **Gauvain, E. Almore** (Vo)
0503 - **Gavender, Helen** (Vo)
0504 - **Gaviani, Frank** (Acc)
0505 - **Gavigan, Mary Jane** (Vo)
0506 - **Gavigan, William Hugh** (Or)
0507 - **Gavin, Arthur** (Vo)
0508 - **Gavin, Natalie** (Vo)
0509 - **Gavin, Peter** (Vo)
0510 - **Gavitt, Elizabeth Ann** (Vo)
0511 - **Gawron, Mildred** (Vo)
0512 - **Gaxton, William** (Vo)
0513 - **Gay, Audrey** (Pn)
0514 - **Gay, Edna May** (Vo)
0515 - **Gay, Evelyn** (Vo)
0516 - **Gay, Geraldine** (Vo)
0517 - **Gay, Harry** (Gu)
0518 - **Gay, Mildred** (Vo)
0519 - **Gay, Noel** (Ly, Mu)
0520 - **Gay, Reese** (Vo)
0521 - **Gay, Robert** (Vo)
0522 - **Gay, Sally** (Vo)
0523 - **Gay, Vernice** (Or)
0524 - **Gay, Wilfred** (Vo)
0525 - **Gaye, Shirley** (Vo)
0526 - **Gaye, Suzanne** (Vo)

Once upon a time . . .

0527 - **Gayer, Wanda** (Vo)
0528 - **Gayetsky, Stanley "Stan Getz"** (Orch, Sax)
0529 - **Gayle, Al** (Vo)
0530 - **Gayle, Barbara Ann** (Vo)
0531 - **Gayle, Honey** (Vo)
0532 - **Gayle, Paula** (Vo)
0533 - **Gayle, Rozelle** (Pn, Sax)
0534 - **Gaylen, Diana** (Vo)
0535 - **Gayler, Marie Stoddart** (Vo)
0536 - **Gayler, Robert** (Pn, Or)
0537 - **Gayles, Joe** (Sax)
0538 - **Gayley, Molly** (Vo)
0539 - **Gaylor, Jack** (Sax)
0540 - **Gaylor, Ruth** (Vo)
0541 - **Gaylord, Charles** (Vo, Vi, Orch)
0542 - **Gaylord, Curtis** (Vo)
0543 - **Gaylord, Dolores** (Vo)
0544 - **Gaylord, Gayle** (Vo)
0545 - **Gaylord, Ruth** (Vo)
0546 - **Gaylord, Virginia** (Vo)
0547 - **Gaynor, Charles** (Ly, Mu)
0548 - **Gaynor, Jean** (Vo)
0549 - **Gaynor, Lawrence** (Dr)
0550 - **Gaynor, Marion** (Vi)
0551 - **Gaynor, Nanette** (Vo)
0552 - **Gaynor, Ruth** (Vo)
0553 - **Gaynor, Winifred** (Vo)
0554 - **Gayten, Paul Leon "Chubby Newsom"** (Pn, Vo, Mu, Orch)
0555 - **Gazan, Maude E.** (Vo)
0556 - **Gazarian, Marie Lize** (Vo)
0557 - **Gazelle, Marcel** (Pn)
0558 - **Gazick, Helen** (Vo)
0559 - **Gearhart, Livingston** (Pn)
0560 - **Gebbia, Adelaide** (Unspecified)
0561 - **Gebbia, Arthur** (Vo)
0562 - **Geber, Elsa** (Pn)
0563 - **Gebhard, Heinrich** (Pn)
0564 - **Gebhardt, Carol** (Ce)
0565 - **Gebhardt, Robert Geb** (Vo)
0566 - **Gebhardt, Ruth** (Vo)
0567 - **Gebhardt, William** (Vo)
0568 - **Geddes, James** (Vo)
0569 - **Gedeon, Miriam** (Vo)
0570 - **Gedicks, Grace H.** (Vo)
0571 - **Gedney, Irene** (Pn)
0572 - **Gee, Bill** (Sax)
0573 - **Gee, Dorothea Ruth** (Vo)
0574 - **Gee, Matthew** (Tb)
0575 - **Geer, Ednah Wynne** (Vo)
0576 - **Geer, E. Harold** (Pn, Or)
0577 - **Geery, William** (Vo)
0578 - **Geffine, Edna** (Vo)
0579 - **Geffner, Molly** (Vo)
0580 - **Gegner, William** (Vi)
0581 - **Gehlert, Ruth** (Tp)
0582 - **Gehrhardt, Jacob** (Cl)
0583 - **Gehring, Dean** (Vo)
0584 - **Geib, Fred** (Tu)
0585 - **Geib, Herbert** (Vi)
0586 - **Geiger, Elvira Ross** (Pn)
0587 - **Geiger, F. March** (Vo)
0588 - **Geiger, Mickey Earl** (Tp)
0589 - **Geiger, Richard** (Cl, Tb)
0590 - **Geiger, Robert** (Vo)
0591 - **Geiger, Rose** (Pn)
0592 - **Geiger, Ruth** (Pn)
0593 - **Geil, Paul Earl** (Tp)
0594 - **Geiler, Voli** (Vo)
0595 - **Geis, Edna** (Vo)
0596 - **Geisel, Jean** (Vo)
0597 - **Geiser, Harold** (Tb, Ce)
0598 - **Geismar, Arnold** (Vo)
0599 - **Geismar, Arthur** (Vo, Ch)
0600 - **Geissler, Dora** (Vo)
0601 - **Geist, Agnes D.** (Vo)
0602 - **Gelabert, Clarence D.** (Vo)
0603 - **Gelassi, Frank** (Pn)
0604 - **Gelbard, Regina** (Vo)
0605 - **Gelber, Sidney** (Pn)
0606 - **Gelfand, Melvin** (Unspecified)
0607 - **Gelfand, Murray** (Unspecified)
0608 - **Gelfius, Justus** (Fl)
0609 - **Gelinas, Joseph Gabriel Gabe** (Sax, Tp, Cl)
0610 - **Geller, Harry** (Tp, Orch, Arr)
0611 - **Geller, Herbert Arnold Herb** (Sax, Cl, Mu, Arr)
0612 - **Geller, Ida** (Vo)
0613 - **Geller, John** (Celeste, Sax)
0614 - **Geller, Robert** (Unspecified)
0615 - **Gellerman, Martha** (Vo)
0616 - **Gellert, Adele** (Vo)
0617 - **Gelles, Gerald** (Vo)
0618 - **Gellis, Stanley** (Ho)
0619 - **Gellman, Catherine** (Vo)
0620 - **Gello, Ann** (Vo)
0621 - **Gelman, Harry** (Cl)
0622 - **Gelobter, Natalie** (Vo)
0623 - **Gelperin, Miriam S.** (Vo)
0624 - **Gelsin, Channon** (Pn)
0625 - **Gelston, Herbert John** (Unspecified)
0626 - **Geltzer, Albert** (Tp)
0627 - **Gemma, Constant August "Connie" Jr.** (Vo)
0628 - **Gemmi, Wilbur M.** (Vo)

Once upon a time . . .

0629 - **Gemmill, Betty A.** (Vo)
0630 - **Genduso, Charles** (Tp)
0631 - **Genet, Marianne** (Mu)
0632 - **Genevieve, "Little"** (Vo)
0633 - **Genge, Arthur H.** (Vo)
0634 - **Genn, Carroll** (Vi)
0635 - **Gennaro, Louis** (Vo)
0636 - **Genner, Betty** (Unspecified)
0637 - **Genner, Russell** (Tb)
0638 - **Genniver, Arthur** (Sax)
0639 - **Gens, David** (Vo)
0640 - **Gensinger, Herman** (Vo)
0641 - **Gensler, Lewis E.** (Mu, Ly)
0642 - **Genther, Harold** (Pn)
0643 - **Gentilcore, James** (Vo)
0644 - **Gentile, Arthur C.** (Unspecified)
0645 - **Gentile, Benjamin** (Unspecified)
0646 - **Gentile, Edith** (Vo)
0647 - **Gentile, Eleanor** (Vo)
0648 - **Gentile, Frances Murphy** (Vo)
0649 - **Gentile, George** (Vo)
0650 - **Gentile, Marie** (Vo)
0651 - **Gentile, Pete** (Tp, Cl)
0652 - **Gentile, Ralph** (Vi)
0653 - **Gentiles, Buddy** (Sax)
0654 - **Gentry, Arthur** (Vo)
0655 - **Gentry, Charles Chuck** (Sax, Tp)
0656 - **Gentry, Eloise** (Pn, Or, Acc)
0657 - **Genualdo, Teresa** (Vo)
0658 - **Geoffrion, Iris M.** (Vo)
0659 - **Geoghan, Rita Anne** (Vo)
0660 - **Geon, Marcella** (Vo, Pn)
0661 - **George, Al** (Tb)
0662 - **George, Alice** (Vo)
0663 - **George, Beatrice** (Pn)
0664 - **George, Betty** (Vo)
0665 - **George, Blind** (Pn)
0666 - **George, Dick** (Pn)
0667 - **George, Don R.** (Pn, Or, Vi, Orch, Mu)
0668 - **George, Donald** (Pn)
0669 - **George, George** (Vo)
0670 - **George, Harold** (Sax, Tu)
0671 - **George, Helen** (Vo)
0672 - **George, Herb** (Vo)
0673 - **George, Howard** (Vo)
0674 - **George, Izzy** (Tp)
0675 - **George, Jeannette** (Vo)
0676 - **George, Jim** (Tb)
0677 - **George, John** (Vo)
0678 - **George, Karl** (Tp)
0679 - **George, Mabel** (Vo)
0680 - **George, Madelon** (Vo)
0681 - **George, Maruse** (Vo)
0682 - **George, Marvin "Pee Wee"** (Dr)
0683 - **George, Meredith Jr.** (Sax)
0684 - **George, Muzzy** (Vo, Db)
0685 - **George, Patricia Lee** (Vo)
0686 - **George, Richard H.** (Mu)
0687 - **George, Rita** (Vo)
0688 - **George, Romeo** (Vo)
0689 - **George, Rose** (Vo)
0690 - **George, Roy** (Orch)
0691 - **George, Vicki** (Vo)
0692 - **George, Virginia** (Vo)
0693 - **George, Walter** (Vo)
0694 - **George, William H.** (Vo)
0695 - **Georges, Adina** (Pn)
0696 - **Georges, Berthe Imelda** (Har)
0697 - **Georgeskaia, Maria** (Vo)
0698 - **Georgi, William A.** (Vo)
0699 - **Georgowski, Arnoldo** (Vo)
0700 - **Gephart, William** (Vo)
0701 - **Geraci, Sammy** (Ly)
0702 - **Geraci, Vincent** (Acc, Pn)
0703 - **Geraghty, Carole** (Vo)
0704 - **Geraghty, Jeanne P.** (Vo)
0705 - **Geraldi, Joseph** (Vo)
0706 - **Gerard, Adele** (Har)
0707 - **Gerard, Alan** (Song Stylist)
0708 - **Gerard, Alfonse** (Vo)
0709 - **Gerard, Chris** (Vo)
0710 - **Gerard, Elisabeth** (Vo)
0711 - **Gerard, Emanuel** (Vo)
0712 - **Gerard, Jacques** (Vo)
0713 - **Gerard, James** (Vo)
0714 - **Gerard, Lucille V.** (Vo)
0715 - **Gerard, Marie** (Vo)
0716 - **Gerard, Richard H.** (Ly)
0717 - **Gerard, Rolf** (Vo)
0718 - **Gerard-Thiers, Albert** (Vo)
0719 - **Gerardi, Antonio** (Vi)
0720 - **Gerardi, Florence** (Vo)
0721 - **Gerardi, Tony** (Ba, Gu)
0722 - **Gerardi, Victoria** (Vo)
0723 - **Gerardin, Genevieve** (Vo)
0724 - **Gerber, Alex** (Ly)
0725 - **Gerber, Harry** (Vo)
0726 - **Gerber, Shirley** (Pn)
0727 - **Gerbrecht, Edward "Pinky"** (Co)
0728 - **Gerdardin, Louis B.** (Vo)
0729 - **Gerdes, Margery** (Vo)
0730 - **Gerhard, John** (Perc)
0731 - **Gerhard, Virginia** (Pn)
0732 - **Gerhart, Dorothy P.** (Vo)
0733 - **Gerheim, Jake** (Tp)
0734 - **Gerity, Julia** (Vo)

Once upon a time . . .

0735 - **Gerken, John Jr.** (Vo)
0736 - **Gerken, Wilburn Franklin** (Unspecified)
0737 - **Gerlach, Alton** (Vo)
0738 - **Gerlach, Edward** (Vo)
0739 - **Gerlach, Nicky** (Vi)
0740 - **Gerland, Ruth** (Vo)
0741 - **Gerle, Ellen** (Vo)
0742 - **Gerle, Richard** (Vo)
0743 - **Germain, Howard** (Pn)
0744 - **Germann, Fred** (Vo)
0745 - **Germano, John J. Mickey** (Pn)
0746 - **Gernon, Joan Marie** (Vo)
0747 - **Gero, Costanzo** (Vo)
0748 - **Gerold, Carl** (Dr)
0749 - **Gerrard, Ben** (Vi)
0750 - **Gerrick, Eleanor** (Vo)
0751 - **Gerrity, Babe** (Vo)
0752 - **Gerrity, Isabelle** (Vo)
0753 - **Gerrity, Julia** (Vo)
0754 - **Gerry, Arthur** (Vo)
0755 - **Gerry, Roger** (Vo)
0756 - **Gers, Seymour** (Unspecified)
0757 - **Gersback, Squire** (Sax)
0758 - **Gersen, Mary Frances "Blondie"** (Vo)
0759 - **Gersfeld, Milton** (Unspecified)
0760 - **Gersh, Alice** (Vo)
0761 - **Gershenzwit, Morris** (Vo)
0762 - **Gershkowitz, Seymour** (Vo)
0763 - **Gershman, Manny** (Sax)
0764 - **Gershman, Paul** (Vi)
0765 - **Gershnow, Toby** (Vo)
0766 - **Gershoff, Al** (Cl, Fl)
0767 - **Gershovitz, Lucy** (Vo)
0768 - **Gershowitz, Arthur "Arthur Gershwin"** (Mu)
0769 - **Gershowitz, Israel "Ira Gershwin"** (Mu, Ly)
0770 - **Gershowitz, Jacob "George Gershwin"** (Pn, Mu, Orch, Ly)
0771 - **Gerson, Audrey** (Vo)
0772 - **Gerson, George** (Unspecified)
0773 - **Gerson, Theresa** (Vo)
0774 - **Gersony, Joan** (Vi)
0775 - **Gerstein, Louis G.** (Vo)
0776 - **Gerstel, Mayme** (Pn)
0777 - **Gerstenberg, Mary Perry** (Vo)
0778 - **Gertisser, Rose Eileen** (Unspecified)
0779 - **Gerunovitch, Thomas "Tom Gerun"** (Orch)
0780 - **Gervis, Betty** (Pn, Acc)
0781 - **Gervis, William I. Bill** (Mu, Arr, Orch)
0782 - **Gesinger, Herman** (Unspecified)
0783 - **Gesser, Sonia** (Vo)
0784 - **Gessner, Frank** (Unspecified)
0785 - **Geter, Hans** (Pn)
0786 - **Getner, Eugenia** (Pn)
0787 - **Gettenberg, Naomi Frances** (Vo)
0788 - **Getter, Kalman** (Unspecified)
0789 - **Gettings, John Francis** (Unspecified)
0790 - **Gettler, Florence** (Vo)
0791 - **Getz, Arlene** (Vo)
0792 - **Getz, Eddie** (Orch)
0793 - **Getz, Jeannette** (Vo)
0794 - **Gevalt, Ruth** (Vo)
0795 - **Gewecke, Lawrence R.** (Pn, Or, Ch)
0796 - **Gewirtz, Allan** (Vi)
0797 - **Gewirtz, Morris** (Pn, Acc)
0798 - **Geyer, Vernon** (Pn, Or)
0799 - **Ghasal-Ohman, Isobel** (Vo)
0800 - **Ghazal, Edward** (Vo)
0801 - **Ghelardi, Sylvia** (Vo)
0802 - **Gherzo, Caroline** (Vo)
0803 - **Gherzo, John** (Vo)
0804 - **Gherzo, Thomas** (Vo)
0805 - **Ghidoni, Caroline** (Vo)
0806 - **Ghiggeri, Ingalill** (Vi)
0807 - **Ghignatti, Amedeo** (Fl)
0808 - **Ghignatti, Filippo** (Ho)
0809 - **Ghione, Franco** (Orch)
0810 - **Ghirardelli, Kent** (Ly)
0811 - **Ghitalla, Armando** (Tp)
0812 - **Ghostly, Alice** (Pn, Vo)
0813 - **Giacinto, Salvatore Arthur** (Tb)
0814 - **Giacone, Dorothy** (Vo)
0815 - **Giammatteo, Anthony** (Orch)
0816 - **Giammette, Anna** (Unspecified)
0817 - **Giamo, Louis** (Sax)
0818 - **Giamo, Mike** (Sax)
0819 - **Giampietro, Gianni** (Vo)
0820 - **Giancola, Julia** (Vo)
0821 - **Gianelli, Tony** (Vo)
0822 - **Gianetti, Thomas** (Vo)
0823 - **Giangarra, Antoinette** (Vo)
0824 - **Gianmoena, Aldo** (Cl)
0825 - **Giannantoni, Flora** (Vo)
0826 - **Giannini, Anne** (Vo)
0827 - **Giannini, Dusolina** (Vo)
0828 - **Giannini, Vittorio** (Vi, Mu, Orch)
0829 - **Giannos, Evelyn** (Vo)
0830 - **Gianono, Ann** (Vo)
0831 - **Gianos, Coletta** (Vo)
0832 - **Giardina, Joseph** (Orch)
0833 - **Giardina, Phil** (Tb)
0834 - **Gibash, Frances** (Vi)
0835 - **Gibb, Robert E.** (Vo)
0836 - **Gibb, Robert W.** (Mu, Arr)
0837 - **Gibbons, Dorothy** (Pn, Vo)

Once upon a time . . .

0838 - **Gibbons, Floyd** (Pn)
0839 - **Gibbons, John** (Vo)
0840 - **Gibbons, Kathlyn** (Vo)
0841 - **Gibbons, Mary** (Vo)
0842 - **Gibbons, Paul** (Vo, Ly)
0843 - **Gibbons, William** (Ob)
0844 - **Gibbs, Alfred** (Vo)
0845 - **Gibbs, Arthur Harrington** (Pn, Orch, Mu)
0846 - **Gibbs, Barbara** (Pn, Vo)
0847 - **Gibbs, Edward** (Gu)
0848 - **Gibbs, Frank** (Orch)
0849 - **Gibbs, James Bradford Buddy** (Unspecified)
0850 - **Gibbs, Johnny** (Cl, Sax)
0851 - **Gibbs, Lillian** (Vo)
0852 - **Gibbs, Lois** (Pn)
0853 - **Gibbs, Margaret** (Pn)
0854 - **Gibbs, Parker** (Vo)
0855 - **Gibbs, Sheila** (Vo)
0856 - **Gibbs, Terry** (Vibes, Orch)
0857 - **Gibeling, Howard** (Tb, Arr)
0858 - **Giblin, Edmund B.** (Vo)
0859 - **Giblin, Joan** (Vo)
0860 - **Giblin, Katherine** (Vo)
0861 - **Giblin, Margaret** (Vo)
0862 - **Giblin, Marilyn** (Vo)
0863 - **Giblin, Virginia** (Vo)
0864 - **Giblins, Betty** (Pn)
0865 - **Giblyn, Joan** (Fl)
0866 - **Gibner, Frank** (Vo)
0867 - **Gibney, Frank** (Tp)
0868 - **Gibney, Jane Therese** (Vo)
0869 - **Gibson, Albert Al** (Sax)
0870 - **Gibson, Albert Andrew** (Mu, Arr, Vi, Tp)
0871 - **Gibson, Andy** (Arr, Orch)
0872 - **Gibson, Ann** (Vo)
0873 - **Gibson, Archer** (Pn, Or)
0874 - **Gibson, Art** (Vo)
0875 - **Gibson, Bernetta** (Pn)
0876 - **Gibson, Booker T.** (Pn)
0877 - **Gibson, Charles** (Perc)
0878 - **Gibson, Clara I.** (Vo)
0879 - **Gibson, Danny** (Dr)
0880 - **Gibson, Don** (Vo, Db)
0881 - **Gibson, Edith** (Vo)
0882 - **Gibson, Edna** (Vo)
0883 - **Gibson, Edward L. Ed** (Vo)
0884 - **Gibson, Emily D.** (Vo)
0885 - **Gibson, Fredda "Georgia Gibbs"** (Vo)
0886 - **Gibson, Freddie** (Vo)
0887 - **Gibson, Gertrude** (Vo)
0888 - **Gibson, Ginny** (Vo)
0889 - **Gibson, Gladys** (Vo)
0890 - **Gibson, Harry "The Hipster"** (Pn, Vo, Mu)
0891 - **Gibson, James** (Unspecified)
0892 - **Gibson, Joyce** (Vo)
0893 - **Gibson, Julie** (Vo)
0894 - **Gibson, Lois B. "Gibby"** (Vo)
0895 - **Gibson, Margaret "Trump Margo"** (Tp)
0896 - **Gibson, Margie** (Orch, Arr)
0897 - **Gibson, Mary Lou** (Vo)
0898 - **Gibson, Millard** (Vo)
0899 - **Gibson, Pearl** (Pn)
0900 - **Gibson, Reginald** (Vo)
0901 - **Gibson, Rose Marie** (Vo)
0902 - **Gibson, Rufus** (Vo)
0903 - **Gibson, Steve** (Vo, Gu, Mu)
0904 - **Gibson, Virginia** (Vo)
0905 - **Gibson, William** (Pn, Vo)
0906 - **Gichner, Joseph** (Sax)
0907 - **Gidanski, Bernard** (Unspecified)
0908 - **Giddens, Bill** (Pn)
0909 - **Giddins, James** (Ch)
0910 - **Gideon, Melville J.** (Ly, Mu)
0911 - **Gideonse, Joan** (Vo)
0912 - **Giebe, William** (Vi)
0913 - **Gierlach, Chester** (Mu, Arr)
0914 - **Gieseking, Walter** (Pn)
0915 - **Giesen, Hubert** (Pn)
0916 - **Gifelli, Joe** (Tp)
0917 - **Giffoni, Elvira** (Vo)
0918 - **Gifford, Albert** (Vo)
0919 - **Gifford, Clemence** (Vo)
0920 - **Gifford, Eugene H. Gene** (Gu, Orch, Arr, Ly)
0921 - **Gifford, Gail** (Vo)
0922 - **Gifford, Gordon** (Vo)
0923 - **Gifford, Walt** (Dr)
0924 - **Giganti, Adeline Jane** (Vo)
0925 - **Gigli, Beniamino** (Vo)
0926 - **Giglio, Alexander** (Vo)
0927 - **Giglio, Charles** (Pn, Or)
0928 - **Giglio, Edward** (Vo)
0929 - **Giglio, Gloria** (Vo)
0930 - **Giglio, Inez** (Pn)
0931 - **Gil, Alfredo** (Vo, Gu)
0932 - **Gil, Ben** (Vi)
0933 - **Gil, Charro** (Gu, Vo)
0934 - **Gil, Claude J. Gil** (Vo)
0935 - **Gil, Felipe** (Vo, Gu)
0936 - **Gilard, Madeline M.** (Vo)
0937 - **Gilberman, Cynthia** (Unspecified)
0938 - **Gilbert, Bobby** (Vi)
0939 - **Gilbert, Diane** (Vo)
0940 - **Gilbert, Dorothy** (Vo)
0941 - **Gilbert, Edward** (Db)

Once upon a time . . .

0942 - **Gilbert, Eileen** (Vo)
0943 - **Gilbert, Eleano G.** (Vo)
0944 - **Gilbert, Ethel** (Vo)
0945 - **Gilbert, Evelyn** (Vo)
0946 - **Gilbert, Exell** (Pn)
0947 - **Gilbert, Francine** (Vo)
0948 - **Gilbert, George** (Vo)
0949 - **Gilbert, Grosvenor** (Vo)
0950 - **Gilbert, Harry** (Pn, Mu, Arr, Or)
0951 - **Gilbert, Hazel** (Vi)
0952 - **Gilbert, Herschel Burke** (Vi, Orch, Vl)
0953 - **Gilbert, Joan R.** (Vo)
0954 - **Gilbert, Jan Phil** (Tp)
0955 - **Gilbert, Jean** (Pn)
0956 - **Gilbert, Jerry** (Orch)
0957 - **Gilbert, John Charles** (Vo)
0958 - **Gilbert, Julie N.** (Vo)
0959 - **Gilbert, L. Wolfe** (Ly)
0960 - **Gilbert, Muriel** (Vo)
0961 - **Gilbert, Pauline** (Pn)
0962 - **Gilbert, Ray** (Mu, Ly)
0963 - **Gilbert, Richard B.** (Vo)
0964 - **Gilbert, Rita** (Vo)
0965 - **Gilbert, Robert** (Vo)
0966 - **Gilbert, Robert** (Mu, Ly)
0967 - **Gilbert, Ruth Alice Ronnie** (Vo)
0968 - **Gilbert, Suzanne** (Vo)
0969 - **Gilberti, Olga** (Vo)
0970 - **Gilberto, Don** (Orch)
0971 - **Gilberto, Russ** (Vo)
0972 - **Gilbertson, Gish** (Sax)
0973 - **Gilchrist, Ray** (Vo)
0974 - **Gilden, Marion** (Vo)
0975 - **Gildersleeve, Nelson** (Vi)
0976 - **Giles, Eva** (Vo)
0977 - **Giles, Pat** (Vo)
0978 - **Giles, Paul** (Tp)
0979 - **Giles, Paul Kirk** (Vo)
0980 - **Gilford, Cal** (Vi, Orch)
0981 - **Gilford, Eugene Gene** (Gu, Arr, Mu)
0982 - **Gilford, Jack** (Vo)
0983 - **Gilford, Loretta** (Pn)
0984 - **Gilford, Shirley** (Pn)
0985 - **Gilford, Sylvia** (Pn)
0986 - **Gilford, Walter** (Pn)
0987 - **Gilgore, Jerry** (Dr)
0988 - **Gilhooley, John** (Vo)
0989 - **Gili, Mario** (Vo)
0990 - **Gilinsky, Stanley** (Unspecified)
0991 - **Gilkes, Alfred** (Sax)
0992 - **Gilkyson, Terry** (Vo, Mu, Ly)
0993 - **Gill, Arvis Ruby** (Pn)
0994 - **Gill, Barbara** (Vo)
0995 - **Gill, Benny** (Unspecified)
0996 - **Gill, Betty Lou** (Vo)
0997 - **Gill, Dorothy** (Vo)
0998 - **Gill, Eleanor** (Pn)
0999 - **Gill, Emerson** (Vi, Orch)
1000 - **Gill, George H. Mert** (Unspecified)
1001 - **Gill, John** (Vo)
1002 - **Gill, May Frances** (Vo)
1003 - **Gill, Pat** (Vo)
1004 - **Gill, Ralph Rusty** (Vo, Gu)
1005 - **Gill, Sam** (Db)
1006 - **Gillan, Mary Jane** (Ce)
1007 - **Gillard, Amos** (Tb)
1008 - **Gillard, Gloria** (Pn)
1009 - **Gillard, Shirley** (Pn)
1010 - **Gillen, Dorothy** (Vo)
1011 - **Gillen, Dorothy J.** (Vo)
1012 - **Gillen, Rosetta M.** (Vo)
1013 - **Gillert, Gloria Linda** (Vo)
1014 - **Gillespie, Anne** (Vo)
1015 - **Gillespie, Arthur** (Ly)
1016 - **Gillespie, Carolyn** (Vo)
1017 - **Gillespie, Charles** (Vo)
1018 - **Gillespie, Doris Virginia** (Vo)
1019 - **Gillespie, Elvera** (Vo)
1020 - **Gillespie, Frederick** (Tp, Vo)
1021 - **Gillespie, Haven** (Mu, Ly)
1022 - **Gillespie, James** (Vi)
1023 - **Gillespie, Joe** (Cn, Sax)
1024 - **Gillespie, John Birks "Dizzy"** (Tp, Orch, Mu, Vo)
1025 - **Gillespie, Marian** (Mu, Ly, Pn)
1026 - **Gillespie, Mary Rita** (Vo)
1027 - **Gillet, Fernand** (Ob)
1028 - **Gillett, Edna N. "Eggs"** (Vo)
1029 - **Gillette, Bob** (Gu, Ba)
1030 - **Gillette, James R.** (Mu)
1031 - **Gillette, Joan Jean Donna** (Vo)
1032 - **Gillette, Keitha** (Vo)
1033 - **Gillette, Lee** (Unspecified)
1034 - **Gillette, Leroy** (Pn)
1035 - **Gillette, Priscilla** (Vo)
1036 - **Gilley, Margaret** (Pn)
1037 - **Gillham, Arthur** (Vo, Pn, Mu)
1038 - **Gilli, Julia Mery** (Vo)
1039 - **Gilliam, Ann** (Pn)
1040 - **Gilliam, Costance** (Pn)
1041 - **Gilliam, Dominick** (Unspecified)
1042 - **Gilliam, John** (Acc)
1043 - **Gillies, Anita** (Vo)
1044 - **Gilligan, Audrey** (Vo)
1045 - **Gilligan, Eleonor** (Vo)
1046 - **Gilligan, Jane** (Vo)

Once upon a time . . .

1047 - **Gilligan, Mary** (Vo)
1048 - **Gilliland, Henry C.** (Vi)
1049 - **Gilliland, Jim** (Tb)
1050 - **Gillingham, Joan** (Vo)
1051 - **Gillingham, John** (Vo)
1052 - **Gillis, Don** (Mu, Orch, Tb)
1053 - **Gillis, Gerald** (Dr)
1054 - **Gillis, Warren** (Vi)
1055 - **Gillman, Julian** (Vo)
1056 - **Gillman, Justine** (Vo)
1057 - **Gillman, Phyllis R.** (Vo)
1058 - **Gillmore, Ted** (Gu)
1059 - **Gillon, Marion** (Vo)
1060 - **Gillum, William McKinley "Jazz Gillum"** (Vo, Ha)
1061 - **Gilman, Beatrice** (Vo)
1062 - **Gilman, Sheryl** (Vo)
1063 - **Gilmartin, Rose** (Cl)
1064 - **Gilmore, Arthur** (Vo)
1065 - **Gilmore, Buddie** (Dr)
1066 - **Gilmore, Eleanor** (Vo)
1067 - **Gilmore, Gene Jimmy** (Vo, Pn, Gu)
1068 - **Gilmore, Gus** (Vo)
1069 - **Gilmore, Julius** (Db)
1070 - **Gilmore, Mary** (Vo)
1071 - **Gilmore, Otto** (Dr)
1072 - **Gilmore, Patricia** (Vo)
1073 - **Gilmour, Florence** (Vo)
1074 - **Gilombardo, John** (Pn)
1075 - **Gilray, Robert B.** (Vo)
1076 - **Gilroy, Rosemary Margaret** (Vo)
1077 - **Gilson, Nettie** (Vo)
1078 - **Gilsow, George H.** (Vo)
1079 - **Gilsow, Minna** (Vo)
1080 - **Gilt, Carl** (Pn)
1081 - **Gimpel, Annette** (Vo)
1082 - **Gimpel, Bronislaw** (Vi, Vo)
1083 - **Gimpel, Edith** (Vo)
1084 - **Gimpel, Jakob** (Pn)
1085 - **Gindhart, Tom** (Ly, Mu)
1086 - **Gines, William** (Dr)
1087 - **Gingold, Josef** (Vi)
1088 - **Gingler, Red** (Tb)
1089 - **Ginley, Barbara** (Vi)
1090 - **Ginnever, Arthur** (Sax)
1091 - **Ginsberg, Enid R.** (Vo)
1092 - **Ginsberg, Jerry** (Sax)
1093 - **Ginsberg, Joe** (Sax)
1094 - **Ginsberg, Leon** (Unspecified)
1095 - **Ginsberg, Lou** (Tp)
1096 - **Ginsberg, Marty** (Vo)
1097 - **Ginsburg, Doris** (Vo)
1098 - **Ginsburg, Ethel** (Vo)
1099 - **Ginsburg, Evelyn** (Vo)
1100 - **Ginsburg, Ruth** (Vo)
1101 - **Ginsler, Red** (Tb)
1102 - **Ginyard, Caleb Jr.** (Vo)
1103 - **Ginyard, Effie** (Vo)
1104 - **Ginzler, Lillian** (Vo)
1105 - **Ginzler, Robert Red "Seymour"** (Tb, Pn, Arr)
1106 - **Giobbe, Felix** (Db)
1107 - **Giobbe, Luigi** (Db)
1108 - **Gioè, Mary** (Vo)
1109 - **Gioffoni, Elvira** (Vo)
1110 - **Gioga, Bob** (Sax)
1111 - **Gioglio, Carmela** (Vo)
1112 - **Gionsirina, Anna** (Ob)
1113 - **Giordana, Joseph** (Unspecified)
1114 - **Giordanelli, Louis Vincent** (Vo)
1115 - **Giordano, Clementine** (Vo)
1116 - **Giordano, Dominick** (Db)
1117 - **Giordano, Dorothy** (Vo)
1118 - **Giordano, Mary** (Vo)
1119 - **Giordano, Vince** (Pn, Tu, Db, Sax, Vo, Orch)
1120 - **Giorgini, Renzo** (Vo)
1121 - **Giorgio, Kathryn** (Vo)
1122 - **Giorgio, Joseph** (Vo)
1123 - **Giorgio, Ruth Mary** (Vo)
1124 - **Giosa, Mary Ann** (Vo)
1125 - **Gioseffi, Sam** (Vi)
1126 - **Giosi, Guido** (Tb, Ho)
1127 - **Giovanini, Caesar** (Pn)
1128 - **Giovannelli, Ernest** (Orch)
1129 - **Giovannone, Maria** (Vo)
1130 - **Gipson, Barney** (Vo)
1131 - **Giraldi, Joseph** (Vo)
1132 - **Girard, Adele** (Har, Pn, Vo)
1133 - **Girard, Armand** (Vo)
1134 - **Girard, Bella** (Vo)
1135 - **Girardi, Florence** (Vo)
1136 - **Girardi, Jerry** (Unspecified)
1137 - **Girault, Theodore** (Vo)
1138 - **Girhiny, Betty** (Vo)
1139 - **Girhiny, Margaret** (Vo)
1140 - **Girlando, Joseph** (Pn)
1141 - **Girolamo, Pat** (Vo)
1142 - **Giron, Adolfo** (Pn)
1143 - **Gironi, Aurelio** (Pn, Mu)
1144 - **Girsch, Ralph H.** (Vo)
1145 - **Girvin, Virginia** (Vo)
1146 - **Gis, Vee Amex** (Vo)
1147 - **Gish, Joe** (Tu)
1148 - **Gish, Lillian** (Vo)
1149 - **Giskin, Ossip** (Ce)

Once upon a time . . .

1150 - **Giskin, Sol** (Vi)
1151 - **Gissell, Gordon** (Vi)
1152 - **Gist, Pierce** (Co)
1153 - **Gist, Rachel** (Vo)
1154 - **Gittens, Elisse** (Unspecified)
1155 - **Gittens, Fers** (Orch)
1156 - **Gittens, Frances** (Vo)
1157 - **Gittens, Laura Bernice** (Pn)
1158 - **Gittens, Leila** (Vo)
1159 - **Gittins, Clarence** (Vo)
1160 - **Gittler, Morris "Mack Gordon"** (Mu, Ly)
1161 - **Giudice, Marie** (Vo)
1162 - **Giuffrè, James Peter** (Sax, Fl, Db, Arr)
1163 - **Giuffrida, Sal** (Vo)
1164 - **Giuletti, Julius** (Acc)
1165 - **Giuliani, Pino** (Vo)
1166 - **Giuliano, Nicholas** (Mu)
1167 - **Giustino, Philip** (Acc)
1168 - **Given, Thelma** (Vi)
1169 - **Givens, Clifford** (Vo)
1170 - **Givens, Wanda** (Vo)
1171 - **Giventer, Edwin** (Vo)
1172 - **Giza, Elizabeth** (Vo)
1173 - **Gjobye, Costance** (Vo)
1174 - **Gladding, Thelma May** (Unspecified)
1175 - **Glade, Coe** (Vo)
1176 - **Gladestone, Billy** (Dr)
1177 - **Gladstone, Dora** (Vo)
1178 - **Gladstone, Lou** (Orch)
1179 - **Glaisek, Rudolph** (Vo)
1180 - **Glamann, Betty** (Har)
1181 - **Glantz, Betty** (Vo)
1182 - **Glantz, Harry** (Tp)
1183 - **Glantz, Malcolm** (Tb)
1184 - **Glantz, Nathan** (Co, Orch, Sax)
1185 - **Glantz, Theodore** (Unspecified)
1186 - **Glanz, Harry** (Ho)
1187 - **Glanzer, Ben** (Vo)
1188 - **Glanzer, Seymour Sy** (Unspecified)
1189 - **Glascoe, Ann Ivy** (Vo, Gu)
1190 - **Glascoe, Percy** (Cl, Sax)
1191 - **Glase, Herbert L. Herby** (Pn)
1192 - **Glasel, Johnny** (Co, Tp)
1193 - **Glaser, Alvin** (Orch)
1194 - **Glaser, Eleanor** (Vo)
1195 - **Glaser, John A.** (Ch)
1196 - **Glaser, Max** (Pn)
1197 - **Glaser, Virginia Claire** (Vo)
1198 - **Glasgow, Douglas** (Vo)
1199 - **Glasgow, Robert** (Vo)
1200 - **Glasheim, Eleonor** (Vo)
1201 - **Glashoff, Gertrude** (Vo)
1202 - **Glason, Billy** (Ly)
1203 - **Glass, Billy** (Orch)
1204 - **Glass, David** (Vo)
1205 - **Glass, Dudy** (Pn)
1206 - **Glass, Esther** (Vo)
1207 - **Glass, Gertrude** (Vo)
1208 - **Glass, Harriet** (Ce)
1209 - **Glass, Julia** (Pn)
1210 - **Glass, Marie** (Pn)
1211 - **Glass, Marjorie** (Vo)
1212 - **Glass, Vicki** (Vo)
1213 - **Glassberg, Mary Ann** (Vo)
1214 - **Glasser, Anita** (Vo)
1215 - **Glasser, Don** (Sax, Orch)
1216 - **Glasser, Irene** (Unspecified)
1217 - **Glasser, Margaret** (Vo)
1218 - **Glasser, Marty** (Sax)
1219 - **Glassman, Benny** (Sax)
1220 - **Glassman, Karl** (Perc, Tympani)
1221 - **Glassman, Mignon M.** (Vo)
1222 - **Glasson, Lonnie** (Mu)
1223 - **Glasson, T. Bath** (Orch)
1224 - **Glatten, Texas** (Vo)
1225 - **Glatter, Rita** (Vo)
1226 - **Glatz, John** (Tp, Mu)
1227 - **Glauberman, Claire** (Vo)
1228 - **Glaz, Hertha** (Vo)
1229 - **Glaze, Gita** (Vo)
1230 - **Glazen, Sylvia** (Pn)
1231 - **Glazer, David** (Cl)
1232 - **Glazer, Esther** (Vi)
1233 - **Glazer, Frank** (Pn)
1234 - **Glazer, Gladys** (Pn)
1235 - **Glazer, Herman** (Vo)
1236 - **Glazer, Joe H.** (Mu)
1237 - **Glazer, Tom** (Vo, Mu, Ly)
1238 - **Gleasman, Keith** (Vo)
1239 - **Gleasman, Theda** (Vo)
1240 - **Gleason, Anna** (Vo)
1241 - **Gleason, Emma** (Vo)
1242 - **Gleason, Esther** (Vo)
1243 - **Gleason, Harold** (Pn, Or)
1244 - **Gleason, Helen** (Vo)
1245 - **Gleason, Irene F.** (Vo)
1246 - **Gleason, Jean** (Vo)
1247 - **Gleason, John Bing** (Unspecified)
1248 - **Gleason, John Herbert Jackie** (Orch, Mu)
1249 - **Gleason, Mildred** (Vo)
1250 - **Gleason, Withey** (Db)
1251 - **Gleed, Serena** (Vo)
1252 - **Gleeson, Dorothea** (Vo)
1253 - **Glefeldt, Jean** (Vo)
1254 - **Gleich, Stuart** (Unspecified)

Once upon a time . . .

1255 - **Gleitzman, Ann** (Vo)
1256 - **Glen, Cunningham** (Vo)
1257 - **Glen, Irma** (Pn, Or)
1258 - **Glenby, Saul** (Gu, Uk)
1259 - **Glendale, Cecilia** (Vo)
1260 - **Glenn, Carroll** (Vi)
1261 - **Glenn, Ellis** (Vo)
1262 - **Glenn, Gala** (Vo)
1263 - **Glenn, Gayla R.** (Vo)
1264 - **Glenn, Gaylord** (Vo)
1265 - **Glenn, Joanne Jo** (Vo)
1266 - **Glenn, Lloyd** (Pn)
1267 - **Glenn, Marguerite** (Pn)
1268 - **Glenn, Tyree** (Tb, Vo, Vib)
1269 - **Glenn, Wilfred** (Vo, Ch)
1270 - **Glennon, Sally** (Vo)
1271 - **Glennon, William Patrick** (Vo)
1272 - **Glenny, Albert** (Db)
1273 - **Glenz, Doris** (Vi, Pi)
1274 - **Gleser, Harold** (Cl)
1275 - **Glicher, Adele** (Vo)
1276 - **Glick, Barbara Jean "Bibbie"** (Unspecified)
1277 - **Glick, Eleanor** (Vo)
1278 - **Glick, Jacob** (Vi)
1279 - **Glick, Louis G.** (Vo)
1280 - **Glick, Nathan** (Unspecified)
1281 - **Glick, Renee C.** (Vo)
1282 - **Glickman, Fred** (Vi)
1283 - **Glickman, Harry** (Vi)
1284 - **Glickman, Loring** (Bassoon)
1285 - **Glickman, Sheila** (Vo)
1286 - **Glickstein, David** (Cl, Tp)
1287 - **Glinn, Jacob** (Vo)
1288 - **Glinn, Lilian** (Vo)
1289 - **Glisci, Ann** (Vo)
1290 - **Globe, Edwin** (Pn)
1291 - **Globerman, May** (Pn)
1292 - **Glock, Helen** (Vi)
1293 - **Glogau, Jack** (Pu, Mu)
1294 - **Gloisten, Helen** (Vo)
1295 - **Gloria, Adele** (Vo)
1296 - **Glotten, Bertha C.** (Vo)
1297 - **Glotter, Archier** (Mu, Ly)
1298 - **Glotzer, Eleanor** (Vo)
1299 - **Glotzer, Helen** (Pn)
1300 - **Glover, Cornelia** (Vo)
1301 - **Glover, Dorothy** (Vo)
1302 - **Glover, Ed** (Tb)
1303 - **Glover, Joe** (Mu, Orch, Arr)
1304 - **Glover, Lula Mae** (Pn)
1305 - **Glover, Marie** (Vo)
1306 - **Glover, Millard** (Db)
1307 - **Glover, Pete** (Vo, Arr, Db)
1308 - **Glover, William** (Vo)
1309 - **Glow, Bernie** (Tp)
1310 - **Glower, Clifford** (Cl, Sax)
1311 - **Gluck, Christoph** (Vo)
1312 - **Gluck, Edith** (Vo)
1313 - **Gluck, Harry** (Tp)
1314 - **Gluck, Teresa** (Vo)
1315 - **Gluckman, Bernard** (Mu, Sax, Cl, Fl)
1316 - **Glugover, Stanley** (Vo)
1317 - **Glus, Irene** (Vo)
1318 - **Gluskin, Lud** (Orch, Arr)
1319 - **Gluzek, Lorand** (Ce)
1320 - **Glyn, Trevor** (Vo)
1321 - **Glynn, Gaylar** (Vo)
1322 - **Glynn, Kathleen J.** (Vo)
1323 - **Gnad, Herbert** (Pn)
1324 - **Gnatowsky, Emanuel** (Vi)
1325 - **Gnessin, David** (Vo)
1326 - **Gnevek, Cecilia** (Pn)
1327 - **Gnidowski, Zbigniew** (Pn)
1328 - **Goadi, James** (Vo)
1329 - **Gobel, Dolph** (Pn, Or)
1330 - **Gobel, Robert** (Vi)
1331 - **Goberman, Max** (Orch)
1332 - **Gobey, Roy** (Vo)
1333 - **Goble, Robert** (Vi)
1334 - **Gobrosky, Patricia** (Vo)
1335 - **Gockley, Barbara** (Ce)
1336 - **Goday, Bob** (Vo)
1337 - **Godby, Zelma** (Vo)
1338 - **Goddard, Anne** (Vo)
1339 - **Goddard, Marion** (Vo)
1340 - **Goddard, Mary** (Vo)
1341 - **Goddard, Roy H.** (Vo)
1342 - **Goddard, Pauline** (Vo)
1343 - **Goddard, Ted** (Sax)
1344 - **Goddard, Wilbur** (Vo)
1345 - **Godde, Hope** (Vo)
1346 - **Godden, Peggy** (Vo)
1347 - **Godden, Ralph** (Unspecified)
1348 - **Godding, Gladys** (Pn, Or)
1349 - **Godet, Bobbi** (Vo)
1350 - **Godfrey, Arthur** (Vo, Pn, Gu, Uk)
1351 - **Godfrey, Harry J.** (Unspecified)
1352 - **Godfrey, Kenneth** (Fl)
1353 - **Godfrey, Louise** (Vo)
1354 - **Godfrey, Nevielle** (Pn, Mu, Orch)
1355 - **Godfrey, Sidore** (Orch)
1356 - **Goding, Howard** (Vo, Pn)
1357 - **Godley, A. G.** (Dr, Perc)
1358 - **Godlis, Al** (Tb)
1359 - **Godono, Giuseppe** (Vo)

Once upon a time . . .

1360 - **Godowsky, Leopold** (Pn, Mu, Vl)
1361 - **Godson, Carol** (Vo)
1362 - **Godwin, Carroll** (Vo)
1363 - **Godwin, Muriel Agnes** (Vo)
1364 - **Godwin, Victoria** (Vo)
1365 - **Goebel, Edward** (Pn)
1366 - **Goebel, George L. "George Gobel"** (Vo)
1367 - **Goebel, Irma Labastille** (Pn)
1368 - **Goebel, Mae** (Vo)
1369 - **Goedel, Barbara Ann** (Vo)
1370 - **Goedike, Shirley** (Tp)
1371 - **Goell, Kermit** (Ly)
1372 - **Goepper, Edith** (Pn)
1373 - **Goer, Walter** (Orch)
1374 - **Goering, Al** (Pn, Mu)
1375 - **Goerner, Fred** (Ce)
1376 - **Goesle, Jeanne** (Fl)
1377 - **Goess, Kathleen Barbara** (Vo)
1378 - **Goetlieb, Victor** (Ce)
1379 - **Goetschins, Marjorie** (Mu, Ly)
1380 - **Goettich, Hans** (Cymball)
1381 - **Goetz, Anna Marie** (Unspecified)
1382 - **Goetz, E. Ray** (Ly)
1383 - **Goetz, Gertrude** (Ch)
1384 - **Goetz, John** (Vo)
1385 - **Goetz, Verona** (Vo)
1386 - **Goetz, William Ernest S.** (Vo)
1387 - **Goetze, Emilie** (Vo)
1388 - **Goff, Christine** (Vo)
1389 - **Goff, Harper** (Ba)
1390 - **Goff, Hulda** (Vo)
1391 - **Goff, John** (Vo)
1392 - **Goff, Reggie** (Vo, Sax, Arr, Orch, Mu)
1393 - **Goffin, Maurice** (Vi)
1394 - **Goho, Billy** (Orch)
1395 - **Goichberg, Sol** (Gu, Man)
1396 - **Goide, Peggy** (Vo)
1397 - **Goins, Janice** (Vo)
1398 - **Gola, Gina** (Vo)
1399 - **Golberg, Doc** (Db)
1400 - **Gold, Al** (Vo, Vi)
1401 - **Gold, Arnie** (Orch, Xylophone, Perc)
1402 - **Gold, Arthur** (Pn)
1403 - **Gold, Blanche** (Vo)
1404 - **Gold, Francine** (Pn)
1405 - **Gold, Hyman** (Vo)
1406 - **Gold, Jacobs** (Mu, Ly)
1407 - **Gold, Joe** (Pn, Mu)
1408 - **Gold, Joseph** (Unspecified)
1409 - **Gold, Leonard I. Lenny** (Orch)
1410 - **Gold, Louis** (Vo)
1411 - **Gold, Marilyn** (Vo)
1412 - **Gold, Martin** (Vi, Mu, Ly, Arr)
1413 - **Gold, Marty** (Tp, Vl)
1414 - **Gold, Michael** (Vo)
1415 - **Gold, Milt** (Tb)
1416 - **Gold, Murray** (Vo)
1417 - **Gold, Roberta** (Pn)
1418 - **Gold, Sanford** (Pn)
1419 - **Gold, Sylvia** (Vo)
1420 - **Gold, William Ray** (Pn)
1421 - **Goldapper, Selma** (Vo)
1422 - **Goldberg, Adele** (Unspecified)
1423 - **Goldberg, Anita** (Vo)
1424 - **Goldberg, Arnold** (Xylophone)
1425 - **Goldberg, Barbara** (Pn)
1426 - **Goldberg, Bernard B.** (Unspecified)
1427 - **Goldberg, Bernard Z.** (Fl)
1428 - **Goldberg, Bernice** (Unspecified)
1429 - **Goldberg, Charles** (Vi)
1430 - **Goldberg, Claire** (Pn)
1431 - **Goldberg, Doc** (Db)
1432 - **Goldberg, Donald** (Unspecified)
1433 - **Goldberg, Ellen** (Vo)
1434 - **Goldberg, Esther** (Vo)
1435 - **Goldberg, Florence** (Vo)
1436 - **Goldberg, Florence** (Pn)
1437 - **Goldberg, Frances** (Vo)
1438 - **Goldberg, Frank** (Unspecified)
1439 **Goldberg, George** (Vo)
1440 - **Goldberg, Gloria** (Pn)
1441 - **Goldberg, Harry** (Vi)
1442 - **Goldberg, Helen D.** (Vo)
1443 - **Goldberg, Jesse** (Pn)
1444 - **Goldberg, Laura** (Unspecified)
1445 - **Goldberg, Lea** (Pn)
1446 - **Goldberg, Leonard** (Pn)
1447 - **Goldberg, Lillian** (Vo)
1448 - **Goldberg, Max** (Tp)
1449 - **Goldberg, Mildred** (Vo)
1450 - **Goldberg, Morton** (Vo)
1451 - **Goldberg, Myra** (Vo, Pn)
1452 - **Goldberg, Pauline** (Vo)
1453 - **Goldberg, Phyllis** (Vo)
1454 - **Goldberg, Raphael** (Unspecified)
1455 - **Goldberg, Reuben L. "Rube"** (Ly)
1456 - **Goldberg, Robert** (Unspecified)
1457 - **Goldberg, Ruth** (Pn)
1458 - **Goldberg, Samuel "Buddy Clark"** (Vo)
1459 - **Goldberg, Sheila** (Unspecified)
1460 - **Goldberg, Sidney Sid** (Unspecified)
1461 - **Goldberg, Specs** (Db)
1462 - **Goldberg, Sylvia** (Vo)
1463 - **Goldberg, Szymon** (Vi)
1464 - **Goldberger, Alex** (Vi)
1465 - **Goldblatt, Jacob** (Unspecified)

Once upon a time . . .

1466 - **Goldblatt, Ray** (Vo)
1467 - **Goldblum, Barbara** (Unspecified)
1468 - **Golde, Harold W.** (Vo)
1469 - **Golde, Walter** (Pn, Vo, Mu)
1470 - **Golden, Barbara** (Vo)
1471 - **Golden, Edward** (Pn, Acc, Vo)
1472 - **Golden, Ernestine** (Pn)
1473 - **Golden, Ernie** (Mu)
1474 - **Golden, Helen** (Vo)
1475 - **Golden, Hilda** (Vo)
1476 - **Golden, Irene** (Ce)
1477 - **Golden, Jack** (Pn)
1478 - **Golden, Jimmy** (Pn, Or)
1479 - **Golden, Joan** (Vo)
1480 - **Golden, John** (Ly)
1481 - **Golden, John F.** (Vo)
1482 - **Golden, Neil** (Vi, Orch)
1483 - **Golden, Raymond** (Mu, Ly)
1484 - **Golden, Sonny** (Vo)
1485 - **Golden, Sylvia** (Mu)
1486 - **Golden, Thomas F.** (Pn, Or, Vo)
1487 - **Goldenbaum, Walter** (Vo)
1488 - **Goldenberg, Anne** (Pn)
1489 - **Goldenberg, Margie** (Vo)
1490 - **Goldenberg, Milton** (Vo)
1491 - **Goldenring, Joseph** (Vo)
1492 - **Goldfarb, Estelle** (Vo)
1493 - **Goldfarb, Grace** (Vo)
1494 - **Goldfarb, Phil** (Vo,Pn, Acc)
1495 - **Goldfield, Harry Goldie** (Tp, Orch)
1496 - **Goldfinger, Albert** (Unspecified)
1497 - **Goldfinger, Barney** (Unspecified)
1498 - **Goldfinger, Florence** (Vo)
1499 - **Goldfinger, Morris** (Perc)
1500 - **Goldfinger, Seymour** (Tb)
1501 - **Goldfogle, Barbara A.** (Vo)
1502 - **Goldie, Gertrude** (Vo)
1503 - **Goldie, Jack** (Sax)
1504 - **Goldin, Anita** (Pn)
1505 - **Goldin, Helen** (Pn)
1506 - **Goldin, Estelle** (Unspecified)
1507 - **Goldin, Fran Loretta** (Vo)
1508 - **Golding, Rosalie** (Vi)
1509 - **Golding, Sally** (Ch)
1510 - **Goldkette, John Jean** (Orch)
1511 - **Goldman, Abe** (Pn, Acc)
1512 - **Goldman, Bernard W.** (Unspecified)
1513 - **Goldman, Edwin Franko** (Mu, Tp, Co, Orch)
1514 - **Goldman, Helen** (Pn)
1515 - **Goldman, Jack** (Pn)
1516 - **Goldman, Leon** (Vi)
1517 - **Goldman, Lillian Sis** (Vo)
1518 - **Goldman, Martin** (Vo)
1519 - **Goldman, Maurice** (Mu, Ch)
1520 - **Goldman, Monroe** (Unspecified)
1521 - **Goldman, Morris** (Unspecified)
1522 - **Goldman, Oscar** (Vi)
1523 - **Goldman, Pearl** (Pn)
1524 - **Goldman, Richard** (Vo)
1525 - **Goldman, Richard Franko** (Orch, Ly, Mu)
1526 - **Goldman, Robert** (Unspecified)
1527 - **Goldman, Rosalind** (Vo)
1528 - **Goldmann, Arthur** (Unspecified)
1529 - **Goldmann, Ernestina** (Vo)
1530 - **Goldmark, Rubin** (Pn, Mu)
1531 - **Goldminz, Hildabelle** (Vo)
1532 - **Goldozer, Harold** (Db)
1533 - **Goldring, Stuart** (Fl)
1534 - **Goldsack, Saundra Lee** (Vo)
1535 - **Goldsand, Robert** (Pn, Arr)
1536 - **Goldscheid, Sherman** (Vi)
1537 - **Goldschmidt, Eli** (Vo)
1538 - **Goldschmidt, Nicholas** (Vo)
1539 - **Goldsmith, Amy** (Vo)
1540 - **Goldsmith, Barbara** (Vo)
1541 - **Goldsmith, Daniel** (Vo)
1542 - **Goldsmith, Edith** (Vo)
1543 - **Goldsmith, Gabrielle** (Unspecified)
1544 - **Goldsmith, Gerald** (Vo)
1545 - **Goldsmith, Harriet** (Vi)
1546 - **Goldsmith, Henry A.** (Vo)
1547 - **Goldsmith, Jean** (Vo)
1548 - **Goldsmith, Judith** (Pn)
1549 - **Goldsmith, Leo** (Mu)
1550 - **Goldsmith, Robert** (Vo)
1551 - **Goldsmith, Shirley** (Vo)
1552 - **Goldsmith, Sidney** (Vi)
1553 - **Goldsmith, Sonia** (Pi)
1554 - **Goldsmith, Stanley Stutz** (Vo)
1555 - **Goldstein, Ann** (Vo)
1556 - **Goldstein, Annette** (Vo)
1557 - **Goldstein, Arthur** (Ho)
1558 - **Goldstein, Barbara** (Vo, Pn)
1559 - **Goldstein, Beatrice** (Unspecified)
1560 - **Goldstein, Charles "Chuk"** (Vo)
1561 - **Goldstein, Daniel** (Vo)
1562 - **Goldstein, David** (Vo)
1563 - **Goldstein, David** (Unspecified)
1564 - **Goldstein, Doris** (Vo)
1565 - **Goldstein, Ella** (Pn)
1566 - **Goldstein, Florence J.** (Vo)
1567 - **Goldstein, Frances** (Vo)
1568 - **Goldstein, Gerry** (Unspecified)
1569 - **Goldstein, Gladys** (Vo)
1570 - **Goldstein, Helen** (Vo)

Once upon a time . . .

1571 - **Goldstein, Isaac** (Vo)
1572 - **Goldstein, Janyce** (Vo)
1573 - **Goldstein, Jerome** (Vi)
1574 - **Goldstein, Leon** (Vi)
1575 - **Goldstein, Lester S.** (Unspecified)
1576 - **Goldstein, Lynne** (Vo)
1577 - **Goldstein, Marilyn D.** (Vo)
1578 - **Goldstein, Mildred** (Unspecified)
1579 - **Goldstein, Nathan** (Vi)
1580 - **Goldstein, Paula** (Unspecified)
1581 - **Goldstein, Ralph** (Tb)
1582 - **Goldstein, Sarah** (Vo)
1583 - **Goldstein, Sidney** (Vo)
1584 - **Goldstein, Stanley** (Vl)
1585 - **Goldstein, Sylvia** (Vo)
1586 - **Goldstoff, John** (Pn)
1587 - **Goldstone, Christopher "Black Happy"** (Dr)
1588 - **Goldwasser, Mildred** (Vo)
1589 - **Goldsworthy, William Arthur** (Or, Mu)
1590 - **Goldthwaite, Chandler** (Pn, Or)
1591 - **Goldwasser, Lou** (Dr)
1592 - **Goldwater, Jason** (Vi)
1593 - **Goldwyn, Chickie** (Vo)
1594 - **Goldyne, Jula** (Vo)
1595 - **Golembieski, Lorraine** (Vo)
1596 - **Golgosky, Joseph** (Ce)
1597 - **Golizio, Matty** (Gu)
1598 - **Golker, Duke** (Pn, Or)
1599 - **Goll, Wanda** (Vo)
1600 - **Golland, Celia** (Vo)
1601 - **Goller, Margaret** (Vo)
1602 - **Golley, Cecil** (Orch)
1603 - **Gollner, Nana** (Vo)
1604 - **Gollop, Claire** (Pn)
1605 - **Golly, Jack** (Cl)
1606 - **Golly, Cecil** (Orch)
1607 - **Golmanoff, Gari** (Vo)
1608 - **Golodner, Maurice** (Vi)
1609 - **Golodner, Sydelle** (Vo)
1610 - **Golschman, Boris** (Pn)
1611 - **Golshman, Vladimir** (Orch)
1612 - **Golson, Benny** (Sax, Pn, Arr, Mu)
1613 - **Goltzer, Albert** (Ob)
1614 - **Goltzer, Doris Delman** (Ob)
1615 - **Goltzer, Harold** (Bassoon)
1616 - **Golub, Beatrice** (Vo)
1617 - **Golub, Bonnee** (Unspecified)
1618 - **Golub, Melvin** (Vo)
1619 - **Goluboff, Grischa** (Vi)
1620 - **Gomar, Larry** (Dr, Orch)
1621 - **Gomberg, Elizabeth** (Pn)
1622 - **Gomberg, Harold** (Ob)
1623 - **Gombos, Leonard** (Vo)
1624 - **Gomboz, Victor** (Vo, Ch)
1625 - **Gomez, Dolores** (Tp)
1626 - **Gomez, Eddie** (Vo)
1627 - **Gomez, Francis** (Vo)
1628 - **Gomez, Ines** (Pn)
1629 - **Gomez, John** (Vo)
1630 - **Gomez, Miguel** (Vo)
1631 - **Gomez, Phil** (Vo)
1632 - **Gomez, Ralph** (Orch)
1633 - **Gomez, Theresa** (Vo)
1634 - **Gomez, Vicente** (Mu, Arr, Gu)
1635 - **Gompers, Ted** (Sax)
1636 - **Gonsalin, Tom** (Tp)
1637 - **Gonsalves, Ivan** (Sax)
1638 - **Gonsalves, Paul** (Sax)
1639 - **Gonser, Martin** (Vo)
1640 - **Gonsoulin, Tom** (Tp)
1641 - **Gonvierre, Claude** (Pn)
1642 - **Gonzales, Amy** (Vo)
1643 - **Gonzales, Antonio** (Cl)
1644 - **Gonzales, August** (Gu)
1645 - **Gonzales, Babs** (Vo, Mu)
1646 - **Gonzales, Daniel** (Sax, Cn, Vi)
1647 - **Gonzales, Enya** (Vo)
1648 - **Gonzales, Irma** (Vo)
1649 - **Gonzales, Lina** (Vo)
1650 - **Gonzales, Luciano Pozo, "Francisco Chano Pozo"** (Perc, Vo, Mu, Dr, Orch)
1651 - **Gonzales, Lucy** (Vo)
1652 - **Gonzales, Roaul** (Pn)
1653 - **Gonzales, Ralph** (Orch)
1654 - **Gonzalez, Richard** (Unspecified)
1655 - **Gonzalves, John** (Vo)
1656 - **Gonzalves, Paul** (Sax)
1657 - **Gonzialus, Charles** (Unspecified)
1658 - **Gooch, Grace** (Vo)
1659 - **Gooch, Sydney C.** (Vo)
1660 - **Good, Dorothy** (Vo)
1661 - **Good, Lottie** (Vo)
1662 - **Goodal, Alva** (Vo)
1663 - **Goode, Dolly** (Vo)
1664 - **Goode, Freddy** (Vo)
1665 - **Goode, Gladys** (Vi, Vo)
1666 - **Goode, Harriet** (Vo)
1667 - **Goode, Herbert** (Pn)
1668 - **Goode, Jack** (Vo)
1669 - **Goode, Millie** (Vo)
1670 - **Goodelle, Niela** (Vo)
1671 - **Gooden, Bill** (Pn, Vo)
1672 - **Gooden, Cal Jr.** (Gu)
1673 - **Goodenough, Don** (Vo)
1674 - **Goodenough, William** (Vo)

Once upon a time . . .

1675 - **Goodfriend, Louis** (Cl)
1676 - **Goodhart, Al** (Vo, Ly, Mu)
1677 - **Goodhart, Ernest** (Vo)
1678 - **Goodhart, Luther W.** (Orch, Ch)
1679 - **Goodier, Jacqueline** (Vi)
1680 - **Gooding, Arline** (Vo)
1681 - **Gooding, Gladys** (Pn, Or, Vo)
1682 - **Gooding, Sally** (Vo)
1683 - **Goodjohn, Arlouine** (Vo)
1684 - **Goodking, Rosetta** (Pn)
1685 - **Goodlette, Frank** (Db)
1686 - **Goodliffe, Edwin** (Vo)
1687 - **Goodloe, Stephen** (Vo)
1688 - **Goodman, Alan F.** (Unspecified)
1689 - **Goodman, Alfred** (Mu, Orch, Arr)
1690 - **Goodman, Alicia** (Vo)
1691 - **Goodman, Benjamin David Benny** (Cl, Vo, Mu, Orch)
1692 - **Goodman, Bernard J.** (Unspecified)
1693 **Goodman, Charlie** (Vo)
1694 - **Goodman, Cynthia** (Vo)
1695 - **Goodman, David** (Unspecified)
1696 - **Goodman, Ezran** (Mu)
1697 - **Goodman, Francis Greer** (Pn, Or)
1698 - **Goodman, Frank** (Mu, Ly)
1699 - **Goodman, Freddy** (Tp)
1700 - **Goodman, George L.** (Vo)
1701 - **Goodman, Gordon** (Vo)
1702 - **Goodman, Harry** (Vi, Tu)
1703 - **Goodman, Helen** (Vo)
1704 - **Goodman, Howard K.** (Unspecified)
1705 - **Goodman, Irving** (Tp)
1706 - **Goodman, Jack** (Pn, Vo)
1707 - **Goodman, Lehman** (Pn)
1708 - **Goodman, Lillian Rosedale** (Mu, Vo, Pn, Ly)
1709 - **Goodman, Lillian Rehberg** (Ce)
1710 - **Goodman, Marilyn Y.** (Vo)
1711 - **Goodman, Milton** (Orch)
1712 - **Goodman, Paul** (Vo)
1713 - **Goodman, Richard** (Pn)
1714 - **Goodman, Saul** (Perc)
1715 - **Goodman, Seymour M.** (Vo)
1716 - **Goodman, Theodore** (Pn)
1717 - **Goodman, Tommy** (Pn, Arr)
1718 - **Goodman, Vivienne** (Vo)
1719 - **Goodman, Wilbur** (Sax)
1720 - **Goodman, William** (Vo)
1721 - **Goodmund, Phyllis** (Vo)
1722 - **Goodner, Lillian** (Vo)
1723 - **Goodrich, Bobby** (Tp)
1724 - **Goodrich, Evelyn** (Vo)
1725 - **Goodrich, Fizz** (Cl, Sax)
1726 - **Goodrich, Frank** (Vi)
1727 - **Goodrich, Joyce** (Vo)
1728 - **Goodrich, Robert** (Tp)
1729 - **Goodridge, Norman** (Vo)
1730 - **Goodson, Alethia** (Vo)
1731 - **Goodson, Bill** (Sax)
1732 - **Goodson, Ida** (Vo, Pn)
1733 - **Goodson, Katherine** (Pn)
1734 - **Goodson, Wihelmina "Billie Pierce"** (Vo, Pn)
1735 - **Goodstein, Howard** (Vo)
1736 - **Goodwick, Robert** (Vo)
1737 - **Goodwill, Harold** (Tb)
1738 - **Goodwin, Audrey** (Vo)
1739 - **Goodwin, Chauncey** (Cl, Sax)
1740 - **Goodwin, Dorothy** (Vo)
1741 - **Goodwin, Edgar** (Vo)
1742 - **Goodwin, Georgina** (Vi)
1743 - **Goodwin, Goodie** (Vo)
1744 - **Goodwin, Henry "Clay"** (Tp, Vo)
1745 - **Goodwin, Jesse C.** (Vo)
1746 - **Goodwin, Joe** (Ly)
1747 - **Goodwin, Leland** (Vo)
1748 - **Goodwin, Mitchell** (Orch)
1749 - **Goodwin, Myrtle** (Vo)
1750 - **Goodwin, Richard** (Vo)
1751 - **Goodwin, Ruth** (Pn)
1752 - **Goodwin, Walter** (Pn, Ly, Mu, Orch, Arr)
1753 - **Goody, Florence Bernice** (Vo)
1754 - **Goolsby, Barbara** (Pn, Acc)
1755 - **Goonan, Joseph** (Vo)
1756 - **Goonan, Theresa** (Vo)
1757 - **Goorian, Leonard** (Vo)
1758 - **Goosby, Fannie May** (Vo)
1759 - **Goosen, Ruth C.** (Vo)
1760 - **Goosens, Eugene** (Vi, Mu, Orch)
1761 - **Goossens, Leon** (Ob)
1762 - **Gootkin, Jack** (Vi, Vl)
1763 - **Gopaulsingh, Christopher** (Pn)
1764 - **Gopaulsingh, Edward** (Pn)
1765 - **Gorammanco, Salvatore** (Vi)
1766 - **Goranson, Virginia M.** (Vo)
1767 - **Gorbousova, Raya** (Ce)
1768 - **Gorby, Sarah** (Vo)
1769 - **Gord, Kennedy William "Doc Rockwell"** (Ly, Mu, Vo)
1770 - **Gordan, Helen** (Vo)
1771 - **Gorden, Viola** (Vo)
1772 - **Gordin, Mina** (Vo)
1773 - **Gordon, Alfred** (Vo, Orch)
1774 - **Gordon, Amos** (Sax)
1775 - **Gordon, Anna Carter** (Vo)
1776 - **Gordon, Barbara** (Ce)

Once upon a time . . .

1777 - **Gordon, Beatrice** (Vo)
1778 - **Gordon, Bob** (Sax)
1779 - **Gordon, Carl** (Unspecified)
1780 - **Gordon, Carol** (Vo)
1781 - **Gordon, Chick** (Sax)
1782 - **Gordon, C. Thayer** (Ly)
1783 - **Gordon, Dave** (Vi)
1784 - **Gordon, Dexter Keith** (Sax)
1785 - **Gordon, Donald** (Vo)
1786 - **Gordon, Dorothy** (Vo)
1787 - **Gordon, Elizabeth** (Har)
1788 - **Gordon, Elmer** (Vo)
1789 - **Gordon, Esther** (Vo)
1790 - **Gordon, Ethel** (Pn, Vo)
1791 - **Gordon, George** (Vo)
1792 - **Gordon, George "Fats"** (Pn, Mu, Arr, Orch)
1793 - **Gordon, Gloria** (Vo)
1794 - **Gordon, Gus** (Vo, Dr)
1795 - **Gordon, Harold** (Vo)
1796 - **Gordon, Harold Joseph** (Vo)
1797 - **Gordon, Harry** (Dr)
1798 - **Gordon, Helen Grace** (Vo)
1799 - **Gordon, Herbert** (Pn, Orch)
1800 - **Gordon, Howard** (Sax)
1801 - **Gordon, Irving** (Ly)
1802 - **Gordon, Jack** (Vo)
1803 - **Gordon, Jacob** (Vo)
1804 - **Gordon, Jacques** (Vi, Orch)
1805 - **Gordon, James** (Cl)
1806 - **Gordon, Jane** (Vo)
1807 - **Gordon, Jim** (Vo, Gu, Db)
1808 - **Gordon, Jimmie** (Vo)
1809 - **Gordon, Joan** (Vo)
1810 - **Gordon, Joe** (Vo)
1811 - **Gordon, Kathleen** (Vo)
1812 - **Gordon, Kenneth** (Vi)
1813 - **Gordon, Lee** (Orch)
1814 - **Gordon, Louise** (Vo)
1815 - **Gordon, Mai "Jelly Belly"** (Perc)
1816 - **Gordon, Marcus** (Pn)
1817 - **Gordon, Margaret Gail** (Vo, Unspecified)
1818 - **Gordon, Marie** (Vo)
1819 - **Gordon, Marjorie** (Vo)
1820 - **Gordon, Maureen** (Vo)
1821 - **Gordon, Monte** (Unspecified)
1822 - **Gordon, Morton** (Pn, Arr, Orch, Mu)
1823 - **Gordon, Nathan** (Vl)
1824 - **Gordon, Noel** (Vo)
1825 - **Gordon, Norman** (Vo)
1826 - **Gordon, Philips** (Orch)
1827 - **Gordon, Rhoda** (Vo)
1828 - **Gordon, Rita** (Vo)
1829 - **Gordon, Robert** (Vo)
1830 - **Gordon, Ruth** (Unspecified)
1831 - **Gordon, Shelton** (Gu, Ba)
1832 - **Gordon, Taylor** (Vo)
1833 - **Gordon, Thayer Jr.** (Mu)
1834 - **Gordon, Thea Edith** (Vo)
1835 - **Gordon, Wess** (Vo)
1836 - **Gordon, Westell** (Vo)
1837 - **Gordon, William C.** (Vo)
1838 - **Gordon, Wycliffe** (Arr, Mu)
1839 - **Gordon, Zoe** (Vo)
1840 - **Gordy, Gwendolyn** (Vo)
1841 - **Gore, Gerald Wilfring** (Mu)
1842 - **Gore, Violet C.** (Vo)
1843 - **Gore, William A. Jr.** (Vo, Ce)
1844 - **Gorelick, Edith** (Vo)
1845 - **Gores, Alexander** (Vi)
1846 - **Gorey, Patricia** (Vo)
1847 - **Gorham, Ashton** (Vo)
1848 - **Gorham, Douglas E.** (Vo)
1849 - **Gorham, Jimmy** (Vo)
1850 - **Gorham, Winifred S.** (Vo)
1851 - **Gority, Fats** (Vo)
1852 - **Gorin, Igor** (Vo, Mu)
1853 - **Goring, Harold** (Vi)
1854 - **Gorley, John** (Ce)
1855 - **Gorman, Jane** (Vo)
1856 - **Gorman, Harold** (Vo)
1857 - **Gorman, Margie** (Pn, Song Stylist)
1858 - **Gorman, Ross** (Ob, Sax, Cl, Mu, Orch)
1859 - **Gorman, Teddy** (Unspecified)
1860 - **Gormé, Eydie** (Vo)
1861 - **Gormley, Barbara** (Vo)
1862 - **Gormley, Martina Tina** (Vo)
1863 - **Gormsen, Harold** (Vo)
1864 - **Gorn, Banche** (Vo)
1865 - **Gorn, Isidor** (Vo, Ch, Pn)
1866 - **Gorner, Joseph** (Vi)
1867 - **Gorner, Mishel** (Orch)
1868 - **Gorney, Jay** (Mu)
1869 - **Gornicki, Edward** (Cl)
1870 - **Gorodetzky, Jack** (Vi)
1871 - **Gorodner, Aaron** (Cl)
1872 - **Gorodnitzki, Sascha** (Pn)
1873 - **Gorockoff, Ivan T.** (Vo, Ch)
1874 - **Gorrell, Stuart Graham Steven** (Mu, Ly)
1875 - **Gorski, Alexander** (Unspecified)
1876 - **Gorski, Leona** (Vo)
1877 - **Gorth, Nova** (Vo)
1878 - **Goshin, Ruth** (Vo)
1879 - **Gosling, Thomas F.** (Vo)
1880 - **Goss, Frank Arthur** (Xylophone, Dr, Vo)

Once upon a time . . .

1881 - **Goss, John** (Vo)
1882 - **Goss, Kenneth** (Unspecified)
1883 - **Goss, Leslie H.** (Pn, Or, Mu)
1884 - **Goss, Marian Kathrine** (Vo)
1885 - **Gossens, Eugene** (Orch)
1886 - **Gott, Tommy** (Tp)
1887 - **Gottesman, Barrie** (Vo)
1888 - **Gottesman, Hugo** (Vi)
1889 - **Gottesman, Rose** (Dr)
1890 - **Gottfried, David** (Unspecified)
1891 - **Gottfried, Howard K. "Howie"** (Unspecified)
1892 - **Gottfried, H. Federlein** (Orch)
1893 - **Gottfried, Joseph M. Julie** (Unspecified)
1894 - **Gottfried, Lucille M.** (Unspecified)
1895 - **Gottfried, Marylin** (Vo)
1896 - **Gottfried, Raymond** (Unspecified)
1897 - **Gottfried, Rosalind** (Unspecified)
1898 - **Gotti, Carol Ellen "Goatty"** (Vo)
1899 - **Gottler, Archie** (Mu)
1900 - **Gottler, Jerome** (Mu)
1901 - **Gottlieb, Albert** (Vi)
1902 - **Gottlieb, Arnold** (Vi)
1903 - **Gottlieb, Donald** (Vo)
1904 - **Gottlieb, Gerald** (Unspecified)
1905 - **Gottlieb, Harriet** (Vo)
1906 - **Gottlieb, Jacob** (Vo)
1907 - **Gottlieb, Jacques L.** (Orch)
1908 - **Gottlieb, Julian R.** (Unspecified)
1909 - **Gottlieb, Lucille** (Vo)
1910 - **Gottlieb, Lynette** (Pn)
1911 - **Gottlieb, Marion** (Vo)
1912 - **Gottlieb, Marty** (Ly, Mu)
1913 - **Gottlieb, Stephen H.** (Unspecified)
1914 - **Gottlieb, Victor** (Ce)
1915 - **Gottschalk, Nathan** (Vl)
1916 - **Gottschalk, William L.** (Unspecified)
1917 - **Gottuso, Anthony Tony** (Gu)
1918 - **Gotwalls, Dave** (Sax, Cl)
1919 - **Goubeaud, Joan** (Vo)
1920 - **Goucher, Louis** (Vi)
1921 - **Goudey, Alan** (Vi)
1922 - **Goudey, Lorna** (Vo)
1923 - **Gough, Joseph** (Vo)
1924 - **Goulbourne, Shirley Aileen** (Vo)
1925 - **Gould, Anne** (Vo)
1926 - **Gould, Baird** (Tp)
1927 - **Gould, Billy** (Vo)
1928 - **Gould, Blanche** (Vo)
1929 - **Gould, David** (Cl)
1930 - **Gould, Dick** (Tb)
1931 - **Gould, Earl** (Tp)
1932 - **Gould, Eleanor Jaffray** (Vo)
1933 - **Gould, Frank** (Vo)
1934 - **Gould, Gordon** (Fl)
1935 - **Gould, Herbert** (Vo)
1936 - **Gould, Jane** (Vo)
1937 - **Gould, Maury** (Vo)
1938 - **Gould, Mollie** (Vo)
1939 - **Gould, Morton** (Pn, Mu, Orch, Arr)
1940 - **Gould, Rita** (Vo)
1941 - **Gould, Ruth** (Cl, Vo)
1942 - **Gould, Sam** (Song Stylist)
1943 - **Gould, Walter** (Pn)
1944 - **Goulding, Edmund** (Mu)
1945 - **Gouls, Arleen** (Pn)
1946 - **Gounaris, John Gregory** (Vo)
1947 - **Gounaris, Nico** (Vo)
1948 - **Gourdine, Anthony** (Vo)
1949 - **Gourdine, John** (Vo)
1950 - **Gourdine, Lillian Estelle** (Vo)
1951 - **Gourdine, Thomas** (Unspecified)
1952 - **Gourevitch, Gregoire** (Pn)
1953 - **Gourlay, Grace Elizabeth Betty** (Vo)
1954 - **Gourley, Grace Georgina Grassy** (Vo, Pn)
1955 - **Gourley, James** (Gu)
1956 - **Gouskos, Theodore** (Unspecified)
1957 - **Goutkin, Abram** (Ce)
1958 - **Gove, George** (Vo)
1959 - **Gover, Emma** (Vo)
1960 - **Gover, Janet** (Gu, Man)
1961 - **Governale, Joseph** (Unspecified)
1962 - **Gowans, Brad** (Tb, Co, Cl)
1963 - **Gowans, George** (Dr)
1964 - **Gowdy, Ruby** (Vo)
1965 - **Gozzard, Henry** (Tp)
1966 - **Gozzo, Conrad** (Tp)
1967 - **Graas, John J.** (Ho)
1968 - **Grabau, Alvina** (Vo)
1969 - **Grabeau, Bob** (Vo)
1970 - **Grabel, Barbara** (Vo)
1971 - **Graber, Harriet** (Vo)
1972 - **Grable, Rita** (Vo)
1973 - **Grabovski, Nicholas** (Pn)
1974 - **Grabowski, Suzanna Teresa** (Vo)
1975 - **Grabowsky, Blanche** (Unspecified)
1976 - **Grabusch, Ruth T.** (Vo)
1977 - **Grace, Louise** (Vo)
1978 - **Grace, Percy** (Vo)
1979 - **Grace, Rose Lee** (Vo)
1980 - **Grace, Teddy** (Vo)
1981 - **Grace, Thelma** (Vo)
1982 - **Gracey, Stuart** (Vo, Ch)
1983 - **Gracia, Carmen** (Vo)
1984 - **Graden, Farley** (Vo)

Once upon a time . . .

1985 - **Graden, Medeleine** (Vo)
1986 - **Gradilone, Costantinne** (Vi)
1987 - **Gradler, Marion E.** (Vo)
1988 - **Grado, Anthony J.** (Cl)
1989 - **Grado, Joseph** (Vo)
1990 - **Gradova, Gitta** (Pn)
1991 - **Grady, Barbara** (Vo)
1992 - **Grady, Eddie** (Tp, Dr, Perc)
1993 - **Grady, Eileen** (Vo)
1994 - **Grady, Patricia** (Vo)
1995 - **Grady, Vera E.** (Vo)
1996 - **Graebener, Bernard** (Pn)
1997 - **Graebener, Catherine** (Pn)
1998 - **Graebener, Henry** (Pn)
1999 - **Graeber, Lillian** (Vo)
2000 - **Graefenecker, Barbara** (Vo)
2001 - **Graeler, Louis** (Vi, Vl)
2002 - **Graeme-Brooke, Douglas** (Vo)
2003 - **Graettinger, Robert Frederick** (Arr, Orch, Mu)
2004 - **Graf, Bob** (Sax)
2005 - **Graf, Frederick W.** (Pn, Or)
2006 - **Graf, Jack C.** (Unspecified)
2007 - **Graf, Janice M.** (Vo)
2008 - **Graf, Madeleine A.** (Vo)
2009 - **Graf, Uta** (Vo)
2010 - **Graff, Doris** (Vo)
2011 - **Graff, Dorothy** (Vo)
2012 - **Graff, George** (Vo, Ly)
2013 - **Graff, Irving** (Unspecified)
2014 - **Graff, Johnny** (Orch)
2015 - **Graff, Marion C.** (Vo)
2016 - **Graff, Reva** (Vo)
2017 - **Graffman, Diana** (Pn)
2018 - **Graffman, Gary** (Pn)
2019 - **Graffman, Vladimir** (Vi)
2020 - **Graffy, Johnny** (Orch)
2021 - **Grafton, Gloria** (Vo)
2022 - **Grafton, Portia** (Vo)
2023 - **Graham, Bud** (Tb)
2024 - **Graham, Bill** (Tp)
2025 - **Graham, Bill** (Dr)
2026 - **Graham, Bob** (Vo)
2027 - **Graham, Charles** (Pn, Acc)
2028 - **Graham, Dorothy** (Vo)
2029 - **Graham, Elinore** (Vo)
2030 - **Graham, Ellen** (Vo)
2031 - **Graham, Florence E.** (Vo)
2032 - **Graham, George** (Gu)
2033 - **Graham, George** (Tp)
2034 - **Graham, Hal** (Orch)
2035 - **Graham, James Franklin** (Vo, Cl)
2036 - **Graham, Jean** (Vo, Pn)
2037 - **Graham, Kenneth** (Vo)
2038 - **Graham, Leonard** (Tp)
2039 - **Graham, Marie J.** (Vo)
2040 - **Graham, Martha** (Vo)
2041 - **Graham, Mary** (Vo)
2042 - **Graham, Maurice** (Pn)
2043 - **Graham, Neil** (Vo)
2044 - **Graham, Olive** (Pn)
2045 - **Graham, Pappy** (Cl)
2046 - **Graham, Paul** (Vo)
2047 - **Graham, Richard** (Vo)
2048 - **Graham, Ronald** (Vo)
2049 - **Graham, Ross** (Vo)
2050 - **Graham, Ruth** (Vo, Pn)
2051 - **Graham, Shirley** (Vo)
2052 - **Graham, Violet** (Pn)
2053 - **Graham, William** (Vo, Dr)
2054 - **Graham-Raad, Costance** (Vo)
2055 - **Graig, Walter R.** (Vo)
2056 - **Grainger, Percy Aldridge** (Mu, Pn, Ch)
2057 - **Grainger, Porter** (Pn, Mu, Ly)
2058 - **Gralitzer, Louis** (Vi)
2059 - **Grame, Ted C. Red** (Vo, Ch, Orch, Pn)
2060 - **Gramlich, George** (Vo)
2061 - **Gramlich, Russell** (Vo)
2062 - **Granacher, Charlotte** (Pn)
2063 - **Granada, Guy** (Orch)
2064 - **Granat, Helen** (Unspecified)
2065 - **Granato, Jimmy** (Cl, Sax)
2066 - **Granato, Johnny** (Vo)
2067 - **Granato, Vivian** (Vo)
2068 - **Grand, Murray** (Pn, Ly, Mu)
2069 - **Granda, Alessandro** (Vo)
2070 - **Grande, John** (Cl)
2071 - **Grande, Vincent** (Tb)
2072 - **Grandich, Mildred** (Vo)
2073 - **Grandjany, Marcel** (Mu, Har)
2074 - **Grandolfi, Eugene** (Vo)
2075 - **Grandstaff, Earl** (Tb)
2076 - **Grandt, Marion** (Pn)
2077 - **Grandwotter, Anita** (Vo)
2078 - **Granelli, Jerry** (Dr)
2079 - **Graney, Joseph Jr.** (Vo)
2080 - **Graney, Margaret** (Vo)
2081 - **Grange, Fraser** (Vo)
2082 - **Grange, Ina** (Pn)
2083 - **Grangel, Oleatha** (Vo)
2084 - **Granger, Adeline** (Pn)
2085 - **Granger, Donald** (Vo)
2086 - **Granger, George** (Orch)
2087 - **Granger, Porter** (Ly, Mu)
2088 - **Granholm, Mary Cecilia** (Vo)

Once upon a time . . .

2089 - **Granieri, Eleanor** (Vo)
2090 - **Granik, Arthur** (Vi)
2091 - **Granison, Carol** (Pn)
2092 - **Granozio, Daniel** (Unspecified)
2093 - **Granozio, Isabelle** (Vo)
2094 - **Granowsky, Harold** (Dr)
2095 - **Grant, Agnes** (Vo)
2096 - **Grant, Alberta** (Pn)
2097 - **Grant, Alice** (Vo)
2098 - **Grant, Allan** (Pn, Mu)
2099 - **Grant, Bert** (Pn, Mu)
2100 - **Grant, Cameron** (Vo)
2101 - **Grant, Carolyn** (Vi)
2102 - **Grant, Carrie** (Vo)
2103 - **Grant, Charles** (Sax)
2104 - **Grant, Coot** (Vo, Gu)
2105 - **Grant, Curley** (Vo)
2106 - **Grant, Earl** (Vo, Pn)
2107 - **Grant, Edward** (Ho)
2108 - **Grant, Edward James** (Vo)
2109 - **Grant, George W.** (Pn, Or, Ch)
2110 - **Grant, Harry** (Vo)
2111 - **Grant, Harvey** (Vo)
2112 - **Grant, Havens** (Vi)
2113 - **Grant, Henry Leo** (Vo)
2114 - **Grant, James** (Vi)
2115 - **Grant, Jean** (Vo)
2116 - **Grant, Jewel** (Sax)
2117 - **Grant, John** (Vo)
2118 - **Grant, John Ernest** (Vo)
2119 - **Grant, Kenneth** (Pn)
2120 - **Grant, Lee** (Orch)
2121 - **Grant, Leila** (Vo)
2122 - **Grant, Lucille M.** (Vo)
2123 - **Grant, Moses** (Sax)
2124 - **Grant, Norine Catherine** (Vo)
2125 - **Grant, Paul** (Vo)
2126 - **Grant, Raymond C. Jr.** (Vo, Gu)
2127 - **Grant, Richard** (Vo)
2128 - **Grant, Robert** (Orch)
2129 - **Grant, Rodger** (Pn)
2130 - **Grant, Rosalie** (Vo)
2131 - **Grant, Roy** (Sax)
2132 - **Grant, Rudolph** (Or, Ch)
2133 - **Grant, Rupert Westmore "Lord Invader"** (Vo)
2134 - **Grant, Willie** (Pn)
2135 - **Granti, George W.** (Or)
2136 - **Granville, Sydney** (Vo)
2137 - **Granzow, William** (Tp, Tb)
2138 - **Grapp, Marion** (Vo)
2139 - **Grappelli, Stéphane** (Vi, Orch)
2140 - **Graselli, Paul** (Dr)
2141 - **Grashow, Frances** (Pn)
2142 - **Grass, Arnold** (Sax, Fl, Cl, Vi)
2143 - **Grass, Cliff** (Sax, Vo)
2144 - **Grass, Irving** (Pn)
2145 - **Grasso, Giacomo** (Vi)
2146 - **Grasso, Michael** (Sax)
2147 - **Grasso, Thomas** (Orch, Vi)
2148 - **Grasse, Edwin** (Vi, Or, Pn, Mu)
2149 - **Grassi, John Joseph Johnny Jr.** (Tb)
2150 - **Grassi, Mario** (Ce)
2151 - **Gratton, Johnny** (Dr)
2152 - **Gratum, Renee Elizabeth** (Vo)
2153 - **Graub, Cat** (Vi, Vo)
2154 - **Graudon, Joanna** (Pn)
2155 - **Graudon, Nikolai** (Ce)
2156 - **Grauer, Bernard** (Vo)
2157 - **Grauer, Bernie** (Pn)
2158 - **Grauer, Laura** (Vo)
2159 - **Grauso, Joe** (Dr)
2160 - **Gravell, Hazel** (Vo)
2161 - **Graves, Alexander Pete** (Vo)
2162 - **Graves, Catherine** (Vo)
2163 - **Graves, Charles Lee "Chuck"** (Vo)
2164 - **Graves, Clairborne** (Sax)
2165 - **Graves, Clara** (Pn)
2166 - **Graves, Dan** (Dr)
2167 - **Graves, E. Sarah** (Vo)
2168 - **Graves, Georgia** (Vo)
2169 - **Graves, Henry** (Ce)
2170 - **Graves, Kay** (Vo)
2171 - **Graves, Lee** (Tp)
2172 - **Graves, Lester L. Jr.** (Cl, Sax)
2173 - **Graves, Lillian** (Vo)
2174 - **Graves, Regina** (Vo)
2175 - **Graves, Richard** (Cl)
2176 - **Graves, Willa** (Pn)
2177 - **Gravet, Fernand** (Vo)
2178 - **Graveure, Louis** (Vo)
2179 - **Graviani, Frank** (Arr, Orch)
2180 - **Gray, Adrian** (Vo)
2181 - **Gray, Alan** (Vo, Pn)
2182 - **Gray, Alexander** (Vo)
2183 - **Gray, Antoine** (Orch)
2184 - **Gray, Audrey** (Pn, Vi)
2185 - **Gray, Barbara** (Vo, Fl)
2186 - **Gray, Barton** (Vi)
2187 - **Gray, Carolyn** (Vo, Pn)
2188 - **Gray, Catherine** (Vo)
2189 - **Gray, Charles** (Vo, Or, Ch)
2190 - **Gray, Chauncey** (Pn, Mu, Orch)
2191 - **Gray, Christine** (Vo)
2192 - **Gray, Dick** (Vo)
2193 - **Gray, Dolores** (Vo)

Once upon a time . . .

2194 - **Gray, Eddie** (Pn, Dr, Vo)
2195 - **Gray, Edna** (Vo)
2196 - **Gray, Elsa** (Vo)
2197 - **Gray, Francelli** (Vo)
2198 - **Gray, Frederick** (Unspecifird)
2199 - **Gray, George** (Vo)
2200 - **Gray, Gilda** (Vo)
2201 - **Gray, Glenn Knoblauch** (Sax, Orch)
2202 - **Gray, Harold** (Vo, Gu)
2203 - **Gray, Henry** (Pn)
2204 - **Gray, James "Jaz" Jimmy** (Vo)
2205 - **Gray, Jane** (Vo)
2206 - **Gray, Julia** (Vo)
2207 - **Gray, Justin** (Ce)
2208 - **Gray, Leslie** (Vo)
2209 - **Gray, Louis** (Tp)
2210 - **Gray, Louise** (Unspecified)
2211 - **Gray, Mabel** (Pn)
2212 - **Gray, Martin** (Orch)
2213 - **Gray, Mary** (Vo)
2214 - **Gray, Maxine** (Vo)
2215 - **Gray, Ora Lee** (Vo)
2216 - **Gray, Petra** (Vo)
2217 - **Gray, Phil** (Tb)
2218 - **Gray, Robert Reed** (Vo)
2219 - **Gray, Roberta** (Unspecified)
2220 - **Gray, Ruth** (Vo)
2221 - **Gray, Samuel** (Vo)
2222 - **Gray, Sylvia** (Vo)
2223 - **Gray, Thomas** (Vi)
2224 - **Gray, Thomas** (Tp)
2225 - **Gray, Thomas J.** (Ly)
2226 - **Gray, Tick** (Co, Tp)
2227 - **Gray, Tom** (Vo)
2228 - **Gray, Vernice** (Pn, Or)
2229 - **Gray, Virginia** (Vo)
2230 - **Gray, Wardell** (Sax)
2231 - **Gray, Wilburn** (Vo)
2232 - **Gray, Wilhelmina** (Vo)
2233 - **Gray-Clarke, Amelia** (Ch)
2234 - **Graydon, Joe** (Vo)
2235 - **Grayson, Carl** (Vo, Vi)
2236 - **Grayson, Gayl** (Vo)
2237 - **Grayson, Gilliam Banmon** (Fiddle)
2238 - **Grayson, Gray** (Vo)
2239 - **Grayson, Hal** (Orch)
2240 - **Grayson, Henry Thaddeus** (Vo)
2241 - **Grayson, Kathryn** (Vo)
2242 - **Grayson, Norman W.** (Pn, Or)
2243 - **Grayson, William** (Vo)
2244 - **Graywon, Jo Ann** (Pn)
2245 - **Grayzel, Arnold** (Unspecified)
2246 - **Grazi, Maurice** (Vo)
2247 - **Graziano, Anthony "Tony Gray"** (Acc)
2248 - **Graziano, Generoso "Jerry Gray"** (Orch, Vi, Mu, Arr)
2249 - **Graziano, Gertrude** (Vo)
2250 - **Graziano, Onofrio** (Vo)
2251 - **Grazzini, Sylvia** (Vo)
2252 - **Greacley, Stuart** (Vo)
2253 - **Grean, Charles Randolph** (Mu)
2254 - **Greaney, Eileen** (Vo)
2255 - **Greany, Lillian** (Vo)
2256 - **Greattinger, Robert Frederick** (Sax, Orch, Mu)
2257 - **Greb, George H. Jr.** (Pn, Or, Orch)
2258 - **Grechaninov, Alexander** (Pn)
2259 - **Greco, Anthony** (Dr)
2260 - **Greco, Buddy** (Pn, Vo)
2261 - **Greco, Iggy** (Tp)
2262 - **Greco, Jerry** (Tp)
2263 - **Greco, John** (Pn)
2264 - **Greco, Josephine** (Vo)
2265 - **Greco, Norina** (Vo)
2266 - **Greco, Thomas** (Tb)
2267 - **Greeley, Eleanor** (Vo)
2268 - **Greemberg, Charlotte** (Pn)
2269 - **Green, Abraham Albert** (Vo, Ha)
2270 - **Green, Ada** (Vo, Ch)
2271 - **Green, Adele** (Vo)
2272 - **Green, Adolph** (Vo, Ly)
2273 - **Green, Benny** (Tb, Orch, Mu)
2274 - **Green, Bernard** (Vo)
2275 - **Green, Billy** (Pn)
2276 - **Green, Bob** (Vo)
2277 - **Green, Bud** (Mu, Ly)
2278 - **Green, Channel** (Vo)
2279 - **Green, Charlie** (Tb)
2280 - **Green, Charlie** (Db)
2281 - **Green, Cynthia** (Vo)
2282 - **Green, Dock Jr.** (Vo)
2283 - **Green, Eddie** (Vo)
2284 - **Green, Elsie** (Vo)
2285 - **Green, Elvira K.** (Pn)
2286 - **Green, Emanuel** (Vi)
2287 - **Green, Ester** (Pn)
2288 - **Green, Frederick William** (Gu, Ba)
2289 - **Green, George E.** (Tu)
2290 - **Green, George Hamilton** (Dr, Mu)
2291 - **Green, Harold** (Mu, Tp, Solovox)
2292 - **Green, Hazel** (Vo)
2293 - **Green, Helen** (Vo)
2294 - **Green, Henrietta** (Vo)
2295 - **Green, Henry "Tucker"** (Dr)
2296 - **Green, Homer** (Tb)

Once upon a time . . .

2297 - **Green, Howard E.** (Vo)
2298 - **Green, Ian Ernest Gilmore "Gil" Evans** (Pn, Mu, Arr, Orch)
2299 - **Green, Ida** (Vo)
2300 - **Green, Irving** (Vo)
2301 - **Green, James** (Unspecified)
2302 - **Green, Jane** (Vi)
2303 - **Green, Janie** (Vo)
2304 - **Green, Jeannette** (Vo)
2305 - **Green, Jerry** (Vo, Pn)
2306 - **Green, Jesse** (Mu)
2307 - **Green, John** (Pn)
2308 - **Green, Johnny** (Vo, Gu)
2309 - **Green, Johnny** (Pn, Orch)
2310 - **Green, Johnny "John Waldo"** (Pn, Arr, Orch, Mu, Ly)
2311 - **Green, Joseph Perkins Joe** (Ly, Vo)
2312 - **Green, Julia E.** (Vo)
2313 - **Green, Katie** (Vo)
2314 - **Green, Larry** (Orch, Pn)
2315 - **Green, Lattimer** (Vo)
2316 - **Green, Lillian Lil** (Vo, Orch, Pn, Arr)
2317 - **Green, Lora** (Vo)
2318 - **Green, Lou** (Gu)
2319 - **Green, Louis** (Orch, Cl)
2320 - **Green, Mabel** (Vo)
2321 - **Green, Madeline Samantha** (Vo)
2322 - **Green, Marcellus** (Tb)
2323 - **Green, Margaret** (Vo)
2324 - **Green, Marion Louise** (Vo)
2325 - **Green, Martha** (Pn)
2326 - **Green, Martin** (Vo)
2327 - **Green, Marvin** (Pn)
2328 - **Green, Mel** (Tp, Orch)
2329 - **Green, Milton** (Orch)
2330 - **Green, Mira** (Vo)
2331 - **Green, Nickie** (Vo)
2332 - **Green, Norman** (Tb)
2333 - **Green, Richard** (Db)
2334 - **Green, Rita** (Vo)
2335 - **Green, Robert D.** (Vo)
2336 - **Green, Robert N.** (Vo)
2337 - **Green, Ruby Mae** (Vo)
2338 - **Green, Russell** (Tb)
2339 - **Green, Ruth** (Vo)
2340 - **Green, Sadie** (Vo)
2341 - **Green, Sara** (Vo)
2342 - **Green, Shirley** (Sax)
2343 - **Green, Theresa V.** (Vo)
2344 - **Green, Thomas** (Vo)
2345 - **Green, Urbie** (Tb)
2346 - **Green, Walter** (Vo)
2347 - **Green, Webster** (Vo)
2348 - **Green, William** (Vo)
2349 - **Green, William C.** (Vo)
2350 - **Green, William** (Unspecified)
2351 - **Green, William M. Bill** (Vo)
2352 - **Greenaway, Annie Cummings** (Pn, Vo)
2353 - **Greenaway, Florestine** (Pn)
2354 - **Greenbaum, Dorien** (Pn)
2355 - **Greenbaum, Ludwig** (Pn)
2356 - **Greenbaum, Rhoda** (Pn)
2357 - **Greenbaum, Ruth Lila** (Vo)
2358 - **Greenberg, Aaron P.** (Unspecified)
2359 - **Greenberg, Abner** (Mu, Ly)
2360 - **Greenberg, Alice** (Vo)
2361 - **Greenberg, Bernard** (Vo)
2362 - **Greenberg, Florence** (Vo)
2363 - **Greenberg, Frances** (Vo)
2364 - **Greenberg, George Sonny** (Unspecified)
2365 - **Greenberg, Harry** (Co)
2366 - **Greenberg, Helen** (Vi)
2367 - **Greenberg, Henry** (Db)
2368 - **Greenberg, Jack** (Sax)
2369 - **Greenberg, Jean H.** (Vo)
2370 - **Greenberg, Joyce** (Vo)
2371 - **Greenberg, Marty** (Dr)
2372 - **Greenberg, Mildred** (Unspecified)
2373 - **Greenberg, Newton** (Unspecified)
2374 - **Greenberg, Norman C.** (Ho)
2375 - **Greenberg, Ruby** (Vi)
2376 - **Greenberg, Ruth A.** (Vo)
2377 - **Greenberg, Sarah** (Vo)
2378 - **Greenberg, Shirley** (Pn)
2379 - **Greenberg, Stanley** (Db)
2380 - **Greenberg, Stanley** (Vo)
2381 - **Greenberg, Wallace** (Pn)
2382 - **Greendlinger, Martin** (Unspecified)
2383 - **Greene, Alan** (Pn, Mu, Vo)
2384 - **Greene, Anne M.** (Vo)
2385 - **Greene, Annie** (Vo)
2386 - **Greene, Carl Kennedy** (Unspecified)
2387 - **Greene, Charles Richard** (Vo)
2388 - **Greene, Charlotte "Cholly"** (Vo)
2389 - **Greene, Edward "Barry"** (Vo, Ch)
2390 - **Greene, Eleanor** (Vi)
2391 - **Greene, Emily** (Vo)
2392 - **Greene, Esther** (Vo)
2393 - **Greene, George F. Jr.** (Unspecified)
2394 - **Greene, George Hamilton** (Xylophone, Dr)
2395 - **Greene, Grace N.** (Vo)
2396 - **Greene, Hal** (Tp)
2397 - **Greene, Harriet** (Vo)
2398 - **Greene, Harold** (Cl)
2399 - **Greene, Lucy** (Pn)
2400 - **Greene, Madeline** (Vo)

Once upon a time . . .

2401 - **Greene, Margaret Kluge** (Pn)
2402 - **Greene, Marie** (Vo)
2403 - **Greene, Martha** (Vi)
2404 - **Greene, Martyn** (Vo)
2405 - **Greene, Mary** (Vo)
2406 - **Greene, Mort** (Ly)
2407 - **Greene, Muriel** (Vo)
2408 - **Greene, Norman** (Tb)
2409 - **Greene, Noyres H.** (Pn)
2410 - **Greene, Patricia** (Vo)
2411 - **Greene, Plunket** (Vo)
2412 - **Greene, Ruby** (Vo)
2413 - **Greene, Russell** (Vo)
2414 - **Greene, Schuyler** (Ly)
2415 - **Greene, Viviane** (Vo)
2416 - **Greenedge, Leslie** (Vo)
2417 - **Greenfeld, Richard H.** (Vo)
2418 - **Greenfield, Adrienne** (Pn)
2419 - **Greenfield, Alfred M.** (Pn, Ch, Orch)
2420 - **Greenfield, Carol** (Pn, Harpsichord)
2421 - **Greenfield, Daniel** (Unspecified)
2422 - **Greenfield, Louise** (Vo)
2423 - **Greenfield, Warren** (Vo)
2424 - **Greengard, Charlaine** (Vo)
2425 - **Greengold, Myron C.** (Vo)
2426 - **Greenhaulgh, Nathalie** (Pn, Or)
2427 - **Greenhaus, James** (Unspecified)
2428 - **Greenhill, Muriel** (Vo)
2429 - **Greenhouse, Alex** (Vo)
2430 - **Greenhouse, Barbara** (Vo)
2431 - **Greenhouse, Bernard** (Ce)
2432 - **Greenhut, Mary** (Mu, Ly)
2433 - **Greenidge, Elaine** (Vo, Pn)
2434 - **Greenidge, Lisle** (Vo)
2435 - **Greenlaw, Gene** (Vo)
2436 - **Greenlee, Charles "Majeed"** (Tb)
2437 - **Greenman, Carol** (Vo)
2438 - **Greenrose, Elsie** (Vo)
2439 - **Greenslade, Vernon** (Unspecified)
2440 - **Greenspan, Alan** (Sax, Cl)
2441 - **Greenspan, Arthur** (Vo)
2442 - **Greenspan, Benjamin** (Vo)
2443 - **Greenspan, Harold** (Vo)
2444 - **Greenstein, Anna** (Vo)
2445 - **Greenstein, Donald D. "Ducky"** (Unspecified)
2446 - **Greenstein, Martin** (Pn, Arr)
2447 - **Greenwald, Arline** (Vo, Vi)
2448 - **Greenwald, Eugene C.** (Unspecified)
2449 - **Greenwald, Harry** (Tb)
2450 - **Greenwald, Irving** (Sax)
2451 - **Greenwald, Robert W.** (Vo)
2452 - **Greenwall, Gean** (Vo)
2453 - **Greenwalt, Sylvan E.** (Pn)
2454 - **Greenway, Ann** (Vo)
2455 - **Greenwood, Betty** (Vo)
2456 - **Greenwood, Frederick** (Vo)
2457 - **Greenwood, Leila** (Vo)
2458 - **Greenwood, Lillie Lil** (Vo)
2459 - **Greenwood, Mildred Phillips** (Pn)
2460 - **Greenwood, Violet** (Vo)
2461 - **Greer, "Big John"** (Sax)
2462 - **Greer, Catherine Joan "Jo Ann"** (Vo)
2463 - **Greer, Frances** (Vo)
2464 - **Greer, Jesse** (Pn, Mu)
2465 - **Greer, John** (Orch)
2466 - **Greer, William Sonny** (Dr, Vo, Orch, Arr)
2467 - **Greg, George** (Vo)
2468 - **Gregg, Willard** (Vo)
2469 - **Grego, Richard Francis** (Vo)
2470 - **Gregoire, Emelie** (Vo)
2471 - **Gregor, Martin** (Tp)
2472 - **Gregor, Mira** (Vo)
2473 - **Gregorowitsch, Charles** (Vi)
2474 - **Gregory, Anastasia** (Vo)
2475 - **Gregory, Andy** (Ba, Gu)
2476 - **Gregory, Bobby** (Acc)
2477 - **Gregory, Dan** (Pn, Orch)
2478 - **Gregory, Edmund "Sahib Sahib"** (Sax, Fl)
2479 - **Gregory, Eleonore** (Vo)
2480 - **Gregory, George** (Vo)
2481 - **Gregory, Jinni** (Vo)
2482 - **Gregory, Joan** (Vo)
2483 - **Gregory, Joe** (Vo, Dr)
2484 - **Gregory, Herb** (Tb)
2485 - **Gregory, Morton Mort** (Sax)
2486 - **Gregory, Robert** (Mu, Vo)
2487 - **Gregson, Alvero C.** (Db)
2488 - **Greher, Pearl** (Vi)
2489 - **Greik, Everett** (Vo)
2490 - **Greiner, Audrey** (Vo)
2491 - **Grenier, Barbara** (Vo)
2492 - **Greiner, Robert** (Vo)
2493 - **Greiner, Vivian E.** (Pn, Or)
2494 - **Greist, Hubert M.** (Vo)
2495 - **Greitzer, Saul** (Vi)
2496 - **Grell, Joyce Elizabeth** (Vo)
2497 - **Grella, Dominick** (Vo)
2498 - **Gremse, Catherine D.** (Vo)
2499 - **Gremse, Walter** (Unspecified)
2500 - **Grenado, Guy** (Orch)
2501 - **Grenay, Rita** (Vo)
2502 - **Grenell, Horace** (Pn)
2503 - **Grenet, Eliseo** (Mu, Orch)
2504 - **Grenier, Joseph** (Pn)

Once upon a time . . .

2505 - **Grenier, Mary** (Vo)
2506 - **Grennard, Elliot** (Mu, Ly)
2507 - **Greny, Vera** (Vo)
2508 - **Grescoe, Donna** (Vi)
2509 - **Gresme, Catherine** (Vo)
2510 - **Gress, Louis** (Orch)
2511 - **Gresser, Emily** (Vi)
2512 - **Gretchaninov, Alexander** (Pn, Mu)
2513 - **Gretsch, Frances P.** (Vo)
2514 - **Grevatt, Walt** (Db)
2515 - **Grever, Maria** (Mu, Pn, Vo)
2516 - **Grey, Albert Thornton Al** (Tb)
2517 - **Grey, Bill** (Mu)
2518 - **Grey, Carolyn** (Song Stylist))
2519 - **Grey, Diane** (Vo)
2520 - **Grey, Frances** (Dr)
2521 - **Grey, Glenn** (Sax, Orch)
2522 - **Grey, Harry** (Vo)
2523 - **Grey, James** (Vo)
2524 - **Grey, Joseph W.** (Ly)
2525 - **Grey, Katheryn** (Vo)
2526 - **Grey, Lanny** (Mu)
2527 - **Grey, Leslie** (Vo)
2528 - **Grey, Lucy** (Pn, Vo)
2529 - **Grey, Marcia** (Vo)
2530 - **Grey, Tony** (Orch)
2531 - **Grey, Yvonne** (Vo)
2532 - **Grever, Maria** (Pn, Vo, Mu)
2533 - **Gribbon, Hugh Joseph** (Vo)
2534 - **Gribbon, Jim** (Db)
2535 - **Grice, Bobbie** (Orch)
2536 - **Grice, George General Jr. "Gigi"** (Sax, Cl, Fl, Mu, Arr, Orch)
2537 - **Grice, Stella** (Pn)
2538 - **Griddins, Gene** (Gu)
2539 - **Grider, Thomas** (Tp)
2540 - **Gridley, Dan** (Vo)
2541 - **Gridley, Jean** (Vo)
2542 - **Griebel, Elfrieda** (Vo)
2543 - **Griebel-Kammerer, Edna B.** (Or, Ch)
2544 - **Griebert, Carol** (Vo)
2545 - **Grieco, Charlie** (Pn)
2546 - **Grieco, John** (Vo)
2547 - **Griek, Edward** (Vo)
2548 - **Griek, Everett** (Pn, Or, Vo)
2549 - **Grier, Jimmie** (Vo, Orch, Arr, Ly, Mu)
2550 - **Grierson, Barbara** (Vo)
2551 - **Griesmer, Clara** (Vo)
2552 - **Grieve, Frederick** (Vo)
2553 - **Griffard, Charles** (Tp)
2554 - **Griffen, J. Jefferds** (Vo)
2555 - **Griffin, Alsie Rex** (Vo, Mu)
2556 - **Griffin, Audrey** (Vo)
2557 - **Griffin, Bernard** (Vo)
2558 - **Griffin, Bill** (Sax)
2559 - **Griffin, Catherine** (Vo)
2560 - **Griffin, Dorothy** (Pn)
2561 - **Griffin, Dorothy E.** (Vo)
2562 - **Griffin, Eddie** (Vo)
2563 - **Griffin, Eleonor** (Vo)
2564 - **Griffin, Ernest** (Vo)
2565 - **Griffin, Evelyn** (Pn)
2566 - **Griffin, Evelyn Theresa** (Vo)
2567 - **Griffin, Gerald** (Mu, Vo)
2568 - **Griffin, Gordon Chris** (Tp, Orch)
2569 - **Griffin, Gwendalyne** (Ch)
2570 - **Griffin, James** (Tb)
2571 - **Griffin, Jeannette** (Vo)
2572 - **Griffin, John** (Vi)
2573 - **Griffin, John** (Vo, Co, Tp)
2574 - **Griffin, John H.** (Vo)
2575 - **Griffin, Johnny Arnold III** (Sax, Orch)
2576 - **Griffin, Josephine** (Vo)
2577 - **Griffin, Ker** (Pn, Or)
2578 - **Griffin, Marguerite** (Vo)
2579 - **Griffin, Marie Louise** (Vo)
2580 - **Griffin, Merv** (Vo, Mu)
2581 - **Griffin, Oscar** (Vo)
0582 - **Griffin, Patricia Ann** (Vo)
0583 - **Griffin, Priscilla** (Vo)
2584 - **Griffin, Tommy** (Sax, Cl)
2585 - **Griffin, Tootsie** (Vo)
2586 - **Griffin, Torrence** (Vo)
2587 - **Griffin, Victor Bradford "Griff"** (Vi)
2588 - **Griffin, Wee** (Vo)
2589 - **Griffin, William** (Sax)
2590 - **Griffin, Wyatt** (Vo)
2591 - **Griffith, Ann** (Vo)
2592 - **Griffith, Billy** (Orch, Pn)
2593 - **Griffith, Edith** (Pn)
2594 - **Griffith, Gordon** (Tp)
2595 - **Griffith, Henry** (Orch)
2596 - **Griffith, Hubert** (Sax)
2597 - **Griffith, Joe** (Vo)
2598 - **Griffith, Les** (Pn)
2599 - **Griffith, Lonnie** (Gu)
2600 - **Griffith, Shirley** (Vo, Gu)
2601 - **Griffith, Willie** (Vo, Pn)
2602 - **Griffiths, Anne** (Vo)
2603 - **Griffiths, Audrey J.** (Unspecified)
2604 - **Griffiths, Barbara Ann** (Vo)
2605 - **Griffiths, Billy** (Orch)
2606 - **Grifford, Charles E.** (Tp)
2607 - **Griggs, Nelson** (Tp)
2608 - **Grigor, James** (Pn)
2609 - **Grigsby, Margaret** (Tb)

Once upon a time . . .

2610 - **Griin, Dorothy** (Vo)
2611 - **Grilli, Josephine** (Vo)
2612 - **Grillo, Frank "Machito"** (Vo, Orch, Perc, Arr)
2613 - **Grillo, Graciella** (Vo)
2614 - **Grim, Gerald Jerry** (Vo)
2615 - **Grim, Joan H.** (Vo)
2616 - **Grim, Nita June "Corky"** (Vo)
2617 - **Grimaldi, Marie** (Vo)
2618 - **Grimes, Alice** (Vo)
2619 - **Grimes, Clarence** (Sax)
2620 - **Grimes, David A. "Dave Hofman"** (Mu, Ly)
2621 - **Grimes, James** (Vo)
2622 - **Grimes, Lloyd Tiny** (Gu, Vo, Orch)
2623 - **Grimes, Mary Alice** (Unspecified)
2624 - **Grimes, William** (Vo)
2625 - **Grimm, Charlotte** (Vo)
2626 - **Grimm, Elaine** (Vo)
2627 - **Grimm, Jeanne Vera** (Vo)
2628 - **Grimm, Kathryn Kay** (Vo)
2629 - **Grimm, Robert** (Vo)
2630 - **Grimm, Ruth Alice** (Vo)
2631 - **Grimmerman, Erna** (Vo)
2632 - **Grinder, Thomas** (Tp)
2633 - **Grindrod, James** (Vo)
2634 - **Grindrod, Muriel** (Vo)
2635 - **Griner, Norman** (Vo)
2636 - **Grinspun, Alexandra** (Vo)
2637 - **Grinter, Marie** (Vo)
2638 - **Grippo, Anthony G.** (Vo)
2639 - **Grisafi, Ben** (Unspecified)
2640 - **Grisbach, Edward T.** (Vo)
2641 - **Grisez, Georges** (Cl)
2642 - **Grishaver, Arnold "Buddy Arnold"** (Sax, Cl, Fl, Orch)
2643 - **Grissom, Dan** (Vo, Sax)
2644 - **Grissom, Jimmy** (Vo)
2645 - **Grissom, Thomas** (Vo)
2646 - **Grist, Ena** (Vo)
2647 - **Griswald, Floyd** (Gu, Ba, Vo)
2648 - **Griswold, Brendan** (Pn)
2649 - **Gritz, Annette** (Vo)
2650 - **Gritz, Barbara** (Vo)
2651 - **Grob, Dorothy** (Vo)
2652 - **Grob, George J.** (Vo)
2653 - **Grobani, Benjamin** (Vo)
2654 - **Grobe, Edward** (Vo)
2655 - **Grober, Chayele** (Vo)
2656 - **Groce, Ellsworth R.** (Pn, Or, Vi)
2657 - **Grodman, Howard** (Unspecified)
2658 - **Grodwohe, Edna** (Vo)
2659 - **Groen, Carl** (Tp)
2660 - **Groen, Nils** (Pn, Harpsichord)
2661 - **Groenendaal, Arie** (Vo)
2662 - **Groentman, Betty** (Vo)
2663 - **Groepler, Richard** (Co)
2664 - **Groeschel, Imogen** (Vi)
2665 - **Groeshner, Herbert J.** (Vo)
2666 - **Grofe, Ferdie** (Pn, Orch, Mu, Sax, Arr, Fl)
2667 - **Groff, Edward** (Sax, Vo)
2668 - **Grofsik, Lew** (Vo)
2669 - **Grogan, Eugene** (Sax)
2670 - **Grogan, Harold** (Vo)
2671 - **Grogan, Mary A.** (Vo)
2672 - **Grogan, Mary Jo Thomas** (Vo)
2673 - **Grogan, Phil** (Mu, Ly)
2674 - **Grogan, William** (Gu, Ba)
2675 - **Grogan, William F.** (Vo)
2676 - **Grogin, Thelma** (Vo)
2677 - **Groh, Norman** (Cl)
2678 - **Grolimund, Frank Joseph** (Vo)
2679 - **Groll, Clifford** (Vo)
2680 - **Groman, George L.** (Unspecified)
2681 - **Gromon, Francis** (Mu)
2682 - **Groner, Edward "Duke"** (Db, Pn, Vo)
2683 - **Gronewetter, Freda** (Ce)
2684 - **Gronwall, Arthur** (Pn)
2685 - **Groom, Dewey** (Vo, Orch, Arr)
2686 - **Groom, Lilli Mae** (Vo)
2687 - **Grooms, Freddie** (Pn)
2688 - **Gropman, Naomi** (Vo)
2689 - **Gropp, Clara** (Vo)
2690 - **Grosbayne, Benjamin** (Orch)
2691 - **Grosby, Peobe** (Vo)
2692 - **Grose, Charles** (Vo)
2693 - **Grose, Francis** (Vo)
2694 - **Grose, Minot** (Tb)
2695 - **Grose, Nancy** (Vo)
2696 - **Groskoph, Ralph** (Vo)
2697 - **Groskovich, Anna** (Vo)
2698 - **Gross, Anna** (Vo)
2699 - **Gross, Arnold** (Sax, Fl, Cl)
2700 - **Gross, Donald** (Vo)
2701 - **Gross, Dorothea** (Vo)
2702 - **Gross, Dorothy Irene** (Vo)
2703 - **Gross, Elbert** (Ch)
2704 - **Gross, Harold** (Vo)
2705 - **Gross, Harry** (Vo)
2706 - **Gross, Helen** (Vo)
2707 - **Gross, Henry** (Vo)
2708 - **Gross, Irene** (Pn)
2709 - **Gross, Irving** (Unspecified)
2710 - **Gross, Leon** (Orch)
2711 - **Gross, Leon T. Archibald** (Pn, Vo)
2712 - **Gross, Lila** (Vo)

Once upon a time . . .

2713 - **Gross, Martin David** (Vo)
2714 - **Gross, Milton** (Vo)
2715 - **Gross, Miriam** (Vo)
2716 - **Gross, Pamela** (Vo)
2717 - **Gross, Phyllis** (Vo)
2718 - **Gross, Ruth** (Vo)
2719 - **Gross, Suzanne** (Vo)
2720 - **Gross, Walter** (Pn, Mu, Arr, Orch)
2721 - **Grossel, Ira "Jeff Chandler""Big Gray"**(Vi)
2722 - **Grosser, Jerome** (Unspecified)
2723 - **Grosskopf, William** (Vo)
2724 - **Grossman, Alan** (Unspecified)
2725 - **Grossman, Anita** (Vi)
2726 - **Grossman, Anna** (Pn)
2727 - **Grossman, Bernie** (Ly)
2728 - **Grossman, Doris** (Pn, Vo)
2729 - **Grossman, Douglas I.** (Vo)
2730 - **Grossman, George** (Vl, Vi)
2731 - **Grossman, Gladys** (Vo)
2732 - **Grossman, Harold Tyrone** (Unspecified"
2733 - **Grossman, Irwin** (Orch, Arr)
2734 - **Grossman, Julius** (Orch)
2735 - **Grossman, Marian** (Vo)
2736 - **Grossman, Marie** (Vo)
2737 - **Grossman, Marvin** (Vo)
2738 - **Grossman, Phyllia** (Pn)
2739 - **Grossman, Roslyn** (Vo)
2740 - **Grossman, Stanley** (Unspecified)
2741 - **Grossman, Wilma** (Vo)
2742 - **Grossmith, George Jr.** (Vo, Ly)
2743 - **Grosso, Eddie** (Cl, Sax)
2744 - **Grosso, Elmer** (Orch)
2745 - **Grosso, Gerald** (Tb)
2746 - **Grosso, Jimmy** (Orch)
2747 - **Grosso, Martha** (Vo)
2748 - **Grosso, Thomas** (Orch)
2749 - **Grosvenor, Ralph L.** (Vo, Pn, Mu, Or)
2750 - **Grosz, Martin Marty** (Gu,Vo, Uk, Ba)
2751 - **Grosz, Will** (Mu)
2752 - **Grothé, Germaine Elizabeth** (Vo)
2753 - **Grove, Frank** (Vo)
2754 - **Grove, George** (Vo, Pn)
2755 - **Grover, Buddy** (Pn, Orch)
2756 - **Grover, Ralph S.** (Vo, Pn, Or)
2757 - **Groves, Charlotte** (Vo)
2758 - **Groves, Dorothea** (Vo)
2759 - **Groves, Frank** (Vo)
2760 - **Groves, Gene** (Db)
2761 - **Grubb, Paul** (Or)
2762 - **Grube, Gerda** (Vo)
2763 - **Grube, Marie** (Vo)
2764 - **Grubenau, William** (Tp)
2765 - **Gruber, Fred** (Dr)
2766 - **Gruber, Pauline Marie** (Unspecified)
2767 - **Grubert, Jeanne Marie** (Pn)
2768 - **Grudeff, Marion** (Pn)
2769 - **Grudzinski, Feliks** (Vi)
2770 - **Gruemmer, Paul** (Unspecified)
2771 - **Gruen, Edith** (Vo)
2772 - **Gruen, Ernest** (Db)
2773 - **Gruen, Rudolph** (Pn, Mu)
2774 - **Gruenbaum, Ludwig** (Unspecified)
2775 - **Gruenbaum, Otto** (Pn)
2776 - **Gruenberg, Louis** (Pn, Mu, Orch)
2777 - **Gruenwald, Alfred** (Ly)
2778 - **Grumman, Robert T.** (Vo)
2779 - **Grunau, David** (Unspecified)
2780 - **Grunberg, Jacques** (Mu)
2781 - **Grundel, Henry Charles** (Vo)
2782 - **Grundman, Clare E.** (Mu, Arr)
2783 - **Grundy, Hense** (Tb)
2784 - **Grunenwald, Jean Jacques** (Pn, Or)
2785 - **Gruninger, Bertha C.** (Vo)
2786 - **Gruninger, Marie B.** (Vo)
2787 - **Grunschlag, Rosi** (Pn)
2788 - **Grunschlag, Toni** (Pn)
2789 - **Grupp, David** (Dr, Perc)
2790 - **Gruppe, Camille** (Vi)
2791 - **Gruppe, Mary** (Vo)
2792 - **Gruppe, Paolo** (Ce)
2793 - **Grusd, Alberta** (Ce)
2794 - **Grusin, Dave** (Pn, Arr, Mu)
2795 - **Gruss, Hugo** (Unspecified)
2796 - **Grutman, Carole** (Vo)
2797 - **Gryce, Gigi** (Sax)
2798 - **Guadagnola, Frances** (Vo)
2799 - **Guaragna, Salvatore Antonio "Harry Warren"** (Dr, Pn, Vo, Ly, Mu)
2800 - **Guard, Audrey** (Vo)
2801 - **Guardino, Frances** (Vo)
2802 - **Guarente, Elena** (Vo)
2803 - **Guarente, Frank** (Tp, Orch)
2804 - **Guarin, Flora** (Vo)
2805 - **Guarino, Donald** (Pn)
2806 - **Guarino, Felix** (Dr)
2807 - **Guarino, Louise** (Vo)
2808 - **Guarnera, Vincent J.** (Vo)
2809 - **Guarnieri, Isabelle** (Vo)
2810 - **Guarnieri, Johnny** (Pn, Vo, Orch)
2811 - **Guarnieri, Leo** (Db)
2812 - **Guarracini, Marie Rose** (Vo)
2813 - **Guerard, Roland** (Vo)
2814 - **Guerlaine, Annette** (Vo)
2815 - **Guerney, John** (Vo)
2816 - **Guerrera, Angelina V.** (Vo)

Once upon a time . . .

2817 - **Guarrera, Frank** (Vo)
2818 - **Guastaferro, Benedict** (Tp)
2819 - **Guastella, Anna** (Vo)
2820 - **Gubitz, Myron** (Vo)
2821 - **Gucciardo, Salvatore** (Unspecified)
2822 - **Guccione, Frank** (Vo)
2823 - **Gudzik, Kenneth** (Co)
2824 - **Guelfi, Piero** (Vo)
2825 - **Guelpa, Mary** (Orch)
2826 - **Guenther, Felix** (Pn, Orch)
2827 - **Guerara, Frank** (Vo)
2828 - **Guercio, Josephine** (Vo)
2829 - **Guerra, Frederick** (Sax, Cl, Orch)
2830 - **Guerra, Marcelino** (Vo, Orch, Mu)
2831 - **Guerra, Margery J.** (Vo)
2832 - **Guerra, Peter** (Vo)
2833 - **Guerra, Willie** (Perc)
2834 - **Guerreri, Fulgezio** (Mu, Orch)
2835 - **Guerrero, Eduardo "Lalo"** (Vo, Mu, Gu)
2836 - **Guerrero, Joe** (Dr)
2837 - **Guerrini, Vanda** (Vo)
2838 - **Guerrisi, Maria** (Vo)
2839 - **Guesnon, George** (Gu, Ba)
2840 - **Guffin, Wesley** (Vo)
2841 - **Guggisberg, Billy** (Pn)
2842 - **Guggisberg, Joan** (Pn)
2843 - **Guichard, Alfred** (Cl, Sax)
2844 - **Guida, Michael** (Vo)
2845 - **Guidi, Elia** (Vo)
2846 - **Guidi, Scipione** (Vi, Orch)
2847 - **Guido, Josephine** (Vo)
2848 - **Guido, Thomas** (Vo)
2849 - **Guidotti, Henry "Riggs"** (Dr)
2850 - **Guigui, Efrain** (Cl)
2851 - **Guilbeau, Phil** (Tp)
2852 - **Guilbert, Yvette** (Vo)
2853 - **Guilet, Daniel** (Vi)
2854 - **Guilford, Nannette** (Vo)
2855 - **Guilfoyle, Frances** (Acc)
2856 - **Guiliano, Katherine Cecilia Kay** (Vo)
2857 - **Guillette, Edna Mae** (Vo)
2858 - **Guilt, Frank** (Vo)
2869 - **Guimaraes, Lionel** (Tb)
2860 - **Guinan, Catherine E.** (Vo)
2861 - **Guinness, Alma** (Vo)
2862 - **Guinsberg, Ben** (Db)
2863 - **Guion, David W.** (Pn, Mu, Arr)
2864 - **Guion, Earl King** (Sax, Orch)
2865 - **Guion, Marie** (Vo)
2866 - **Guirell, Raymond** (Vo)
2867 - **Guishard, Alicia** (Pn)
2868 - **Guiu, Jose Melis** (Pn, Mu, Ly)
2869 - **Guizar, Federico Arturo Tito** (Vo)
2870 - **Gulbrandsen, Signe** (Vo)
2871 - **Gulde, Robert W.** (Unspecified)
2872 - **Gule, Dorothe** (Vo)
2873 - **Gulitz, Bernard J. "Skippy"** (Vo)
2874 - **Gulkin, Sylvia** (Vo)
2875 - **Gulli, Donald** (Uspecified)
2876 - **Gullino, Frank** (Vi, Ch)
2877 - **Gulliver, Freddie** (Sax)
2878 - **Gully, George** (Vo)
2879 - **Gumas, Ann** (Vo)
2880 - **Gumbinner, Lawrence** (Vo)
2881 - **Gumble, Albert** (Pn, Vi, Mu)
2882 - **Gumbrecht, Elynore** (Vo)
2883 - **Gumbs, Carmen** (Pn)
2884 - **Gumbs, Ismay** (Pn)
2885 - **Gumbs, June** (Vo)
2886 - **Gumbs, Patricia** (Vo)
2887 - **Gumbs, Rita E.** (Vo)
2888 - **Gumina, Tommy** (Sax)
2889 - **Gumm, Frances Ethel "Judy Garland"** (Vo)
2890 - **Gummick, Frederick** (Vo)
2891 - **Gundles, Juanita Ader** (Unspecified)
2892 - **Gundry, Merton** (Vo)
2893 - **Gundry, Roland** (Vi)
2894 - **Gunkler, Heinie** (Sax, Cl)
2895 - **Gunn, Archie** (Vo)
2896 - **Gunn, Charlie** (Db)
2897 - **Gunn, Francis** (Vo)
2898 - **Gunn, Jimmie** (Orch)
2899 - **Gunn, Kathryn Platt** (Vi)
2900 - **Gunning, Alexander E. "Gunner"** (Unspecified)
2901 - **Gunning, Sarah Hogan** (Vo)
2902 - **Gunsalus, Catherine** (Vo)
2903 - **Gunson, Dorothy** (Vo)
2904 - **Gunsten, Ethel M.** (Vo)
2905 - **Gunsten, Ethen** (Vo)
2906 - **Gunther, Dorothy** (Vo)
2907 - **Gunther, Felix** (Pn)
2908 - **Gunther, George Godfrey** (Pn)
2909 - **Gunther, James** (Sax, Cl)
2910 - **Gunther, Paul** (Dr)
2911 - **Gunther, Philippine** (Vo)
2912 - **Gunty, Leona R.** (Vo)
2913 - **Gunwaldsen, Robert** (Vo)
2914 - **Guptill, Leighton Arthur** (Pn)
2915 - **Guqman, Caridad** (Pn)
2916 - **Gureck, Arthur** (Cl)
2917 - **Geren, Oyan** (Gu)
2918 - **Gurenson, Bruce B.** (Unspecified)
2919 - **Gurevich, Paul** (Vi)

Once upon a time . . .

2920 - **Gurewich, Jascha** (Sax, Pn, Mu)
2921 - **Gurfein, Joseph** (Unspecified)
2922 - **Gurio, Buona** (Ce)
2923 - **Gurkin, Samuel** (Vi)
2924 - **Gurney, John** (Vo, Pn, Or)
2925 - **Gurry, William** (Cl)
2926 - **Gurska, Gustav** (Unspecified)
2927 - **Gurwitch, Andy** (Orch, Arr)
2928 - **Gusek, Henry** (Vo)
2929 - **Gusick, Ben** (Tp)
2930 - **Gusikoff, Benjamin** (Ce)
2931 - **Gusikoff, David** (Perc)
2932 - **Gusikoff, Isadore** (Ce)
2933 - **Gusjkoff, Michel** (Vi, Mu, Orch)
2934 - **Gusman, Meyer** (Mu)
2935 - **Guss, Dohra** (Pn)
2936 - **Gussack, Billy** (Dr)
2937 - **Gussman, Akibo** (Vl)
2938 - **Gussow, Milton G.** (Vo)
2939 - **Gustafson, Greta** (Vo)
2940 - **Gustafson, Laverne** (Pn, Har)
2941 - **Gustafson, William** (Vo)
2942 - **Gustavino, Robert** (Vo)
2943 - **Gustavino, Thomas** (Vo)
2944 - **Gustavsen, Arnold** (Vo)
2945 - **Gustavson, Anna** (Pn, Ch)
2946 - **Gustavson, Eva** (Vo)
2947 - **Gustavson, Harold F.** (Vo)
2948 - **Gutache, John** (Vo)
2949 - **Guterman, Lois** (Vo)
2950 - **Gutesman, Betty** (Vo)
2951 - **Guth, Otto** (Pn)
2952 - **Guthart, Frances** (Vo)
2953 - **Guthrie, Grace** (Pn, Or)
2954 - **Guthrie, Jack** (Mu, Orch)
2955 - **Guthrie, Joan** (Vo)
2956 - **Guthrie, Molly** (Vo)
2957 - **Guthrie, Woodrow Wilson "Woody"** (Vo, Gu, Ha, Mu, Ly)
2958 - **Guthro, Cyro** (Pn, Or)
2959 - **Guthy, Mary** (Vo)
2960 - **Gutierrez, Carlina** (Pn)
2961 - **Gutierrez, José Luis** (Tb)
2962 - **Gutierrez, Leopoldo** (Vo)
2963 - **Gutjahr, Hildegard** (Vo)
2964 - **Gutler, Wilma** (Vo)
2965 - **Gutman, Elizabeth** (Pn, Vo)
2966 - **Gutman, Horace** (Orch)
2967 - **Gutman, Marianne** (Vo)
2968 - **Gutmann, Igo** (Vo)
2969 - **Guttenberg, Irving** (Cl)

H

from **Haack,** Gerhard
to **Hytchins,** Harriet

ABBREVIATIONS

Acc	Accordion
Arr	Arrangement
Ba	Banjo
Ce	Cello
Ch	Choirmaster
Cl	Clarinet
Cn	Clarin
Co	Cornet
Db	Double bass
Dr	Drum
Fl	Flute
Gu	Guitar
Ha	Harmonica
Har	Harp
Ho	Horn
Lu	Lute
Ly	Lyrics
Man	Mandolin
Mar	Maracas
Mu	Composer
Ob	Oboe
Or	Organ
Orch	Orchestra
Perc	Percussion
Pn	Piano
Sax	Saxophone
Tb	Trombone
Tp	Trumpet
Tu	Tuba
Uk	Ukelele
Vi	Violin
Vib	Vibraphone
Vl	Viola
Vo	Voice

Once upon a time . . .

0001 - **Haack, Gerhard** (Vo)
0002 - **Haag, Edward** (Vo)
0003 - **Haag, Elsie Mildred S.** (Vo)
0004 - **Haaker, William** (Pn, Orch)
0005 - **Haals, Ione** (Vo)
0006 - **Haas, John** (Vi)
0007 - **Haas, Lois** (Vo)
0008 - **Haas, Milton** (Vo, Cl)
0009 - **Haas, Monique** (Pn)
0010 - **Haas, Patricia** (Vo)
0011 - **Haas, Richard R.** (Unspecified)
0012 - **Haase, Anne Marie** (Vo)
0013 - **Haass, Robert** (Unspecified)
0014 - **Haber, Glenn** (Sax)
0015 - **Haberlander, Hertha** (Vo)
0016 - **Habich, Eduard** (Vo)
0017 - **Habig, Joseph B.** (Tb)
0018 - **Hack, Al** (Tb)
0019 - **Hack, George** (Vo)
0020 - **Hacker, Ida May** (Vo)
0021 - **Hackerman, Ian** (Mu)
0022 - **Hackerman, Virginia** (Pn)
0023 - **Hackett, Arthur** (Vo)
0024 - **Hackett, Carleton ~~H.~~** (Arr, Orch)
0025 - **Hackett, Charles K.** (Vo)
0026 - **Hackett, Crane** (Tp)
0027 - **Hackett, Howard O'Brien** (Pn)
0028 - **Hackett, John** (Tb)
0029 - **Hackett, Matthias** (Ho)
0030 - **Hackett, Robert Leo Bobby** (Gu, Tp, Orch, Arr, Co)
0031 - **Hackett, Ruth M.** (Vo)
0032 - **Hackett, Tom** (Vo)
0033 - **Hackett, Vivian** (Vi)
0034 - **Hackette, Kid-Lip** (Dr)
0035 - **Hackman, Theodore G. "Earthquake"** (Vo)
0036 - **Haddad, Emil** (Tp)
0037 - **Haddick, Bob** (Tp)
0038 - **Haddock, Edith Mae** (Pn)
0039 - **Haddock, Joan** (Pn)
0040 - **Haddon, Ferdinand** (Vo)
0041 - **Haddon, Nick** (Vo)
0042 - **Haddow, Virginia** (Vo)
0043 - **Hadeler, Ruth Elizabeth** (Vo)
0044 - **Haden, Charlie** (Db)
0045 - **Hadery, Oliver** (Vo, Gu)
0046 - **Hades, Leonard** (Vo)
0047 - **Hading, Buster** (Mu)
0048 - **Hadley, Arthur** (Vo)
0049 - **Hadley, Hamilton** (Ce)
0050 - **Hadley, Henry Kimball** (Pn, Mu, Orch)
0051 - **Hadley, Marcia Marie Mullen "Dardanelle"** (Pn, Vibraharp, Vo, Arr)
0052 - **Hadley, Sally** (Vo)
0053 - **Hadley, Vivian** (Pn)
0054 - **Hadnott, William K. Billy** (Db)
0055 - **Hadorn, Alfred W.** (Vo)
0056 - **Hadorn, Ruth** (Vo)
0057 - **Haeberle, Anna M.** (Vo)
0058 - **Haedrick, Cy Oden** (Vo)
0059 - **Haedrick, Harold W.** (Vo)
0060 - **Haefely, George** (Orch)
0061 - **Haendel, Ida** (Vi)
0062 - **Haenschen, Gustave Gus** (Orch, Mu, Pn)
0063 - **Haenssler, Dorothy** (Vo)
0064 - **Haesler, Alfio** (Vo)
0065 - **Haesler, Alice** (Vo)
0066 - **Haesloop, Betty** (Vo)
0067 - **Haesloop, Marion** (Vo)
0068 - **Haessler, Alice** (Vo)
0069 - **Haetherton, Ray** (Vo, Orch)
0070 - **Haeussler, Paul** (Pn, Mu)
0071 - **Hafely, Douglas** (Ce)
0072 - **Hafer, Dick** (Sax)
0073 - **Haff, Carol** (Vo)
0074 - **Haff, Elizabeth** (Vo)
0075 - **Haff, Gordon A.** (Vo)
0076 - **Haff, Jack** (Pn)
0077 - **Hafford, Mary Gale** (Vi)
0078 - **Hafford, Sue** (Vo)
0079 - **Hafford, Suzanne** (Unspecified)
0080 - **Hafley, Ruth** (Vo)
0081 - **Hafner, Frances** (Pn)
0082 - **Hafstad, Bergliot** (Pn)
0083 - **Haft, Mae** (Vo)
0084 - **Hafter, Minnie** (Pn)
0085 - **Hagan, Arleane "Goofy"** (Vo)
0086 - **Hagan, Cass** (Orch)
0087 - **Hagan, Edward William** (Vo)
0088 - **Hagan, Evelyn** (Vo)
0089 - **Hagan, Helen** (Vo, Pn, Ch)
0090 - **Hagan, John B.** (Vo)
0091 - **Hagan, Patricia Pat** (Vo)
0092 - **Hagan, Ray** (Dr)
0093 - **Hagans, Buddy** (Sax)
0094 - **Hagar, Morton** (Pn)
0095 - **Hagedorn, Dorothy** (Vo)
0096 - **Hagedus, Margit** (Orch)
0097 - **Hageman, Richard** (Pn, Mu, Orch)
0098 - **Hagemann, Eleanor M.** (Unspecified)
0099 - **Hagemann, Eugene** (Unspecified)
0100 - **Hagemann, Marion E.** (Unspecified)
0101 - **Hagen, Earle** (Tb, Mu, Arr)
0102 - **Hagen, Helen** (Pn)
0103 - **Hagen, John F.** (Pn)

Once upon a time . . .

0104 - **Hagen, Raymond Thomas** (Dr)
0105 - **Hagen, Ruth** (Vo)
0106 - **Hagen, Walter** (Vi, Tp)
0107 - **Hagen, William** (Vo)
0108 - **Hagenbuch, Lloyd Jr.** (Vo)
0109 - **Hagendorf, Clara E.** (Vo)
0110 - **Hagenor, Herbert** (Orch)
0111 - **Hager, Harry** (Vo)
0112 - **Hager, Mina** (Vo)
0113 - **Hager, Robert** (Orch)
0114 - **Hagerdon, Margaret** (Pn)
0115 - **Hagerer, Pearl Elizabeth** (Vo)
0116 - **Hagernberg, John** (Vo)
0117 - **Hagerty, George** (Vo)
0118 - **Haggar, George A.** (Ly)
0119 - **Haggard, Pauline** (Vo)
0120 - **Haggart, Robert** (Tp)
0121 - **Haggart, Robert** (Ly, Pn, Arr, Mu, Bass Viol))
0122 - **Haggart, William** (Vo)
0123 - **Haggers, Jehiel** (Mu)
0124 - **Haggerty, Harold** (Orch)
0125 - **Haggerty, John** (Vo)
0126 - **Hagman, Lucille** (Vo)
0127 - **Hagmoe, Phyllis** (Vo)
0128 - **Hagood, Kenneth Kenny "Poncho"** (Vo)
0129 - **Hagopian, Carol** (Vo)
0130 - **Hagopian, Ethel** (Vo)
0131 - **Hagquist, Dorothy E.** (Vo)
0132 - **Hagquist, Esther L.** (Vo)
0133 - **Hague, Grace** (Vo)
0134 - **Hahl, Bruno** (Orch)
0135 - **Hahn, Al** (Tp, Arr, Orch)
0136 - **Hahn, Dorothy Agnes** (Unspecified)
0137 - **Hahn, Henry** (Unspecified)
0138 - **Hahn, Jill** (Vo)
0139 - **Hahn, F. Christian** (Vo)
0140 - **Hahn, Gladys** (Vo)
0141 - **Hahn, Harold** (Dr)
0142 - **Haicomb, Gayle** (Vo)
0143 - **Haid, Bill** (Gu, Ba)
0144 - **Haid, William Billy** (Pn, Mu)
0145 - **Haida, George** (Db)
0146 - **Haieff, Alexei** (Mu)
0147 - **Haien, Jeannette** (Pn)
0148 - **Haig, Allen Warren** (Pn)
0149 - **Haig, Theodore** (Pn)
0150 - **Haigh, Andrew C.** (Pn)
0151 - **Haigh, Harry** (Orch)
0152 - **Haile, Katherine** (Vo)
0153 - **Haimeri, Arthur** (Vo)
0154 - **Hain, Jones** (Vo)
0155 - **Hain, William** (Vo)
0156 - **Haines, Connie** (Vo)
0157 - **Haines, Henry** (Vo)
0158 - **Haines, Roy** (Tb)
0159 - **Hainey, Charlotte** (Vo)
0160 - **Hairston, Cleo** (Vo)
0161 - **Hairston, Jacqueline** (Unspecified)
0162 - **Hairston, Jester** (Vo, Mu, Ch)
0163 - **Hairston, Lewis "Big Sweet"** (Gu, Ba)
0164 - **Hairston, Marion** (Vo)
0165 - **Hairston, Morgan** (Vo)
0166 - **Haist, Jessica** (Vo)
0167 - **Haitowitsch, Abraham** (Vi)
0168 - **Haitto, Heimo** (Vi)
0169 - **Hajek, Olga** (Vo)
0170 - **Hakes, Betty** (Vo)
0171 - **Hakes, Robert** (Vo)
0172 - **Halady, Eleanor** (Vo)
0173 - **Halady, Mildred** (Vo)
0174 - **Halama, Maria** (Vo)
0175 - **Halasz, Laszlo** (Arr, Orch, Ch)
0176 - **Halasz, Suzette Forgnes** (Ce)
0177 - **Halat, Stephanie** (Vo)
0178 - **Halban, Desi** (Vo)
0179 - **Halbern, Marleen** (Vo)
0180 - **Halbert, James** (Vo)
0181 - **Halbfinger, Joseph** (Vo)
0182 - **Halcomb, Gayle** (Vo)
0183 - **Halcombe, Frances** (Vo)
0185 - **Hale, Edrise** (Vo)
0184 - **Hale, Edward** (Sax)
0187 - **Hale, Gene** (Arr, Orch)
0186 - **Hale, Hermatine** (Vi)
0188 - **Hale, Richard** (Vo, Vi)
0189 - **Hale, Rosalind** (Vo)
0190 - **Hales, Ada Mae** (Pn)
0191 - **Haley, George** (Vo)
0192 - **Haley, Jack** (Vo)
0193 - **Haley, James Edward** (Vi)
0194 - **Haley, John "Sims Zoot"** (Sax, Mu)
0195 - **Haley, Marion Flora** (Vo)
0196 - **Haley, Marshall** (Vo)
0197 - **Halgren, Carl** (Vo)
0198 - **Haliburton, John** (Tb)
0199 - **Halihan, Barbara** (Vo)
0200 - **Hall, Adelaide Louise** (Vo, Gu, Uk)
0201 - **Hall, Al** (Db)
0202 - **Hall, Alfred Tubby** (Vo, Dr, Ly)
0203 - **Hall, Arlene** (Vo)
0204 - **Hall, Arthur** (Vo)
0205 - **Hall, Ashley** (Tp)
0206 - **Hall, Austin** (Vi)
0207 - **Hall, Barbara** (Pn)

Once upon a time . . .

0208 - **Hall, Bell** (Vo)
0209 - **Hall, Ben** (Tb)
0210 - **Hall, Bert "Harry Zinquist"** (Sax)
0211 - **Hall, Betty** (Vo)
0212 - **Hall, Bobby** (Vo)
0213 - **Hall, Carlyle** (Orch)
0214 - **Hall, Carol** (Mu, Ly)
0215 - **Hall, Charles** (Vo)
0216 - **Hall, Charles E.** (Vo)
0217 - **Hall, Charlotte** (Vo, Pn)
0218 - **Hall, Clarence** (Vo)
0219 - **Hall, Clayton** (Vo, Ba)
0220 - **Hall, Clifford Cliff** (Pn, Vo)
0221 - **Hall, Dan** (Vo)
0222 - **Hall, Dick** (Ho)
0223 - **Hall, Dolores** (Vo)
0224 - **Hall, Doris** (Vo)
0225 - **Hall, Dorothy** (Vi)
0226 - **Hall, Edith** (Vo)
0227 - **Hall, Edmond Eddie** (Cl, Sax, Orch)
0228 - **Hall, Elmus Jr.** (Cl)
0229 - **Hall, Elsie** (Pn)
0230 - **Hall, Ernest A.** (Vo)
0231 - **Hall, Evan** (Ho)
0232 - **Hall, Evelyn C.** (Vo)
0233 - **Hall, Everet H.** (Pn, Or)
0234 - **Hall, Frances** (Vo, Pn)
0235 - **Hall, Fred** (Pn, Mu, Orch)
0236 - **Hall, Frederick "Honey"** (Vo)
0237 - **Hall, George Edward** (Orch)
0238 - **Hall, Gerald** (Arr, Orch)
0239 - **Hall, Gladys** (Pn)
0240 - **Hall, Guy** (Mu)
0241 - **Hall, Harold** (Gu, Ba, Mu)
0242 - **Hall, Harrison** (Sax)
0243 - **Hall, Hattie Vose** (Ly)
0244 - **Hall, Helen "Precious"** (Vo)
0245 - **Hall, Jacqueline** (Pn)
0246 - **Hall, James "Darling"** (Vo)
0247 - **Hall, James H.** (Vo)
0248 - **Hall, Jane** (Vo)
0249 - **Hall, Janice** (Vo)
0250 - **Hall, Jay Hugh** (Gu, Vo)
0251 - **Hall, Jean Mae** (Vo)
0252 - **Hall, Jim Stanley** (Gu, Arr, Mu)
0253 - **Hall, Joe** (Pn)
0254 - **Hall, John** (Vo)
0255 - **Hall, Joseph** (Vo)
0256 - **Hall, Josephine** (Vo)
0257 - **Hall, Joyce Virginia "Happy"** (Vo)
0258 - **Hall, Juanita** (Song stylist, Ch)
0259 - **Hall, June** (Vo)
0260 - **Hall, Kate** (Vo)
0261 - **Hall, Larry** (Tp, Gu)
0262 - **Hall, Leone** (Vo)
0263 - **Hall, Levi** (Ch)
0264 - **Hall, Lillian** (Vo)
0265 - **Hall, Lionel** (Gu)
0266 - **Hall, Loretta** (Vo)
0267 - **Hall, Margaret** (Vo, Pn)
0268 - **Hall, Margie** (Vo)
0269 - **Hall, Marie F.** (Mu)
0270 - **Hall, Marion** (Pn)
0271 - **Hall, Marjorie** (Vo)
0272 - **Hall, Mark** (Tb, Orch)
0273 - **Hall, Martha** (Pn)
0274 - **Hall, Martina** (Vo)
0275 - **Hall, Melville** (Tp)
0276 - **Hall, Minor Ram** (Dr)
0277 - **Hall, Natalie** (Vo)
0278 - **Hall, Olivia** (Har)
0279 - **Hall, Ornington** (Sax)
0280 - **Hall, Patricia** (Cl)
0281 - **Hall, Patricia** (Vo)
0282 - **Hall, Phill** (Vo)
0283 - **Hall, Purnell Fleetwood** (Ch, Mu)
0284 - **Hall, Rene** (Gu, Orch)
0285 - **Hall, Richard** (Vo)
0286 - **Hall, Robert E.** (Vo)
0287 - **Hall, Rosalie** (Vo)
0288 - **Hall, Rose Mary** (Unspecified)
0289 - **Hall, Rosedna Alicia** (Vo)
0290 - **Hall, Roy** (Vo)
0291 - **Hall, Roy** (Gu)
0292 - **Hall, Ruth G.** (Vo)
0293 - **Hall, Ruth "Sweetie"** (Vo)
0294 - **Hall, Saford** (Vi)
0295 - **Hall, Sarah** (Vo)
0296 - **Hall, Skipper** (Sax)
0297 - **Hall, Sleepy** (Ba, Orch)
0298 - **Hall, Stanley James** (Gu)
0299 - **Hall, Thomas** (Vo)
0300 - **Hall, Vera Ward** (Vo)
0301 - **Hall, Victor** (Vo)
0302 - **Hall, Vandy Cape** (Vo)
0303 - **Hall, Vincent** (Vo)
0304 - **Hall, Virginia** (Vo, Vi)
0305 - **Hall, Vivian** (Vo)
0306 - **Hall, Wendell Woods** (Vo, Gu, Mu)
0307 - **Hall, Wilbur** (Gu, Ba, Tb, Db)
0308 - **Hall, Willie** (Dr)
0309 - **Hall, Winifred "Sugar"** (Vo)
0310 - **Halleck, Howard** (Tp)
0311 - **Halleman, Vera** (Vi)
0312 - **Hallenbeck, Charles F.** (Vo)
0313 - **Hallenbeck, Evelyn** (Vo, Ch)

Once upon a time . . .

0314 - **Haller, Betty** (Vo)
0315 - **Haller, Frederick** (Sax)
0316 - **Haller, Frederick T.** (Unspecified)
0317 - **Haller, Gretchen** (Vo)
0318 - **Haller, John W.** (Orch)
0319 - **Haller, Marie** (Vo)
0320 - **Haller, Roger E.** (Ho, Cl)
0321 - **Hallet, Stella** (Vo)
0322 - **Hallett, Dave** (Tb)
0323 - **Hallett, John** (Ch)
0324 - **Hallett, Malcolm Gray Mal** (Dr, Orch)
0325 - **Hallett, Marion** (Pn)
0326 - **Halleux, Laurent** (Vi)
0327 - **Halley, Billy** (Mu)
0328 - **Halley, Joe** (Pn)
0329 - **Halley, Mary** (Vo)
0330 - **Halliburton, John** (Tp, Tb)
0331 - **Halliday, John** (Vo)
0332 - **Halliday, Clarence "C. Holiday"** (Gu)
0333 - **Halliday, Robert** (Vo)
0334 - **Halligan, Patricia Pat** (Vo)
0335 - **Hallinger, Leonard** (Vo)
0336 - **Hallock, Carol** (Vo)
0337 - **Halloran, Jack** (Mu, Vo)
0338 - **Halloran, Pete** (Vo)
0339 - **Hallum, Thomas** (Vi)
0340 - **Halman, Ella** (Vo)
0341 - **Halmy, Lou** (Tp)
0342 - **Halop, Sonya** (Vo)
0343 - **Halouska, Dolores** (Unspecified)
0344 - **Halper, William Bill** (Orch)
0345 - **Halpern, David** (Vo)
0346 - **Halpern, Martin Marty** (Unspecified)
0347 - **Halpern, Sidney** (Ho)
0348 - **Halperstat, Daniel** (Ha)
0349 - **Halpin, Joan** (Vo)
0350 - **Halsband, Isidore R.** (Vo)
0351 - **Halsey, Agnes Durant** (Vo)
0352 - **Halsey, Elizabeth** (Vo)
0353 - **Halsey, Hazel J.** (Vo, Co, Tp)
0354 - **Halsey, Jeannette B.** (Vo)
0355 - **Halstead, Antoniette** (Vo)
0356 - **Halstead, Henry** (Orch)
0357 - **Halstead, Margaret** (Vo)
0358 - **Halstead, Marjorie Della Margie** (Vo)
0359 - **Halstead, Zillah C.** (Pn)
0360 - **Haltaufderhyde, Lillian** (Unspecified)
0361 - **Halten, Torg** (Tp)
0362 - **Haluko, John** (Sax)
0363 - **Halvax, Dorothy F.** (Vo)
0364 - **Halversen, Jean** (Vo)
0365 - **Halvorsen, Joan** (Vo)
0366 - **Halvorsen, Rikka Wilhelmina "Rikkie"** (Vo)
0367 - **Halvorsen, Victor** (Vo)
0368 - **Hamann, Roberta** (Vi)
0369 - **Hamann, Vic** (Tb)
0370 - **Hamarstrom, Jack** (Vo)
0371 - **Hambitzer, Charles** (Pn, Mu)
0372 - **Hamblen, Bernard** (Vo, Mu, Ly, Ch)
0373 - **Hambleton, Winston** (Vo)
0374 - **Hamblett, Jean** (Vo)
0375 - **Hamblin, Muriel** (Vo)
0376 - **Hambourg, Boris** (Ce)
0377 - **Hambro, Lenny** (Sax)
0378 - **Hambro, Leonid** (Pn, Mu)
0379 - **Hamburg, Charlotte** (Vo)
0380 - **Hamby, Marvin** (Tb)
0381 - **Hamby, Willie** (Pn)
0382 - **Hamel, David** (Unspecified)
0383 - **Hamel, Mildred Marie** (Unspecified)
0384 - **Hamer, Ernest** (Vo)
0385 - **Hamer, Janet** (Vo)
0386 - **Hamerschlag, Catherine** (Vo)
0387 - **Hamerschlag, Frank** (Vo)
0388 - **Hamid, Abdul** (Tb)
0389 - **Hamie, Wilburn** (Dr)
0390 - **Hamill, Bob** (Ly, Mu)
0391 - **Hamill, John** (Vo)
0392 - **Hamill, Katherine Patricia** (Vo)
0393 - **Hamill, Marjiorie** (Vo)
0394 - **Hamilton, Barbara** (Fl)
0395 - **Hamilton, Bessie** (Vi)
0396 - **Hamilton, Billy** (Cl, Sax, Ob)
0397 - **Hamilton, Charles** (Vo)
0398 - **Hamilton, Cranston** (Pn, Sax)
0399 - **Hamilton, Forestorn "Chico"** (Dr, Orch)
0400 - **Hamilton, Freddy** (Vo)
0401 - **Hamilton, George "Spike"** (Mu, Orch)
0402 - **Hamilton, George F.** (Vo)
0403 - **Hamilton, Gerald** (Vo)
0404 - **Hamilton, Harold** (Pn)
0405 - **Hamilton, Harold "Hammy"** (Unspecified)
0406 - **Hamilton, Henry H. Jr.** (Orch)
0407 - **Hamilton, Jack Stanley** (Tp)
0408 - **Hamilton, James** (Cl, Sax)
0409 - **Hamilton, Janice** (Vo)
0410 - **Hamilton, Jessie** (Vo)
0411 - **Hamilton, Jimmy** (Gu)
0412 - **Hamilton, Joe** (Vo)
0413 - **Hamilton, John "Bugs"** (Tp)
0414 - **Hamilton, Katherine** (Vi)
0415 - **Hamilton, Kay** (Vo)
0416 - **Hamilton, Marie** (Vo)
0417 - **Hamilton, Marjorie L.** (Vo)

Once upon a time . . .

0418 - **Hamilton, Mary** (Vo)
0419 - **Hamilton, Muriel Ginger** (Unspecified)
0420 - **Hamilton, Nancy** (Ly, Vo)
0421 - **Hamilton, Olivia** (Vo)
0422 - **Hamilton, Pearl** (Vo)
0423 - **Hamilton, Robert** (Cl)
0424 - **Hamilton, Robert** (Vo)
0425 - **Hamilton, Robert** (Vo, Mu, Ly, Or)
0426 - **Hamilton, Robert H.** (Vo)
0427 - **Hamilton, Scott** (Sax)
0428 - **Hamilton, Thalie** (Vo)
0429 - **Hamilton, Thelma** (Vo)
0430 - **Hamilton, Violet** (Vo)
0431 - **Hamilton, William** (Dr)
0432 - **Hamilton-Morris, Etta** (Vo, Ch)
0433 - **Hamlen, Alice** (Vo)
0434 - **Hamlet, Carroll** (Cl)
0435 - **Hamlet, Catherine Livingston** (Har)
0436 - **Hamlet, Hope** (Vi, Vo)
0437 - **Hamlet, John** Cl)
0438 - **Hamlette, Norma** (Vo)
0439 - **Hamlin, Anna** (Vo)
0440 - **Hamlin, Benslo D.** (Co)
0441 - **Hamlin, Evelyn** (Vo)
0442 - **Hamlin, Everitt** (Vo)
0443 - **Hamlin, Hazel E.** (Vo)
0444 - **Hamm, Elizabeth Shirley** (Vo)
0445 - **Hamma, Robert H.** (Vo)
0446 - **Hammack, Robert** (Pn)
0447 - **Hammann, Anne** (Vo)
0448 - **Hammel, Donald** (Vi)
0449 - **Hammer, Alvin** (Vo)
0450 - **Hammer, Elizabeth** (Vo)
0451 - **Hammer, Gordon** (Vo)
0452 - **Hammer, Myra** (Vi)
0453 - **Hammer, William** (Vo)
0454 - **Hammerman, Enid** (Vo)
0455 - **Hammerschlag, Lotte** (Vi)
0456 - **Hammerslag, Roy** (Sax)
0457 - **Hammerstein, Arthur** I (Ly)
0458 - **Hammerstein II, Oscar Greeley Clendenning** (Ly)
0459 - **Hammill, Marjorie** (Vo)
0460 - **Hammond, Benjamin** (Vo)
0461 - **Hammond, Biff** (Mu)
0462 - **Hammond, Charles** (Vo)
0463 - **Hammond, Christina** (Vo)
0464 - **Hammond, Doris** (Vo)
0465 - **Hammond, Helen** (Vo)
0466 - **Hammond, Joan** (Vo)
0467 - **Hammond, John** (Gu, Vo)
0468 - **Hammond, Oscar** (Tb)
0469 - **Hammond, Patricia** (Vi)
0470 - **Hammond, Ray R.** (Vo)
0471 - **Hammond, Sara** (Vo)
0472 - **Hammond, William G.** (Pn, Mu, Or, Ch)
0473 - **Hamon, Charlie W.** (Sax)
0474 - **Hamon, Paul** (Sax, Vo)
0475 - **Hamory, Ernest** (Vo, Acc)
0476 - **Hamp, Charlie** (Pn, Vo)
0477 - **Hamp, Johnny** (Orch)
0478 - **Hamplen, Stuart** (Mu)
0479 - **Hampshire, Bernice** (Vo)
0480 - **Hampson, Gordon** (Pn)
0481 - **Hampton, Aletra** (Pn, Vo)
0482 - **Hampton, Carmalita** (Sax)
0483 - **Hampton, Dawn** (Sax)
0484 - **Hampton, Jules D. E.** (Orch, Vi)
0485 - **Hampton, Lionel Leo** (Vib, Pn, Dr, Vo, Orch, Mu, Arr)
0486 - **Hampton, Mabel** (Vo)
0487 - **Hampton, Riley** (Sax)
0488 - **Hampton, Tommy** (Vo)
0489 - **Hampton, Vitue** (Db)
0490 - **Hamrah, Louise** (Vo)
0491 - **Hamsley, Lawrence B.** (Vo)
0492 - **Hamson, Vivian** (Vo)
0493 - **Hamvas, Lewis** (Pn)
0494 - **Hana, Moki** (Vo)
0495 - **Hanagan, Lou** (Pn)
0496 - **Hanan, Dorothy** (Vo)
0497 - **Hanannel, Zelda** (Vi)
0498 - **Hanapi, Mikel** (Vo)
0499 - **Hanauer, Judy** (Vo)
0500 - **Hanbiel, Charles** (Pn, Mu)
0501 - **Hancock, David** (Pn)
0502 - **Hancock, Elizabeth** (Vo)
0503 - **Hancock, Frank R.** (Orch, Ch)
0504 - **Hancock, Tom** (Vo)
0505 - **Hand, Claire Barbara "Handy"** (Vo)
0506 - **Hand, Claudius A.** (Vo)
0507 - **Hand, Robert** (Vo)
0508 - **Handcox, John L.** (Vo)
0509 - **Handelman, Joseph Joe** (Vo, Unspecified)
0510 - **Handelman, Phil** (Orch)
0511 - **Handelman, Walter** (Unspecified)
0512 - **Handerson, Ray** (Pn, Mu, Or)
0513 - **Handforth, Brenda** (Vo)
0514 - **Handin, Lew** (Pn)
0515 - **Handleman, George** (Pn, Mu)
0516 - **Handler, Al** (Vo)
0517 - **Handler, Nat** (Unspecified)
0518 - **Handley, George** (Vo)
0519 - **Handman, Lou** (Pn, Mu)
0520 - **Handshaw, Lowell** (Vo)

Once upon a time . . .

0521 - **Handy, Dan** (Sax)
0522 - **Handy, Estelle** (Tp)
0523 - **Handy, George** (Pn, Arr, Mu)
0524 - **Handy, Katherine** (Vo)
0525 - **Handy, William Christopher "W. C. Jimmy"** (Tp, Co, Orch, Mu, Ly)
0526 - **Handy, Wyer Owens** (Vo)
0527 - **Handzlik, Anna** (Vo)
0528 - **Handzlik, Jean** (Vo)
0529 - **Hanenfeldt, Zenaide** (Theremin)
0530 - **Hanes, Martha** (Vo)
0531 - **Hanford, Helen Conant** (Vo)
0532 - **Hangley, Germaine Marie** (Vo)
0533 - **Hanighen, Bernard Bernie** (Mu, Ly)
0534 - **Hanin, Bill "Diablo"** (Tp)
0535 - **Hank, Robert** (Vo, Gu)
0536 - **Hanke, Hans** (Pn)
0537 - **Hankenheiser, Bill** (Co)
0538 - **Hankinson, Richard** (Pn)
0539 - **Hanks, Josh** (Gu, Vo)
0540 - **Hanks, Walter** (Vo)
0541 - **Hanley, Dorothy** (Vo)
0542 - **Hanley, Edward** (Vo)
0543 - **Hanley, Eugene** (Vo)
0544 - **Hanley, Frederick James** (Pn, Mu, Ly)
0545 - **Hanley, James Frederick** (Pn, Ly, Mu)
0546 - **Hanley, John** (Vo)
0547 - **Hanley, Mary R.** (Vo)
0548 - **Hanley, Myron** (Vo)
0549 - **Hanley, Peter** (Vo)
0550 - **Hanley, William** (Vi)
0551 - **Hanlon, Allen** (Gu)
0552 - **Hanlon, Bert** (Ly)
0553 - **Hanlon, Clare** (Vo, Tb)
0554 - **Hanlon, Doris** (Vo)
0555 - **Hanlon, Margaret** (Vo)
0556 - **Hanlon, Peggy** (Vo, Acc)
0557 - **Hanlon, Tubby** (Tb)
0558 - **Hanna, Barbara** (Vo)
0559 - **Hanna, Conny** (Unspecified)
0560 - **Hanna, Dorothy** (Vo)
0561 - **Hanna, Evelyn** (Vo)
0562 - **Hanna, Hazel** (Vo)
0563 - **Hanna, Kenneth L. Ken** (Tp, Mu, Arr, Orch)
0564 - **Hanna, Phil** (Vo)
0565 - **Hanna, Roland** (Pn)
0566 - **Hanna, Ruth S.** (Vo)
0567 - **Hanna, Vic** (Tb)
0568 - **Hannafin, Carol** (Vo)
0569 - **Hannaford, Ephraim** (Tb)
0570 - **Hannaford, Charlotte Scott** (Vo)
0571 - **Hannah, Gordon** (Pn)
0572 - **Hannas, Herbert** (Gu, Ba)
0573 - **Hannaway, Ann** (Vo)
0574 - **Hannigan, Claire** (Vo)
0575 - **Hannigan, Frances** (Vo)
0576 - **Hannikainen, Tauno** (Orch)
0577 - **Hanninen, Paul W. "Finn"** (Vo)
0578 - **Hannington, Walter** (Vo)
0579 - **Hannon, Betty** (Vo)
0580 - **Hannon, Robert** (Vo, Mu)
0581 - **Hanophy, Marie C.** (Vo)
0582 - **Hanophy, Mary Jane** (Vo)
0583 - **Hanrahan, Catherine** (Vo)
0584 - **Hansborough, Rozier** (Vo)
0585 - **Hansbury, Bruce** (Vo)
0586 - **Hansbury, Ruth** (Vo)
0587 - **Hansen, Alan** (Fl)
0588 - **Hansen, Arthur** (Vo)
0589 - **Hansen, Barbara Gene** (Vo)
0590 - **Hansen, Borghild** (Vo)
0591 - **Hansen, Diana** (Vo)
0592 - **Hansen, Elva** (Vo)
0593 - **Hansen, Esther** (Vi)
0594 - **Hansen, Evelyn** (Vo, Pn)
0595 - **Hansen, George** (Unspecified)
0596 - **Hansen, Harold** (Vo)
0597 - **Hansen, Jack** (Tp)
0598 - **Hansen, James** (Vo)
0599 - **Hansen, Jane** (Vo)
0600 - **Hansen, Julius Berg** (Unspecified)
0601 - **Hansen, June** (Vo)
0602 - **Hansen, Louise** (Vo)
0603 - **Hansen, Rita** (Vo)
0604 - **Hansen, Ronnie** (Vo)
0605 - **Hansen, Victor** (Tb)
0606 - **Hanser, Vera** (Vi)
0607 - **Hanshaw, Annette** (Vo)
0608 - **Hansl, Barbara** (Vo)
0609 - **Hansley, Levi** (Vo)
0610 - **Hanson, Alfred Hadley** (Vo)
0611 - **Hanson, Ann** (Vo)
0612 - **Hanson, Caroline** (Vo)
0613 - **Hanson, Einar** (Vi)
0614 - **Hanson, Elizabeth** (Vo, Vi)
0615 - **Hanson, Florence Marie** (Vo)
0616 - **Hanson, Francis L.** (Unspecified)
0617 - **Hanson, Howard** (Orch, Mu)
0618 - **Hanson, Jack** (Db, Tu)
0619 - **Hanson, Jehu Euell** (Pn)
0620 - **Hanson, Jimmy** (Tp)
0621 - **Hanson, Margaret** (Har)
0622 - **Hanson, Ralph S.** (Vo)
0623 - **Hanson, Randolph P.** (Ch)
0624 - **Hansonette, Marcel** (Pn)

Once upon a time . . .

0625 - **Hansult, Louis** (Unspecified)
0626 - **Hantsch, George** (Vi)
0627 - **Hanthscho, Rolf** (Vo)
0628 - **Harary, Jack** (Unspecified)
0629 - **Harbach, Otto A.** (Ly)
0630 - **Harbachick, Stephen** (Vo)
0631 - **Harbaugh, Denise** (Vo, Pn)
0632 - **Harbour, Denis** (Vo)
0633 - **Harbourt, Helen** (Vo)
0634 - **Harburg, Edgard Ypsel** (Ly)
0635 - **Harbus, Alice** (Vo)
0636 - **Harcum, Frieda** (Pn)
0637 - **Hardaway, Robert** (Sax)
0638 - **Hardee, John** (Sax, Orch)
0639 - **Hardee, Stanley** (Tp)
0640 - **Hardemans, Rose A.** (Vo)
0641 - **Harden, Dorothy** (Pn)
0642 - **Harden, Edith** (Vo)
0643 - **Harden, Wayne** (Sax)
0644 - **Harden, Wilburn** (Ho)
0645 - **Harder, Ardger** (Cl)
0646 - **Hardesty, Herb** (Sax)
0647 - **Hardie, Emily Hare** (Ly)
0648 - **Hardie, Philip H.** (Vo)
0649 - **Hardiman, Orville "Baggie"** (Gu)
0650 - **Hardin, Ira** (Vo, Gu)
0651 - **Hardin, Lillian Armstrong** (Pn, Orch, Mu, Arr, Vo)
0652 - **Hardin, Thomas Louis** (Mu, Vo, Perc)
0653 - **Harding, Alan** (Sax)
0654 - **Harding, Betty** (Vo)
0655 - **Harding, Buster** (Vo, Pn, Arr)
0656 - **Harding, Dayse Regine** (Vo)
0657 - **Harding, Dick** (Vo)
0658 - **Harding, Harriet** (Ce)
0659 - **Harding, Jean** (Vo)
0660 - **Harding, Margaret** (Vo)
0661 - **Harding, Marion H.** (Vo, Ch)
0662 - **Harding, Marjorie** (Vi)
0663 - **Harding, Mary Louise** (Pn)
0664 - **Harding, Muriel** (Vo)
0665 - **Hardman, Ann** (Vo)
0666 - **Hardman, Bill** (Tp)
0667 - **Hardman, Gladys** (Vo)
0668 - **Hardman, Glenn** (Pn, Or)
0669 - **Hardmond, L. Victoria** (Pn, Or)
0670 - **Hardon, Phyllis** (Vo)
0671 - **Hardt, Richard "Paul Kapp"** (Mu, Ly)
0672 - **Hardwick, Otto Toby** (Sax, Orch)
0673 - **Hardwick, Tony** (Sax)
0674 - **Hardy, Buster** (Tp)
0675 - **Hardy, Doreen A.** (Vo)
0676 - **Hardy, Earl** (Tb)
0677 - **Hardy, Emily** (Vo)
0678 - **Hardy, Emmett** (Co)
0679 - **Hardy, Isabelle** (Vo)
0680 - **Hardy, Jim** (Vo)
0681 - **Hardy, Joseph** (Vo)
0682 - **Hardy, Leon** (Vo)
0683 - **Hardy, Lige** (Ba, Gu)
0684 - **Hardy, Marlow Marion** (Cl, Sax)
0685 - **Hardy, Micheline Beatrice** (Vo)
0686 - **Hardy, Myles Mousey** (Vo)
0687 - **Hardy, Ouida** (Pn)
0688 - **Hardy, Robert** (Orch)
0689 - **Hardy, Wilson** (Vo)
0690 - **Hardy, Wyer** (Vo)
0691 - **Hare, Ernest Thomas** (Vo)
0692 - **Hare, John** (Tu)
0693 - **Harewood, Al** (Dr)
0694 - **Harewood, Arthur** (Ce)
0695 - **Harewood, Griselda** (Pn, Or)
0696 - **Harewood, John** (Vo)
0697 - **Harewood, Mabel** (Pn)
0698 - **Harewood, Phillis** (Pn)
0699 - **Harewood, Sanford** (Db)
0700 - **Harfenist, Frances** (Vo)
0701 - **Harford, Mary** (Vo)
0702 - **Harger, Ann** (Vo)
0703 - **Harger, Earl** (Orch)
0704 - **Harger, Enno** (Cl)
0705 - **Hargrave, Corliss** (Vo)
0706 - **Hargrave, William** (Vo)
0707 - **Hargreaves, Randall** (Vo)
0708 - **Hargrove, Alyce** (Vo)
0709 - **Hargrove, Ann** (Vo)
0710 - **Hargrove, Linwood** (Vo)
0711 - **Hargrove, Roy** (Orch)
0712 - **Hargrove, William** (Vo)
0713 - **Haring, Robert Bob C.** (Mu, Ly, Orch, Arr)
0714 - **Hark, Charles** (Vo)
0715 - **Harkavy, Barbara** (Vo)
0716 - **Harkin, Elizabeth Ann** (Vo)
0717 - **Harkins, Jim** (Vo)
0718 - **Harkness, Charles** (Tu)
0719 - **Harkrader, Jessie** (Vo)
0720 - **Harlan, Jean Jarvis** (Vo)
0721 - **Harland, Noel** (Vo)
0722 - **Harley, Ruby** (Pn)
0723 - **Harley, Theodore P.** (Unspecified)
0724 - **Harlib, Wallace** (Unspecified)
0725 - **Harline, Leight** (Mu)
0726 - **Harling, W. Frankie** (Ly, Pn, Mu, Orch)
0727 - **Harlow, Bettie** (Vo)
0728 - **Harlow, Charles** (Vo)

Once upon a time . . .

0729 - **Harman, Bob** (Tb, Vo, Orch)
0730 - **Harman, Dave** (Tb)
0731 - **Harman, Ginger** (Vo)
0732 - **Harmantas, Lucyle** (Vo)
0733 - **Harmati, Sandor** (Vi, Orch, Arr)
0734 - **Harmon, Beth** (Vo)
0735 - **Harmon, Charlie** (Sax)
0736 - **Harmon, Clarence** (Pn)
0737 - **Harmon, Curtis** (Pn, Vo)
0738 - **Harmon, Hoyt H. Jr.** (Vo)
0739 - **Harmon, Paul** (Vo, Sax)
0740 - **Harmon, Ralph** (Vo, Dr)
0741 - **Harmon, Richard** (Tp)
0742 - **Harmon, Robert** (Vo)
0743 - **Harmon, Zac** (Vo, Gu)
0744 - **Harmonay, Vera "Ronnie"** (Unspecified)
0745 - **Harmonizers, Alexander** (Vi)
0746 - **Harms, Iona** (Vo)
0747 - **Harms, John** (Pn, Or, Ch)
0748 - **Harms, William** (Pn)
0749 - **Harned, George** (Vo)
0750 - **Harnett, Catherine** (Vo)
0751 - **Harnett, Tim** (Pn)
0752 - **Harney, Jack** (Vo)
0753 - **Harold, Charle** (Arr, Orch)
0754 - **Harold, Helen Josephine** (Vo)
0755 - **Harold, Lou** (Orch)
0756 - **Harp, June** (Vo)
0757 - **Harp, Matha Lou** (Vo)
0758 - **Harper, Alice** (Vo)
0759 - **Harper, Babette Rosemary** (Vo)
0760 - **Harper, Edith Baxter** (Vo, Ch)
0761 - **Harper, Ethel Ernestine** (Vo)
0762 - **Harper, Ernie** (Vo, Pn)
0763 - **Harper, George** (Cl, Sax)
0764 - **Harper, Herbie** (Tb)
0765 - **Harper, Jane Harp** (Vo)
0766 - **Harper, Larry** (Vo)
0767 - **Harper, Leonard** (Pn, Vo)
0768 - **Harper, Leroy** (Sax)
0769 - **Harper, Mary** (Vo)
0770 - **Harper, Toni** (Vo, Mu)
0771 - **Harper, Verna L.** (Vo)
0772 - **Harper, Walt** (Pn)
0773 - **Harper, William** (Co)
0774 - **Harper, W. Emerson** (Cl)
0775 - **Harquall, Alan** (Vl)
0776 - **Harr, Lawrence** (Cl)
0777 - **Harrall, Al** (Sax)
0778 - **Harreld, Josephine Eleanor** (Pn)
0779 - **Harreld, Kemper** (Orch, Vi)
0780 - **Harrell, Elmer** (Cl, Sax, Vi)
0781 - **Harrell, E. Nixon** (Pn, Vo, Or, Ch)
0782 - **Harrell, Kelly** (Vo, Gu)
0783 - **Harrell, Mack** (Arr, Vo)
0784 - **Harrer, John Morrison** (Vo)
0785 - **Harrigan, Evelyn** (Vo)
0786 - **Harrigan, Joan Page** (Vo)
0787 - **Harriman, Charlotte** (Vo)
0788 - **Harriman, Sarah** (Vi)
0789 - **Harriman, William** (Tp)
0790 - **Harrington, Alice Teresa** (Vo)
0791 - **Harrington, Bill** (Vo, Orch)
0792 - **Harrington, Catherine** (Vi)
0793 - **Harrington, Clark W.** (Mu)
0794 - **Harrington, Frances C.** (Vo)
0795 - **Harrington, Grace** (Pn)
0796 - **Harrington, Helen** (Vo)
0797 - **Harrington, James** (Vo)
0798 - **Harrington, Jean Marie** (Vo)
0799 - **Harrington, John** (Cl, Sax)
0800 - **Harrington, Karl** (Vo)
0801 - **Harrington, Marion** (Vo)
0802 - **Harrington, Mildred** (Pi)
0803 - **Harrington, Reg** (Tb)
0804 - **Harriott, Alice Louise Allie** (Vo)
0805 - **Harriott, Lloyd C.** (Unspecified)
0806 - **Harriott, Norma Elizabeth** (Vo)
0807 - **Harris, Ace** (Orch, Arr, Vo, Pn)
0808 - **Harris, Adeline** (Vo)
0809 - **Harris, Al** (Tp, Co)
0810 - **Harris, Alice** (Vo)
0811 - **Harris, Albert** (Mu, Pn)
0812 - **Harris, Alberta Frances** (Unspecified)
0813 - **Harris, Alexander** (Tu)
0814 - **Harris, Andrews** (Sax)
0815 - **Harris, Anita** (Vi)
0816 - **Harris, Arville** (Cl, Sax)
0817 - **Harris, Barbara** (Vo)
0818 - **Harris, Bea** (Vo)
0819 - **Harris, Benny "Little Harris"** (Tp)
0820 - **Harris, Bernard** (Unspecified)
0821 - **Harris, Bernice** (Vo)
0822 - **Harris, Bertrand** (Pn)
0823 - **Harris, Beryl** (Pn)
0824 - **Harris, Betty** (Vo)
0825 - **Harris, Bill** (Tb)
0826 - **Harris, Bill** (Vo)
0827 - **Harris, Bixie** (Vo)
0828 - **Harris, Bob** (Sax)
0829 - **Harris, Calvin** (Vo)
0830 - **Harris, Carl** (Vo)
0831 - **Harris, Catherine** (Vo)
0832 - **Harris, Charles B.** (Cl, Sax)
0833 - **Harris, Charles Edward** (Vi)
0834 - **Harris, Charles W.** (Vo)

Once upon a time . . .

0835 - **Harris, Charlie** (Db)
0836 - **Harris, Churchill** (Pn, Mu)
0837 - **Harris, Clarence** (Sax)
0838 - **Harris, Cynthia** (Fl)
0839 - **Harris, Daniel** (Vo)
0840 - **Harris, Dave** (Sax)
0841 - **Harris, Dickie Richard Dick** (Tb)
0842 - **Harris, Dorothy** (Vo)
0843 - **Harris, Donald** (Vo)
0844 - **Harris, Doyle Barry** (Pn)
0845 - **Harris, Earl** (Vo)
0846 - **Harris, Ed** (Gu, Vo)
0847 - **Harris, Edison** (Vo)
0848 - **Harris, Edna Mae** (Vo)
0849 - **Harris, Edward** (Pn, Mu)
0850 - **Harris, Elder Golden P.** (Vi, Vo)
0851 - **Harris, Elsa "Yvette"** (Vo)
0852 - **Harris, Estelle "Mama Yancey"** (Vo)
0853 - **Harris, Ethel** (Vo)
0854 - **Harris, Gene** (Pn)
0855 - **Harris, George** (Tb, Orch)
0856 - **Harris, Gordon** (Gu, Ba)
0857 - **Harris, Harry** (Pn, Or)
0858 - **Harris, Hazel** (Pn)
0859 - **Harris, Henri L.** (Pn)
0860 - **Harris, Herbert** (Perc, Dr)
0861 - **Harris, Homer** (Vo)
0862 - **Harris, H. George** (Vo)
0863 - **Harris, Inez T.** (Vo)
0864 - **Harris, Jack** (Vo)
0865 - **Harris, Jack** (Vi, Orch)
0866 - **Harris, Jack** (Pn, Acc)
0867 - **Harris, Jaffrey** (Orch)
0868 - **Harris, James** (Vo)
0869 - **Harris, Jascinth** (Pn)
0870 - **Harris, Jean** (Pn)
0871 - **Harris, Jerome** (Tp)
0872 - **Harris, Joan T.** (Vo)
0873 - **Harris, Joe** (Vo, Sax, Tb)
0874 - **Harris, Joe** (Gu, Conga, Ba)
0875 - **Harris, John** (Vi)
0876 - **Harris, Johanna** (Pn, Vo)
0877 - **Harris, Joseph** (Pn)
0878 - **Harris, Juanita** (Pn)
0879 - **Harris, Katherine** (Vo)
0880 - **Harris, Lazzy** (Pn)
0881 - **Harris, Lee** (Vo)
0882 - **Harris, Leroy** (Sax, Gu, Ba)
0883 - **Harris, Leroy** (Vo)
0884 - **Harris, Leroy C.** (Fl)
0885 - **Harris, Lester** (Vo)
0886 - **Harris, Lew** (Orch, Arr)
0887 - **Harris, Lillian "Jett"** (Vo)
0888 - **Harris, Lloyd** (Vo)
0889 - **Harris, Louise** (Vo)
0890 - **Harris, Lurlean** (Vo)
0891 - **Harris, Lydia** (Vo)
0892 - **Harris, Mabel** (Vo)
0893 - **Harris, Magnolia** (Vo, Gu)
0894 - **Harris, Manzy** (Orch)
0895 - **Harris, Margaret Louise** (Vo)
0896 - **Harris, Marion** (Vo)
0897 - **Harris, Marjorie Tollman Margie** (Vo)
0898 - **Harris, Mary** (Vo)
0899 - **Harris, Mary** (Vo)
0900 - **Harris, Mary Elizabeth** (Vo)
0901 - **Harris, Melvin** (Tp)
0902 - **Harris, Muriel** (Pn)
0903 - **Harris, Norman "Crip"** (Vo)
0904 - **Harris, Philip Wonga** (Orch, Vo, Mu, Ly)
0905 - **Harris, Purcell E.** (Vi)
0906 - **Harris, Ralph A.** (Pn, Or, Arr, Ch)
0907 - **Harris, Ray** (Orch)
0908 - **Harris, Reginald** (Ch)
0909 - **Harris, Remus Anthony** (Ly)
0910 - **Harris, Robert** (Pn)
0911 - **Harris, Robert** (Vo)
0912 - **Harris, Roy Ellsworth** (Mu, Orch)
0913 - **Harris, Ruby** (Pn, Vo)
0914 - **Harris, Sally Ann** (Vo)
0915 - **Harris, Samuel** (Vo)
0916 - **Harris, Sarah** (Vo)
0917 - **Harris, Saul** (Tu)
0918 - **Harris, "Shakey Jake"** (Gu)
0919 - **Harris, Sidney Sid** (Vi)
0920 - **Harris, Sidney** (Vo)
0921 - **Harris, Stanley Stan** (Vl, Vi)
0922 - **Harris, Stuart** (Vo)
0923 - **Harris, Suzanne** (Vo)
0924 - **Harris, Sybell** (Vo)
0925 - **Harris, Tasso** (Tb)
0926 - **Harris, Ted** (Unspecified)
0927 - **Harris, Thurston** (Vo)
0928 - **Harris, Tommy** (Vo)
0929 - **Harris, Victor** (Orch, Arr, Mu)
0930 - **Harris, Virginia** (Pn, Vo)
0931 - **Harris, Vivian** (Vo)
0932 - **Harris, Walter** (Tb)
0933 - **Harris, Will J.** (Ly)
0934 - **Harris, William "Buster"** (Pn)
0935 - **Harris, Willie** (Gu)
0936 - **Harris, Winny** (Vo)
0937 - **Harris, Wynonie "Mr. Blues"** (Orch, Arr)
0938 - **Harris, Zettie** (Pn)
0939 - **Harrison, Alfred** (Tp)

Once upon a time . . .

0940 - **Harrison, Artrelle** (Pn)
0941 - **Harrison, Beatrice** (Ce)
0942 - **Harrison, Charles W.** (Vo)
0943 - **Harrison, Dorothy** (Vo)
0944 - **Harrison, Ford** (Orch)
0945 - **Harrison, Frank** (Vo)
0946 - **Harrison, Frederick Francis Freddy** (Unspecified)
0947 - **Harrison, George** (Vo)
0948 - **Harrison, Guy Fraser** (Orch)
0949 - **Harrison, Halstead** (Unspecified)
0950 - **Harrison, Hazel** (Pn)
0951 - **Harrison, James** (Cl)
0952 - **Harrison, James** (Vo)
0953 - **Harrison, James Ashford** (Unspecified)
0954 - **Harrison, Janice** (Vo)
0955 - **Harrison, Jim** (Tb, Tu)
0956 - **Harrison, Joan** (Vo)
0957 - **Harrison, John** (Vo, Ho)
0958 - **Harrison, Larry** (Vo)
0959 - **Harrison, Len** (Sax)
0960 - **Harrison, Leo J. "Lucky"** (Unspecified)
0961 - **Harrison, Lloyd** (Sax, Vo)
0962 - **Harrison, Lou "Silver"** (Mu, Orch)
0963 - **Harrison, Margaret** (Pn)
0964 - **Harrison, Margaret** (Vo)
0965 - **Harrison, Mary Ellen "Marion Harris"** (Vo)
0966 - **Harrison, Pearl** (Vo)
0967 - **Harrison, Rodger** (Vo)
0968 - **Harrison, Ruth** (Unspecified)
0969 - **Harrison, Shirley** (Vo, Vi)
0970 - **Harrison, Spike** (Pn)
0971 - **Harriss, Sue** (Vo)
0972 - **Harrold, John** (Vo)
0973 - **Harrold, Orville** (Vo)
0974 - **Harrold, Walter** (Orch)
0975 - **Harron, Mary** (Vo)
0976 - **Harrow, Nancy** (Vo)
0977 - **Harrup, George** (Vo)
0978 - **Harry, William T.** (Ce, Vi)
0979 - **Harsch, Eleanor Ruth** (Vo)
0980 - **Harsch, Esther** (Har)
0981 - **Harsany, Alexander** (Vi)
0982 - **Harsha, Ruth** (Pn, Or, Ch)
0983 - **Harshaw, Margaret** (Vo)
0984 - **Harshman, Allan** (Vl, Vi)
0985 - **Harstany, Anna** (Vo)
0986 - **Hart, Anita** (Vo)
0987 - **Hart, Charles** (Vo)
0988 - **Hart, Clyde** (Pn, Arr)
0989 - **Hart, Edward** (Pn)
0990 - **Hart, Everett** (Unspecified)
0991 - **Hart, Frederick** (Pn)
0992 - **Hart, Gloria** (Vo)
0993 - **Hart, Hattie** (Vo, Ly)
0994 - **Hart, Harry** (Orch)
0995 - **Hart, James** (Vo)
0996 - **Hart, John "Mississippi"** (Vo, Mu)
0997 - **Hart, Kitty Carlisle** (Vo)
0998 - **Hart, Larry** (Cl)
0999 - **Hart, "Little Joe"** (Unspecified)
1000 - **Hart, Lorenz Milton Larry** (Ly)
1001 - **Hart, L. M.** (Pn, Or)
1002 - **Hart, Marion** (Vo)
1003 - **Hart, Max** (Vo)
1004 - **Hart, Merrell** (Fl)
1005 - **Hart, Moss** (Ly)
1006 - **Hart, Ollie** (Vo)
1007 - **Hart, Peter** (Vo)
1008 - **Hart, Phil** (Tp)
1009 - **Hart, Ronald** (Vo)
1010 - **Hart, Roy M.** (Vo, Pn)
1011 - **Hart, Sylvanus** (Orch, Ob, Ho)
1012 - **Hart, Tony** (Vo)
1013 - **Hart, Vicki** (Vo)
1014 - **Hart, Vivian** (Vo)
1015 - **Hart, Wendell** (Vo)
1016 - **Harte, Maryann** (Vo)
1017 - **Hartel, Paul Wachs** (Vo)
1018 - **Hartenstein, Marvin H. "Pops"** (Unspecified)
1019 - **Harter, Betty** (Ce)
1020 - **Harter, Bob** (Vo)
1021 - **Harter, George F.** (Vo)
1022 - **Hartfelder, Austin E.** (Vo)
1023 - **Hartfied, Katherine** (Vo)
1024 - **Hartford, Mary** (Vo)
1025 - **Harth, Sidney** (Pn, Vi)
1026 - **Harth, Theresa A.** (Vo)
1027 - **Hartienne, Gloria** (Vo)
1028 - **Hartig, Margaret** (Vo)
1029 - **Hartigan, Dorothy** (Vo)
1030 - **Harting, Cortland** (Vo)
1031 - **Hartland, Albert C.** (Vo)
1032 - **Hartland, Robert E.** (Vo)
1033 - **Hartley, Elsie** (Vo, Pn, Acc)
1034 - **Hartley, Florence** (Vo)
1035 - **Hartley, Leonard** (Vo)
1036 - **Hartley, Lucy** (Vo)
1037 - **Hartley, Mildred Howson** (Vo)
1038 - **Hartley, William** (Vo)
1039 - **Hartman, Abraham** (Vo)
1040 - **Hartman, Alfred** (Vo, Ch)
1041 - **Hartman, Arthur** (Vi)
1042 - **Hartman, Audrey Ethel** (Unspecified)

Once upon a time . . .

1043 - **Hartman, Charles** (Tb)
1044 - **Hartman, Donald** (Ly)
1045 - **Hartman, Gladys** (Vo)
1046 - **Hartman, Henrietta** (Vo)
1047 - **Hartman, Ida** (Pn)
1048 - **Hartman, Ira** (Vo)
1049 - **Hartman, Imre** (Ce)
1050 - **Hartman, Jean** (Vo)
1051 - **Hartman, Johnny Maurice** (Vo)
1052 - **Hartman, Leonard B. Lenny** (Sax, Cn)
1053 - **Hartman, Peter** (Tp)
1054 - **Hartman, Regis** (Tb)
1055 - **Hartmann, Carl** (Vo)
1056 - **Hartmann, Dorothy** (Vo)
1057 - **Hartmann, Everett C.** (Acc)
1058 - **Hartmann, Wilburn** (Tp)
1059 - **Hartney, Doris** (Vo)
1060 - **Hartof, Meta** (Vo)
1061 - **Hartsell, Robert** (Pn)
1062 - **Hartung, Cortland** (Tu)
1063 - **Hartung, Frederick M.** (Cl, Sax)
1064 - **Hartwick, Elsie** (Vo)
1065 - **Hartwick, Mildred** (Vo)
1066 - **Hartwill, Jennie** (Pn)
1067 - **Harty, Bill** (Dr, Orch)
1068 - **Harty, Hamilton** (Vi)
1069 - **Hartzell, Ann Hartz** (Vo)
1070 - **Hartzfield, Johnny** (Sax)
1071 - **Harvad, Sue** (Vo)
1072 - **Harvell, Costance** (Vo)
1073 - **Harvest, Richard Dick** (Db)
1074 - **Harvey, Albert** (Vo)
1075 - **Harvey, Betty** (Vi)
1076 - **Harvey, Crystal** (Gu, Ba)
1077 - **Harvey, Dick** (Orch)
1078 - **Harvey, Georgette** (Vo)
1079 - **Harvey, Grace Gay** (Vo)
1080 - **Harvey, Jane** (Vo)
1081 - **Harvey, Jim** (Cl, Sax)
1082 - **Harvey, J. Bailey** (Ch)
1083 - **Harvey, Kathryn** (Vo)
1084 - **Harvey, Kenneth Ken** (Gu, Ba)
1085 - **Harvey, K. Louise** (Vo)
1086 - **Harvey, Laura** (Pn)
1087 - **Harvey, Lee** (Ly)
1088 - **Harvey, Marguerite** (Pn, Or)
1089 - **Harvey, Ned** (Orch)
1090 - **Harvey, Polly** (Unspecified)
1091 - **Harvey, Rae** (Vo)
1092 - **Harvey, Raymond Francis** (Vo)
1093 - **Harvey, Richard W.** (Pn, Or)
1094 - **Harvey, Richard** (Vo)
1095 - **Harvey, Robert** (Vo, Vi)
1096 - **Harvey, Roy Cecil** (Gu, Vo, Mu)
1097 - **Harvey, Thad** (Vo)
1098 - **Harvey, Virginia** (Vo)
1099 - **Harvey, Vivien** (Pn)
1100 - **Harville, Thomas** (Vo)
1101 - **Harvin, Annabel** (Vo)
1102 - **Harvin, Francis** (Vo)
1103 - **Harvout, Clifford** (Vo)
1104 - **Harwood, Gean** (Pn, Mu)
1105 - **Harwood, Gilbert** (Vo)
1106 - **Harwood, Hartheur** (Ce)
1107 - **Harwood, James Jim** (Sax, Tb)
1108 - **Harwood, Lawrence** (Vo)
1109 - **Harwood, Neil** (Vo)
1110 - **Hasbrouck, Doris** (Vo)
1111 - **Haselbauer, Justine** (Vo)
1112 - **Haseloff, Elenor** (Vo)
1113 - **Hasemeier, Betty** (Vo)
1114 - **Hasenflug, Ruth Virginia** (Vo)
1115 - **Hashow, Eddie** (Vo)
1116 - **Haskell, Carol** (Vo)
1117 - **Haskell, Gracie** (Vo)
1118 - **Haskell, Jack** (Vo)
1119 - **Haskell, Helen** (Cl)
1120 - **Haskell, Roger** (Co, Vo, Tp)
1121 - **Haskil, Clara** (Pn)
1122 - **Haskin, Florette** (Unspecified)
1123 - **Haskin, Harold** (Vo)
1124 - **Haskin, Helen** (Ly)
1125 - **Haskins, Susie** (Vo)
1126 - **Haskins, Vera** (Vo)
1127 - **Haskins, Virginia** (Vo)
1128 - **Hasler, Arthur** (Vo)
1129 - **Hasler, William** (Vo)
1130 - **Haslett, Hank** (Vo)
1131 - **Hasley, Charles** (Vo)
1132 - **Hassal, Ethel** (Vo)
1133 - **Hassard, Richard Jr.** (Vo)
1134 - **Hassberg, Helene** (Vo)
1135 - **Hasse, Johann Adolph** (Vi, Pn)
1136 - **Hassell, Irwin** (Pn)
1137 - **Hassell, Loretta** (Pn)
1138 - **Hassell, Louis** (Vi)
1139 - **Hasselgarde, Ake "Stan"** (Cl)
1140 - **Hasselmans, Louis** (Orch)
1141 - **Hassenkamp, Anna** (Vo)
1142 - **Hassett, Anna B.** (Vo)
1143 - **Hastad, Helen** (Vo)
1144 - **Hastad, Nancy** (Vo)
1145 - **Hastings, Hanns** (Pn)
1146 - **Hastings, Harold** (Mu, Arr, Orch)
1147 - **Hastings, Isabella A.** (Vo)

Once upon a time . . .

1148 - **Hastings, Lowell "Count"** (Sax)
1149 - **Hastings, Margaret** (Vo)
1150 - **Hastings, Patty** (Vo)
1151 - **Hastings, Toscano** (Vo)
1152 - **Haston, Gus** (Unspecified)
1153 - **Hasty, Virginia** (Pn)
1154 - **Haswell, Lois Bedell** (Vo)
1155 - **Haswell, Phyllis E.** (Unspecified)
1156 - **Haswell, Ruth Marjorie "Ruthie"** (Vo)
1157 - **Hatch, Bud** (Tu)
1158 - **Hatch, Earl** (Mu, Orch)
1159 - **Hatch, Emily Nichols** (Ly)
1160 - **Hatch, Florence** (Vo)
1161 - **Hatch, Ike** (Gu)
1162 - **Hatch, Laffingwell J.** (Ce)
1163 - **Hatch, Nancy** (Unspecified)
1164 - **Hatch, Wilbur** (Mu, Arr, Orch)
1165 - **Hatchek, H. Walter** (Pn)
1166 - **Hatcher, Sam "Dynamite"** (Vo)
1167 - **Hatchfield, Judith** (Vo)
1168 - **Hatchfield, Lillian** (Vo)
1169 - **Hatchter, Clarence A.** (Vo, Ch)
1170 - **Hatfield, Betty** (Vo, Vi)
1171 - **Hatfield, Ernie** (Dr)
1172 - **Hatfield, Lansing** (Vo)
1173 - **Hathaway, Ann** (Vo)
1174 - **Hathaway, Charles** (Mu, Arr)
1175 - **Hathaway, Dick** (Tb)
1176 - **Hathaway, Maggie** (Vo)
1177 - **Hathos, Odette** (Vo)
1178 - **Hattenbach, Alma** (Vo)
1179 - **Hattersley, James C.** (Vo)
1180 - **Hatton, Jack** (Co)
1181 - **Hatzmann, Eleanor** (Vi)
1182 - **Haubenreisser, Ortrud** (Ce)
1183 - **Haubiel, Charles** (Mu, Pn)
1184 - **Hauck, Kathryn** (Vo, Vi)
1185 - **Haufrecht, Herbert** (Pu, Mu, Orch)
1186 - **Haugh, Harold** (Vo)
1187 - **Haughton, Chauncey** (Fl, Cn, Sax)
1188 - **Haughton, John Alan** (Ly)
1189 - **Haughton, John "Shorty"** (Tb)
1190 - **Haughtwout, Nancy** (Vo)
1191 - **Haughwit, Allen** (Vo)
1192 - **Haulon, Allen** (Gu)
1193 - **Haum, Ewald Bernard** (Fl)
1194 - **Hauntie, Joseph** (Arr, Mu, Orch)
1195 - **Hauprich, Victor** (Cl, Sax)
1196 - **Haupt, Evelyn** (Vo)
1197 - **Haupt, James** (Vo)
1198 - **Haupter, Joan** (Vo)
1199 - **Hauser, Emil** (Vi)
1200 - **Hauser, Isabel** (Pn)
1201 - **Hauser, John** (Vo)
1202 - **Hauser, John** (Orch)
1203 - **Hauser, Roy** (Bassoon)
1204 - **Hausler, Robert** (Vo)
1205 - **Hausner, Muriel** (Unspecified)
1206 - **Haussman, Miriam** (Vi)
1207 - **Haut, Fannie** (Pn)
1208 - **Hauth, Marie** (Vo)
1209 - **Hautzig, Walter** (Pn)
1210 - **Havas, Kato** (Vi)
1211 - **Havens, Edward C.** (Vo, Orch, Ch)
1212 - **Haverty, Kathleen** (Vo)
1213 - **Havey, Marguerite** (Or, Pn)
1214 - **Haviland, Laura** (Vo)
1215 - **Havrilla, Alois** (Vo)
1216 - **Hawes, Baldwin "Butch"** (Vo)
1217 - **Hawes, "Bess Lomax"** (Vo)
1218 - **Hawes, Hampton Barnett** (Pn)
1219 - **Hawes, Jacqueline** (Vo)
1220 - **Hawes, Peter** (Vo)
1221 - **Hawk, Colleen** (Vo)
1222 - **Hawkins, Alton Buddy** (Vo)
1223 - **Hawkins, Berlena** (Pn)
1224 - **Hawkins, Charlie** (Dr)
1225 - **Hawkins, Coleman Randolph** (Sax, Cl)
1226 - **Hawkins, David** J. (Pn)
1227 - **Hawkins, Dolores** (Vo)
1228 - **Hawkins, Dorothy** (Vo)
1229 - **Hawkins, Eldridge** (Sax)
1230 - **Hawkins, Elwood** (Vo)
1231 - **Hawkins, Emma** (Vo)
1232 - **Hawkins, Erskine Ramsey** (Tp, Mu, Orch)
1233 - **Hawkins, Estelle** (Pn)
1234 - **Hawkins, Isabelle** (Cl)
1235 - **Hawkins, "Jay Screamin"** (Vo)
1236 - **Hawkins, John A.** (Pn, Vo)
1237 - **Hawkins, June** (Vo)
1238 - **Hawkins, Leonard** (Tb)
1239 - **Hawkins, Luther H.** (Orch)
1240 - **Hawkins, Lydia** (Vo)
1241 - **Hawkins, Mabelle** (Vo)
1242 - **Hawkins, Marguerite** (Vo)
1243 - **Hawkins, Mary** (Vi)
1244 - **Hawkins, Mason** (Gu)
1245 - **Hawkins, Natalie** (Vo)
1246 - **Hawkins, Osie** (Vo)
1247 - **Hawkins, Ralph** (Dr)
1248 - **Hawkins, Theodore** (Vo)
1249 - **Hawkins, Warner H.** (Pn, Or, Arr)
1250 - **Hawkins, Warren** (Unspecified)
1251 - **Hawks, Catherine Dench** (Vo)
1252 - **Hawley, Charles Beach** (Pn, Mu, Vo, Or)
1253 - **Hawsin, Betty** (Vo)

Once upon a time . . .

1254 - **Hawthorne, Joseph** (Orch)
1255 - **Hawthorne, Louise** (Vo, Ch, Mu)
1256 - **Hawthorne, Margaret A.** (Vo)
1257 - **Hawthorne, Willie** (Gu)
1258 - **Hay, John P. Jr.** (Vo)
1259 - **Hay, Virginia Shepard** (Vo)
1260 - **Hay-Dillon, Gladys** (Vo)
1261 - **Haybert, Harold** (Vi)
1262 - **Haydamaka, Ina** (Vo)
1263 - **Hayden, Bobby** (Vo)
1264 - **Hayden, Elizabeth Mary** (Vo)
1265 - **Hayden, Erma** (Pn)
1266 - **Hayden, Ethyl** (Vo)
1267 - **Hayden, Gloria** (Vo)
1268 - **Hayden, Jack** (Tp)
1269 - **Hayden, Joan** (Vo)
1270 - **Hayden, Robert** (Vo)
1271 - **Hayden, Ruth** (Vo)
1272 - **Haydon, Louise** (Pn)
1273 - **Hayes, Alice** (Vo)
1274 - **Hayes, Alice Cable** (Vi)
1275 - **Hayes, Billie** (Vo)
1276 - **Hayes, Billy** (Mu, Ly, Dr)
1277 - **Hayes, Bobby** (Orch)
1278 - **Hayes, Bruce** (Vo)
1279 - **Hayes, Caryl** (Pn)
1280 - **Hayes, Charles R.** (Mu, Ly)
1281 - **Hayes, Clarence Leonard Clancy** (Gu, Mu, Ba, Vo, Dr)
1282 - **Hayes, Chester** (Vo)
1283 - **Hayes, Dolores M.** (Vo)
1284 - **Hayes, Dorothy** (Vi)
1285 - **Hayes, Dorothy** (Vo)
1286 - **Hayes, Edgard Junius** (Pn, Orch)
1287 - **Hayes, Edward** (Vo)
1288 - **Hayes, Eleanor M.** (Vo)
1289 - **Hayes, Ernest** (Pn)
1290 - **Hayes, Eugene** (Pn)
1291 - **Hayes, Francis** (Orch)
1292 - **Hayes, Frederica** (Vo)
1293 - **Hayes, George R.** (Vo)
1294 - **Hayes, Grace** (Vo)
1295 - **Hayes, Gus** (Tp)
1296 - **Hayes, Hedgar** (Orch)
1297 - **Hayes, Jack J.** (Mu, Orch)
1298 - **Hayes, James** (Vo)
1299 - **Hayes, James** (Vo)
1300 - **Hayes, Joe** (Orch)
1301 - **Hayes, Lola** (Vo)
1302 - **Hayes, Margaret** (Vo)
1303 - **Hayes, Marvin** (Sax)
1304 - **Hayes, Minton** (Dr)
1305 - **Hayes, Patricia** (Vo)
1306 - **Hayes, Peter Lind** (Mu, Ly, Vo)
1307 - **Hayes, Richard Edward Dick** (Vo)
1308 - **Hayes, Roland** (Vo)
1309 - **Hayes, Roy Owen** (Dr, Orch)
1310 - **Hayes, Sarah** (Vo)
1311 - **Hayes, Sherman** (Orch, Vo, Sax)
1312 - **Hayes, Tamara** (Vo)
1313 - **Hayes, Thamon** (Tb, Orch)
1314 - **Hayes, Thomas** (Cl)
1315 - **Hayes, Vance** (Vo)
1316 - **Hayes, Vernon "Mutt"** (Sax)
1317 - **Hayes, Virginia** (Vo)
1318 - **Hayes, Vivian F.** (Vo)
1319 - **Hayman, Joe** (Sax)
1320 - **Hayman, Katherine Ruth** (Pn)
1321 - **Hayman, Richard** (Orch, Ha)
1322 - **Haymer, Herbert Herbie** (Sax)
1323 - **Haymes, Bob** (Vo)
1324 - **Haymes, Dick** (Ha, Vo)
1325 - **Haymes, Joe** (Mu, Orch, Arr)
1326 - **Haynes, Cyril** (Pn, Arr)
1327 - **Haynes, Furman** (Vo)
1328 - **Haynes, George "Tiger"** (Vo,Gu)
1329 - **Haynes, Helen** (Vo)
1330 - **Haynes, Hilda** (Vo)
1331 - **Haynes, Jean Katherine** (Vo)
1332 - **Haynes, Larry** (Vo)
1333 - **Haynes, Mabel R.** (Vo)
1334 - **Haynes, Mitzi** (Vo)
1335 - **Haynes, Natalie** (Pn)
1336 - **Haynes, Roy** (Dr, Perc)
1337 - **Haynes, Sibley** (Pn)
1338 - **Haynes, Sylvia** (Pn)
1339 - **Hayott, Anita** (Vo, Pn)
1340 - **Hays, Billy Silas** (Mu, Ly)
1341 - **Hays, Celeste** (Vo)
1342 - **Hays, Lee** (Vo, Mu)
1343 - **Hays, Rauland** (Pn)
1344 - **Hays, Virginia** (Vo)
1345 - **Hayse, Al** (Tp, Tb)
1346 - **Hayton, Lennie** (Pn, Mu, Arr, Orch)
1347 - **Hayward, Afton S.** (Vo)
1348 - **Hayward, Bob** (Vo)
1349 - **Hayward, Harry** (Pn)
1350 - **Hayward, Josephine** (Vo)
1351 - **Hayward, Samuel** (Vi)
1352 - **Hayward, Thomas** (Vo)
1353 - **Haywood, Billie** (Pn, Vo)
1354 - **Haywood, Charles** (Vo)
1355 - **Haywood, Donald** (Vo, Ch)
1356 - **Haywood, John** (Vi)
1357 - **Haywood, Justine** (Vo)

Once upon a time . . .

1358 - **Haywood, Pearl** (Vo)
1359 - **Hazanzoun, Zelda S.** (Vo)
1360 - **Hazard, Muffy** (Vo)
1361 - **Hazard, Roger** (Vo)
1362 - **Hazel, Arthur "Monk"** (Dr, Co)
1363 - **Hazel, Clarke Kent** (Vo)
1364 - **Hazel, Marion "Boonie"** (Tp)
1365 - **Hazel, Muriel A.** (Unspecified)
1366 - **Hazelhurst, Cecil** (Arr, Orch)
1367 - **Hazell, William A. Bill** (Vo)
1368 - **Hazen, Mary** (Vo)
1369 - **Hazlett, Chester** (Cl, Sax)
1370 - **Hazzard, Frank** (Vo)
1371 - **Hazzard, John Edward** (Ly, Vo)
1372 - **Head, Hubert** (Vo)
1373 - **Head, Marian** (Vi)
1374 - **Headden, Ruth** (Vi)
1375 - **Headley, Dorothy** (Pn)
1376 - **Headley, George L.** (Vo)
1377 - **Heagney, Barbara** (Vo)
1378 - **Heagney, William H.** (Mu, Ly)
1379 - **Heal, Chester B.** (Pn)
1380 - **Heald, Mary Leslie** (Vo)
1381 - **Heald, Nathan** (Sax)
1382 - **Healey, Attracta** (Vo)
1383 - **Healey, Dick** (Fl, Cl)
1384 - **Healey, Eunice** (Vo)
1385 - **Healion, Michael** (Vo)
1386 - **Health, Robert** (Mu, Ly, Pn)
1387 - **Healy, Athene** (Vo)
1388 - **Healy, Cornelius** (Vo)
1389 - **Healy, Dan** (Vo)
1390 - **Healy, Eileen** (Vo)
1391 - **Healy, Ellen T.** (Vo)
1392 - **Healy, Florence** (Vo)
1393 - **Healy, Howard** (Cl)
1394 - **Healy, Jeremiah Jr.** (Vo)
1395 - **Healy, John** (Vo)
1396 - **Healy, John** (Tp)
1397 - **Healy, Joseph S.** (Vo, Ch)
1398 - **Healy, Margaret Augusta Marie Peggy** (Vo)
1399 - **Healy, Marjorie** (Vo)
1400 - **Healy, Mary E.** (Vo)
1401 - **Healy, Roger V.** (Vo)
1402 - **Healy, Tom Jr.** (Vo)
1403 - **Heaps, Selden N.** (Mu)
1404 - **Heard, Edmund** (Vo)
1405 - **Heard, Gladys** (Vo)
1406 - **Heard, James Charles** (Dr)
1407 - **Heard, Nathan** (Mu)
1408 - **Hearn, Elizabeth** (Vo)
1409 - **Hearn, Lester** (Vo)
1410 - **Hearne, Elizabeth** (Vo)
1411 - **Hearne, Winifred G.** (Vo)
1412 - **Heartherton, Ray** (Vo)
1413 - **Hearty, Mary** (Vo)
1414 - **Hearty, Patricia** (Vo)
1415 - **Heaslip, Dorothy** (Vo)
1416 - **Heath, Ann** (Vo)
1417 - **Heath, Benton** (Pn)
1418 - **Heath, Bobby** (Mu, Ly, Pn)
1419 - **Heath, Boyd** (Vo)
1420 - **Heath, Donald** (Unspecified)
1421 - **Heath, Donald H.** (Or, Ch,Vo)
1422 - **Heath, Jesse** (Tp)
1423 - **Heath, Jimmy "Little Bird"** (Sax, Fl, Arr, Mu, Orch)
1424 - **Heath, Percy** (Db)
1425 - **Heath, Ray** (Tb)
1426 - **Heath, Ted** (Tb, Orch)
1427 - **Heath, Walter Henry Hy** (Ly, Mu)
1428 - **Heathcote, Jean** (Vo)
1429 - **Heather, Alfred** (Orch)
1430 - **Heather, Linda** (Vo)
1431 - **Heatherton, Ray** (Orch, Vo)
1432 - **Heavenor, Gertrude "Gertie"** (Vo)
1433 - **Hebb, Robert** (Gu)
1434 - **Heberhart, Henry** (Sax)
1435 - **Hecht, Manfred** (Vo)
1436 - **Hecht, Marion** (Vo)
1437 - **Hecht, Phyllis** (Vo)
1438 - **Hecht, Samuel** (Vo)
1439 - **Hecht, Susan** (Vo)
1440 - **Hecklau, Edmund F.** (Vo)
1441 - **Heckler, Betty** (Vo)
1442 - **Heckman, James C. Jr.** (Vo, Vi)
1443 - **Heckman, Suzanne** (Unspecified)
1444 - **Heckman, Winifred** (Vo)
1445 - **Hedal, Alfred** (Vi)
1446 - **Hedar, Joseph** (Vo, Ch)
1447 - **Heddendorf, Russell H.** (Vo)
1448 - **Heddin, Warren R.** (Pn, Or)
1449 - **Hedeman, Hortense** (Vo)
1450 - **Hedemark, Roosevelt Stanley** (Vo)
1451 - **Hedgepeth, Harold** (Vo, Ch)
1452 - **Hedgpeth, L. Belmont** (Pn, Or)
1453 - **Hedley, Michael Mike** (Sax)
1454 - **Hedley, Vivian** (Pn)
1455 - **Hedman, Sam** (Pn)
1456 - **Heeg, Evelyn** (Vo)
1457 - **Heegle, Marion** (Vo)
1458 - **Heeremans, Harold** (Vi, Pn, Or, Ch)
1459 - **Heeren, Mary K.** (Vo)
1460 - **Heerlein, Mary** (Vo)
1461 - **Heermance, Buddy** (Gu, Ba)

Once upon a time . . .

1462 - **Heery, Kathleen** (Vo)
1463 - **Heffernan, Eileen Agnes** (Vo)
1464 - **Heffernan, Patricia** (Vo)
1465 - **Heffler, Henrietta** (Vo)
1466 - **Heffley, George** (Orch)
1467 - **Hefftner, Robert** (Tp)
1468 - **Heft, Barbara** (Vo)
1469 - **Heft, Donald** (Cl)
1470 - **Hefter, Minnie** (Pn)
1471 - **Hefty, Neal Paul** (Tp, Orch, Arr)
1472 - **Hegamin, Bill** (Pn)
1473 - **Hegamin, Lucille Nelson** (Vo)
1474 - **Hegarty, Helen M.** (Vo)
1475 - **Hegarty, John** (Vo)
1476 - **Hegeman, Raymond** (Cl)
1477 - **Heggie, Cora M.** (Vo)
1478 - **Hegner, Walter Robert** (Bassoon, Sax)
1479 - **Hegy, Eugene** (Theremin, Pn)
1480 - **Hegyi, Julius** (Vi, Orch)
1481 - **Hehl, Betty** (Vo)
1482 - **Heiberg, Carl** (Orch)
1483 - **Heichler, Valerie** (Vo)
1484 - **Heid, Anastasia** (Vo)
1485 - **Heide, Mary Ellen** (Vo)
1486 - **Heidelberg, Henry** (Fl, Piccolo)
1487 - **Heidelberg, Leo** (Pn, Or)
1488 - **Heidelberg, Louis** (Vi)
1489 - **Heidelberger, Marilyn** (Vo)
1490 - **Heidenkamp, Virginia Vey** (Vo)
1491 - **Heidke, Clarence** (Cl, Sax)
1492 - **Heidrick, Gordon** (Dr)
1493 - **Heidt, Horace** (Orch, Pn)
1494 - **Heidt, Winifred** (Vo)
1495 - **Heifer, Walter** (Mu)
1496 - **Heifetz, Benar** (Ce)
1497 - **Heifetz, Jascha** (Vi, Orch, Mu)
1498 - **Height, Stanley** (Vo)
1499 - **Heights, Jackson** (Unspecified)
1500 - **Heil, Gustave T.** (Orch)
1501 - **Heil, William Jr.** (Vo)
1502 - **Heilshorn, Jack** (Co)
1503 - **Heilshorn, Kenneth** (Vi)
1504 - **Heim, Carl** (Vo)
1505 - **Heim, Edith Catherine** (Vi, Vo)
1506 - **Heim, Emery** (Mu, Orch)
1507 - **Heim, F. William** (Fl)
1508 - **Heim, Gustav F.** (Tp, Ho)
1509 - **Heim, John** (Pn)
1510 - **Heimann, Suzanne** (Pn)
1511 - **Heimsoth, Kay** (Vo)
1512 - **Hein, Esther** (Pn)
1513 - **Hein, Henry** (Vi)
1514 - **Hein, Kenneth E.** (Vo)
1515 - **Hein, Marguerite A.** (Vo)
1516 - **Hein, Wes** (Tb)
1517 - **Hein, William** (Vi)
1518 - **Heincke, Kathy** (Pn)
1519 - **Heindorf, Ray John** (Mu, Orch, Arr)
1520 - **Heineman, Herbert** (Vo)
1521 - **Heines, Gloria** (Vo)
1522 - **Heinitz, Eva** (Vl, Ce)
1523 - **Heinrich, Carl** (Tp)
1524 - **Heinrich, Charles W.** (Vo)
1525 - **Heinrich, Edith M.** (Pn)
1526 - **Heinrich, William** (Cl)
1527 - **Heinroth, Charles** (Pn, Or)
1528 - **Heins, Frederick H. Jr.** (Vo)
1529 - **Heins, Richard** (Cl)
1530 - **Heins, Wesley** (Tb)
1531 - **Heinshon, Judith** (Unspecified)
1532 - **Heintz, Edwin F.** (Vo)
1533 - **Heintz, Jill** (Vo)
1534 - **Heinz, Jean** (Vo)
1535 - **Heinzerling, Arthur** (Vo)
1536 - **Heinzinger, Edward** (Vo)
1537 - **Heise, Joan** (Vo)
1538 - **Heise, Lois "Goleas"** (Tb)
1539 - **Heiser, Reuben** (Vo)
1540 - **Heiss, Marion** (Vo)
1541 - **Heiss, Sammy** (Tu)
1542 - **Heissenbuttel, Doris R.** (Unspecified)
1543 - **Heissenbuttel, Jean** (Vo)
1544 - **Heist, Jessica** (Vo)
1545 - **Heit, David** (Unspecified)
1546 - **Heitmann, Anna Lydia** (Vo)
1547 - **Heitmann, Annelies** (Vo)
1548 - **Hekemian, Marie** (Vo)
1549 - **Hekking, Gerard** (Ce)
1550 - **Helal, Elvira** (Vo)
1551 - **Helbig, Otto** (Orch, Arr)
1552 - **Helbing, Alma** (Vi)
1553 - **Held, Anna** (Vo)
1554 - **Held, Betty Lou** (Vo)
1555 - **Held, Conrad** (Vi, Vl)
1556 - **Held, Julius M.** (Vi)
1557 - **Held, Lionel** (Tb)
1558 - **Held, Mary Louise** (Vo)
1559 - **Heldman, Betty** (Vo)
1560 - **Helems, Helen** (Vi)
1561 - **Helena, Edith** (Vo)
1562 - **Helf, Louise** (Vo)
1563 - **Helfand, Ethel** (Vo)
1564 - **Helfand, Maurice** (Vi, Vl)
1565 - **Helfenbein, Oscar** (Pn)
1566 - **Helfer, Walter** (Mu)
1567 - **Helfman, Don Elliott** (Vo, Tb, Ho)

Once upon a time . . .

1568 - **Helfman, Florence** (Pn)
1569 - **Helfman, Max** (Vo, Ch)
1570 - **Helgeson, Burton** (Vo)
1571 - **Heliager, Gwendolyn** (Pn)
1572 - **Helin, Alice Loretta** (Unspecified)
1573 - **Helland, Jessie** (Vo)
1574 - **Helleberg, Gus** (Db)
1575 - **Helleberg, Jack** (Db)
1576 - **Helleberg, John** (Sax, Tu)
1577 - **Heller, Benny** (Gu)
1578 - **Heller, Charlotte** (Pn)
1579 - **Heller, Freddie** (Vo)
1580 - **Heller, Jackie** (Orch, Vo)
1581 - **Heller, Martin** (Vo)
1582 - **Heller, Patricia** (Vo)
1583 - **Heller, Paul** (Vo)
1584 - **Heller, Rhoda** (Vo)
1585 - **Heller, Robert** (Sax, Orch)
1586 - **Heller, Samuel** (Vo)
1587 - **Heller, Sig** (Cl, Vo, Sax, Orch)
1588 - **Hellerman, Fred** (Vo, Mu, Ly, Gu)
1589 - **Hellerman, Roberta** (Pn)
1590 - **Helletsgruber, Luise** (Vo)
1591 - **Hellier, Cyril** (Vl, Vi)
1592 - **Hellman, Daphne** (Har)
1593 - **Hellman, Lillian Florence Lilly** (Ly)
1594 - **Hellman, Robert** (Vo)
1595 - **Hellweg, Nancy** (Vo)
1596 - **Hellwege, Dorette** (Vo)
1597 - **Hellwig, Ida Mae** (Vo)
1598 - **Hellwig, Judith** (Vo)
1599 - **Hellwig, Willa Maxine Will** (Vo)
1600 - **Helm, George** (Vo)
1601 - **Helm, Lillian** (Vo)
1602 - **Helm, Robert** (Cl)
1603 - **Helmann, Aleksandr** (Pn)
1604 - **Helmar, Ruth** (Vi)
1605 - **Helmecke, August** (Dr)
1606 - **Helmer, Eugene** (Pn)
1607 - **Helmer, James** (Db)
1608 - **Helmes, Bruce** (Vo)
1609 - **Helmken, John** (Vo)
1610 - **Helms, May Whitney** (Vo, Ce, Mu)
1611 - **Helms, Ralph** (Vo)
1612 - **Helps, Robert** (Pn)
1613 - **Helsen, Avis** (Vo)
1614 - **Hemachandra, Neal** (Vo)
1615 - **Hember, Richard** (Orch)
1616 - **Hemerson, Jack** (Fl, Cn)
1617 - **Hemingway, Leona** (Vo)
1618 - **Hemley, David** (Vo)
1619 - **Hemminghouse, Paula** (Vo)
1620 - **Hemmingway, Alice** (Vo)
1621 - **Hempel, Frieda** (Vo)
1622 - **Hempen, Virginia** (Vo)
1623 - **Hemphill, Julius** (Sax)
1624 - **Hemphill, Shelton** (Vo, Tp)
1625 - **Hempstead, Marian M.** (Vo)
1626 - **Hemsley, Josephine** (Ly)
1627 - **Henabery, Joseph** (Orch)
1628 - **Hence, Marie J.** (Vi)
1629 - **Hendee, George** (Dr)
1630 - **Hendel, Dolores A.** (Vo)
1631 - **Hendelman, William** (Unspecified)
1632 - **Henders, Harriet** (Vo)
1633 - **Henderson, Al** (Orch, Tu)
1634 - **Henderson, Arthur** (Pn)
1635 - **Henderson, Audrey** (Pn)
1636 - **Henderson, Bobby** (Pn)
1637 - **Henderson, Catherine** (Vo)
1638 - **Henderson, Charles E.** (Mu, Pn, Vo, Ly)
1639 - **Henderson, Eugene** (Vo)
1640 - **Henderson, James Fletcher Hamilton "Smack" Jr.** (Pn, Orch, Arr, Mu)
1641 - **Henderson, Jeanne** (Vo)
1642 - **Henderson, Jerome** (Vo, Gu)
1643 - **Henderson, Fletcher Hamilton** (Mu, Orch)
1644 - **Henderson, Frank Slim** (Sax)
1645 - **Henderson, George** (Tp)
1646 - **Henderson, Geraldine** (Vo)
1647 - **Henderson, Grace** (Vo)
1648 - **Henderson, Hirma Mary** (Vo)
1649 - **Henderson, Horace** (Pn, Orch, Arr)
1650 - **Henderson, Hyacinth** (Pn)
1651 - **Henderson, Jean** (Vo)
1652 - **Henderson, Jennie Katherine "Edmonia"** (Vo)
1653 - **Henderson, Jimmy** (Gu, Tipple, Vo)
1654 - **Henderson, Katherine** (Vo)
1655 - **Henderson, Leora** (Tp)
1656 - **Henderson, Lillian Mae** (Vo)
1657 - **Henderson, Lucille** (Vo)
1658 - **Henderson, Luther Lincoln Jr.** (Pn, Mu)
1659 - **Henderson, Lyle Russell Cedric "Skitch"** (Pn, Orch)
1660 - **Henderson, Mark** (Vo)
1661 - **Henderson, Martha** (Pn)
1662 - **Henderson, Randell** (Vo)
1663 - **Henderson, Ray** (Mu, Orch, Arr)
1664 - **Henderson, Richmond** (Tb)
1665 - **Henderson, Rick** (Sax)
1666 - **Henderson, Roscoe** (Vo)
1667 - **Henderson, Skitch** (Mu, Orch, Pn, Arr)
1668 - **Henderson, Stephen** (Pn)
1669 - **Henderson, Sybil** (Vo)
1670 - **Henderson, William Randall Bill** (Vo)

Once upon a time . . .

1671 - **Hendl, Walter J.** (Pn, Mu, Celeste, Orch)
1672 - **Hendley, Fisher** (Gu, Ba, Orch)
1673 - **Hendrick, Clyde** (Tp)
1674 - **Hendrick, Richard** (Vo)
1675 - **Hendricks, Francis Milton** (Pn, Mu)
1676 - **Hendricks, Gordon** (Vo)
1677 - **Hendricks, Jon** (Vo, Ly)
1678 - **Hendricks, Marcella** (Vo)
1679 - **Hendricks, Ray** (Vo)
1680 - **Hendricks, Sam** (Gu)
1681 - **Hendrickson, Alfred** (Cl)
1682 - **Hendrickson, Denton R.** (Pn, Or)
1683 - **Hendrickson, Rita Cynthia** (Vo)
1684 - **Hendrickson, Robert** (Ce)
1685 - **Hendrie, Hubert** (Vo)
1686 - **Hendrik, John** (Vo)
1687 - **Hendriks, Francis Milton** (Pn, Mu)
1688 - **Hendryx, Faye** (Vo)
1689 - **Hengemel, Marianne** (Vo)
1690 - **Hengst, Ronald** (Vo)
1691 - **Henie, Sonja** (Vo)
1692 - **Henius, Gerda** (Vo)
1693 - **Henke, Evelyn S.** (Vo)
1694 - **Henke, Grace** (Vo)
1695 - **Henke, Mel** (Pn)
1696 - **Henkel, Anna** (Vo)
1697 - **Henkel, Richard C. "Henk"** (Unspecified)
1698 - **Henkin, William A.** (Unspecified)
1699 - **Henley, Edna** (Pn)
1700 - **Henly, Barbara** (Ce)
1701 - **Henmann, George** (Pn, Or)
1702 - **Henn, Joan C.** (Vo)
1703 - **Henne, Conrad C.** (Vo)
1704 - **Hennessey, Agnes** (Vo)
1705 - **Hennessey, Catherine Claire** (Vo)
1706 - **Hnnessey, Helene** (Vo)
1707 - **Hennessey, John** (Vo)
1708 - **Hennessey, John R.** (Unspecified)
1709 - **Hennessey, Mary** (Vo)
1710 - **Hennessey, Ralph** (Vo)
1711 - **Hennessey, William** (Cl)
1712 - **Hennig, Herman C.** (Vo)
1713 - **Henning, Basil D.** (Vo)
1714 - **Henning, Harriette** (Vo)
1715 - **Henninger, George R.** (Pn, Mu, Or)
1716 - **Henningsen, Eleanor** (Vo)
1717 - **Hennington, Howard** (Db)
1718 - **Hennis, Walter** (Unspecified)
1719 - **Hennon, Robert** (Cl)
1720 - **Henreid, Paul** (Ce)
1721 - **Henri, Bill** (Vo, Tb, Orch)
1722 - **Henri, Don** (Orch)
1723 - **Henrich, Edwin** (Vo)
1724 - **Henricks, John** (Vo)
1725 - **Henrikson, Daniel** (Vo)
1726 - **Henriot, Nicole** (Pn)
1727 - **Henriques, Gloria Helen** (Pn)
1728 - **Henriques, Noel** (Vo)
1729 - **Henriques, Yvonne Joyce** (Pn)
1730 - **Henrotte, Pierre Henri** (Vi, Orch)
1731 - **Henry, Adelaide** (Vo)
1732 - **Henry, Anna Marie** (Unspecified)
1733 - **Henry, Bessie** (Vo, Pn)
1734 - **Henry, Bill** (Orch)
1735 - **Henry, Carol** (Vo)
1736 - **Henry, Charles "Sunny"** (Tb)
1737 - **Henry, Clement M.** (Vo)
1738 - **Henry, Clifford W.** (Vo)
1739 - **Henry, Darrylyn** (Pn)
1740 - **Henry, Dayton M.** (Vl)
1741 - **Henry, Doreen** (Vo)
1742 - **Henry, Edith** (Pn)
1743 - **Henry, Ernest Ernie** (Sax)
1744 - **Henry, Francis** (Gu, Ba, Mu)
1745 - **Henry, George** (Pn)
1746 - **Henry, Gladys Perry** (Pn)
1747 - **Henry, Helen** (Vo)
1748 - **Henry, Heywood** (Sax, Cl)
1749 - **Henry, Irish** (Tu)
1750 - **Henry, John "Shifty"** (Db)
1751 - **Henry, Neil** (Vo)
1752 - **Henry, Patrick** (Vo)
1753 - **Henry, Reese** (Tp)
1754 - **Henry, Robert** (Pn)
1755 - **Henry, Sonny** (Tb)
1756 - **Henry, Susan** (Vo)
1757 - **Henry, S. R.** (Mu)
1758 - **Henry, Thomas** (Ch)
1759 - **Henry, Walter** (Sax)
1760 - **Henry, William** (Db)
1761 - **Hensas, Armand** (Vo)
1762 - **Henscha, Anne** (Vo)
1763 - **Henschel, Ruth** (Vo)
1764 - **Hensel, Wes** (Tp)
1765 - **Hensen, Barbara** (Vo)
1766 - **Hensen, Herb** (Sax)
1767 - **Henshaw, Marguerite** (Vo)
1768 - **Henslee, Mary Elizabeth** (Vo)
1769 - **Henson, Harold** (Ce, Db, Sax)
1770 - **Henson, James** (Vo)
1771 - **Henson, John** (Vo)
1772 - **Henson, Virginia** (Pn)
1773 - **Hentschel, Francis** (Vo)
1774 - **Henz, Albert** (Vi)
1775 - **Henz, Irene** (Vo)
1776 - **Hepburn, Alice** (Vo)

Once upon a time . . .

1777 - **Hepting, Aimie** (Vo)
1778 - **Hepworth, Malcolm** (Vi)
1779 - **Herbaty, Frank** (Unspecified)
1780 - **Herbeck, Ray** (Sax, Orch)
1781 - **Herbert, Arthur** (Dr, Vo, Mu)
1782 - **Herbert, Elisha** (Tp)
1783 - **Herbert, Evelyn** (Vo)
1784 - **Herbert, Frances** (Pn)
1785 - **Herbert, George** (Pn)
1786 - **Herbert, Jean B.** (Mu, Ly)
1787 - **Herbert, Jerome "Jerry Kanner"** (Vi, Mu, Arr)
1788 - **Herbert, Joan** (Vo)
1789 - **Herbert, Johanne** (Vo)
1790 - **Herbert, John** (Vo)
1791 - **Herbert, June Marie** (Vo)
1792 - **Herbert, Melvin** (Tp)
1793 - **Herbert, Mildred** (Pn)
1794 - **Herbert, Oliver** (Pn)
1795 - **Herbert, Ralph A.** (Vo)
1796 - **Herbert, William** (Vo)
1797 - **Herbig, James** (Vi)
1798 - **Herbst, Fred** (Vo)
1799 - **Herbst, Henry** (Pn)
1800 - **Herbst, Isabel** (Pn)
1801 - **Herbstman, Leonard** (Unspecified)
1802 - **Herbuveaux, Jules** (Orch)
1803 - **Herd, Herman** (Pn)
1804 - **Herdam, Emily** (Vo)
1805 - **Herdell, Wayne** (Pn)
1806 - **Hereford, Fletcher** (Sax, Cl)
1807 - **Hereford, Johnnie** (Pn, Or)
1808 - **Herfford, Nick** (Vo)
1809 - **Herfurt, Arthur "Skeets"** (Vo, Cl, Sax)
1810 - **Herfurtner, John** (Vo)
1811 - **Herguth, Nancy (Vo)**
1812 - **Hering, Doris M.** (Vo)
1813 - **Hering, Robert** (Orch)
1814 - **Herle, Marjorie** (Vi)
1815 - **Herlick, Edith** (Vo)
1816 - **Herliczka, Gertrude** (Orch)
1817 - **Herman, Alfred** (Vo)
1818 - **Herman, Alpert "Trigger"** (Db)
1819 - **Herman, David Dave** (Vi, Arr)
1820 - **Herman, Dorothea** (Vo)
1821 - **Herman, Eddie** (Vo)
1822 - **Herman, Ernest** (Unspecified)
1823 - **Herman, Evelyn** (Vo)
1824 - **Herman, Gerald Jerry** (Mu, Ly)
1825 - **Herman, Lennie** (Orch)
1826 - **Herman, Max "Bernard Hermann"** (Tp, Mu, Orch)
1827 - Herman, Orlando (Tp)
1828 - **Herman, Pearl** (Vi)
1829 - **Herman, Pinky** (Ly, Mu)
1830 - **Herman, Sammy** (Gu, Xylophone)
1831 - **Herman, Saul** (Vo)
1832 - **Herman, Sydell** (Vo)
1833 - **Hermann, Elsa** (Vo)
1834 - **Hermann, Helene E.** (Vo)
1835 - **Hermann, Jean** (Vo)
1836 - **Hermann, Walter** (Sax, Orch)
1837 - **Hermann, William** (Pn)
1838 - **Hermann, William** (Vi)
1839 - **Hermanns, Heida** (Pn)
1840 - **Hermanson, Carl** (Vo)
1841 - **Hermedes, Freda** (Vo)
1842 - **Hermedes, Grace** (Vo)
1843 - **Hermelin, Nona** (Unspecified)
1844 - **Hermes, Robert** (Vi)
1845 - **Hermoninski, George** (Vo)
1846 - **Hermoso, Isabel** (Vo)
1847 - **Hernandez, Ceferino** (Sax)
1848 - **Hernandez, Eduardo** (Unspecified)
1849 - **Hernandez, Frank** (Vo)
1850 - **Hernandez, Guillermo** (Gu, Maracas)
1851 - **Hernandez, Juano** (Vo)
1852 - **Hernandez, Jesus** (Tb)
1853 - **Hernandez, Miguel** (Cl)
1854 - **Hernandez, Pami** (Vi)
1855 - **Hernandez, Ramon** (Cl, Sax)
1856 - **Hernandez, Rene** (Pn)
1857 - **Herndon, Russell** (Unspecified)
1858 - **Herneman, Clementino** (Acc)
1859 - **Herner, Sol** (Vo)
1860 - **Hero, Stephan** (Vi)
1861 - **Herold, Mort** (Pn, Acc)
1862 - **Heron, Gordon** L. (Vo)
1863 - **Herr, Betty Ann** (Vo)
1864 - **Herr, Beverly Joan** (Vo)
1865 - **Herr, Lucille** (Unspecified)
1866 - **Herrall, John** (Sax)
1867 - **Herren, William** (Vo, Tb)
1868 - **Herrera, Lorenzo** (Vo)
1869 - **Herrera, Sarita** (Vo)
1871 - **Herrick, John** (Vo)
1870 - **Herrick, Paul Young** (Mu, Ly)
1872 - **Herriford, Leon** (Orch)
1873 - **Herring, Lewis** (Vo)
1874 - **Herrington, Hilda** (Vo)
1875 - **Herrington, May** (Vo)
1876 - **Herriot, Mary Joan** (Vo)
1877 - **Herriott, Robert** (Vi)
1878 - **Herrle, Richard** (Vo)
1879 - **Herrmann, Bernard** (Orch)
1880 - **Herrmann, Caroline J.** (Vo)

Once upon a time . . .

1881 - **Herrmann, Eloise** (Vo)
1882 - **Herrmann, John B.** (Vo)
1883 - **Herrmann, Ned** (Vo)
1884 - **Herrmann, Paula** (Vo)
1885 - **Herrmann, Rita Margaret** (Vo)
1886 - **Herrmann, William** (Pn, Or)
1887 - **Herron, Carol** (Vo)
1888 - **Herron, Joel** (Orch, Pn, Mu)
1889 - **Hersch, Selig** (Unspecified)
1890 - **Herscher, Louis** (Mu)
1891 - **Hersey, Kenneth** (Tb)
1892 - **Hersey, Paul** (Vi)
1893 - **Hersey, Robert** (Vi)
1894 - **Hersh, Devra T.** (Vo)
1895 - **Hersh, Ralph** (Vi, Vl)
1896 - **Hershaft, Maurice** (Vi)
1897 - **Hershfeld, Mae** (Pn)
1898 - **Hershkowitz, Al** (Vo)
1899 - **Hershkowitz, Deborah** (Pn)
1900 - **Hershkowitz, Paul** (Vo)
1901 - **Herskovitz, Bela** (Vo)
1902 - **Herskovitz, Ruth** (Vo)
1903 - **Herskowitz, Lila** (Vo)
1904 - **Herson, Frank E.** (Mu)
1905 - **Herson, Virginia** (Vo)
1906 - **Hersts, Jerry** (Mu)
1907 - **Herth, Milt** (Orch, Pn, Or, Arr)
1908 - **Hertz, Lou** (Sax)
1909 - **Hertz, Otto** (Pn)
1910 - **Hertzke, Carol** (Vo)
1911 - **Herwig, Dora Miller** (Pn)
1912 - **Herz, Otto** (Pn)
1913 - **Herzer, Clifford** (Pn)
1914 - **Herzig, Bernard** (Orch)
1915 - **Herzing, Amelia** (Vo)
1916 - **Herzlich, Gerald L. "Bazzoka"** (Mu, Arr, Unspecified)
1917 - **Herzog, Arthur Jr.** (Mu, Ly)
1918 - **Herzog, Eddie** (Orch, Arr)
1919 - **Herzog, Johanna-Maria** (Pn)
1920 - **Herzone, Harold** (Sax)
1921 - **Heslin, Mary P.** (Unspecified)
1922 - **Hess, Arthur** (Vo)
1923 - **Hess, Bennie** (Vo)
1924 - **Hess, Cliff** (Pn, Mu)
1925 - **Hess, Howard** (Vo)
1926 - **Hess, Jake** (Vo)
1927 - **Hess, Myra** (Pn, Arr)
1928 - **Hess, Pauline E.** (Orch, Ch)
1929 - **Hess, Richard Clyde** (Vo)
1930 - **Hess, William G.** (Vo, Ch, Pn)
1931 - **Hesse, Frances** (Vo)
1932 - **Hesse, Fred** (Vo)
1933 - **Hesse, Henry** (Vo)
1934 - **Hesse, John** (Unspecified)
1935 - **Hessekiel, Ralph J.** (Vo)
1936 - **Hesser, Fy** (Tb)
1937 - **Hession, James M.** (Vo)
1938 - **Hession, Theodosia Anne** (Vo)
1939 - **Hester, Sally** (Vo)
1940 - **Hettenhausen, Marilyn** (Vo)
1941 - **Hettick, Lillian** (Ce)
1942 - **Hettling, Harriet** (Vo)
1943 - **Heuberger, Marie** (Vo)
1944 - **Heuer, Dorothy** (Vo)
1945 - **Heuer, Gertrude Marie** (Vo)
1946 - **Heuerman, Bob** (Unspecified)
1947 - **Heumann, George M.** (Pn, Or)
1948 - **Heurick, Robert Paul** (Unspecified)
1949 - **Hevensen, Hans Jr.** (Vo)
1950 - **Hevia, Raquel** (Vo)
1951 - **Hewitt, Helen** (Vo)
1952 - **Hewitt, Joseph F.** (Mu, Ly)
1953 - **Hewitt, Richard E.** (Vo)
1954 - **Hewlett, Arline** (Vo)
1955 - **Hewlett, Jim** (Vo)
1956 - **Hexter, Marjory** (Vo)
1957 - **Heyboer, Anna** (Vi)
1958 - **Heyburn, Dorothy** (Vo)
1959 - **Heydt, Gustave E.** (Vo)
1960 - **Heydt, Theresa** (Vo)
1961 - **Heyliger, Edna** (Vo)
1962 - **Heyman, Edward** (Mu, Ly)
1963 - **Heyman, Murray** (Sax, Orch)
1964 - **Heyman, Natalie** (Vo)
1965 - **Heyman, Selma** (Vo)
1966 - **Heymann, Harold** (Vi)
1967 - **Heymann, Madeline** (Vo)
1968 - **Heymann, Werner R.** (Mu)
1969 - **Heyner, Herbert** (Vo)
1970 - **Heyward, DuBose** (Mu, Ly)
1971 - **Heyward, Lillian** (Pn)
1972 - **Heyward, Samuel** (Mu, Vi, Gu, Vo)
1973 - **Heywood, Charles** (Vo)
1974 - **Heywood, Cliff** (Ly)
1975 - **Heywood, Donald** (Mu, Ly)
1976 - **Heywood, Eddie Sr.** (Vo, Pn, Orch)
1977 - **Heywood, Eddie Jr.** (Pn, Orch)
1978 - **Heywood, Winifred** (Pn)
1979 - **Hibbard, Edna** (Vo)
1980 - **Hibbler, Albert George Al** (Vo, Mu, Ly)
1981 - **Hibbler, Sherrill** (Vo)
1982 - **Hibner, John** (Sax)
1983 - **Hichethier, Henry L.** (Vo)
1984 - **Hickey, Al** (Orch)
1985 - **Hickey, Billy** (Pn, Vo)

Once upon a time . . .

1986 - **Hickey, Daniel** (Vo)
1987 - **Hickey, Frank** (Vo)
1988 - **Hickey, John** (Vo)
1989 - **Hickey, John Turner** (Unspecified)
1990 - **Hickey, Marjorie** (Vo)
1991 - **Hickey, Nan** (Vo)
1992 - **Hickey, Patricia** (Vo)
1993 - **Hichey, Robert** (Vo)
1994 - **Hickey, Veronica** (Vo)
1995 - **Hickman, Arthur Art** (Orch, Mu, Dr)
1996 - **Hickman, Ethel** (Vo)
1997 - **Hickman, Floyd** (Vi)
1998 - **Hickman, Lloyd T.** (Vo)
1999 - **Hickok, Betty** (Vo)
2000 - **Hickop, Augusta** (Vo)
2001 - **Hickox, Barbara Ladd "Whiffy"** (Vo)
2002 - **Hickox, John B.** (Vo)
2003 - **Hicks, Bernard** (Pn)
2004 - **Hicks, Billy** (Tp, Orch)
2005 - **Hicks, Bob** (Cl, Sax)
2006 - **Hicks, Bud** (Tu)
2007 - **Hicks, Clarence** (Vo)
2008 - **Hicks, Edna** (Vo)
2009 - **Hicks, Elihu S.** (Unspecified)
2010 - **Hicks, Frances** (Ce)
2011 - **Hicks, Gloria** (Vo)
2012 - **Hicks, G. Raymond** (Pn, Or)
2013 - **Hicks, Henry** (Tb)
2014 - **Hicks, Howard** (Unspecified)
2015 - **Hicks, Inez** (Vo)
2016 - **Hicks, Julia Gomez** (Orch, Arr)
2017 - **Hicks, Mabel** (Tp)
2018 - **Hicks, Mae** (Vo)
2019 - **Hicks, Margerie** (Vo)
2020 - **Hicks, Mary** (Vo, Vi)
2021 - **Hicks, Otis "Slats"** (Sax)
2022 - **Hicks, Ramona** (Vo)
2023 - **Hicks, Sylvester** (Gu, Ba)
2024 - **Hicks, Willie** (Tp)
2025 - **Hickson, Charles R.** (Vo)
2026 - **Hieber, Robert** (Or)
2027 - **Higaki, Paul Lee** (Tb)
2028 - **Higbee, Joyce** (Vo)
2029 - **Higgans, George** (Gu)
2030 - **Higgenbotham, Luther** (Vo)
2031 - **Higgens, James** (Vo)
2032 - **Higginbotham, Irene** (Pn, Mu)
2033 - **Higginbothan, J. C.** (Tb)
2034 - **Higginbothan, Louise** (Unspecified)
2035 - **Higgins, Anna Mercedes** (Vo)
2036 - **Higgins, Arthur T.** (Vo)
2037 - **Higgins, Bob** (Tb, Tp, Arr)
2038 - **Higgins, Dorothy** (Ce)
2039 - **Higgins, Edward Haydin** (Pn, Mu, Orch)
2040 - **Higgins, Giles** (Mu)
2041 - **Higgins, Harry** (Vo)
2042 - **Higgins, Iris Eileen** (Vo)
2043 - **Higgins, Jane M.** (Vo)
2044 - **Higgins, Jean Ann** (Vo)
2045 - **Higgins, Jeanne** (Vo)
2046 - **Higgins, Joanne** (Vo)
2047 - **Higgins, John** (Vo)
2048 - **Higgins, Laurie** (Orch)
2049 - **Higgins, Maureen** (Vo)
2050 - **Higgins, Peter** (Vo)
2051 - **Higgins, Walter** (Vo)
2052 - **Higgins, William Weldon Billy** (Vo, Ly)
2053 - **Higginson, Helen A.** (Ch, Pn)
2054 - **Higgons, Pattie** (Vo)
2055 - **Higgs, Elizabeth E.** (Unspecified)
2056 - **Higgs, Emily** (Vo)
2057 - **High, Freeman** (Vo)
2058 - **Hightower, Alma Julia** (Dr, Vo, Mu, Orch)
2059 - **Higman, Fred "Derf"** (Vo, Cn, Fl, Sax)
2060 - **Hijman, Julius** (Pn)
2061 - **Hilaire, Andrew** (Dr)
2062 - **Hilber, Burt** (Vo)
2063 - **Hild, Gilda** (Vo)
2064 - **Hildebrand, Joan Audrey** (Unspecified)
2065 - **Hildebrand, Lloyd W.** (Cn, Fl)
2066 - **Hildebrandt, Edward** (Vo)
2067 - **Hildreth, Lewis P.** (Vo)
2068 - **Hilgeman, Theresa** (Vo)
2069 - **Hilger, Elsie** (Ce)
2070 - **Hilko, Marilyn** (Unspecified)
2071 - **Hill, Alexander Alex** (Pn, Arr, Orch, Mu)
2072 - **Hill, Anna Belle** (Vo)
2073 - **Hill, Barre** (Vo)
2074 - **Hill, Bertha "Chippie"** (Vo)
2075 - **Hill, Christina** (Vo)
2076 - **Hill, Chuck** (Tp)
2077 - **Hill, Clara** (Pn, Vo)
2078 - **Hill, Cliff** (Db)
2079 - **Hill, Dedette Lee** (Mu, Ly)
2080 - **Hill, Dewey** (Gu, Vo, Ha)
2081 - **Hill, Donald** (Vo, Sax)
2082 - **Hill, Dorothy** (Vo)
2083 - **Hill, Dorothy** (Pn)
2084 - **Hill, Dot** (Pn)
2085 - **Hill, Edith Red** (Vo)
2086 - **Hill, Edward Burlingame** (Mu, Vi)
2087 - **Hill, Edward Ed** (Vo)
2088 - **Hill, Elton** (Tp)
2089 - **Hill, Elvie** (Gu)
2090 - **Hill, Ernest "Bas"** (Tu)

Once upon a time . . .

2091 - **Hill, Eugene** (Mu, Dr)
2092 - **Hill, E. Elizabeth** (Vo)
2093 - **Hill, Franklin** (Pn, Vo, Or, Ch)
2094 - **Hill, George** (Sax, Orch)
2095 - **Hill, Gordon** (Vo)
2096 - **Hill, Grace** (Vo)
2097 - **Hill, Harry** (Vo)
2098 - **Hill, Harry** (Tb)
2099 - **Hill, Harry Lawrence Tiny** (Orch, Vo, Dr, Gu, Ba)
2100 - **Hill, Hazel** (Acc)
2101 - **Hill, Inga** (Vo)
2102 - **Hill, Jacob** (Cl)
2103 - **Hill, James** (Mu)
2104 - **Hill, Jean** (Pn)
2105 - **Hill, Jessie** (Dr)
2106 - **Hill, John** (Vo)
2107 - **Hill, June O.** (Vo)
2108 - **Hill, Kenneth** (Unspecified)
2109 - **Hill, "King Solomon"** (Vo, Gu)
2110 - **Hill, Leitha** (Vo)
2111 - **Hill, Leroy Elton** (Tp, Arr)
2112 - **Hill, Lonnie** (Vo)
2113 - **Hill, Lucy** (Vo)
2114 - **Hill, L. Barron** (Vo, Pn)
2115 - **Hill, Margaret** (Vo)
2116 - **Hill, Margot** (Vo)
2117 - **Hill, Mary Holt** (Vo)
2118 - **Hill, Mary Ruth Barfield "Becky"** (Vo)
2119 - **Hill, Mildred J.** (Mu, Or, Pn)
2120 - **Hill, Nellie** (Vo)
2121 - **Hill, Orrin** (Vo)
2122 - **Hill, Parmalee** (Cl)
2123 - **Hill, Patty Smith** (Mu, Ly)
2124 - **Hill, Pauline** (Vo)
2125 - **Hill, Peggy** (Vo)
2126 - **Hill, Ralph** (Vo)
2127 - **Hill, Robert** (Ho, Tp)
2128 - **Hill, Robert** (Ha)
2129 - **Hill, Robert Payson** (Pn)
2130 - **Hill, Rosemary Rosie** (Vo)
2131 - **Hill, Ruby** (Vo)
2132 - **Hill, Ruth** (Har)
2133 - **Hill, Samuel** (Vo, Ch)
2134 - **Hill, Teddy** (Orch, Sax)
2135 - **Hill, Thomas** (Vo)
2136 - **Hill, Wesley** (Vo)
2137 - **Hill, Wesley R.** (Mu)
2138 - **Hill, William** (Sousaphone)
2139 - **Hill, William Alyn** (Vo)
2140 - **Hill, William J. Billy** (Mu, Vi, Pn,Ly)
2141 - **Hill, William "Shorty"** (Man, Gu)
2142 - **Hill, W. R.** (Vo)
2143 - **Hillary, Harold Maitland** (Vo)
2144 - **Hillary, Lucy** (Vo)
2145 - **Hille, Waldemar B.** (Vo, Ch)
2146 - **Hillebrand, Frederick** (Mu, Ly)
2147 - **Hillenmayer, Donald M.** (Unspecified)
2148 - **Hiller, Elizabeth** (Unspecified)
2149 - **Hiller, Herbert** (Vi)
2150 - **Hiller, Joyce** (Vo)
2151 - **Hiller, Julie** (Vo)
2152 - **Hiller, Roger Louis** (Unspecified)
2153 - **Hillert, Eileen** (Vo)
2154 - **Hillery, Hart** (Pn, Or)
2155 - **Hilliard, Harriet** (Vo)
2156 - **Hilliard, Jimmy** (Vo)
2157 - **Hilliard, Robert** (Ly, Mu)
2158 - **Hilliford, Harry** (Tp)
2159 - **Hillis, Margaret** (Ch)
2160 - **Hillis, Ruth** (Vo)
2161 - **Hillman, Abe Sol** (Vo)
2162 - **Hillman, Charles** (Pn)
2163 - **Hillman, Charles Henry** (Vo)
2164 - **Hillman, David** (Db)
2165 - **Hillman, Roscoe "Roc"** (Vo, Gu, Mu)
2166 - **Hillmuth, E. A.** (Orch)
2167 - **Hillock, Frances** (Vo)
2168 - **Hillpot, Billy** (Vo)
2169 - **Hillsley, Dick** (Vo)
2170 - **Hillyer, Raphael** (Vl)
2171 - **Hilmberg, Albert** (Vo)
2172 - **Hilmer, Henry** (Ho)
2173 - **Hilmer, Margaret** (Vo)
2174 - **Hilner, Bert** (Vo)
2175 - **Hilosky, Joan** (Vo)
2176 - **Hilsberg, Alexander** (Vi, Orch)
2177 - **Hilsberg, Ignace** (Pn)
2178 - **Hilsdon, Helen** (Vo)
2179 - **Hiltbrand, Edward** (Pn)
2180 - **Hiltenbrand, Robert** (Vo)
2181 - **Hilton, Atwood** (Tp)
2182 - **Hilton, Charles** (Vo)
2183 - **Hilton, Clarence O.** (Vo)
2184 - **Hilton, Dorothy** (Vo)
2185 - **Hilton, Leonora** (Vo)
2186 - **Hilwie, Barbara** (Vo)
2187 - **Himmell, Dorothy** (Vo)
2188 - **Himmell, Joyce** (Unspecified)
2189 - **Himmell, Rosemarie** (Unspecified)
2190 - **Himmell, Sophie** (Ly)
2191 - **Hinchey, Anne T.** (Vo)
2192 - **Hinckley, Allen** (Vo)
2193 - **Hinckley, Ellen E.** (Tp, Vo)
2194 - **Hindemith, Paul** (Cl, Vl, Vi, Orch, Mu)
2195 - **Hinderas, Nathalie Leota Henderson** (Pn,

Once upon a time . . .

Mu)
2196 - **Hindermyer, Harvey** (Vo, Ch)
2197 - **Hinds, Kenneth** (Pn)
2198 - **Hinds, Pearl D.** (Vo)
2199 - **Hines, Alice** (Vo)
2200 - **Hines, Antonell** (Vo)
2201 - **Hines, Baby** (Vo)
2202 - **Hines, Earl Kenneth "Fatha"** (Pn, Orch, Ly)
2203 - **Hines, Edward** (Vo)
2204 - **Hines, George** (Gu, Vo)
2205 - **Hines, Irvine Jimmy** (Sax)
2206 - **Hines, Jerome** (Vo)
2207 - **Hines, Johnny** (Vo)
2208 - **Hines, Laurine** (Vo)
2209 - **Hines, Lottie** (Pn)
2210 - **Hines, Ora** (Vo)
2211 - **Hines, Richard** (Cl)
2212 - **Hines, Robert "Tan Feet"** (Dr)
2213 - **Hines, Theodore** (Vo)
2214 - **Hines, Thomas Henry** (Pn)
2215 - **Hines, Wes** (Tb)
2216 - **Hingebrethsen, Francis** (Vo)
2217 - **Hinger, Fred D.** (Perc)
2218 - **Hinkle, Margaret** (Vo)
2219 - **Hinkson, Bruce** (Vi)
2220 - **Hinkson, Ina** (Vo)
2221 - **Hinkson, Roger** (Pn)
2222 - **Hinson, Geraldine A.** (Vo)
2223 - **Hinson, Harold** (Db)
2224 - **Hinton, Alice** (Sax)
2225 - **Hinton, Jimmy** (Ha)
2226 - **Hinton, Milton Milt John "The Judge"** (Dr, Db, Ho, Vo, Vi, Tu)
2227 - **Hinton, Mona** (Pn)
2228 - **Hinton, Walker K.** (Vo)
2229 - **Hintz, Elmer M.** (Orch)
2230 - **Hintzy, Robert** (Vo)
2231 - **Hinz, Robert** (Vo)
2232 - **Hipkins, Clifton** (Vo)
2233 - **Hipkins, Helen** (Vo)
2234 - **Hiraoka, Yoichi** (Xylophone)
2235 - **Hire, Alice** (Vo)
2236 - **Hirn, Irene** (Vo)
2237 - **Hirn, Janet** (Vo)
2238 - **Hirn, Lorraine** (Vo)
2239 - **Hirni, Paul** (Vo)
2240 - **Hirose, George** (Vo)
2241 - **Hirsch, Alan** (Unspecified)
2242 - **Hirsch, Arthur** (Vo)
2243 - **Hirsch, Bertrand** (Vi, Orch)
2244 - **Hirsch, Claire Sylvia** (Vo)
2245 - **Hirsch, Clara Jane** (Vo)
2246 - **Hirsch, Donald** (Vi)
2247 - **Hirsch, Godfrey** (Dr, Vib, Pn)
2248 - **Hirsch, Herbert** (Unspecified)
2249 - **Hirsch, James Bowerman** (Vo)
2250 - **Hirsch, Jeanne** (Vo)
2251 - **Hirsch, Sol** (Pn)
2252 - **Hirsch, Walter** (Ly)
2253 - **Hirsch, Zelda** (Vo)
2254 - **Hirschberg, Gunter** (Ch)
2255 - **Hirschfeld, Susan Sarah** (Vo)
2256 - **Hirschhorn, Kurt** (Unspecified)
2257 - **Hirschland, Herbert** (Cl)
2258 - **Hirschman, Betsy** (Vo)
2259 - **Hirschman, Lew A. "Star"** (Unspecified)
2260 - **Hirsh, Albert** (Pn)
2261 - **Hirsh, Jules Martin** (Db)
2262 - **Hirshfield, Mary Lou** (Vo)
2263 - **Hirshman, Irving J.** (Unspecified)
2264 - **Hirst, Audrey** (Unspecified)
2265 - **Hirst, Betty Joan** (Vo)
2266 - **Hirt, Alois Maxwell Al** (Tp, Orch)
2267 - **Hirt, Gerald** (Tb)
2268 - **Histon, Vincent** (Vo)
2269 - **Hitchcock, Jack** (Tb)
2270 - **Hitchcock, Polly** (Vo)
2271 - **Hite, Lest** (Orch, Sax)
2272 - **Hite, Mattie** (Vo)
2273 - **Hiter, Naomi** (Vo)
2274 - **Hittner, Blanche** (Acc)
2275 - **Hittorff, Norma** (Sax)
2276 - **Hitz, Bill** (Sax)
2277 - **Hively, Wells** (Pn)
2278 - **Hmidenski, Hedwiga** (Vo)
2279 - **Hmielenski, Alice Valeria** (Vo)
2280 - **Hnida, Patricia** (Vo)
2281 - **Hoag, Jorie** (Vo, Pn)
2282 - **Hoag, Mildred** (Vo)
2283 - **Hoagland, Heverett** (Orch)
2284 - **Hoagland, Margaret A.** (Vo)
2285 - **Hoapill, Alex** (Orch, Arr)
2286 - **Hoard, Clinton H.** (Vo)
2287 - **Hobbing, Elizabeth** (Perc)
2288 - **Hobbs, Corlene Ann "Corleen"** (Vo)
2289 - **Hobbs, John W.** (Vo)
2290 - **Hobbs, Mabel** (Vo)
2291 - **Hobbs, Robert** (Vo)
2292 - **Hobby, Alie** (Unspecified)
2293 - **Hober, Beale** (Vo)
2294 - **Hoblin, Alice** (Vo)
2295 - **Hobson, Edith** (Pi, Vo)
2296 - **Hobson, Emmett** (Tp, Orch)
2297 - **Hobson, Gerald** (Dr)
2298 - **Hobson, Homer** (Tp)

Once upon a time . . .

2299 - **Hoch, Morton S. "Spooky"** (Ha)
2300 - **Hochberg, Sam** (Vo)
2301 - **Hochfelder, Richard** (Vo)
2302 - **Hochhauser, Elaine** (Pn)
2303 - **Hochman, Belle** (Vo)
2304 - **Hochman, Marvin** (Vo)
2305 - **Hochmann, Arthur** (Pn)
2306 - **Hochstein, Abraham** (Vl, Vi)
2307 - **Hochstein, Harold** (Vo)
2308 - **Hochstine, June** (Vo)
2309 - **Hock, Anton** (Vo)
2310 - **Hock, Sherley** (Vo)
2311 - **Hock, Susie** (Pn, Or)
2312 - **Hockenberry, Ray Jr.** (Vo)
2313 - **Hockert, Joan Ryelander** (Vo)
2314 - **Hodak, Frank** (Pn, Orch)
2315 - **Hodapp, Lorean** (Vo)
2316 - **Hodas, Frieda** (Pn)
2317 - **Hodes, Arthur W.** (Pn)
2318 - **Hodes, Shirley** (Vo)
2319 - **Hodge, Bob** (Dr)
2320 - **Hodge, Brady "Corporal"** (Tp, Orch)
2321 - **Hodge, Charlie** (Vo)
2322 - **Hodge, Joan** (Vo)
2323 - **Hodge, Mary** (Vo)
2324 - **Hodge, Sarah** (Pn)
2325 - **Hodges, Brownie** (Vo)
2326 - **Hodges, Frederick** (Vo, Pn)
2327 - **Hodges, Hart** (Pn)
2328 - **Hodges, Howard** (Unspecified)
2329 - **Hodges, John Cornelius** (Sax, Orch, Mu)
2330 - **Hodges, Johnny** (Pn)
2331 - **Hodges, Joy** (Vo)
2332 - **Hodges, Leroy** (Mu, Arr)
2333 - **Hodges, Lester** (Pn)
2334 - **Hodges, Mable** (Vo)
2335 - **Hodges, Mary** (Vo)
2336 - **Hodges, Ronald** (Pn)
2337 - **Hodges, Sula** (Vo)
2338 - **Hodgkiss, Allan** (Gu)
2339 - **Hodgson, Cynthia** (Vo)
2340 - **Hodzinski, Artur** (Orch)
2341 - **Hoech, William L.** (Vo)
2342 - **Hoecker, Marion C.** (Vo)
2343 - **Hoefflin, Winifred** (Vo)
2344 - **Hoefner, Lois** (Cl)
2345 - **Hoefner, Patricia** (Unspecified)
2346 - **Hoegberg, Brita** (Vo)
2347 - **Hoehler, Fred** (Db)
2348 - **Hoehn, Robert** (Vo)
2349 - **Hoek, Marilyn C.** (Vo)
2350 - **Hoeppel, Elizabeth** (Vo)
2351 - **Hoerner, Jean** (Pn)
2352 - **Hoerning, Robert** (Vi)
2353 - **Hoewe, Joan Ten** (Vo)
2354 - **Hofer, Doris** (Pn)
2355 - **Hofer, Hal** (Pn, Or)
2356 - **Hofer, Walter** (Vo)
2357 - **Hoff, Carl** (Orch)
2358 - **Hoff, Charles S.** (Vi)
2359 - **Hoff, Cliff** (Sax, Cl)
2360 - **Hoff, Virginia** (Pn)
2361 - **Hoffeimer, Grace** (Pn)
2362 - **Hoffenstein, Goldie** (Vo)
2363 - **Hoffer, Charlotte** (Vo)
2364 - **Hoffer, Frieda** (Vo)
2365 - **Hoffle, Mary** (Vo)
2366 - **Hoffman, Al** (Mu, Dr)
2367 - **Hoffman, Alice** (Vo)
2368 - **Hoffman, Anna** (Vo)
2369 - **Hoffman, Annette** (Vo)
2370 - **Hoffman, Dorothy** (Vo)
2371 - **Hoffman, Earl** (Tb)
2372 - **Hoffman, Eleine** (Vo)
2373 - **Hoffman, George J.** (Vo)
2374 - **Hoffman, Grace** (Vo)
2375 - **Hoffman, Herman** (Vo)
2376 - **Hoffman, Hille** (Gu)
2377 - **Hoffman, Irene** (Vo)
2378 - **Hoffman, Jacques** (Vi)
2379 - **Hoffman, June** (Pn)
2380 - **Hoffman, Katherine** (Vo)
2381 - **Hoffman, Lee** (Vo)
2382 - **Hoffman, Leon** (Ce)
2383 - **Hoffman, Lora** (Vo)
2384 - **Hoffman, Maud** (Vo)
2385 - **Hoffman, Miriam** (Vo, Vi)
2386 - **Hoffman, Pauline** (Vo)
2387 - **Hoffman, Phyllis** (Vo)
2388 - **Hoffman, Robert** (Cl, Tb)
2389 - **Hoffman, Sandra** (Vo)
2390 - **Hoffman, William** (Vo)
2391 - **Hoffmeyer, Albert** (Vo)
2392 - **Hoffmire, Gladys M.** (Vo)
2393 - **Hofmann, Henry** (Vi)
2394 - **Hofmann, Janet** (Unspecified)
2395 - **Hofmann, Josef** (Pn)
2396 - **Hofmann, June** (Vo)
2397 - **Hofmann, Ludwig** (Vo)
2398 - **Hofmann, Marilyn** (Pn)
2399 - **Hofmann, Max** (Mu, Pn, Vi, Arr)
2400 - **Hofmann, Oswald** (Vo)
2401 - **Hofmann, Ottilie Eunice** (Vo)
2402 - **Hofstadter, Janet** (Vo)
2403 - **Hogan, Alice Veronica** (Vo)

Once upon a time . . .

2404 - **Hogan, Anne** (Vo)
2405 - **Hogan, Carl** (Gu)
2406 - **Hogan, Claire "Shantie"** (Vo)
2407 - **Hogan, Jack** (Vo)
2408 - **Hogan, James** (Unspecified)
2409 - **Hogan, Jane** (Vo)
2410 - **Hogan, Louanne** (Vo)
2411 - **Hogan, Maryann** (Vo)
2412 - **Hogan, Philip** (Pn)
2413 - **Hogan, Regina** (Vo)
2414 - **Hogan, Silas** (Vo, Gu, Mu)
2415 - **Hogans, Clarence** (Pn)
2416 - **Hogberg, John Robert** (Vo)
2417 - **Hoge, Barbara** (Vo)
2418 - **Hogg, Margaret** (Vo)
2419 - **Hogg, Sadie** (Vo)
2420 - **Hogg, Smokey** (Vo, Gu)
2421 - **Hoggard , Lara** (Ch)
2422 - **Hogle, Arthur** (Orch)
2423 - **Hohenrath, Doris** (Vo)
2424 - **Hohenstein, Joseph** (Vo)
2425 - **Hohfeler, Marie** (Vo)
2426 - **Hohl, Gordon** (Co)
2427 - **Hohl, Ruth** (Unspecified)
2428 - **Hohlbein, Frederick W.** (Vo)
2429 - **Hohlen, Helen** (Vo)
2430 - **Hohlin, Hilda** (Vo)
2431 - **Hohn, John** (Pn)
2432 - **Hohn, Jean Constance** (Pn)
2433 - **Hoiser, Beverly** (Vo)
2434 - **Hok, Anton** (Vo)
2435 - **Hokanson, Mary Allan** (Har)
2436 - **Hokanson, Randolph** (Pn)
2437 - **Hoke, Bob** (Ba, Man)
2438 - **Hoke, Henry** (Fl)
2439 - **Hoke, Jack** (Vo)
2440 - **Hoke, Pat** (Vo)
2441 - **Hokins, Richard** (Ly)
2442 - **Holal, Elvira** (Vo)
2443 - **Holbein, Frederick W.** (Vo)
2444 - **Holbert, Bromnia** (Vo)
2445 - **Holbrook , Laura** (Vo)
2446 - **Holbrook, Roy** (Vo)
2447 - **Holcomb, Dorothy** (Orch)
2448 - **Holcomb, Bill** (Cl, Sax)
2449 - **Holcomb, Royce** (Vo)
2450 - **Holcombe, David** (Vo)
2451 - **Holden, David** (Mu)
2452 - **Holden, Harry** (Vo)
2453 - **Holden, Jane** (Vo)
2454 - **Holden, Lorenzo** (Sax)
2455 - **Holden, Lou** (Orch)
2456 - **Holden, Phebe** (Vo)
2457 - **Holden, Robert** (Gu)
2458 - **Holden, Virginia** (Vo, Vi)
2459 - **Holder, Adeline** (Pn)
2460 - **Holder, Earl** (Pn)
2461 - **Holder, Gene** (Pn)
2462 - **Holder, Isalene** (Pn)
2463 - **Holder, Mike** (Tb)
2464 - **Holder, Odette** (Vo)
2465 - **Holderman, Earl** (Unspecified)
2466 - **Holderness, George** (Vo)
2467 - **Holding, Bill** (Vo)
2468 - **Holdstock, Catherine** (Vo)
2469 - **Holdsworth, George** (Tb)
2470 - **Holey, Marshall** (Vo)
2471 - **Holiday, Betty** (Vo)
2472 - **Holiday, Bill** (Db)
2473 - **Holiday, Byron** (Vo)
2474 - **Holihan, Gerald P.** (Vo)
2475 - **Holiner, Mann** (Ly)
2476 - **Holiphant, Grassella** (Dr)
2477 - **Hollahan, Deidre** (Vo)
2478 - **Holland, Charles** (Vo)
2479 - **Holland, Clinton** (Vo)
2480 - **Holland, David** (Pn)
2481 - **Holland, Edward B. "Beat the Bell"** (Vo)
2482 - **Holland, Florence** (Vo)
2483 - **Holland, Frank** (Vo)
2484 - **Holland, Herbert "Peanuts"** (Tp)
2485 - **Holland, Kenneth** (Sax)
2486 - **Holland, Maurice** (Vo)
2487 - **Holland, Mildred** (Vo)
2488 - **Holland, Robert H.** (Vo)
2489 - **Holland, William** (Ce)
2490 - **Holland, William H.** (Vo)
2491 - **Hollander, Clarice** (Vo)
2492 - **Hollander, Dick** (Orch)
2493 - **Hollander, Jean** (Vo)
2494 - **Hollander, Marion** (Vo)
2495 - **Hollander, Max** (Vi)
2496 - **Hollander, Norman** (Ce)
2497 - **Hollander, Ralph** (Vi)
2498 - **Hollander, William** (Orch)
2499 - **Hollbeck, Olga** (Vo)
2500 - **Hollely, Morton C.** (Pn, Or, Ch)
2501 - **Hollenbeck, Lloyd L.** (Vo)
2502 - **Hollenbeck, William** (Vo)
2503 - **Holler, Isalene** (Pn)
2504 - **Holler, John** (Pn, Mu, Arr, Or)
2505 - **Hollerhagen, Ernest** (Cl, Sax)
2506 - **Hollett, Norman** (Pn, Vo, Or, Ch)
2507 - **Holley, James** (Vo)
2508 - **Holley, Joe** (Pn, Orch, Arr)
2509 - **Holley, Kay** (Ch, Pn, Xylophone)

Once upon a time . . .

2510 - **Holley, Major "Mule"** (Db, Vi, Tu)
2511 - **Holley, Otis** (Vo)
2512 - **Holliday, Betty** (Vo)
2513 - **Holliday, Carmen Le Nard** (Gu)
2514 - **Holliday, Judy** (Vo)
2515 - **Hollinger, Morton** (Unspecified)
2516 - **Hollings, Frances M.** (Vo)
2517 - **Hollingsworth, James** (Vo)
2518 - **Hollingsworth, Samuel** (Db)
2519 - **Hollingsworth, Thekla** (Mu, Ly)
2520 - **Hollins, Delrose** (Vo)
2521 - **Hollins, Tony** (Unspecified)
2522 - **Hollinshead, Redferne** (Vo)
2523 - **Hollinsworth, Pods** (Vo)
2524 - **Hollis, Elizabeth** (Vo)
2525 - **Hollis, Jean** (Vo)
2526 - **Hollister, Carroll** (Pn)
2527 - **Hollister, Horace** (Pn)
2528 - **Hollister, Luther M.** (Pn, Or, Vo)
2529 - **Hollmann, Gene** (Vo)
2530 - **Hollmann, Harriett** (Vo)
2531 - **Hollmann, Wilbur** (Pn, Vo)
2532 - **Hollon, Kenneth Lynn** (Sax)
2533 - **Holloway, Clinton** (Orch)
2534 - **Holloway, Harold** (Unspecified)
2535 - **Holloway, James Wesley Red** (Sax)
2536 - **Holloway, Joe** (Tb)
2537 - **Holloway, John Jr.** (Tb)
2538 - **Holloway, Lou** (Orch)
2539 - **Hollrock, Richard** (Vi)
2540 - **Holly, Eddie** (Vo)
2541 - **Holly, Harold** (Vo)
2542 - **Holly, Susan** (Vo)
2543 - **Holly, Vera** (Vo)
2544 - **Hollywood, Roberta** (Vo, Pn)
2545 - **Holm, Andres** (Vo)
2546 - **Holm, Celeste** (Vo)
2547 - **Holman, Arthur** (Sax)
2548 - **Holman, Bam** (Sax)
2549 - **Holman, Bill** (Cl, Orch, Arr)
2550 - **Holman, Cliff** (Cl, Sax)
2551 - **Holman, Libby** (Vo)
2552 - **Holman, Syd** (Orch)
2553 - **Holman, Thelma** (Vo)
2554 - **Holman, Vincent** (Pn, Vo)
2555 - **Holmberg, Kathryn Marie** (Vo)
2556 - **Holmer, Sonia** (Unspecified)
2557 - **Holmes, Alan** (Sax, Orch)
2558 - **Holmes, Barbara** (Vo, Ce)
2559 - **Holmes, Bobby** (Cl, Sax)
2560 - **Holmes, Charles** (Sax, Cl)
2561 - **Holmes, Dorothy** (Vo)
2562 - **Holmes, Elizabeth** (Pn)
2563 - **Holmes, Elmer** (Vi)
2564 - **Holmes, "Guy Earl"** (Mu, Co)
2565 - **Holmes, Herbie** (Orch)
2566 - **Holmes, Horace** (Cn)
2567 - **Holmes, Jack** (Tp)
2568 - **Holmes, Jimmy** (Vi)
2569 - **Holmes, Jimmy** (Vo)
2570 - **Holmes, Joe** (Vo, Gu)
2571 - **Holmes, John** (Ob)
2572 - **Holmes, John G.** (Vo)
2573 - **Holmes, Johnny** (Vo)
2574 - **Holmes, J. Everett** (Vo)
2575 - **Holmes, Leroy** (Orch, Arr)
2576 - **Holmes, Malcom H.** (Orch)
2577 - **Holmes, Maureen** (Vo)
2578 - **Holmes, Millie** (Vo)
2579 - **Holmes, Richard "Groove"** (Pn, Or)
2580 - **Holmes, Salty** (Gu, Vo)
2581 - **Holmes, Tracy** (Vo)
2582 - **Holmes, Warren** (Vo
2583 - **Holmes, Wilburn** (Ho)
2584 - **Holmes, Wright** (Vo, Gu)
2585 - **Holmgren, Herbert** (Vo)
2586 - **Holmquest, Barbara** (Pn)
2587 - **Holmquist, Gladys** (Vo)
2588 - **Holmsten, Leo** (Tb)
2589 - **Holsanson, Mary Alan** (Har)
2590 - **Holsey, Lena** (Vo)
2591 - **Holske, Billie** (Vo)
2592 - **Holst, Ernie** (Vi, Orch)
2593 - **Holst, Gustav** (Mu)
2594 - **Holstein, Saul** (Vo)
2595 - **Holsten, Adele** (Pn)
2596 - **Holt, Alan** (Vo)
2597 - **Holt, Billy** (Vo)
2598 - **Holt, Bobby** (Vo)
2599 - **Holt, Elizabeth Bette** (Vo)
2600 - **Holt, Ethelyne** (Vo)
2601 - **Holt, Henry** (Pn)
2602 - **Holt, Henry Landon** (Ch)
2603 - **Holt, Jean** (Vo)
2604 - **Holt, Kathleen** (Vo)
2605 - **Holt, Lindsley** (Dr)
2606 - **Holt, Mildred J.** (Vo)
2607 - **Holt, Nora Douglas Ray** (Vo, Mu, Ly)
2608 - **Holt, Paul Lindsey "Jelly"** (Dr)
2609 - **Holt, William H.** (Or, Pn)
2610 - **Holthausen, Jean** (Pn)
2611 - **Holton, Ben** (Vo)
2612 - **Holtsworth, Charlie** (Tp)
2613 - **Holtsworth, "Saxie"** (Sax, Cl, Orch)
2614 - **Holtz, Ernie** (Pn, Orch)
2615 - **Holtzer, Harry** (Tp)

Once upon a time . . .

2616 - **Holtzman, Gussie** (Vo)
2617 - **Holway, Ted** (Vo)
2618 - **Holwerk, Otis** (Vo)
2619 - **Holynsky, Michael** (Vo)
2620 - **Holz, Clare A.** (Vo)
2621 - **Holzer, Dorothy Maxwell** (Ly)
2622 - **Holzer, Jeannette R.** (Vo)
2623 - **Holzer, Samuel** (Vo)
2624 - **Holzhauer, Doris Katherine "Dorrie"** (Vo)
2625 - **Holzholt, Clarissa** (Vo)
2626 - **Holzke, Alice** (Vo)
2627 - **Holzman, Abraham Abe** (Mu)
2628 - **Holzman, Benjamin** (Unspecified)
2629 - **Holzman, Florence** (Vo)
2630 - **Homadue, Ruth** (Ho)
2631 - **Homan, John** (Vo)
2632 - **Hombach, Eleanore A.** (Vo)
2633 - **Homburger, Hans** (Unspecified)
2634 - **Home, James Z.** (Vi)
2635 - **Home, Lena** (Vo)
2636 - **Homer, Alice** (Vo)
2637 - **Homer, Benjamin** (Arr, Mu)
2638 - **Homer, John** (Vo)
2639 - **Homer, Louise** (Vo)
2640 - **Hommel, Donald** (Unspecified)
2641 - **Honegger, Arthur** (Pn, Orch, Mu)
2642 - **Honegger, Henri** (Ce)
2643 - **Honerkamp, Rita** (Vo)
2644 - **Honeycutt, Red** (Tp)
2645 - **Honeywill, Jack** (Tp)
2646 - **Honig, Elaine** (Vo)
2647 - **Honnsell, Japheth** (Vo)
2648 - **Honor, Pauline** (Vo)
2649 - **Honore, Gideon** (Pn)
2650 - **Honore, Marcel** (Ob)
2651 - **Honrath, Donald** (Mu)
2652 - **Honti, Joseph** (Pn)
2653 - **Hood, Adelyne** (Vo)
2654 - **Hood, Dot** (Vo)
2655 - **Hood, Helen Carolyne "Hoody"** (Vo)
2656 - **Hood, Irvin** (Pn)
2657 - **Hood, Patricia Ann** (Vo)
2658 - **Hook, Nicholas J.** (Fl, Cl, Sax, Vo)
2659 - **Hooker, Andrew** (Vo)
2660 - **Hooker, Brian** (Ly)
2661 - **Hooker, Edith** (Vo)
2662 - **Hooker, John Lee** (Vo, Gu, Mu)
2663 - **Hooker, William Jr.** (Pn)
2664 - **Hooker, William Brian** (Ly)
2665 - **Hooks, Dorothy** (Vo)
2666 - **Hookway, Warren** (Tp)
2667 - **Hoon, Kirby** (Vo)
2668 - **Hooper, Louis** (Pn)
2669 - **Hooper, Maye** (Vo)
2670 - **Hooper, Ruth** (Vo)
2671 - **Hooper, Wayne** (Vo)
2672 - **Hooven, Joe** (Tp)
2673 - **Hoover, Herbert** (Vo)
2674 - **Hoover, Paul R.** (Ch)
2675 - **Hope, Al** (Orch)
2676 - **Hope, Daisy** (Pn)
2677 - **Hope, Elmo** (Pn, Mu)
2678 - **Hope, Glenda** (Vo)
2679 - **Hope, Gloria** (Vo)
2680 - **Hope, Faith** (Vo)
2681 - **Hope, Frank** (Tp)
2682 - **Hope, Hal** (Orch)
2683 - **Hope, Janice** (Vo)
2684 - **Hope, Jesse** (Man)
2685 - **Hope, Millicent** (Vo)
2686 - **Hope, Nick** (Acc)
2687 - **Hope, Ora** (Ly, Mu)
2688 - **Hope, Peggy** (Vo)
2689 - **Hope, Susan** (Vo)
2690 - **Hopf, Albert R.** (Vo)
2691 - **Hopf, Ernest A.** (Orch)
2692 - **Hopfner, Ray** (Sax)
2693 - **Hopkins, Al** (Orch)
2694 - **Hopkins, Annie Jane** (Vo)
2695 - **Hopkins, Bob** (Tu)
2696 - **Hopkins, Claude Driskett** (Pn, Orch, Mu)
2697 - **Hopkins, Dolores** (Vo)
2698 - **Hopkins, Edna B.** (Vo)
2699 - **Hopkins, Gertrude** (Har)
2700 - **Hopkins, Herman** (Db)
2701 - **Hopkins, Joan** (Vo)
2702 - **Hopkins, Kenyon Ken** (Mu, Arr)
2703 - **Hopkins, Olyve P.** (Vo, Ch)
2704 - **Hopkins, Sam "Lightnin"** (Gu, Mu, Vo)
2705 - **Hopkins, Virginia** (Vo)
2706 - **Hopkirk, Eleanor** (Vo)
2707 - **Hopper, Grace E.** (Vo)
2708 - **Hopper, Hal** (Vo, Gu)
2709 - **Hopper, Roy Alfred** (Vi)
2710 - **Hoppie, Mary** (Vo)
2711 - **Hoppin, Coleman** (Sax)
2712 - **Hopson, Johnny** (Vo)
2713 - **Hopwood, Audrey** (Ly)
2714 - **Horan, Betty** (Vo)
2715 - **Horan, Costance Patricia** (Unspecified)
2716 - **Horan, James** (Vo)
2717 - **Horan, Margaret** (Vo)
2718 - **Horan, Mildred** (Vo)
2719 - **Horen, Lean** (Vo)
2720 - **Horend, Barbara** (Vo)
2721 - **Horend, Diane** (Vo)

Once upon a time . . .

2722 - **Horend, James** (Vo, Perc)
2723 - **Horgan, Christopher** (Vo)
2724 - **Horlick, Harry** (Orch)
2725 - **Hormann, Elsa** (Vo)
2726 - **Hormuth, Rudolf** (Vi)
2727 - **Horn, Barbara** (Vo)
2728 - **Horn, Clara E.** (Vo)
2729 - **Horn, Crista** (Vo)
2730 - **Horn, Edmund** (Pn)
2731 - **Horn, Josephine** (Pn)
2732 - **Horn, Libby** (Vo)
2733 - **Horn, Margaret Mary** (Unspecified)
2734 - **Horn, Michael C.** (Unspecified)
2735 - **Horn, Mina** (Vo)
2736 - **Horn, Ruth Evelyn** (Vo)
2737 - **Horn, Terry** (Vo)
2738 - **Hornaday, Frank** (Vo)
2739 - **Hornafius, Shirley** (Vo)
2740 - **Hornberger, Gustav O.** (Orch, Ce)
2741 - **Hornburg, Doris** (Vo)
2742 - **Horne, Celeste** (Pn)
2743 - **Horne, Ellis** (Cl)
2744 - **Horne, Henry Jr.** (Vi)
2745 - **Horne, Jane** (Vo)
2746 - **Horne, Leah** (Vo)
2747 - **Horne, Lena Mary Calhoum** (Song stylist)
2748 - **Horne, Mary** (Vo)
2749 - **Horne, Maurice** (Vo)
2750 - **Horne, Terry** (Vo)
2751 - **Horne, William** (Vo)
2752 - **Horne, William Henry** (Vo)
2753 - **Horner, Harry** (Orch)
2754 - **Horner, Maude** (Pn)
2755 - **Horner, William** (Sax)
2756 - **Horner, William Butler** (Tp)
2757 - **Horning, Frederick John** (String Bass)
2758 - **Hornir, Maria** (Pn)
2759 - **Hornor, Tom** (Vo)
2760 - **Hornstein, Gloria** (Vo)
2761 - **Hornyack, Jasper** (Vi)
2762 - **Horodas, Ambrose** (Ce)
2763 - **Horowitz, Aaron** (Vi)
2764 - **Horowitz, Alfred** (Dr)
2765 - **Horowitz, Ann** (Vo)
2766 - **Horowitz, Bernice** (Har)
2767 - **Horowitz, Cecille** (Vo)
2768 - **Horowitz, David** (Vo)
2769 - **Horowitz, Florence** (Vo)
2770 - **Horowitz, Harry** (Orch)
2771 - **Horowitz, Helen** (Vo)
2772 - **Horowitz, Iris** (Unspecified)
2773 - **Horowitz, Irving G.** (Vo)
2774 - **Horowitz, Muriel B.** (Vo)
2775 - **Horowitz, Perry** (Unspecified)
2776 - **Horowitz, Reni** (Vo)
2777 - **Horowitz, Rose** (Vo)
2778 - **Horowitz, Ruth** (Vo)
2779 - **Horowitz, Sylvia** (Pn, Vo)
2780 - **Horowitz, Victor** (Vo)
2781 - **Horowitz, Vladimir** (Pn, Orch)
2782 - **Horrochs, Florence** (Vo)
2783 - **Horrox, Frank** (Pn)
2784 - **Horsbrugh, Beatrice E.** (Vi)
2785 - **Horsey, Mabel** (Pn)
2786 - **Horsley, Gus** (Ba, Gu)
2787 - **Horsley, Mae** (Vo)
2788 - **Horst, Louis** (Pn)
2789 - **Horstmann, Dorothea** (Vo)
2790 - **Horszowski, Mieczyslaw "Miecio"** (Pn)
2791 - **Horton, Bernice** (Vo)
2792 - **Horton, "Big Walter"** (Ha)
2793 - **Horton, Carol** (Vo)
2794 - **Horton, Chauncey** (Sax)
2795 - **Horton, Ethel** (Pn)
2796 - **Horton, Hal** (Vo)
2797 - **Horton, Harry** (Vi, Orch)
2798 - **Horton, John** (Vo)
2799 - **Horton, Lilian** (Or, Pn, Harpsichord)
2800 - **Horton, Martha** (Vo)
2801 - **Horton, Mary Virginia** (Vo)
2802 - **Horton, Molly** (Vo)
2803 - **Horton, Robert** (Tb)
2804 - **Horton, Rod W.** (Orch)
2805 - **Horton, Roger** (Vo)
2806 - **Horton, Roy** (Orch)
2807 - **Horton, Russell** (Vo)
2808 - **Horton, Vaughan** (Mu, Ly)
2809 - **Horton, Vera** (Vo)
2810 - **Horton, William** (Vo)
2811 - **Horvath, Charles** (Dr)
2812 - **Horvath, Jimmy** (Sax)
2813 - **Horvath, Louis** (Vi)
2814 - **Horwitt, Arnold B.** (Ly)
2815 - **Horwitz, Claire** (Vo)
2816 - **Horwitz, Elaine** (Vo)
2817 - **Horwood, Dorothy Joan** (Vo)
2818 - **Hosa, Dohnel** (Vo, Pn)
2819 - **Hosford, Margaret** (Vo)
2820 - **Hosford, Maryalice** (Pn)
2821 - **Hosier, Beverly** (Vo)
2822 - **Hosier, Dorothy** (Vo)
2823 - **Hosier, Robert R.** (Vo)
2824 - **Hoskins, Harvey** (Gu)
2825 - **Hoskins, Jimmy** (Dr)
2826 - **Hoskins, Olive** (Vo)
2827 - **Hosley, Norma** (Orch)

Once upon a time . . .

2828 - **Hosmer, Dorothy E.** (Vo)
2829 - **Hosmer, James B.** (Fl, Mu)
2830 - **Hosp, Helen** (Vo)
2831 - **Hoss, Blanche** (Vo)
2832 - **Hoss, Collar** (Sax)
2833 - **Hostage, Arthur** (Vo)
2834 - **Hostetter, Hilda** (Vo)
2835 - **Hostetter, Joe** (Tp)
2836 - **Hotaling, Daniel "Deady"** (Orch)
2837 - **Hotaling, David** (Unspecified)
2838 - **Hotaling, Dorothy** (Vo)
2839 - **Hotaling, Joyce M.** (Vo)
2840 - **Hotaling, Patricia** (Vo)
2841 - **Hotchkiss, Phyllis** (Vo)
2842 - **Hotop, Jack** (Gu, Vo)
2843 - **Hottenroth, Jean** (Vo)
2844 - **Hotter, Hans** (Vo)
2845 - **Hotz, Margaret** (Vo)
2846 - **Hotz, Roberta** (Vo)
2847 - **Houck, Curt** (Orch)
2848 - **Houck, Ernest** (Unspecified)
2849 - **Houdini, Wilmouth** (Vo, Ly)
2850 - **Hough, Anne** (Vo)
2851 - **Hough, Basseth W.** (Pn, Or)
2852 - **Hough, Ellen** (Vo)
2853 - **Hough, Robert** (Ly, Mu)
2854 - **Houghteling, Margaret S.** (Vo)
2855 - **Houghton, Chauncey** (Tp, Sax)
2856 - **Houghton, Cheri "Dilly"** (Vo)
2857 - **Houghton, James** (Vo)
2858 - **Houghton, Richard** (Vo)
2859 - **Houghton, William** (Vo)
2860 - **Hounsell, Nancy** (Vo)
2861 - **Hounsell, William** (Unspecified)
2862 - **Hounta, John "Johnny Stein" Philip** (Dr)
2863 - **Hourcle, Johnny** (Vo)
2864 - **House, Arthur** (Tp)
2865 - **House, Danny** (Sax)
2866 - **House, Eddie James "Son" Jr.** (Vo, Gu)
2867 - **House, Helen Weiller** (Vo)
2868 - **House, Jane** (Vo)
2869 - **House, Judson** (Vo)
2870 - **House, Wallace** (Vo)
2871 - **House, William** (Vi)
2872 - **Housman, Rosalie** (Mu)
2873 - **Houston, Annette** (Vo)
2874 - **Houston, Beatrice** (Vo)
2875 - **Houston, Betty** (Vo)
2876 - **Houston, Bob** (Vo)
2877 - **Houston, Cisco** (Vo)
2878 - **Houston, Dolly** (Vo)
2879 - **Houston, Elsie** (Vo)
2880 - **Houston, Eugene** (Vo, Pn, Tb)
2881 - **Houston, Fannie Barrier** (Vo)
2882 - **Houston, Florence** (Unspecified)
2883 - **Houston, Gilbert Vandine "Cisco"** (Vo, Gu)
2884 - **Houston, Helen** (Vo)
2885 - **Houston, "Hotop Tate"** (Sax)
2886 - **Houston, Josephine** (Vo)
2887 - **Houston, Lilla Johnson** (Vo, Pn)
2888 - **Houston, Marie Berry** (Vo)
2889 - **Houston, Thomas** (Vo)
2890 - **Houston, Willetta** (Pn, Vo)
2891 - **Hovarth, Violet** (Vo)
2892 - **Hover, Harry** (Vo)
2893 - **Hoverth, Raymonf** (Vo)
2894 - **Hoverth, Rudolph** (Vo)
2895 - **Hovey, Charles H.** (Fl)
2896 - **Hovey, Sally** (Vo)
2897 - **Hovhaness, Alan** (Mu, Orch)
2898 - **Hoving, Lucas** (Vo)
2899 - **Howanietz, Georgianna Georgie** (Vo)
2900 - **Howard, Al** (Cl, Orch)
2901 - **Howard, Alfred** (Dr, Perc)
2902 - **Howard, Ann Elizabeth** (Vo)
2903 - **Howard, Avery Kid** (Tp)
2904 - **Howard, Barbara** (Vo)
2905 - **Howard, Bart** (Pn, Mu)
2906 - **Howard, Bennett** (Vo)
2907 - **Howard, Bennie** (Orch)
2908 - **Howard, Beth** (Vo)
2909 - **Howard, Bob** (Vo, Pn, Orch)
2910 - **Howard, Bruce** (Vo)
2911 - **Howard, Bunny** (Vo)
2912 - **Howard, Camille** (Pn, Vo, Orch)
2913 - **Howard, Charlie** (Gu)
2914 - **Howard, Chester** (Tb)
2915 - **Howard, Darnell** (Cl, Sax, Vi)
2916 - **Howard, Diane** (Vo)
2917 - **Howard, Donald** (Vo)
2918 - **Howard, Earle** (Orch)
2919 - **Howard, Edward Evan Duncan** (Vo, Orch, Mu)
2920 - **Howard, Erline** (Vo)
2921 - **Howard, Eunice** (Vo, Pn)
2922 - **Howard, Francis L. Joe** (Tb)
2923 - **Howard, Frank** (Vo)
2924 - **Howard, Gene** (Vo)
2925 - **Howard, George** (Vo)
2926 - **Howard, George A.** (Dr, Vib)
2927 - **Howard, George Sallade** (Orch)
2928 - **Howard, Heddy** (Mu)
2929 - **Howard, Helen** (Vo)
2930 - **Howard, James** (Vo, Vi)
2931 - **Howard, Jessie** (Vo)

Once upon a time . . .

2932 - **Howard, Joe** (Tp, Co)
2933 - **Howard, John** (Vo)
2934 - **Howard, John "Creed"** (Pn, Or)
2935 - **Howard, John Tasker** (Mu, Pn)
2936 - **Howard, Joseph E.** (Vo, Mu, Ly)
2937 - **Howard, Kathleen** (Vo)
2938 - **Howard, Laurette** (Vo)
2939 - **Howard, Lillian** (Vo)
2940 - **Howard, Louisa Howard** (Vo)
2941 - **Howard, Mel** (Ly)
2942 - **Howard, Norma** (Vo)
2943 - **Howard, Oliver** (Vo)
2944 - **Howard, Paul LeRoy "Ox Blood"** (Orch, Cl, Sax, Fl, Ob, Pn)
2945 - **Howard, Paula** (Vo)
2946 - **Howard, Randolph** (Pn)
2947 - **Howard, Rosetta** (Vo)
2948 - **Howard, Roy** (Vo, Cl)
2949 - **Howard, Runsey** (Db)
2950 - **Howard, Shemp** (Vo)
2951 - **Howard, Shirley** (Vo)
2952 - **Howard, Thad "Chuck"** (Vo)
2953 - **Howard, Wayne** (Vo)
2954 - **Howard, William** (Vo)
2955 - **Howard, Willie** (Vo)
2956 - **Howarth, Esther** (Vo)
2957 - **Howe, Ann** (Vo)
2958 - **Howe, Dorothy** (Vo)
2959 - **Howe, Florence** (Vo)
2960 - **Howe, Griffith** (Gu)
2961 - **Howe, Louise** (Vo)
2962 - **Howe, Mary** (Arr, Mu, Pn)
2963 - **Howe, Molly** (Perc)
2964 - **Howe, Raymond Jr.** (Vo)
2965 - **Howe, Walter** (Vo)
2966 - **Howell, Alphonse Jr.** (Vo)
2967 - **Howell, Bert** (Vo, Orch)
2968 - **Howell, Bill** (Tp)
2969 - **Howell, Bobbie** (Orch)
2970 - **Howell, Clenwood** (Vo)
2971 - **Howell, Connie** (Vib)
2972 - **Howell, Dan** (Mu)
2973 - **Howell, David** (Vo)
2974 - **Howell, Dudley** (Vo)
2975 - **Howell, Eleanor Louise** (Vo)
2976 - **Howell, George** (Dr)
2977 - **Howell, Joan Marie** (Vo)
2978 - **Howell, Lee** (Tb)
2979 - **Howell, Lillian** (Vo)
2980 - **Howell, Marianne** (Vo)
2981 - **Howell, Mildred** (Vo)
2982 - **Howell, Pat** (Vo)
2983 - **Howell, Ruth** (Vi)
2984 - **Howell, Thomas B.** (Mu, Ly)
2985 - **Howell, Tommy** (Tp)
2986 - **Howells, Eldon** (Mu, Arr)
2987 - **Hower, Frank** (Pn)
2988 - **Howes, Edith** (Vo)
2989 - **Howitt, Peggy** (Vo)
2990 - **Howkins, Phyllis** (Vo)
2991 - **Howkins, Walter "Buddy Boy"** (Vo)
2992 - **Howkins, Warner** (Or)
2993 - **Howland, Alice** (Vo)
2994 - **Howland, Anne** (Vo)
2995 - **Howland, Elvin** (Vo)
2996 - **Howland, Roger Loring** (Vo)
2997 - **Howland, Rosine** (Vo)
2998 - **Howland, Therese** (Pn)
2999 - **Howlett, Barbara** (Vo)
3000 - **Howlett, Lloyd** (Vo)
3001 - **Howlings, Ed** (Cl)
3002 - **Howorth, Wayne** (Mu)
3003 - **Howren, Frank** (Unspecified)
3004 - **Howrigan, Leo A.** (Vo)
3005 - **Howrigan, Patricia Agnes** (Unspecified, Vo)
3006 - **Howson, Frank A.** (Ce)
3007 - **Howson, Leonie** (Pn)
3008 - **Hoyman, Scott** (Vo)
3009 - **Hoyt, Donna** (Vo)
3010 - **Hoyt, Emma** (Vo)
3011 - **Hoyt, Jane** (Vo)
3012 - **Hoyt, Leroy** (Tb)
3013 - **Hoyt, Melvin** (Unspecified)
3014 - **Hoyt, Mildred** (Vo)
3015 - **Hrdliczka, Gertrud** (Orch)
3016 - **Hrebenetska, Maria** (Vo)
3017 - **Hreyo, Hendrew** (Vo)
3018 - **Hrivnak, Rudy** (Vo)
3019 - **Hroncich, Anthony Tony** (Sax)
3020 - **Huartz, Julian** (Pn)
3021 - **Hubay, Jeno** (Vi)
3022 - **Hubay, Telanyi** (Vi)
3023 - **Hubay,Veczey** (Vi)
3024 - **Hubbard, Alma L.** (Vo)
3025 - **Hubbard, Charles** (Sax, Cl)
3026 - **Hubbard, Doris** (Vo)
3027 - **Hubbard, Eddie** (Gu, Uk, Orch)
3028 - **Hubbard, Florrie** (Unspecified)
3029 - **Hubbard, Freddie** (Tp)
3030 - **Hubbard, George** (Orch)
3031 - **Hubbard, Grace** (Vo)
3032 - **Hubbard, Maurice** (Orch)
3033 - **Hubbard, Sandra** (Vo)
3034 - **Hubbe, Rolfe O.** (Vo)
3035 - **Hubbell, Fisk** (Vi)

Once upon a time . . .

3036 - **Hubbell, Raymond** (Mu, Orch)
3037 - **Hubble, Edward** (Tb)
3038 - **Hubbs, Norma** (Vo)
3039 - **Hubel, Rosemary** (Db)
3040 - **Huber, Gertrude** (Vo)
3041 - **Huber, Jean** (Vo)
3042 - **Huber, Otto** (Vo)
3043 - **Huber, Paul** (Vo)
3044 - **Huber, Violet** (Vo)
3045 - **Huberman, Bronislaw** (Vi)
3046 - **Hubert, Charlotte** (Vi, Orch)
3047 - **Hubert, Edward** (Gu, Ba)
3048 - **Hubert, Florence** (Vo)
3049 - **Hubert, Henry** (Vo)
3050 - **Hubert, Irene** (Vo)
3051 - **Hubert, Marcel** (Ce)
3052 - **Hubner, Gladys** (Har)
3053 - **Hucke, Herbert** (Vo)
3054 - **Hucko, Michael Andrew "Peanuts"** (Sax, Cn, Orch)
3055 - **Hudock, Robert** (Unspecified)
3056 - **Hudock, Ruth** (Unspecified)
3057 - **Huddleston, Dorothy E.** (Vo)
3058 - **Huddleston, John** (Vo)
3059 - **Huddleston, Robert** (Vo)
3060 - **Hudec, Frank** (Dr, Vo)
3061 - **Hudisch, Phyllis** (Ho)
3062 - **Hudmond, "Sister Clara" "Georgia Peach"** (Vo)
3063 - **Hudon, Hermine** (Mu, Vo)
3064 - **Hudson, Bruce** (Tp)
3065 - **Hudson, George** (Tp, Orch)
3066 - **Hudson, Howard** (Vo)
3067 - **Hudson, Inez** (Vo)
3068 - **Hudson, James Bloomer** (Vo)
3069 - **Hudson, James "Pookie"** (Vo)
3070 - **Hudson, Jan M.** (Vo)
3071 - **Hudson, Joe** (Dr)
3072 - **Hudson, Louise** (Vo)
3073 - **Hudson, Marie** (Unspecified)
3074 - **Hudson, Marjorie** (Vo)
3075 - **Hudson, Nancy** (Pn, Vo)
3076 - **Hudson, Pookie** (Vo)
3077 - **Hudson, Ridgely** (Vo)
3078 - **Hudson, Rollo** (Orch)
3079 - **Hudson, Tommy** (Sax)
3080 - **Hudson, Will** (Arr, Orch, Mu)
3081 - **Hudspeth, William** (Sax)
3082 - **Huebener, Albert T.** (Unspecified)
3083 - **Huebsch, Roselle** (Vo)
3084 - **Huehn, Julius** (Vo)
3085 - **Huerta, Robert** (Unspecified)
3086 - **Huertas, Vilma** (Vo)
3087 - **Huerter, Charles** (Mu, Ly, Pn)
3088 - **Huesgen, Anne** (Vo)
3089 - **Hueston, Billy** (Mu, Ly)
3090 - **Huewetter, Herman** (Vo)
3091 - **Huey, Charles Chapman "Chuck"** (Vo)
3092 - **Huey, Richard** (Vo)
3093 - **Huff, Catherine Esther** (Vi, Vo)
3094 - **Huff, Gloria** (Vo)
3095 - **Huff, Harriet** (Vo)
3096 - **Huff, Lois** (Vo)
3097 - **Huff, Ozzie "Bumps"** (Pn)
3098 - **Huff, William Henry Sr.** (Ly)
3099 - **Huff, William Henry Jr.** (Pn)
3100 - **Huffard, Helen** (Vo)
3101 - **Huffine, Charles** (Vo, Tp)
3102 - **Huffman, Joe** (Cl, Sax)
3103 - **Hufford, Nick** (Vo)
3104 - **Hufsmith, Fred** (Vo)
3105 - **Hufstader, Alice** (Vo)
3106 - **Hufstader, Robert** (Arr, Orch)
3107 - **Hug, Armand** (Pn)
3108 - **Huggins, Bill Lazy** (Vo)
3109 - **Huggins, Mary** (Pn)
3110 - **Hughe, Jane Ann** (Vo)
3111 - **Hughes, Archie** (Vo)
3112 - **Hughes, Bernard J.** Vo)
3113 - **Hughes, Billy** (Mu, Vo)
3114 - **Hughes, Buddy** (Vo)
3115 - **Hughes, Buster** (Vo)
3116 - **Hughes, Calvin** (Vi, Tp)
3117 - **Hughes, Carlton** (Vo)
3118 - **Hughes, Charles** (Vo)
3119 - **Hughes, Charles** (Vi)
3120 - **Hughes, Demure Revella** (Pn, Mu)
3121 - **Hughes, Edith Mary** (Unspecified)
3122 - **Hughes, Edward Joseph Red** (Vo)
3123 - **Hughes, Edwin Bethany** (Pn)
3124 - **Hughes, Ernie** (Pn)
3125 - **Hughes, Ethel** (Tb)
3126 - **Hughes, Ethel Adah** (Unspecified)
3127 - **Hughes, Frances Etta** (Vo)
3128 - **Hughes, George** (Dr, Vo)
3129 - **Hughes, Gretta** (Vo)
3130 - **Hughes, Herman** (Sax)
3131 - **Hughes, Jack** (Gu, Ba, Vo)
3132 - **Hughes, James F.** (Vo)
3133 - **Hughes, Jane Ann** (Vo)
3134 - **Hughes, Jewell Bethany** (Pn)
3135 - **Hughes, John** (Vo)
3136 - **Hughes, June** (Vo)
3137 - **Hughes, Katheleen** (Vo)
3138 - **Hughes, Katherine** (Vo)
3139 - **Hughes, Langston** (Vo, Ly)

Once upon a time . . .

3140 - **Hughes, Lysbeth** (Vo, Har)
3141 - **Hughes, Majorie** (Vo)
3142 - **Hughes, Margaret** (Pn)
3143 - **Hughes, Margaret R.** (Vo)
3144 - **Hughes, Marion** (Vo)
3145 - **Hughes, Merrill** (Orch)
3146 - **Hughes, Richard J.** (Vo)
3147 - **Hughes, Rupert** (Ly)
3148 - **Hughes, Spike** (Sax, Orch, Arr)
3149 - **Hughes, Stella** (Vo)
3150 - **Hughes, T. Penny** (Vo)
3151 - **Hughes, Velma** (Pn)
3152 - **Hughes, William** (Pn)
3153 - **Hugo, Victor** (Orch)
3154 - **Huhn, Bruno** (Pn, Mu, Orch)
3155 - **Huicine, Charles** (Tp)
3156 - **Huisking, Evelyn** (Vo)
3157 - **Hulburt, Eunice** (Vo)
3158 - **Hulette, Arthur** (Sax)
3159 - **Huley, Marian** (Pn)
3160 - **Hulick, Bill** (Sax)
3161 - **Hulka, Martin** (Unspecified)
3162 - **Hull, Ann** (Pn)
3163 - **Hull, Carter** (Ly)
3164 - **Hull, Harry** (Tu)
3165 - **Hull, Lois** (Cl)
3166 - **Hull, Lytle** (Vo)
3167 - **Hull, Mary** (Ob)
3168 - **Hullah, Jean** (Vo)
3169 - **Hulle, Robert** (Vi, Dr)
3170 - **Hulme, Anabel** (Fl, Piccolo)
3171 - **Hulme, Elsie** (Vo)
3172 - **Hulme, Iris** (Vo)
3173 - **Hulmken, John H.** (Vo)
3174 - **Huls, Eugene** (Gu, Ba, Vo)
3175 - **Hulsizer, Medeleine** (Vo)
3176 - **Hultgren, George** (Vo)
3177 - **Hults, Marion Potter** (Vo)
3178 - **Hultz, Arlo** (Pn, Or)
3179 - **Human, Madeline** (Vo)
3180 - **Humason, Thomas A.** (Pn, Or, Ch)
3181 - **Humbert, Donald** (Orch, Arr)
3182 - **Humbert, Elaine** (Vo)
3183 - **Humbert, Meredith** (Vo)
3184 - **Humby, Betty** (Pn)
3185 - **Humby, Joe** (Gu)
3186 - **Hume, Audrey** (Vo)
3187 - **Humes, Helen** (Vo, Pn)
3188 - **Humm, Baldwin Lowerre** (Unspecified)
3189 - **Hummel, Anita** (Vo)
3190 - **Hummel, Charles** (Unspecified)
3191 - **Hummel, Eleanore** (Vo)
3192 - **Hummel, Frank** (Vo)
3193 - **Hummel, Fritz** (Tb)
3194 - **Hummel, Gerard** (Vo)
3195 - **Hummel, Patricia** (Vo)
3196 - **Hummel, Ruth** (Vo)
3197 - **Hummel, Stanley** (Pn)
3198 - **Humphrey, Ann L.** (Vo)
3199 - **Humphrey, Costance** (Pn)
3200 - **Humphrey, Doris** (Pn, Vo)
3201 - **Humphrey, Gaston Percy** (Tp, Orch)
3202 - **Humphrey, Henry** (Pn, Or)
3203 - **Humphrey, Janet E.** (Vo)
3204 - **Humphrey, Joan** (Vo)
3205 - **Humphrey, Marjorie Pat** (Vo)
3206 - **Humphrey, Paul** (Vo)
3207 - **Humphrey, Willie** (Cl, Sax)
3208 - **Humphreys, Claude** (Dr)
3209 - **Humphreys, Cown** (Sax)
3210 - **Humphreys, Holly** (Tp)
3211 - **Humphreys, Marie** (Vo)
3212 - **Humphries, Conn** (Sax, Cl)
3213 - **Humphries, Frank** (Tp, Co, Orch)
3214 - **Humphries, Olly** (Gu, Ba)
3215 - **Humpstone, Nancy** (Pn)
3216 - **Hund, Irene** (Co)
3217 - **Hundling, Lloyd** (Vo)
3218 - **Hundtermark, Frank** (Tb, Arr)
3219 - **Hungerford, Lenore** (Co)
3220 - **Hunkins, Maurel** (Vi, Orch)
3221 - **Hunkins, Sterling** (Ce, Vi, Orch)
3222 - **Hunkler, Joe** (Sax)
3223 - **Hunsaker, Earl** (Vo)
3224 - **Hunt, Arthur Billings** (Vo)
3225 - **Hunt, Barbara** (Vo)
3226 - **Hunt, Bernice** (Pn)
3227 - **Hunt, Cynthia** (Pn, Vo)
3228 - **Hunt, Florence** (Vo)
3229 - **Hunt, Floyd** (Mu)
3230 - **Hunt, Frances** (Vo)
3231 - **Hunt, George** (Tb)
3232 - **Hunt, Horace** (Pn)
3233 - **Hunt, Irene** (Vo)
3234 - **Hunt, James** (Unspecified)
3235 - **Hunt, John** (Tp)
3236 - **Hunt, Louis** (Vo)
3237 - **Hunt, Marsha** (Har)
3238 - **Hunt, Mary** (Vo)
3239 - **Hunt, Mildred** (Vo)
3240 - **Hunt, Mildred Wummer** (Fl)
3241 - **Hunt, Nina** (Vo)
3242 - **Hunt, Norman** (Vo)
3243 - **Hunt, Pearl** (Vo)
3244 - **Hunt, "Pee Wee"** (Tb, Vo, Orch)
3245 - **Hunt, Sybil** (Vo)

Once upon a time . . .

3246 - **Hunt, Thurman** (Vo)
3247 - **Hunt-Wummer, Mildred** (Vo, Fl)
3248 - **Hunte, Vivian** (Vo)
3249 - **Hunter, Alexander** (Vo)
3250 - **Hunter, Alex** (Dr)
3251 - **Hunter, Alfreda** (Vo)
3252 - **Hunter, Andrea** (Vo)
3253 - **Hunter, Catherine** (Pn)
3254 - **Hunter, Charles** (Vo)
3255 - **Hunter, Constance** (Vo)
3256 - **Hunter, Edna Taylor** (Vo)
3257 - **Hunter, Ellis** (Gu)
3258 - **Hunter, Hat** (Orch)
3259 - **Hunter, Ivory Joe** (Vo, Pn)
3260 - **Hunter, Jack** (Vo)
3261 - **Hunter, Janet** (Vo)
3262 - **Hunter, Jessica** (Vo)
3263 - **Hunter, Joyce** (Vo)
3264 - **Hunter, Julie** (Vo)
3265 - **Hunter, Lena** (Vo)
3266 - **Hunter, Louise** (Vo)
3267 - **Hunter, Loyd** (Tp)
3268 - **Hunter, Margaret** (Pn)
3269 - **Hunter, Olivia** (Pn, Or, Ch)
3270 - **Hunter, Pinky** (Gu, Ba, Vo)
3271 - **Hunter, Raymond** (Vo)
3272 - **Hunter, Rosa Lee** (Vo)
3273 - **Hunter, Rudolph** (Vo)
3274 - **Hunter, Rudy** (Dr)
3275 - **Hunter, Ted** (Pn)
3276 - **Hunter, Walter** (Pn)
3277 - **Huntington, Arthur** (Pn, Or)
3278 - **Huntington, Bill** (Gu)
3279 - **Huntington, Carmaine** (Vo)
3280 - **Huntington, Joanne Jo** (Vo)
3281 - **Huntington, Lois** (Vi)
3282 - **Huntley, Irene Strong** (Pn, Or)
3283 - **Huntley, Kathlyn S.** (Vo)
3284 - **Huntley, Muriel** (Vo)
3285 - **Huntoon, Marlene** (Vo)
3286 - **Huot, Ludovic** (Vo)
3287 - **Hupfeld, Herman** (Pn, Mu, Ly, Orch)
3288 - **Hupfner, Nick** (Vi)
3289 - **Hurbont, Harry** (Vi)
3290 - **Hurd, Daniel George** (Pn, Mu, Arr)
3291 - **Hurd, Ida** (Vo)
3292 - **Hurd, Roger** (Sax)
3293 - **Hurdle, David** (Pn)
3294 - **Hurdle, Minnie** (Vo)
3295 - **Hurfurt, Skeets** (Vo)
3296 - **Hurlburt, Eunice** (Vo)
3297 - **Hurley, Clyde** (Tp, Orch)
3298 - **Hurley, Doris** (Pn)
3299 - **Hurley, Eileen** (Vo)
3300 - **Hurley, Gertrude** (Vo, Vi)
3301 - **Hurley, Grace** (Vo)
3302 - **Hurley, James** (Vo, Pn)
3303 - **Hurley, James D.** (Vo)
3304 - **Hurley, John** (Vo)
3305 - **Hurley, Lorraine** (Vi)
3306 - **Hurley, Mary J.** (Fl)
3307 - **Hurley, William** (Vo)
3308 - **Hurlman, Howard** (Unspecified)
3309 - **Hurni, Claire** (Vo)
3310 - **Hurok, Sol** (Pn)
3311 - **Huron, Marielda** (Xylophone)
3312 - **Hurst, Florence** (Vo)
3313 - **Hurst, Lou** (Vo)
3314 - **Hurst, Tex** (Db)
3315 - **Hurt, Chick** (Man, Ba, Gu, Vo)
3316 - **Hurt, Martin** (Vo)
3317 - **Hurt, John Smith "Mississippi"** (Vo, Gu)
3318 - **Hurt, Sam** (Tb)
3319 - **Hurtada, Mario** (Orch)
3320 - **Hurtado, Celso** (Perc)
3321 - **Hurte, Leroy** (Orch, Vo)
3322 - **Hurwirz, Alfred** (Unspecified)
3323 - **Hurwitz, Judith** (Pn)
3324 - **Hurwitz, Selma** (Vo)
3325 - **Hustis, James** (To)
3326 - **Huss, Henry Holden** (Pn, Mu)
3327 - **Huss, Ruth** (Vo)
3328 - **Hussa, Alexander** (Ce)
3329 - **Hussa, J. Alan** (Vi)
3330 - **Hussa, Maria** (Vo)
3331 - **Hussey, Ethel Dudley** (Unspecified)
3332 - **Hussey, James L.** (Vo)
3333 - **Hussey, Jean** (Unspecified)
3334 - **Hussey, Rogers** (Vo)
3335 - **Husten, Walter** (Vo)
3336 - **Hustins, Phyllis** (Vo)
3337 - **Huston, John** (Pn, Or, Ch)
3338 - **Huston, Josephine** (Vo)
3339 - **Hutchenrider, Clarence** (Cl, Sax, Vo)
3340 - **Hutcheson, Ernest** (Pn, Mu)
3341 - **Hutcheson, Joan** (Cl)
3342 - **Hutcheson, Leverne** (Vo)
3343 - **Hutchings, Eleanor** (Vo)
3344 - **Hutchings, Joan Ann** (Vo)
3345 - **Hutchins, David** (Vi)
3346 - **Hutchins, Douglas** (Vo)
3347 - **Hutchins, Marshall** (Tp)
3348 - **Hutchinson, Basil** (Gu)
3349 - **Hutchinson, Bob** (Tp)
3350 - **Hutchinson, Edward** (Pn)
3351 - **Hutchinson, Frank** (Vo, Gu, Ha)

Once upon a time . . .

3352 - **Hutchinson, George** (Pn, Or, Vo)
3353 - **Hutchinson, Lavert** (Sax)
3354 - **Hutchinson, Leslie A."Hutch"** (Vo, Pn)
3355 - **Hutchinson, Paul** (Vo)
3356 - **Huth, Julie** (Orch)
3357 - **Hutseth, Robert** (Cl, Sax, Orch)
3358 - **Hutson, Eric** (Vo)
3359 - **Hutson, Leroy** (Vi)
3360 - **Hutsukian, Hilda** (Vo)
3361 - **Huttenlocher, Louis** (Vo)
3362 - **Huttle, Frank** (Vo)
3363 - **Hutton, Wilton** (Tp)
3364 - **Huxley, Carroll** (Pn)
3365 - **Hyams, Harry** (Vl)
3366 - **Hyams, Marjorie "Margie"** (Pn, Vib)
3367 - **Hyams, Mark** (Pn)
3368 - **Hyams, Mary** (Pn)
3369 - **Hyatt, Donna** (Vo)
3370 - **Hyatt, Edythe** (Vo)
3371 - **Hyatt, Howard** (Vo)
3372 - **Hyatt, Michael** (Vi)
3373 - **Hyde, Alexander** (Mu, Vi)
3374 - **Hyde, Arthur Sewall** (Pn, Or)
3375 - **Hyde, Doris** (Vo)
3376 - **Hyde, Ethel** (Vo)
3377 - **Hyde, George** (Pn)
3378 - **Hyde, Grace** (Vo)
3379 - **Hyde, Herman** (Vi, Sax)
3380 - **Hyde, Victor** (Vo)
3381 - **Hyder, William James** (Vo)
3382 - **Hyer, Stanton** (Pn, Or)
3383 - **Hyland, Agnes** (Vo)
3384 - **Hyland, John** (Unspecified)
3385 - **Hyland, Patrick** (Vo)
3386 - **Hyland, Robert** (Tb)
3387 - **Hyland, Rose Elizabeth** (Vo)
3388 - **Hylas, Pat** (Vo)
3389 - **Hyles, Arnold** (Vo)
3390 - **Hyles, Vernon** (Vo)
3391 - **Hyllier, Raphael** (Vl)
3392 - **Hylton, Clyde** (Sax)
3393 - **Hylton, Jack** (Vo, Orch)
3394 - **Hyman, Abraham** (Vo)
3395 - **Hyman, Abraham** (Vi)
3396 - **Hyman, Dick** (Pn, Ha)
3397 - **Hyman, Earl** (Vo)
3398 - **Hyman, Estelle** (Vo)
3399 - **Hyman, Gloria** (Vo)
3400 - **Hyman, Harry** (Vo)
3401 - **Hyman, Mildred** (Vo)
3402 - **Hyman, Miriam** (Pn)
3403 - **Hyman, Richard Dick** (Pn, Or)
3404 - **Hyman, Robert Lowry** (Vo)
3405 - **Hyman, Vivian** (Vo)
3406 - **Hymans, Beatrice** (Vo)
3407 - **Hymanson, William** (Vi)
3408 - **Hynes, Augusta** (Vo)
3409 - **Hynes, John Alfred** (Vo)
3410 - **Hynes, Serena** (Mu, Vo)
3411 - **Hysell, Robert M.** (Acc)
3412 - **Hyster, Sam** (Tb)
3413 - **Hytchins, Harriet** (Pn, Vo)

I

from **Iacapraro**, Ida
to **Izzo**, Mildred

ABBREVIATIONS

Acc	Accordion
Arr	Arrangement
Ba	Banjo
Ce	Cello
Ch	Choirmaster
Cl	Clarinet
Cn	Clarin
Co	Cornet
Db	Double bass
Dr	Drum
Fl	Flute
Gu	Guitar
Ha	Harmonica
Har	Harp
Ho	Horn
Lu	Lute
Ly	Lyrics
Man	Mandolin
Mar	Maracas
Mu	Composer
Ob	Oboe
Or	Organ
Orch	Orchestra
Perc	Percussion
Pn	Piano
Sax	Saxophone
Tb	Trombone
Tp	Trumpet
Tu	Tuba
Uk	Ukelele
Vi	Violin
Vib	Vibraphone
Vl	Viola
Vo	Voice

Once upon a time . . .

0001 - **Iacapraro, Ida** (Pn)
0002 - **Iacona, Anna** (Vo)
0003 - **Iacuzzi, Alfred** (Vo)
0004 - **Iandolo, Maria** (Pn)
0005 - **Iannuzzi, Joseph M.** (Vo)
0006 - **Iannuzzi, Marlene** (Vo)
0007 - **Ianziti, Lucille** (Pn, Acc)
0008 - **Iarocci, Carmela** (Vo)
0009 - **Iarrusso, Frances** (Vo)
0010 - **Iasilli, Gerardo** (Orch)
0011 - **Ibarra, Diego** (Ba, Gu)
0012 - **Ibbs, Parker** (Vo)
0013 - **Ibert, Loretta** (Vo)
0014 - **Iblings, Henry** (Vo)
0015 - **Ide, Henry E.** (Pn)
0016 - **Ide, Sara** (Vo)
0017 - **Ideler, Edwin** (Vi)
0018 - **Idress, Ramez** (Mu, Ly)
0019 - **Ien, Silvan** (Unspecified)
0020 - **Iewhauer, William** (Vo)
0021 - **Igelbrink, Carl** (Vo)
0022 - **Iglesias, Alphonso** (Vo)
0023 - **Iglitzin, Abby** (Vo)
0024 - **Igoe, Sonny** (Dr)
0025 - **Igy, Pia** (Vo)
0026 - **Ihelbergher** (Cl, Sax)
0027 - **Ilchuk, Frank H.** (Orch)
0028 - **Iles, Stephen** (Pn)
0029 - **Ilette, Gladys** (Vo)
0030 - **Ilitsch, Daniza** (Vo)
0031 - **Illardi, Sid** (Tp)
0032 - **Ille, F. Wilson** (Pn)
0033 - **Illick, Ruth** (Vo)
0034 - **Illidge, Cora Gary** (Vo)
0035 - **Illuzzi, Stella** (Vo)
0036 - **Ilma, Alfred** (Vo)
0037 - **Ilse, "Nona Mae"** (Vo)
0038 - **Imber, Hembert Richard "Richard Himber"** (Orch, Mu, Ly, Vi)
0039 - **Imer, Isolde** (Vo)
0040 - **Imhof, Franz** (Vo)
0041 - **Imhof, Laurence** (Vo)
0042 - **Immediato, Cathleen** (Vo)
0043 - **Immergut, Mark** (Vo)
0044 - **Immesoete, Gary** (Vo)
0045 - **Imparato, Arturo** (Vo)
0046 - **Impellizzeri, Margaret** (Vo)
0047 - **Import, Leslie** (Vo)
0048 - **Inch, Herbert** (Pn)
0049 - **Incherchere, Daniela** (Pn)
0050 - **Incorvaia, Francis** (Vo)
0051 - **Ind, Peter** (Db)
0052 - **Indell, Lewis** (Vo)
0053 - **Indenbaum, Dorothy** (Pn, Mu)
0054 - **Indermauer, Ena** (Vo)
0055 - **Indian, Cherokee** (Vo)
0056 - **Indilla, Maryrose** (Cl)
0057 - **Inferrera, Frank** (Orch)
0058 - **Ingalls, Louise** (Vo)
0059 - **Ingalls, Sally** (Pn)
0060 - **Inge, Alfred** (Vo)
0061 - **Inge, Edward** (Cl, Sax)
0062 - **Inge, Robert** (Cl, Sax)
0063 - **Ingegno, Alfred** (Pn)
0064 - **Ingegno, Joel** (Pn)
0065 - **Ingersoll, Mack** (Cl)
0066 - **Ingersoll, Raymond G.** (Pn)
0067 - **Ingerson, Ann** (Vo)
0068 - **Ingerson, Charles F.** (Pn, Or, Ch)
0069 - **Ingham, Roger** (Vo)
0070 - **Ingle, George** (Vi)
0071 - **Ingle, Ernest J. Red** (Sax, Vo, Arr, Ly)
0072 - **Inglesby, Joan** (Pn)
0073 - **Ingraham, Gerald** (Vo)
0074 - **Ingraham, Herbert** (Mu, Ly)
0075 - **Ingraham, M.** (Vo)
0076 - **Ingram, Elizabeth Frances** (Vo)
0077 - **Ingram, Mary** (Vo)
0078 - **Ingram, Rex** (Vo)
0079 - **Ingram, Ripley** (Vo)
0080 - **Ingram, Thelma** (Pn)
0081 - **Ingrassia, Marie** (Vo)
0082 - **Ingrato, Theresa R.** (Vo)
0083 - **Innes, Norman** (Vi)
0084 - **Innis, Dorothy** (Vo)
0085 - **Innis, Ermine** (Pn)
0086 - **Innis, Leanore** (Vo)
0087 - **Inniss, Norma** (Vo)
0088 - **Insetta, Paul Peter** (Mu, Ly)
0089 - **Insolia, Norma** (Vo)
0090 - **Intelhouse, Ernie** (Co)
0091 - **Interrante, Giuseppe** (Vo)
0092 - **Intondi, Modesta** (Vo)
0093 - **Intrator, Alexander** (Vi)
0094 - **Inzerillo, Margherita** (Vo)
0095 - **Iona, Andy** (Gu, Uk, Orch)
0096 - **Iona, Audrey** (Mu)
0097 - **Iooss, Walter A.** (Pn)
0098 - **Iorillo, Arthur** (Unspecified)
0099 - **Iovine, Francesca** (Vo)
0100 - **Ipcar, Malvene** (Perc)
0101 - **Ipolyi, Stephen** (Vl)
0102 - **Ippolito, Angelina** (Vo)
0103 - **Ippolito, Carmela** (Vi)
0104 - **Ippolito, Fred** (Dr)
0105 - **Ippolito, Mildred** (Vo)

Once upon a time . . .

0106 - **Ippolito, Sally** (Vo)
0107 - **Irace, Dorothea** (Vi)
0108 - **Ireland, Ann Haden** (Vo)
0109 - **Ireland, Joan** (Vo)
0110 - **Ireland, Robert** (Ce)
0111 - **Irick, Seymour** (Tp)
0112 - **Irish, Carl** (Cl, Sax)
0113 - **Irish, George** (Fl, Cn, Sax)
0114 - **Irish, Mace** (Sax, Cl)
0115 - **Irvin, Frances** (Vo)
0116 - **Irvin, Paul** (Pn)
0117 - **Irvin, Rose** (Vi)
0118 - **Irvin, Tiny** (Vo)
0119 - **Irvine, Grace** (Vo)
0120 - **Irving, Albert Berger** (Unspecified)
0121 - **Irving, Gloria** (Pn, Vo)
0122 - **Irving, Irene Marcia** (Vo)
0123 - **Irving, Joseph** (Vo)
0124 - **Irving, Robert** (Vo)
0125 - **Irving, William D.** (Unspecified)
0126 - **Irvis, Charlie** (Tb)
0127 - **Irwin, Cecil** (Cl, Sax)
0128 - **Irwin, Lee** (Orch, Or)
0129 - **Irwin, Gene** (Mu)
0130 - **Irwin, Harriet** (Vo)
0131 - **Irwin, June** (Vo)
0132 - **Irwin, Katherine** (Vo)
0133 - **Irwin, Kathryn** (Vo)
0134 - **Irwin, Patricia** (Vo)
0135 - **Irwin, Rose** (Vi)
0136 - **Irwin, William C. K. Will** (Mu, Ly, Orch)
0137 - **Irwing, Hoyt** (Mu)
0138 - **Isaac, Benjamin** (Vo)
0139 - **Isaac, Bernard** (Vo)
0140 - **Isaac, Elaine** (Vo)
0141 - **Isaac, Harvey** (Unspecified)
0142 - **Isaac, Hyacinth** (Vo)
0143 - **Isaac, Ike** (Db)
0144 - **Isaac, Merle J. "John Merle"** (Mu)
0145 - **Isaac, Vernon** (Orch)
0146 - **Isaac, William** (Vo)
0147 - **Isaacoff, Martin** (Vo)
0148 - **Isaacs, Arlene S.** (Vo)
0149 - **Isaacs, Edna J.** (Unspecified)
0150 - **Isaacs, Muriel Theresa** (Vo)
0151 - **Isaacs, Phoebe** (Vo)
0152 - **Isaacs, Thelma** (Unspecified)
0153 - **Isaacson, Doris** (Vo)
0154 - **Isaacson, Louise S.** (Vo)
0155 - **Isaak, Harvey** (Fl)
0156 - **Isbell, Orrin** (Vo)
0157 - **Isbitt, Bernice** (Har)
0158 - **Isele, Edith** (Vo)
0159 - **Isenberg, William** (Unspecified)
0160 - **Iser, Walt** (Gu, Ba)
0161 - **Isgro, Tino** (Sax)
0162 - **Isham, Howard** (Vi)
0163 - **Iskowitz, Naomi** (Vo)
0164 - **Isles, Harrison** (Or)
0165 - **Isnard, Jeanne** (Vo)
0166 - **Isola, Frank** (Dr)
0167 - **Isolano, Jeannette** (Vo)
0168 - **Ison, Earle** (Tp)
0169 - **Ison, Robert** (Vo)
0170 - **Ispok, Barnaby** (Ce)
0171 - **Isquith, Eli** (Unspecified)
0172 - **Israel, Frances** (Vo)
0173 - **Israel, Jacob** (Vo)
0174 - **Israel, Max A.** (Unspecified)
0175 - **Israel, Paul** (Vl, Vi)
0176 - **Israel, Ralph** (Vo)
0177 - **Istomin, Eugene** (Pn)
0178 - **Iturbi, Amparo** (Pn)
0179 - **Iturbi, Jose** (Pn)
0180 - **Itzkowitz, Bessie** (Vo)
0181 - **Itzkowitz, Edward** (Vo)
0182 - **Itzler, Sidney** (Orch)
0183 - **Iurato, Joseph** (Unspecified)
0184 - **Ivanauskas, Vladas** (Vo)
0185 - **Ivantzoff, Ivan** (Vo)
0186 - **Ivarson, Herman H.** (Vo)
0187 - **Ivers, Eleanor** (Vo)
0188 - **Iversen, Ellis** (Unspecified)
0189 - **Iversen, Jean Thompson** (Vo)
0190 - **Iverson, Ann Iver** (Vo)
0191 - **Ives, Ann** (Vo, Xylophone)
0192 - **Ives, Burl** (Mu, Ly, Vo)
0193 - **Ives, Charles Edward** (Mu)
0194 - **Ives, Dermond** (Vo)
0195 - **Ivey, Ethel** (Vo)
0196 - **Ivory, Edward** (Tp, Mu)
0197 - **Iwaniw, Joseph** (Vo)
0198 - **Izard, Gertrude** (Vo)
0199 - **Izenhall, Aaron** (Tp)
0200 - **Izinicki, Genevieve** (Vo)
0201 - **Izzo, Mildred** (Vo)

. . . . . .
. . . . . .
. . . . . .
. . . . . .
. . . . . .
. . . . . .
. . . . . .
. . . . . .

J

from **Jablamski,** Cecilia
to **Jurgens,** Dick Henry

ABBREVIATIONS

Acc	Accordion
Arr	Arrangement
Ba	Banjo
Ce	Cello
Ch	Choirmaster
Cl	Clarinet
Cn	Clarin
Co	Cornet
Db	Double bass
Dr	Drum
Fl	Flute
Gu	Guitar
Ha	Harmonica
Har	Harp
Ho	Horn
Lu	Lute
Ly	Lyrics
Man	Mandolin
Mar	Maracas
Mu	Composer
Ob	Oboe
Or	Organ
Orch	Orchestra
Perc	Percussion
Pn	Piano
Sax	Saxophone
Tb	Trombone
Tp	Trumpet
Tu	Tuba
Uk	Ukelele
Vi	Violin
Vib	Vibraphone
Vl	Viola
Vo	Voice

Once upon a time . . .

0001 - **Jablamski, Cecilia** (Vo)
0002 - **Jablonski, Helen** (Vo)
0003 - **Jablow, Ellin** (Vo)
0004 - **Jablow, Esther** (Vo)
0005 - **Jaccard, Betty** (Vo)
0006 - **Jaccarino, Louis** (Vo)
0007 - **Jackino, Charles** (Tp)
0008 - **Jacklin, Theodore** (Vo)
0009 - **Jackman, Rusty** (Tb)
0010 - **Jackowska, Suzanne D'Astoria** (Vo)
0011 - **Jacks, Joan** (Pn)
0012 - **Jackson, Alberta** (Vo)
0013 - **Jackson, Aldama E.** (Pn, Vo, Ch)
0014 - **Jackson, Alex** (Vo, Sax, Orch)
0015 - **Jackson, Alice Randolph** (Pn, Or)
0016 - **Jackson, Allan** (Vo, Perc)
0017 - **Jackson, Alvin** (Pn)
0018 - **Jackson, Andy** (Pn)
0019 - **Jackson, Anna** (Vo)
0020 - **Jackson, Anna H.** (Vo)
0021 - **Jackson, Anne** (Pn)
0022 - **Jackson, Antonio Junius Tony** (Pn, Vo, Mu)
0023 - **Jackson, Armand "Jump"** (Dr, Orch)
0024 - **Jackson, Arthur** (Co)
0025 - **Jackson, Audrey** (Vo)
0026 - **Jackson, Aunt "Molly"** (Vo)
0027 - **Jackson, Barbara** (Pn)
0028 - **Jackson, Basil** (Vo)
0029 - **Jackson, Benjamin Clarence "Bull-Moose" Ben** (Orch, Vo, Sax)
0030 - **Jackson, Berton** (Orch)
0031 - **Jackson, Beverly** (Pn)
0032 - **Jackson, Blois Nahita** (Pn)
0033 - **Jackson, Bo Weavil "James Butler"** (Gu, Vo)
0034 - **Jackson, Bob** (Vo)
0035 - **Jackson, "Bull Moose"** (Vo, Sax)
0036 - **Jackson, Bus** (Pn)
0037 - **Jackson, Calvin** (Pn, Mu, Orch)
0038 - **Jackson, Charlie** (Tp)
0039 - **Jackson, Chester** (Pn, Song stylist)
0040 - **Jackson, Chubby** (Db, Orch)
0041 - **Jackson, Clarance** (Vo, Dr)
0042 - **Jackson, Claude** (Vo)
0043 - **Jackson, Clifford** (Vo)
0044 - **Jackson, Clifton Luther Cliff** (Pn)
0045 - **Jackson, Connie** (Vo)
0046 - **Jackson, Cordell** (Dr)
0047 - **Jackson, Dewey** (Orch)
0048 - **Jackson, Dorothy Ann** (Vo)
0049 - **Jackson, Earl** (Pn, Orch)
0050 - **Jackson, Eddie** (Vo, Orch)
0051 - **Jackson, Edith** (Pn)
0052 - **Jackson, Edward** (Vo)
0053 - **Jackson, Egbert** (Vi)
0054 - **Jackson, Ellis** (Tb)
0055 - **Jackson, Ethel L.** (Vo)
0056 - **Jackson, Eugene** (Vo)
0057 - **Jackson, Eula Belle** (Vo)
0058 - **Jackson, E. Aldama** (Pn, Or, Ch)
0059 - **Jackson, E. R.** (Orch)
0060 - **Jackson, Florence** (Pn, Vo)
0061 - **Jackson, Franz Robert** (Mu, Arr, Cl, Sax)
0062 - **Jackson, Freddie** (Vo)
0063 - **Jackson, Frederick Fred** (Sax)
0064 - **Jackson, George E.** (Vo)
0065 - **Jackson, George Lee** (Vo)
0066 - **Jackson, Gertrude** (Vo)
0067 - **Jackson, Glenn C.** (Pn)
0068 - **Jackson, Grace** (Vo)
0069 - **Jackson, Greig Steward "Chubby"** (Db, Orch)
0070 - **Jackson, Harold Beecher** (Vo)
0071 - **Jackson, Harriet** (Vo)
0072 - **Jackson, Harry "Pee Wee"** (Tp, Orch)
0073 - **Jackson, Helen Lucille** (Unspecified)
0074 - **Jackson, Henry** (Pn)
0075 - **Jackson, Henry** (Vo)
0076 - **Jackson, Heyward** (Dr)
0077 - **Jackson, Jack** (Orch)
0078 - **Jackson, Jackie** (Gu,Ba)
0079 - **Jackson, James Ham** (Vo, Gu)
0080 - **Jackson, James Jim** (Dr, Vo)
0081 - **Jackson, James Weldon** (Ly)
0082 - **Jackson, Janice** (Vo)
0083 - **Jackson, Jeanne** (Pn)
0084 - **Jackson, Jimmy** (Orch)
0085 - **Jackson, Joanne** (Vo)
0086 - **Jackson, Joe** (Gu, Ba, Vo)
0087 - **Jackson, John** (Cl, Sax)
0088 - **Jackson, John** (Gu, Vo)
0089 - **Jackson, John** (Vo)
0090 - **Jackson, Johnny** (Orch)
0091 - **Jackson, Joshua W.** (Sax)
0092 - **Jackson, Julia** (Vo, Pn)
0093 - **Jackson, Junius** (Pn)
0094 - **Jackson, King** (Tb)
0095 - **Jackson, Lee** (Vo)
0096 - **Jackson, Leroy** (Dr)
0097 - **Jackson, Lillian** (Pn)
0098 - **Jackson, Loochie** (Tb)
0099 - **Jackson, Lorna Doone** (Vo)
0100 - **Jackson, Louise** (Pn)
0101 - **Jackson, Lucille** (Cl)
0102 - **Jackson, Lydia** (Pn)

Once upon a time . . .

0103 - **Jackson, Mahalia** (Vo, Mu, Ly)
0104 - **Jackson, Marie** (Vo)
0105 - **Jackson, Marilyn** (Vo)
0106 - **Jackson, Mark** (Gu, Vo)
0107 - **Jackson, Mary Lou** (Pn, Mu, Vo)
0108 - **Jackson, Melvil "Lill Son"** (Gu)
0109 - **Jackson, Mike** (Pn, Mu, Ly, Acc)
0110 - **Jackson, Milton Milt "Bags"** (Pn, Vo, Vib, Gu, Mu, Orch)
0111 - **Jackson, Minnie** (Vo)
0112 - **Jackson, Murray** (Vo)
0113 - **Jackson, Myrthle** (Vo)
0114 - **Jackson, Nancy** (Vo)
0115 - **Jackson, Oliver "Bops Junior"** (Dr)
0116 - **Jackson, Otha** (Vo)
0117 - **Jackson, Patricia Anita** (Pn)
0118 - **Jackson, Philip** (Tb)
0119 - **Jackson, Preston** (Tb)
0120 - **Jackson, Quentin "Butter"** (Tb)
0121 - **Jackson, Reginald** (Vo)
0122 - **Jackson, Rhea** (Vo)
0123 - **Jackson, Rodney** (Vo)
0124 - **Jackson, Roy** (Vo)
0125 - **Jackson, Rudy** (Cl, Sax)
0126 - **Jackson, Rutherford N.** (Tb)
0127 - **Jackson, Samuel** (Pn)
0128 - **Jackson, Sarah Umpleby** (Vo)
0129 - **Jackson, Shirley** (Vo)
0130 - **Jackson, Shorty** (Pn)
0131 - **Jackson, Sumner** (Pn, Or)
0132 - **Jackson, Thelma** (Vo)
0133 - **Jackson, Theresa** (Pn)
0134 - **Jackson, Thomas R.** (Vo)
0135 - **Jackson, Torchie** (Vo)
0136 - **Jackson, Willard** (Cl)
0137 - **Jackson, William** (Vo)
0138 - **Jackson, William B**. (Vi)
0139 - **Jackson, William Henry "Papa Charlie"** (Vo, Gu, Ba, Uk)
0140 - **Jackson, Willie** (Vo)
0141 - **Jackson, W.** (Vo)
0142 - **Jacob, Anita** (Vo)
0143 - **Jacob, Fred** (Vo)
0144 - **Jacob, Marie** (Vo)
0145 - **Jacob, Merle** (Orch)
0146 - **Jacob, Sidney** (Db)
0147 - **Jacob, Sidney** (Vi)
0148 - **Jacobo, Clara** (Vo)
0149 - **Jacobovic, Helen Mary** (Vo)
0150 - **Jacobowitz, Norman** (Vo)
0151 - **Jacobowitz, Sanford** (Unspecified)
0152 - **Jacobs, Al** (Pn, Mu, Orch, Arr, Vo)
0153 - **Jacobs, Arnold** (Tu)
0154 - **Jacobs, Arthur** (Vo)
0155 - **Jacobs, Barbara** (Vo)
0156 - **Jacobs, Bernard** (Unspecified)
0157 - **Jacobs, Cecile** (Ch)
0158 - **Jacobs, Coleman** (Vi)
0159 - **Jacobs, Dale Asher** (Mu)
0160 - **Jacobs, Dave** (Tb)
0161 - **Jacobs, David S.** (Vo)
0162 - **Jacobs, Dick** (Cl, Sax)
0163 - **Jacobs, Donald W.** (Vo)
0164 - **Jacobs, Evelyn** (Vo)
0165 - **Jacobs, Helen De Witt** (Vi)
0166 - **Jacobs, Howard R. Howie** (Unspecified
0167 - **Jacobs, Ira** (Pn, Vo)
0168 - **Jacobs, Jerald** (Unspecified)
0169 - **Jacobs, Joan** (Vo)
0170 - **Jacobs, Joseph** (Pn)
0171 - **Jacobs, Joyce** (Vo)
0172 - **Jacobs, Julie** (Ob, Sax, Cl)
0173 - **Jacobs, Larry** (Unspecified)
0174 - **Jacobs, Marilyn V.** (Vo)
0175 - **Jacobs, Max** (Orch, Vi)
0176 - **Jacobs, Pete** (Dr)
0177 - **Jacobs, Roy** (Ly)
0178 - **Jacobs, Shirley** (Vo)
0179 - **Jacobsen, Dorothy** (Vo)
0180 - **Jacobsen, Evelyn** (Vo)
0181 - **Jacobsen, Gladys G.** (Vo)
0182 - **Jacobson, Arvo** (Cl, Vo, Whistler)
0183 - **Jacobson, Audrey R.** (Vo)
0184 - **Jacobson, Ben** (Vo)
0185 - **Jacobson, Carl** (Unspecified)
0186 - **Jacobson, Cecil M.** (Vo, Ch)
0187 - **Jacobson, Ebba** (Vo)
0188 - **Jacobson, Erwin** (Ce)
0189 - **Jacobson, Esther** (Vo)
0190 - **Jacobson, Hazel** (Vo)
0191 - **Jacobson, Helen Louise** (Pn, Or, Ch)
0192 - **Jacobson, Irwin** (Unspecified)
0193 - **Jacobson, Janice "Jake"** (Vo)
0194 - **Jacobson, Joyce** (Tp)
0195 - **Jacobson, Katherine** (Vo)
0196 - **Jacobson, Lois** (Pn)
0197 - **Jacobson, Pauline** (Vo)
0198 - **Jacobson, Roslyn** (Vo)
0199 - **Jacobson, Roy** (Vo)
0200 - **Jacobson, Master** (Vo)
0201 - **Jacobson, Sascha** (Vi)
0202 - **Jacobson, Vernon** (Vo)
0203 - **Jacoby, Donald** (Tp)
0204 - **Jacoby, Elliot** (Mu, Orch, Arr)
0205 - **Jacoby, Frederick** (Mu, Pn, Sax)
0206 - **Jacoby, Frieda** (Vo)

Once upon a time . . .

0207 - **Jacoby, Harry** (Vo)
0208 - **Jacoby, Irene** (Pn)
0209 - **Jacoby, Jacob** (Unspecified)
0210 - **Jacofs, Sheldon** (Unspecified)
0211 - **Jacone, James** (Vo)
0212 - **Jaconson, Hazel E.** (Pn)
0213 - **Jacot, Delima** (Vo)
0214 - **Jacquet, Jean-Baptiste Illinois** (Sax, Orch)
0215 - **Jacquet, Russell** (Tp, Orch)
0216 - **Jacquette, Louise** (Vo)
0217 - **Jacquillard, Augustine** (Vo)
0218 - **Jacudsky, Constantin** (Vo)
0219 - **Jaegel, Frederick** (Vo)
0220 - **Jaeger, Charles** (Co)
0221 - **Jaeger, Felix** (Pn)
0222 - **Jaeger, Harry** (Dr)
0223 - **Jaeger, Ingeborg Marie** (Vo)
0224 - **Jaeger, Ralph** (Vo)
0225 - **Jaenicke, Bruno** (Ho)
0226 - **Jaffe, Beltram** (Vo)
0227 - **Jaffe, Ben** (Mu)
0228 - **Jaffe, Blanche** (Pn)
0229 - **Jaffe, Charles** (Vi, Orch)
0230 - **Jaffe, Elliott** (Vo)
0231 - **Jaffe, Erika** (Vo)
0232 - **Jaffe, Herbert** (Pn, Ch)
0233 - **Jaffe, Hyman** (Sax)
0234 - **Jaffe, Jeanne** (Pn)
0235 - **Jaffe, Kayla** (Vo)
0236 - **Jaffe, Moe** (Pn, Mu, Ly, Orch)
0237 - **Jaffe, Nat** (Pn)
0238 - **Jaffe, Peter** (Cl)
0239 - **Jaffe, Stephen** (Pn)
0240 - **Jaffe, William** (Vo)
0241 - **Jagareski, Rosemarie A. "Jag"** (Vo)
0242 - **Jagel, Fredrerick** (Vo)
0243 - **Jaggi-Wier, Katherine** (Pn)
0244 - **Jagle, Frederick** (Vo)
0245 - **Jahn, Marilyn** (Vo)
0246 - **Jahoda, Fritz** (Pn, Orch)
0247 - **Jahr, Bert** (Vo)
0248 - **Jaicks, John** (Vo)
0249 - **Jakiel, Adele** (Vo
0250 - **Jamarro, Mario** (Pn)
0251 - **Jambor, Agi** (Pn)
0252 - **James, Alan Giles** (Vo)
0253 - **James, Alfred** (Vo)
0254 - **James, Ann** (Vi)
0255 - **James, Beatrice** (Vo)
0256 - **James, Billy** (Mu)
0257 - **James, Cora Belle** (Pn)
0258 - **James, David "Jelly"** (Tb)
0259 - **James, Dick** (Vo)
0260 - **James, Dolly** (Vo)
0261 - **James, Dorothea** (Vo)
0262 - **James, Eddie** (Vo)
0263 - **James, Edith** (Pn)
0264 - **James, Elmer** (Sax)
0265 - **James, Emaline** (Vo)
0266 - **James, George J.** (Vo)
0267 - **James, George "Mexico"** (Fl, Sax, Orch)
0268 - **James, Heighton D.** (Vo)
0269 - **James, Henry Haag Harry** (Tp, Mu, Orch)
0270 - **James, Hudson** (Vo)
0271 - **James, Ida Mae** (Vo)
0272 - **James, Ida Elaine** (Ly)
0273 - **James, Inez Eleanor** (Mu)
0274 - **James, Jack** (Vo)
0275 - **James, Jimmy** (Tb)
0276 - **James, Joe** (Tp, Arr)
0277 - **James, Joni** (Vo)
0278 - **James, Joseph** (Vo)
0279 - **James, Lawrence "Larry Shields"** (Cl)
0280 - **James, Lewis** (Vo)
0281 - **James, Lou Belle** (Vo)
0282 - **James, Lynwood** (Db)
0283 - **James, Margaret** (Vo)
0284 - **James, Marguerite** (Pn)
0285 - **James, Marie Louise** (Vo, Pn)
0286 - **James, Marion** (Vo)
0287 - **James, Martin** (Vo)
0288 - **James, Milton** (Pn, Mu)
0289 - **James, Milton Clark** (Unspecified)
0290 - **James, Muriel E.** (Vo)
0291 - **James, Nadine** (Vo)
0292 - **James, Nehemiah Curtis "Skip"** (Vo, Gu, Pn, Vo, Mu)
0293 - **James, Otelia** (Pn)
0294 - **James, Pearl** (Vo)
0295 - **James, Philip** (Pn, Mu, Orch, Or, Ch)
0296 - **James, Ralph** (Unspecified)
0297 - **James, Repley** (Pn)
0298 - **James, Roye George** (Vo)
0299 - **James, Rubye** (Pn)
0300 - **James, Ruth** (Pn)
0301 - **James, Ruth** (Vo)
0302 - **James, Sonny** (Orch)
0303 - **James, Walter** (Vi)
0304 - **Jameson, Gertrude Freeland** (Vo)
0305 - **Jameson, John J.** (Vo)
0306 - **Jamieson, Alvin** (Pn)
0307 - **Jamison, Anne** (Vo)
0308 - **Jamison, Lillie** (Pn)
0309 - **Jamison, Louise B.** (Ch)
0310 - **Jamison, Margaret** (Vo)

Once upon a time . . .

0311 - **Jamison, Steele** (Vo)
0312 - **Jamison, Winnie** (Vo)
0313 - **Jampel, Maurice** (Vo)
0314 - **Jamross, Margaret** (Vo)
0315 - **Janarro, Mario Umberto** (Pn, Perc)
0316 - **Jandak, Ben** (Orch)
0317 - **Jane, Betty** (Vo)
0318 - **Jane, Mary** (Vo)
0319 - **Janecek, Bob** (Unspecified)
0320 - **Janeczko, Stanley H.** (Vo)
0321 - **Janelli, Carl** (Cn)
0322 - **Janes, Arthur** (Vo)
0323 - **Janes, Charlotte** (Vo)
0324 - **Janes, Viktor** (Pn, Mu)
0325 - **Janette, Renee** (Vo)
0326 - **Janice, Kaye** (Vo)
0327 - **Janichen, Barbara** (Vi)
0328 - **Janick, Jules Julie** (Vo)
0329 - **Janicki, Brainard Lane** (Vo)
0330 - **Janiec, Henry** (Pn)
0331 - **Janis, Beverly** (Vo)
0332 - **Janis, Byron** (Pn)
0333 - **Janis, Conrad** (Dr, Tb)
0334 - **Janis, Myra** (Vo)
0335 - **Janis, Deanne** (Vo)
0336 - **Janis, Elsie** (Vo, Ly)
0337 - **Janjigian, Violet** (Vo)
0338 - **Janke, Helen** (Vo)
0339 - **Jankowski, Helen** (Vi)
0340 - **Jankus, Jonas** (Vo, Ch)
0341 - **Jannace, Armida Flora** (Vo)
0342 - **Jannace, Rita** (Vo)
0343 - **Jannuzzi, Armando** (Vo)
0344 - **Jannuzzi, Frank** (Vi)
0345 - **Janofsky, Jeanne** (Vo)
0346 - **Janon, Al** (Vo)
0347 - **Janowsky, Dorothy** (Vo)
0348 - **Janowsky, Isadore** (Db)
0349 - **Janowitz, Otto** (Pn)
0350 - **Janowitz, Sheldon** (Vo)
0351 - **Jans, Harry** (Vo)
0352 - **Jansen, Harriet Janis Werner** (Mu)
0353 - **Jansen, Jacques** (Vo)
0354 - **Jansen, Rita Mary** (Vo)
0355 - **Janson, Richard L.** (Vo)
0356 - **Janss, Gina** (Vo)
0357 - **Janssen, Herbert** (Vo)
0358 - **Janssen, Thomas** (Orch)
0359 - **Janssen, Warner** (Orch, Mu)
0360 - **Jantzen, Edelgard** (Vo)
0361 - **January, Lois** (Vo)
0362 - **January, Pepper** (Vo)
0363 - **Januszewski, Edward** (Vo)
0364 - **Januzzi, Frank** (Vi)
0365 - **Janvsky, Bonnie** (Dr)
0366 - **Jaquillard, Augustine** (Vo)
0367 - **Jarboro, Caterina** (Vo)
0368 - **Jardin, Sue** (Vo)
0369 - **Jarl, Eddie** (Orch, Acc)
0370 - **Jarlien, Saramae** (Vo)
0371 - **Jarm, Charles** (Vo)
0372 - **Jarman, John** (Mellotron)
0373 - **Jaroff, Serge** (Vo, Ch)
0374 - **Jaros, Fern Spaulding** (Tb)
0375 - **Jaroshevsky, Esther I.** (Vo)
0376 - **Jaroney, Victor Vic** (Fl, Cl, Sax, Arr)
0377 - **Jarrat, Howard** (Vo)
0378 - **Jarrat, Janice** (Vo)
0379 - **Jarret, Lucille** (Vo)
0380 - **Jarrett, Arthur** (Gu, Ba, Vo, Orch)
0381 - **Jarrett, Bobby** (Sax, Orch)
0382 - **Jarrett, Doris** (Db)
0383 - **Jarrett, Jacquelyn** (Vo)
0384 - **Jarry, Archie** (Tp)
0385 - **Jarry, Maureen P.** (Vo)
0386 - **Jarvis, Arnold** (Pn)
0387 - **Jarvis, Deane** (Vo)
0388 - **Jarvis, Elaine** (Vo)
0389 - **Jarvis, Howard** (Pn)
0390 - **Jarvis, Jane** (Pn, Mu)
0391 - **Jarvis, John** (Pn, Vo)
0392 - **Jarvis, Marie** (Vo)
0393 - **Jarvis, Vivian** (Vo, Db)
0394 - **Jary, Carmelo** (Cl, Sax)
0395 - **Jasi, Angeline** (Vo)
0396 - **Jasmagy, Ruth Miller** (Vo)
0397 - **Jasmyn, Joan** (Mu)
0398 - **Jason, Paul Dennis** (Unspecified)
0399 - **Jason, Ronnie** (Pn, Acc)
0400 - **Jason, Will** (Mu)
0401 - **Jasper, Glenn** (Pn)
0402 - **Jasper, June** (Pn)
0403 - **Jasspe, Aaron** (Mu, Vo)
0404 - **Jasulaitis, Bertha J.** (Vo)
0405 - **Jatkowski, Mary** (Vo)
0406 - **Jatoft, Wladyslaw** (Vl)
0407 - **Jattat, Howard** (Vo)
0408 - **Jaworski, Henry F.** (Vi)
0409 - **Jaxheimer, David Goodwin** (Vo, Vi)
0410 - **Jaxon, Frankie Devera "Half Pint"** (Vo)
0411 - **Jay, Frank** (Unspecified)
0412 - **Jay, Michael** (Orch)
0413 - **Jay, Nellie** (Acc)
0414 - **Jaycox, Gloria** (Vo)
0415 - **Jayne, Estelle** (Vo)
0416 - **Jayne, Harriet** (Vo)

Once upon a time . . .

0417 - **Jayne, Susan** (Vo)
0418 - **Jaysnoff, Iris** (Pn, Mu)
0419 - **Jaysnoff, June** (Pn, Mu)
0420 - **Jayson, Helen** (Vo)
0421 - **Jeager, Grace** (Vo)
0422 - **Jeager, Harry** (Mu)
0423 - **Jean, Elsie** (Mu, Ly)
0424 - **Jean, Gloria** (Vo)
0425 - **Jeanne, Phyllis** (Vo)
0426 - **Jeanne, Ruth Stuber** (Perc, Marimba)
0427 - **Jeannette, Joe** (Cl, Sax)
0428 - **Jeannicke, Bruno** (Ho)
0429 - **Jeans, Desmond** (Vo)
0430 - **Jebaily, Joan** (Pn)
0431 - **Jederby, Thore** (Vo)
0432 - **Jefferies, James** (Vo)
0433 - **Jeffers, Dorothy** (Vo)
0434 - **Jeffers, Jack** (Tb)
0435 - **Jefferson, Blind Lemon** (Vo, Gu)
0043 - **Jefferson, Clay** (Dr)
0043 - **Jefferson, Eddie Edgar** (Vo)
0438 - **Jefferson, Hilton** (Sax, Cl, Ba)
0439 - **Jefferson, Howie** (Sax)
0440 - **Jefferson, Maceo** (Gu)
0441 - **Jefferson, Mary** (Vo)
0442 - **Jefferson, Mike** (Pn)
0443 - **Jefferson, Osceola** (Unspecified)
0444 - **Jefferson, Ron** (Dr)
0445 - **Jefferson, Rufus** (Vo)
0446 - **Jefferson, Thomas "Tom Scott"** (Vo)
0447 - **Jefferson, Viola** (Vo)
0448 - **Jefferson, Warren** (Tp)
0449 - **Jeffords, Lewis** (Dr)
0450 - **Jeffrey, Andrew** (Vi)
0451 - **Jeffrey, Millicent** (Vo)
0452 - **Jeffreys, Anne** (Vo)
0453 - **Jeffries, Alfred** (Ch)
0454 - **Jeffries, Herb "Flamingo"** (Vo)
0455 - **Jeffries, William** (Vo)
0456 - **Jehan, Marie** (Vo)
0457 - **Jehli, Daniel** (Vo)
0458 - **Jejo, Carmelo** (Cl, Sax)
0459 - **Jekowsky, Sid** (Cl)
0460 - **Jelenek, Joan** (Vo)
0461 - **Jelenek, Paul** (Pn)
0462 - **Jelesnik, Eugene** (Orch)
0463 - **Jellaczyc, Jerzy** (Orch)
0464 - **Jellen, Gabe** (Ce)
0465 - **Jellinek, Harold Lester** (Vo)
0466 - **Jelling, Morton** (Unspecified)
0467 - **Jellovitz, Johnny** (Vo)
0468 - **Jencks, Frederick** (Vo)
0469 - **Jencks, Gardner** (Pn)
0470 - **Jenkel, Heinrich** (Vi)
0471 - **Jenkel, Herbert** (Tu)
0472 - **Jenkin, Heather** (Vo)
0473 - **Jenkins, Alice** (Song stylist)
0474 - **Jenkins, Allen** (Vo)
0475 - **Jenkins, Anne** (Vo, Pn)
0476 - **Jenkins, Bob** (Gu)
0477 - **Jenkins, Cecil** (Co)
0478 - **Jenkins, Clifford** (Sax)
0479 - **Jenkins, Cyril** (Vo)
0480 - **Jenkins, De Witt "Snuffy"** (Gu, Ba)
0481 - **Jenkins, Dennis E.** (Tp)
0482 - **Jenkins, Doris** (Pn, Vo)
0483 - **Jenkins, Eleanor** (Vo)
0484 - **Jenkins, Ernestine** (Unspecified)
0485 - **Jenkins, Eugene** (Pn)
0486 - **Jenkins, Florence Foster** (Vo)
0487 - **Jenkins, Frank** (Gu, Ba)
0488 - **Jenkins, Frank** (Vi)
0489 - **Jenkins, Frederick** (Tp, Vo)
0490 - **Jenkins, George** (Dr)
0491 - **Jenkins, George** (Tb)
0492 - **Jenkins, Gordon** (Orch, Pn, Arr, Mu, Ly)
0493 - **Jenkins, Harold** (Sax)
0494 - **Jenkins, Herman "Duke"** (Pn)
0495 - **Jenkins, Joe Jr.** (Tp)
0496 - **Jenkins, Katherine** (Pn)
0497 - **Jenkins, Les** (Tb)
0498 - **Jenkins, Lydia** (Vo)
0499 - **Jenkins, Madeline** (Pn)
0500 - **Jenkins, Margaret** (Vo)
0501 - **Jenkins, Mayme** (Vo)
0502 - **Jenkins, Myfany** (Vo)
0503 - **Jenkins, Newell** (Orch)
0504 - **Jenkins, Oscar** (Gu, Ba)
0505 - **Jenkins, Pat** (Tp)
0506 - **Jenkins, "Pee Wee"** (Vo)
0507 - **Jenkins, Robert** (Unspecified)
0508 - **Jenkins, Tony** (Vo)
0509 - **Jenkins, Walter B.** (Vo)
0510 - **Jenkinson, William Henry** (Vi)
0511 - **Jenks, Jane "Freckles"** (Vo)
0512 - **Jenner, Russ** (Tb)
0513 - **Jennette, Sharleen** (Vo)
0514 - **Jenney, Brad** (Tb)
0515 - **Jenney, Truman Eliot Jack** (Tb, Orch)
0516 - **Jennings, Al** (Tb)
0517 - **Jennings, Bill** (Gu, Uk)
0518 - **Jennings, Clara** (Vo)
0519 - **Jennings, Ellsworth** (Unspecified)
0520 - **Jennings, Inez** (Vo)
0521 - **Jennings, Jacqueline** (Vo)

Once upon a time . . .

0522 - **Jennings, Jean** (Vo)
0523 - **Jennings, Joan** (Vo)
0524 - **Jennings, John** (Vo)
0525 - **Jennings, Orin** (Orch)
0526 - **Jennings, Ruth** (Unspecified)
0527 - **Jennings, Sammy** (Vo)
0528 - **Jennison, Carol** (Unspecified)
0529 - **Jenny, Berty** (Vo)
0530 - **Jenny, Bob** (Vo, Tb)
0531 - **Jenny, Jack** (Orch)
0532 - **Jensen, Charles "Chic"** (Tp)
0533 - **Jensen, Edith** (Vo)
0534 - **Jensen, Eleanor** (Unspecified)
0535 - **Jensen, Franz** (Mu)
0536 - **Jensen, George** (Vo, Pn)
0537 - **Jensen, Hanne** (Vo)
0538 - **Jensen, John P.** (Vo)
0539 - **Jensen, June Ann** (Unspecified)
0540 - **Jensen, Lenore** (Vo)
0541 - **Jensen, Ludwig** (Vo)
0542 - **Jensen, Norman** (Vo)
0543 - **Jensen, Rachel M.** (Vo)
0544 - **Jensen, Robert Bob** (Tp, Co)
0545 - **Jensen, Virginia** (Unspecified)
0546 - **Jenson, Charles A.** (Unspecified)
0547 - **Jenson, Franklyn** (Vo)
0548 - **Jenssen, Mel** (Vi)
0549 - **Jentes, Harry** (Mu, Pn)
0550 - **Jepps, Edwin** (Vo)
0551 - **Jepsen, Faye Leighton "Leighton Noble"** (Vo, Mu, Arr, Orch)
0552 - **Jepson, Helen** (Vo)
0553 - **Jerabeck, John** (Sax)
0554 - **Jergens, Adele** (Vo)
0555 - **Jerguson, Thelma** (Vo)
0556 - **Jeritza, Marie** (Vo)
0557 - **Jernagin, Simone** (Pn)
0558 - **Jernakoff, George** (Unspecified)
0559 - **Jerome, Henry** (Orch)
0560 - **Jerome, Jerome** (Mu, Ly)
0561 - **Jerome, Jerry** (Sax, Cl, Orch)
0562 - **Jerome, Maude Nugent** (Ly, Mu)
0563 - **Jerome, William** (Ly, Vo)
0564 - **Jeromson, George "Germ"** (Unspecified)
0565 - **Jerret, Nick** (Sax, Cl, Orch)
0566 - **Jerry, Edward Andrew** (Gu)
0567 - **Jerussi, Robert Anthony Bob** (Unspecified)
0568 - **Jessel, George** (Mu, Orch, Ly, Vo)
0569 - **Jessner, Irene** (Vo)
0570 - **Jessup, Edgar** (Vo)
0571 - **Jessup, Joan** (Vo)
0572 - **Jessup, Red** (Tb)
0573 - **Jessye, Eva** (Vo, Ch)
0574 - **Jestrah, Millie** (Vo)
0575 - **Jeter, Claude A.** (Vo)
0576 - **Jeter, Felix** (Ce)
0577 - **Jeter, Harold H.** (Vo)
0578 - **Jeter, Hiram** (Ce)
0579 - **Jeter, James** (Tp)
0580 - **Jeter, Leonard H.** (Ce)
0581 - **Jeter, Olyve L.** (Vo, Ch)
0582 - **Jett, Lillian** (Vo)
0583 - **Jette, Sammie Lee** (Tb)
0584 - **Jettelson, Barbara** (Pn)
0585 - **Jewel, Neill** (Vo)
0586 - **Jewel, Winni** (Vo)
0587 - **Jewell, Evelyn** (Pn)
0588 - **Jewell, Mills** (Vo)
0589 - **Jewett, Costance Connie** (Vo)
0590 - **Jewett, John F.** (Sax)
0591 - **Jewett, Marion** (Pn)
0592 - **Jewett, Robert** (Vo)
0593 - **Jewett, Wilbur** (Vo)
0594 - **Jewett, William** (Ho)
0595 - **Jewitt, Louise** (Unspecified)
0596 - **Jewkes, Delos** (Vo)
0597 - **Jevne, Barbara** (Vo)
0598 - **Jez, Raymond** (Unspecified)
0599 - **Jezek, Alice E.** (Vo)
0600 - **Jezek, Jaroslay** (Pn, Mu, Arr)
0601 - **Jiles, Albert** (Dr)
0602 - **Jiles, Clay** (Dr)
0603 - **Jill, Charro** (Orch)
0604 - **Jimemez, Froilan** (Ho)
0605 - **Jimenez, Joseph Joe** (Vo)
0606 - **Jimeno, Federico** (Vo)
0607 - **Jimmie, "Peek a Boo"** (Dr, Orch)
0608 - **Jinishian, Grace** (Vo)
0609 - **Jinkis, Mamie** (Vo)
0610 - **Jipp, Naomi** (Vo)
0611 - **Jirinec, Dorothy** (Vo)
0612 - **Jivoff, Boris** (Pn)
0613 - **Joachim, Hans Heins** (Vo)
0614 - **Jobes, Stanley** (Vo)
0615 - **Jobey, Felix** (Db)
0616 - **Jobin, Raoul** (Vo)
0617 - **Jobson, Lucy** (Vo)
0618 - **Jocelyn, Mildred** (Vo)
0619 - **Joch, Josephine** (Vo)
0620 - **Jockers, Lorraine H.** (Vo)
0621 - **Jodice, Ralph** (Vo)
0622 - **Joel, Percy** (Db)
0623 - **Joels, Ise** (Pn)
0624 - **Joffee, Faye** (Vo)
0625 - **Joffee, Roberta** (Vo)

Once upon a time . . .

0626 - **Johann, Agatha** (Vo)
0627 - **Johann, Joseph** (Vo)
0628 - **Johannesen, Alice** (Vo)
0629 - **Johannesen, Grant** (Pn)
0630 - **Johansen, Alfred O. Jr.** (Pn)
0631 - **Johansen, Grace Lou Behling** (Vo)
0632 - **Johansen, Gunnar** (Pn, Mu)
0633 - **Johansen, Ruth** (Vo)
0634 - **Johansen, Signe** (Pn)
0635 - **Johansson, Alice** (Vo)
0636 - **John, Kenny** (Dr)
0637 - **John, "Little Willie"** (Vo)
0638 - **Johnakins, Leslie** (Sax, Tp)
0639 - **Johnathan, Charles** (Perc)
0640 - **Johnduff, Eleanor** (Vo)
0641 - **Johns, Albert J. Budd** (Cl, Sax, Pn)
0642 - **Johns, Glenn** (Vo)
0643 - **Johns, Harry** (Dr)
0644 - **Johns, Johnny** (Gu)
0645 - **Johns, Julian Frank** (Sax)
0646 - **Johns, Leroy** (Vo)
0647 - **Johns, Pete** (Sax)
0648 - **Johns, Thomas** (Ly, Mu)
0649 - **Johnsen, Helen G.** (Vo)
0650 - **Johnson, Adyline** (Vo)
0651 - **Johnson, Al** (Xylophono)
0652 - **Johnson, Alan** (Tb)
0653 - **Johnson, Albert** (Vo)
0654 - **Johnson, Albert J. "Budd Johnson"** (Cl, Sax)
0655 - **Johnson, Alex** (Vo)
0656 - **Johnson, Alfred H.** (Mu)
0657 - **Johnson, Alice** (Vo)
0658 - **Johnson, Alonzo "Lonnie"** (Gu, Pn, Vo, Mu)
0659 - **Johnson, Andrena** (Vo)
0660 - **Johnson, Ann** (Vo)
0661 - **Johnson, Archie** (Tp)
0662 - **Johnson, Arlene "Babs"** (Vo)
0663 - **Johnson, Arnold** (Orch, Mu, Pn, Arr)
0664 - **Johnson, Arthur Franklin** (Vo)
0665 - **Johnson, Arthur J.** (Vo)
0666 - **Johnson, Beatrice** (Vo, Pn)
0667 - **Johnson, Bennie** (Pn)
0668 - **Johnson, Betty** (Vo)
0669 - **Johnson, Bill** (Cl)
0670 - **Johnson, Bill** (Tb, Sax, Arr, Mu)
0671 - **Johnson, Bill** (Vo, Gu)
0672 - **Johnson, Billy Friday** (Vo)
0673 - **Johnson, Blanche** (Vo)
0674 - **Johnson, Blind Willie** (Gu, Vo)
0675 - **Johnson, Bob** (Vo)
0676 - **Johnson, Bobby** (Gu, Ba)
0677 - **Johnson, Bruce** (Unspecified)
0678 - **Johnson, Buddy** (Vo, Pn, Orch)
0679 - **Johnson, Bunk** (Tp)
0680 - **Johnson, Burt** (Tb)
0681 - **Johnson, Buster** (Tb)
0682 - **Johnson, Calvin** (Vo)
0683 - **Johnson, Camille** (Vo)
0684 - **Johnson, Carl** (Tp)
0685 - **Johnson, Catherine** (Ce, Vo)
0686 - **Johnson, Catherine M.** (Vo)
0687 - **Johnson, "Cee Pee"** (Vo, Orch, Dr)
0688 - **Johnson, Charles** (Vo)
0689 - **Johnson, Charles** (Dr)
0690 - **Johnson, Charles** (Tb)
0691 - **Johnson, Charles L.** (Pn, Mu, Ly)
0692 - **Johnson, Charles W.** (Pn, Or, Acc, Ch)
0693 - **Johnson, Charlie** (Pn, Orch)
0694 - **Johnson, Charlotte** (Vo)
0695 - **Johnson, Christine** (Vo)
0696 - **Johnson, Christopher** (Sax, Cl)
0697 - **Johnson, Clara** (Unspecified)
0698 - **Johnson, Clarence** (Pn, Ch, Vo)
0699 - **Johnson, Clink** (Tb, Db, Xylophone)
0700 - **Johnson, Conrad** (Tb)
0701 - **Johnson, Cynthia** (Pn)
0702 - **Johnson, Danny** (Vo)
0703 - **Johnson, David Sr.** (Orch)
0704 - **Johnson, David Jr.** (Vi, Orch)
0705 - **Johnson, Delores** (Pn)
0706 - **Johnson, Dennis** (Dr)
0707 - **Johnson, Dick** (Sax, Cl)
0708 - **Johnson, Donald** (Tp)
0709 - **Johnson, Donald** (Vo)
0710 - **Johnson, Donald** (Cl)
0711 - **Johnson, Donald** (Ob)
0712 - **Johnson, Dora** (Vo)
0713 - **Johnson, Doris** (Ce)
0714 - **Johnson, Doris** (Vo)
0715 - **Johnson, Doris** (Pn)
0716 - **Johnson, Dorothea** (Vo)
0717 - **Johnson, Dorothy** (Vo)
0718 - **Johnson, Dorothy** (Fl)
0719 - **Johnson, Douglas** (Vo, Pn)
0720 - **Johnson, Earl** (Vo)
0721 - **Johnson, Eddie "Hottie" North** (Vo)
0722 - **Johnson, Edgard A.** (Tu)
0723 - **Johnson, Edith** (Ce)
0724 - **Johnson, Edmond** (Vo)
0725 - **Johnson, Edwal "A. J."** (Sax)
0726 - **Johnson, Edward "Noon"** (Tb, Mu, Gu. Ba, Tu, Arr)
0727 - **Johnson, Edward** (Vi)
0728 - **Johnson, Edward Tobias** (Vo)

Once upon a time . . .

0729 - **Johnson, Edwin Lawrance Eddie** (Sax)
0730 - **Johnson, Elizabeth** (Sax)
0731 - **Johnson, Elizabeth** (Vo)
0732 - **Johnson, Ella** (Vo)
0733 - **Johnson, Ellen Johnny** (Vo)
0734 - **Johnson, Elvira** (Vo)
0735 - **Johnson, Endicott** (Orch)
0736 - **Johnson, Erlyn Eloise "Erline Harris"** (Vo)
0737 - **Johnson, Ernest** (Unspecified)
0738 - **Johnson, Ernestine** (Pn)
0739 - **Johnson, Estelle** (Vo)
0740 - **Johnson, Ethel** (Vo)
0741 - **Johnson, Eunice Johnny** (Db)
0742 - **Johnson, Evelyn** (Vo)
0743 - **Johnson, Florence** (Vo)
0744 - **Johnson, Florence E.** (Vo)
0745 - **Johnson, Floyd "Candy"** (Tb)
0746 - **Johnson, Frances** (Vo)
0747 - **Johnson, Frances** (Ce)
0748 - **Johnson, Freddy** (Pn)
0749 - **Johnson, Frederick "Money"** (Vo)
0750 - **Johnson, Gene** (Cl, Sax)
0751 - **Johnson, George** (Sax, Cl)
0752 - **Johnson, Gertrude** (Vo, Cl)
0753 - **Johnson, Gil** (Vo)
0754 - **Johnson, Gladys A.** (Vo, Pn)
0755 - **Johnson, Gloria C.** (Pn)
0756 - **Johnson, Grace** (Unspecified)
0757 - **Johnson, Gus Jr.** (Dr)
0758 - **Johnson, Hall** (Vi)
0759 - **Johnson, Hall Francis** (Pn, Mu, Ly, Orch, Vo, Ch, Arr)
0760 - **Johnson, Hardesty** (Vo)
0761 - **Johnson, Harold "Money"** (Tp)
0762 - **Johnson, Harold** (Vo)
0763 - **Johnson, Harriet** (Vo)
0764 - **Johnson, Harry** (Tp)
0765 - **Johnson, Harry** (Cl)
0766 - **Johnson, Harry** (Sax)
0767 - **Johnson, Haven** (Pn, Orch)
0768 - **Johnson, Hazel** (Vo)
0769 - **Johnson, Helen Ida** (Vo)
0770 - **Johnson, Herbert** (Vi)
0771 - **Johnson, Hilda** (Vo)
0772 - **Johnson, Horace** (Mu, Vo)
0773 - **Johnson, Howard** (Vo)
0774 - **Johnson, Howard** (Vi)
0775 - **Johnson, Howard E.** (Ly, Sax)
0776 - **Johnson, Hulda** (Vo)
0777 - **Johnson, Hunter** (Mu)
0778 - **Johnson, Ida F.** (Vo)
0779 - **Johnson, Irene** (Vo)
0780 - **Johnson, Isabelle W.** (Pn)
0781 - **Johnson, Isadora "Issie"** (Vo)
0782 - **Johnson, James Jimmy** (Db)
0783 - **Johnson, James Louis "Jay Jay"** (Tb, Mu, Arr, Orch)
0784 - **Johnson, James "Osie"** (Dr, Arr, Vo, Ho, Pn)
0785 - **Johnson, James P.** (Mu, Orch, Pn)
0786 - **Johnson, James Philips** (Or)
0787 - **Johnson, James Weldon** (Ly)
0788 - **Johnson, Jay** (Novachord, Vo)
0789 - **Johnson, Jean** (Vo)
0790 - **Johnson, Jean** (Or, Pn)
0791 - **Johnson, Jean** (Xylophone)
0792 - **Johnson, Jennie** (Vo)
0793 - **Johnson, Jerry** (Db)
0794 - **Johnson, Jimmie** (Pn)
0795 - **Johnson, Joe** (Tp)
0796 - **Johnson, Joe** (Vo)
0797 - **Johnson, John F.** (Vo)
0798 - **Johnson, John** (Cl)
0799 - **Johnson, John A.** (Tp)
0800 - **Johnson, John E.** (Sax)
0801 - **Johnson, John Rosamond** (Vo, Mu)
0802 - **Johnson, John Thomas** (Tu)
0803 - **Johnson, Johnnie** (Pn, Vo)
0804 - **Johnson, Johnny** (Orch, Pn)
0805 - **Johnson, Johnny J.** (Tp)
0806 - **Johnson, Johnny M.** (Vo)
0807 - **Johnson, Juanita** (Pn)
0808 - **Johnson, Julia** (Vo)
0809 - **Johnson, J. C.** (Mu, Ly, Orch, Pn)
0810 - **Johnson, J. Richmond** (Vi)
0811 - **Johnson, Katherine** (Vo)
0812 - **Johnson, Keg** (Tb)
0813 - **Johnson, King** (Orch)
0814 - **Johnson, Lars E.** (Vo)
0815 - **Johnson, Lee** (Vo)
0816 - **Johnson, Lemuel Charles "Lem" "Deacon"** (Orch, Sax)
0817 - **Johnson, Leroy** (Vo)
0818 - **Johnson, Lillan** (Pn)
0819 - **Johnson, Lillian "Lil Green"** (Vo)
0820 - **Johnson, Lois** (Vo)
0821 - **Johnson, Lonnie** (Gu, Db, Vo)
0822 - **Johnson, Louis**(Vo)
0823 - **Johnson, Lucille** (Pn, Vo)
0824 - **Johnson, Lukie** (Pn)
0825 - **Johnson, Mabel** (Db)
0826 - **Johnson, Mabel** (Vo)
0827 - **Johnson, Maceo** (Sax)
0828 - **Johnson, Manzie** (Dr, Pn, Vi)
0829 - **Johnson, Margaret** (Vo)
0830 - **Johnson, Margaret "Countess"** (Pn, Vo)

Once upon a time . . .

0831 - **Johnson, Marjorie** (Vo)
0832 - **Johnson, Marvin** (Sax)
0833 - **Johnson, Mary** (Tp)
0834 - **Johnson, Matilda** (Vo)
0835 - **Johnson, Mattye Jean** (Vo)
0836 - **Johnson, Maude E.** (Vo)
0837 - **Johnson, Maxine** (Vo, Vi)
0838 - **Johnson, Merline** (Vo)
0839 - **Johnson, Mildred** (Vo)
0840 - **Johnson, Money** (Vo, Tp)
0841 - **Johnson, Myra** (Vo)
0842 - **Johnson, Myrtle** (Dr)
0843 - **Johnson, Nancy** (Tp)
0844 - **Johnson, Ocis** (Vo)
0845 - **Johnson, Oliver "Dink"** (Dr, Vo)
0846 - **Johnson, Otis** (Tp)
0847 - **Johnson, Paul** (Vo)
0848 - **Johnson, Pedro** (Vo)
0849 - **Johnson, Penelope** (Vi)
0850 - **Johnson, Pete** (Mu, Pn)
0851 - **Johnson, Percy** (Dr)
0852 - **Johnson, Philander Chase** (Ly)
0853 - **Johnson, Queenie** (Pn)
0854 - **Johnson, Ray** (Vo)
0855 - **Johnson, Reginald** (Pn)
0856 - **Johnson, Reggie** (Pn, Orch)
0857 - **Johnson, Richard** (Vo)
0858 - **Johnson, Rita** (Gu, Vo)
0859 - **Johnson, Robert** (Sax, Tp)
0860 - **Johnson, Robert** (Vo)
0861 - **Johnson, Robert** (Bugler)
0862 - **Johnson, Robert "Bubber"** (Vo, Pn)
0863 - **Johnson, Robert I.** (Vo)
0864 - **Johnson, Robert Leroy** (Vo, Gu, Mu)
0865 - **Johnson, Roberta** (Vi)
0866 - **Johnson, Rodha** (Vo)
0867 - **Johnson, Roland T.** (Dr)
0868 - **Johnson, Rosamond J.** (Vo)
0869 - **Johnson, Rose** (Vo)
0870 - **Johnson, Roy** (Tp)
0871 - **Johnson, Roy** (Db)
0872 - **Johnson, Ruben** (Vi)
0873 - **Johnson, Ruby Moss** (Vo)
0874 - **Johnson, Ruth** (Or, Pn)
0875 - **Johnson, Ruth** (Vo)
0876 - **Johnson, Ruth** (Vo)
0877 - **Johnson, Ruth Elizabeth** (Vo)
0878 - **Johnson, Sadie** (Vo)
0879 - **Johnson, Selma** (Vo)
0880 - **Johnson, Shirley** (Pn)
0881 - **Johnson, Stanley** (Dr, Vo)
0882 - **Johnson, Theo** (Dr)
0883 - **Johnson, Theodate** (Vo)
0884 - **Johnson, Thor** (Orch)
0885 - **Johnson, Tillie** (Vo)
0886 - **Johnson, Tommy** (Pn, Or)
0887 - **Johnson, Tommy** (Vo, Gu)
0888 - **Johnson, Thomas** (Vo)
0889 - **Johnson, Una** (Vo)
0890 - **Johnson, Verna Mae** (Vo)
0891 - **Johnson, Versie** (Vo)
0892 - **Johnson, Vilma** (Vo)
0893 - **Johnson, Virgil** (Pn, Vo)
0894 - **Johnson, Virginia** (Vo)
0895 - **Johnson, Vivian** (Vo)
0896 - **Johnson, Wall** (Vi)
0897 - **Johnson, Walter** (Vo)
0898 - **Johnson, Walter E.** (Pn)
0899 - **Johnson, Walter Jr.** (Dr)
0900 - **Johnson, Wenche R.** (Vo)
0901 - **Johnson, Wesley** (Tp)
0902 - **Johnson, Wilbur** (Pn, Ch)
0903 - **Johnson, Will** (Arr, Vi, Ba, Gu)
0904 - **Johnson, William** (Vi, Ce)
0905 - **Johnson, William** (Pn)
0906 - **Johnson, William** (Vo)
0907 - **Johnson, William Luther Bill** (Sax, Cl, Vo, Orch)
0908 - **Johnson, William Spencer** (Mu, Arr)
0909 - **Johnson, Willie "Blind"** (Vo, Gu)
0910 - **Johnson, Willie Lee** (Gu)
0911 - **Johnson, Winifred** (Vo)
0912 - **Johnson, Woodrow J.** (Vo)
0913 - **Johnson, Woodrow Wilson Buddy** (Sax, Cl, Orch, Mu, Arr)
0914 - **Johnsons, Hall** (Mu, Vo)
0915 - **Johnston, Ann** (Unspecified)
0916 - **Johnston, Arthur James** (Pn, Arr, Mu, Ly)
0917 - **Johnston, Barbara** (Vo)
0918 - **Johnston, Donald W.** (Pn, Vo, Mu)
0919 - **Johnston, Carroll** (Vo, Vi)
0920 - **Johnston, Elizabeth** (Vo)
0921 - **Johnston, Emma** (Vo)
0922 - **Johnston, George** (Tp)
0923 - **Johnston, Ginger** (Vo)
0924 - **Johnston, Grace** (Vo)
0925 - **Johnston, Gwen "Mickey"** (Vo)
0926 - **Johnston, Ivan** (Tb)
0927 - **Johnston, James Philips** (Pn, Or, Ch)
0928 - **Johnston, James T.** (Vo)
0929 - **Johnston, Jess** (Vi, Gu, Vo)
0930 - **Johnston, Johnnie** (Vo)
0931 - **Johnston, Lloyd** (Vo)
0932 - **Johnston, Lorraine** (Vo)
0933 - **Johnston, "Lulu Ray"** (Pn)
0934 - **Johnston, Marion** (Vo)

To update this page please contribute any pertinent information you may have. Thank you.

Once upon a time . . .

0935 - **Johnston, Mary** (Vo)
0936 - **Johnston, Merle** (Cl, Orch, Sax)
0937 - **Johnston, Mildred** (Vi)
0938 - **Johnston, Muriel Estelle** (Vo)
0949 - **Johnston, Patricia** (Pn, Ly, Mu)
0940 - **Johnston, Robert** (Sax)
0941 - **Johnston, Ruth** (Vo)
0942 - **Johnston, Thorn** (Orch)
0943 - **Johnston, William** (Vo)
0944 - **Johnston, William Jr. Bill** (Unspecified)
0945 - **Johnston, Willie** (Vo)
0946 - **Johnstone, Blanche Stoney** (Ch, Vo)
0947 - **Johnstone, Catherine** (Vo)
0948 - **Johnstone, Cecilia** (Vo)
0949 - **Johnstone, Charlotte** (Vo)
0950 - **Johnstone, Gordon** (Ly)
0951 - **Johnstone, June** (Vo)
0952 - **Johnstone, Justine** (Vo)
0953 - **Johnstone, Robert Morton "Bob Johnston"** (Vo)
0954 - **Johnstone, Thomas A.** (Mu, Ly)
0955 - **Johnstone, Virginia** (Vo)
0956 - **Johnstone, Will B.** (Ly)
0957 - **Joii-Huise, Leila** (Vo)
0958 - **Jokel, Hansi** (Pn, Harpsichord)
0959 - **Joki, Fritzi** (Vo)
0960 - **Jokiel, Margaret** (Pn)
0961 - **Jokumsen, Ethel** (Vo)
0962 - **Jolas, Jacques** (Pn)
0963 - **Jolas, Maryla** (Pn)
0964 - **Jolles, Pearl** (Vo)
0965 - **Jolliffe, Norman** (Vo)
0966 - **Jolly, Kirby** (Tp, Tb)
0967 - **Jolly, Rita** (Vo)
0968 - **Jolly, Valena** (Vo)
0969 - **Jonas, Marjorie** (Vo)
0970 - **Jonas, Maryla** (Vo, Pn)
0971 - **Jondro, Charlie** (Dr)
0972 - **Jones, Allan** (Vo)
0973 - **Jones, Albert** (Vo)
0974 - **Jones, Albinia** (Vo)
0975 - **Jones, Alton** (Pn)
0976 - **Jones, Andrew** (Dr)
0977 - **Jones, Ann** (Vo)
0978 - **Jones, Archie** (Tb)
0979 - **Jones, Arnetta** (Pn)
0980 - **Jones, Arthur** (Mu, Orch)
0981 - **Jones, Bailey** (Vo)
0982 - **Jones, Benedict** (Vo)
0983 - **Jones, Bertha** (Sax)
0984 - **Jones, Betty Hall** (Vo, Pn)
0985 - **Jones, Bill** (Dr)
0986 - **Jones, Billy** (Vo)
0987 - **Jones, Blissie** (Vo)
0988 - **Jones, Bobby** (Tp, Co)
0989 - **Jones, Calvin "Piccolo"** (Piccolo, Fl)
0990 - **Jones, Caradoc C.** (Ch)
0991 - **Jones, Carl** (Vo, Ch)
0992 - **Jones, Carl M.** (Vo)
0993 - **Jones, Carol** (Vo)
0994 - **Jones, Carroll** (Vo)
0995 - **Jones, Catherine** (Vo)
0996 - **Jones, Cienwen** (Vo)
0997 - **Jones, Clarence M.** (Pn, Ch, Orch, Mu)
0998 - **Jones, Clarence P.** (Fl)
0999 - **Jones, Claude B.** (Tb, Vo)
1000 - **Jones, Cleveland** (Vi)
1001 - **Jones, Clifton** (Vo, Sax)
1002 - **Jones, Clyde** (Vo, Pn)
1003 - **Jones, Curtis** (Pn)
1004 - **Jones, Dale** (Db)
1005 - **Jones, Danny** (Mu)
1006 - **Jones, Darwin** (Vo, Sax)
1007 - **Jones, Dave** (Vo)
1008 - **Jones, David** (Vo)
1009 - **Jones, David Davey** (Cl, Sax)
1010 - **Jones, David Hugh** (Mu, Or, Ch)
1011 - **Jones, Dayse Lee** (Vo)
1012 - **Jones, Dewi** (Vo)
1013 - **Jones, Dick** (Pn, Arr)
1014 - **Jones, Dolly** (Tp)
1015 - **Jones, Donald** (Tb, Pn, Vo)
1016 - **Jones, Doris** (Pn)
1017 - **Jones, Dorothy** (Pn)
1018 - **Jones, Dorothy** (Vo)
1019 - **Jones, Douglas Doug** (Perc, Dr)
1020 - **Jones, Dyers** (Ho)
1021 - **Jones, Earnest** (Vo)
1022 - **Jones, Eddie "Guitar Slim"** (Gu)
1023 - **Jones, Edith Ragsdale** (Vo)
1024 - **Jones, Edmund** (Dr)
1025 - **Jones, Edward** (Pn)
1026 - **Jones, Edward** (Tp)
1027 - **Jones, Elaine** (Vo)
1028 - **Jones, Elbirda** (Vo)
1029 - **Jones, Eleanor** (Vo)
1030 - **Jones, Elijah** (Man, Gu)
1031 - **Jones, Elizabeth** (Vo)
1032 - **Jones, Ellen Marie** (Vo)
1033 - **Jones, Elsie** (Vo)
1034 - **Jones, Elvin Ray** (Dr, Orch, Mu)
1035 - **Jones, Emerson J.** (Pn)
1036 - **Jones, Emperor** (Orch)
1037 - **Jones, Englantine** (Vo)
1038 - **Jones, Ethel M.** (Vo)
1039 - **Jones, Etta** (Vo)

Once upon a time . . .

1040 - **Jones, Eugene K. Jr.** (Vi)
1041 - **Jones, Evelyn** (Pn)
1042 - **Jones, E. "Buddy"** (Vo)
1043 - **Jones, Florence** (Unspecified)
1044 - **Jones, Floyd** (Vo)
1045 - **Jones, Floyd** (Gu, Mu, Ly)
1046 - **Jones, Frances E.** (Pn)
1047 - **Jones, Franklin** (Vo)
1048 - **Jones, Frederick** (Pn)
1049 - **Jones, Fritz Russell "Ahmad Jamal"** (Pn, Mu)
1050 - **Jones, George** (Db)
1051 - **Jones, George W. Jr.** (Vi)
1052 - **Jones, Gladys** (Pn, Vo)
1053 - **Jones, Gloria** (Pn)
1054 - **Jones, Gloria** (Vo)
1055 - **Jones, Gwen** (Vo)
1056 - **Jones, Hank Henry** (Pn)
1057 - **Jones, "Happy"** (Vo)
1058 - **Jones, Harold T.** (Pn)
1059 - **Jones, Helen** (Tp)
1060 - **Jones, Helen R.** (Pn)
1061 - **Jones, Helen Elizabeth "Woods"** (Tb)
1062 - **Jones, Helyne** (Pn)
1063 - **Jones, Henrietta K.** (Vo)
1064 - **Jones, Henry Hank** (Pn, Orch, Mu, Arr)
1065 - **Jones, Henry "Moon"** (Cl, Sa)
1066 - **Jones, Henry Oliver "Ollie"** (Vo)
1067 - **Jones, Herbert** (Vo, Vib)
1068 - **Jones, Herbie** (Tp, Orch, Arr)
1069 - **Jones, Harry T.** (Vo)
1070 - **Jones, Harry Parr** (Tp)
1071 - **Jones, Heywood S.** (Mu)
1072 - **Jones, Hilda Brady** (Vo)
1073 - **Jones, Ifor** (Vo, Ch)
1074 - **Jones, Inez** (Pn, Vo)
1075 - **Jones, Irma Barroy** (Vo)
1076 - **Jones, Irving** (Pn)
1077 - **Jones, Isham Edgard** (Vo, Vi, Mu, Sax, Orch)
1078 - **Jones, Jab** (Vo, Pn, Perc)
1079 - **Jones, Jack** (Sax, Vo)
1080 - **Jones, James** (Db)
1081 - **Jones, James "Chops"** (Tp)
1082 - **Jones, James Hernry "Jimmy"** (Pn)
1083 - **Jones, Janet** (Vo)
1084 - **Jones, Jefferson** (Vo)
1085 - **Jones, Jesse Jr.** (Tp)
1086 - **Jones, Jimmy** (Vo, Pn, Orch)
1087 - **Jones, Jimmy** (Db)
1088 - **Jones, Joe "Philly"** (Dr)
1089 - **Jones, John Price** (Vo)
1090 - **Jones, John R.** (Vo, Ch)
01091 - **Jones, John "Smoky"** (Vo)
01092 - **Jones, Jonah** (Tp, Orch)
01093 - **Jones, Jonathan David Samuel Jo** (Dr, Perc)
01094 - **Jones, Josie** (Vo)
01095 - **Jones, Julia** (Vo)
01096 - **Jones, Karl** (Vo)
01097 - **Jones, Kathleen Milne** (Unspecified)
01098 - **Jones, Kermit** (Vo)
01099 - **Jones, Lee** (Vo)
01100 - **Jones, Lena** (Pn, Vo)
01101 - **Jones, Leonard** (Vo)
01102 - **Jones, Leslie** (Vo)
01103 - **Jones, Lillian** (Orch, Db)
01104 - **Jones, Lillie Mae "Betty Carter"** (Vo)
01105 - **Jones, Lindley Armstrong "Spike"** (Orch, Arr, Perc, Dr, Ba)
01106 - **Jones, Linwood** (Vo, Db)
01107 - **Jones, "Little Johnny"** (Pn, Vo)
01108 - **Jones, Lola** (Vo)
01109 - **Jones, Lou** (Tp)
01110 - **Jones, Louella** (Vo)
01111 - **Jones, Louis Vaughn** (Vi)
01112 - **Jones, Louise Mae** (Vo)
01113 - **Jones, Lucille** (Vo)
01114 - **Jones, Lucinda** (Vo)
01115 - **Jones, Luther E.** (Pn, Or)
01116 - **Jones, Mamie** (Vo)
01117 - **Jones, Marguerita** (Vo)
01118 - **Jones, Marion** (Vo)
01119 - **Jones, Marilyn** (Vo)
01120 - **Jones, Marjorie** (Vo)
01121 - **Jones, Marvin** (Vo)
01122 - **Jones, Mary** (Pn)
01123 - **Jones, Mary** (Vo)
01124 - **Jones, Mary Belle** (Vo)
01125 - **Jones, Mary L.** (Vo)
01126 - **Jones, Mason** (Ho)
01127 - **Jones, Max** (Dr, Pn, Vo)
01128 - **Jones, Medford** (Dr)
01129 - **Jones, Melvin** (Unspecified)
01130 - **Jones, Mildred** (Vo)
01131 - **Jones, Milton William** (Vo)
01132 - **Jones, Muriel** (Vo)
01133 - **Jones, Myrtle** (Vo)
01134 - **Jones, Myrtle** (Pn)
01135 - **Jones, Naomia** (Vo)
01136 - **Jones, Nathaniel** (Pn)
01137 - **Jones, Nimred** (Vi)
01138 - **Jones, Octavia** (Vo)
01139 - **Jones, Olivia Lane** (Vo)
01140 - **Jones, Ollie** (Vo)
01141 - **Jones, Orville "Hoppy"** (Vo, Bass)

Once upon a time . . .

1142 - **Jones, Owen** (Pn)
1143 - **Jones, Palmer** (Pn)
1144 - **Jones, "Papa Jo"** (Dr)
1145 - **Jones, Patricia** (Vo)
1146 - **Jones, Prince** (Tp)
1147 - **Jones, Ralph C.** (Vo)
1148 - **Jones, Ralph "Shrimp"** (Vi)
1149 - **Jones, Ray** (Pn, Vo)
1150 - **Jones, Rea Lee** (Vo)
1151 - **Jones, Rebecca** (Vo)
1152 - **Jones, Red** (Vo)
1153 - **Jones, Reunald** (Tp)
1154 - **Jones, Rhoda** (Vo)
1155 - **Jones, Richard** (Vo)
1156 - **Jones, Richard M.** (Pn, Mu, Arr, Orch)
1157 - **Jones, Robert** (Pn, Or)
1158 - **Jones, Robert Edward** (Vo)
1159 - **Jones, Robert H.** (Tp)
1160 - **Jones, Robert Lee** (Unspecified)
1161 - **Jones, Roberta** (Vo)
1162 - **Jones, Robenette** (Vo)
1163 - **Jones, Roger** (Tp)
1164 - **Jones, Roland** (Pn)
1175 - **Jones, Ronald** (Vo)
1166 - **Jones, Rosalie C.** (Vo)
1167 - **Jones, Ruby** (Tp)
1168 - **Jones, Ruth** (Pn)
1169 - **Jones, Ruth Lee "Dina Washington"** (Vo, Pn)
1170 - **Jones, Ruth Marie** (Vo)
1171 - **Jones, Samuel** (Db, Mu)
1172 - **Jones, Shrimp** (Vi)
1173 - **Jones, Stanley Stan** (Mu)
1174 - **Jones, Stephen Oscar** (Mu, Orch, Arr)
1175 - **Jones, Steve** (Gu)
1176 - **Jones, Susie** (Vo)
1177 - **Jones, Thaddeus Joseph "Thad"** (Co, Mu, Orch)
1178 - **Jones, Theora** (Pn)
1179 - **Jones, Thomas Tom** (Pn, Orch, Vo, Ch)
1180 - **Jones, Truett** (Tb)
1181 - **Jones, Virgil** (Tp)
1182 - **Jones, Virginia Ashby** (Vo)
1183 - **Jones, Wallace** (Tp)
1184 - **Jones, Walter** (Gu, Ba)
1185 - **Jones, Walter Royal** (Vo)
1186 - **Jones, Wardell** (Tp)
1187 - **Jones, Wesley** (Vo, Ch)
1188 - **Jones, William** (Vo)
1189 - **Jones, William D.** (Tp)
1190 - **Jones, William J.** (Vo, Ch)
1191 - **Jones, William R.** (Sax)
1192 - **Jones, Willis** (Vo)
1193 - **Jones, Wilmone "Slick"** (Dr, Mu)
1194 - **Jones, Wilson** (Vo)
1195 - **Jones, Winston Q.** (Vo)
1196 - **Jongeyans, George** (Vo)
1197 - **Jonk, Catherine** (Har)
1198 - **Jonker, Cornelia** (Vi)
1199 - **Jonnassen, Milton** (Unspecified)
1200 - **Jonson, William** (Pn, Ch)
1201 - **Joppa, Janet** (Tp)
1202 - **Joraleman, Isabel L.** (Vo)
1203 - **Jordan, Al** (Tb)
1204 - **Jordan, Anthony Thomas** (Vo)
1205 - **Jordan, Blanche** (Pn)
1206 - **Jordan, Charles** (Vo, Gu)
1207 - **Jordan, Connie** (Dr)
1208 - **Jordan, Dale** (Vo)
1209 - **Jordan, Dorothy Marie** (Vo)
1210 - **Jordan, Duke** (Pn)
1211 - **Jordan, Elaine** (Vo)
1212 - **Jordan, Fannie** (Vo)
1213 - **Jordan, Hilda** (Vo)
1214 - **Jordan, Irene** (Vo)
1215 - **Jordan, Janine** (Vo)
1216 - **Jordan, Jess** (Orch)
1217 - **Jordan, Jimmy** (Vo)
1218 - **Jordan, John** (Perc)
1219 - **Jordan, Joseph** (Vo)
1220 - **Jordan, Joseph Joe** (Pn, Orch, Mu, Arr)
1221 - **Jordan, John** (Gu)
1222 - **Jordan, John** (Vo)
1223 - **Jordan, John A.** (Vo)
1224 - **Jordan, Lois** (Vo)
1225 - **Jordan, Louis Thomas** (Vo, Sax, Cl, Tb, Orch, Ly)
1226 - **Jordan, Ludwig** (Tp)
1227 - **Jordan, Luke** (Gu, Vo)
1228 - **Jordan, Mary Dormer** (Vo)
1229 - **Jordan, Orion** (Pn)
1230 - **Jordan, Paul** (Orch, Arr, Pn)
1231 - **Jordan, Phillips** (Vo)
1232 - **Jordan, Rosemarie** (Pn)
1233 - **Jordan, Roy** (Mu, Ly)
1234 - **Jordan, Scott** (Vo)
1235 - **Jordan, Sheila** (Vo)
1236 - **Jordan, Steve** (Gu)
1237 - **Jordan, Taft** (Vo, Tp)
1238 - **Jordan, Virginia** (Vo)
1239 - **Jordan, William** (Vo)
1240 - **Jordan, Wings Over** (Vo)
1241 - **Jordan, Winston** (Unspecified)
1242 - **Jordis, Grace** (Vo)
1243 - **Jordy, Hal** (Cl, Sax)
1244 - **Jorgens, Millard** (Vo)

Once upon a time . . .

1245 - **Jorgensen, Gerd** (Vo)
1246 - **Jorgensen, Walter** (Pn, Acc, Vo)
1247 - **Jorgenson, Harry Son** (Unspecified)
1248 - **Jorgeson, George** (Vi)
1249 - **Jorian, Diane** (Vo)
1250 - **Jorio, Americo** (Vo)
1251 - **Jorjorian, Neure** (Vo)
1252 - **Jose, Senor** (Orch)
1253 - **Joseffy, Rafael** (Pn)
1254 - **Josefowitz, Mira** (Vo)
1255 - **Josefovts, Teri** (Pn, Mu, Ly)
1256 - **Joseloff, Stanley** (Ly)
1257 - **Josenhans, Ruth** (Vo)
1258 - **Joseph, Alverdo Bertha** (Pn)
1259 - **Joseph, Donald** (Tp)
1260 - **Joseph, Edgard** (Vo)
1261 - **Joseph, Edna M.** (Vo)
1262 - **Joseph, Emmy** (Vo)
1263 - **Joseph, Gloria** (Vo)
1264 - **Joseph, Gwendolyn** (Pn)
1265 - **Joseph, Irving** (Pn)
1266 - **Joseph, Patricia** (Vo)
1267 - **Joseph, Philip** (Cl)
1268 - **Joseph, Pleasent "Cousin Joe"** (Vo, Pn)
1269 - **Joseph, Walter** (Pn)
1270 - **Joseph, William "Doc Basso"** (Db)
1271 - **Joseph, Willie "One Leg"** (Pn)
1272 - **Josephs, Joseph** (Vo)
1273 - **Josephs, Warren** (Vo)
1274 - **Josephson, Anne** (Vo)
1275 - **Josephson, Audrey** (Vo)
1276 - **Josephson, Barney** (Orch)
1277 - **Josephy, Alvin** (Dr)
1278 - **Joshua, Samuel L.** (Dr)
1279 - **Joslin, Charlotte** (Vo)
1280 - **Joslin, Doris** (Vo)
1281 - **Joslin, Marie** (Vo)
1282 - **Joslyn, Frances** (Vo)
1283 - **Josten, Werner** (Mu)
1284 - **Josty, Nancy** (Vo)
1285 - **Jouatte, Georges** (Vo)
1286 - **Jousson, Gladys V. S.** (Vo, Ch)
1287 - **Joustra, Wilbur** (Sax)
1288 - **Jovez, Gordon** (Vo)
1289 - **Jovia, Joe** (Tp)
1290 - **Jowaiszas, Casimer** (Vo)
1291 - **Joy, Adelaide** (Pn)
1292 - **Joy, Alice** (Vo)
1293 - **Joy, Gladys** (Vo)
1294 - **Joy, Jack** (Pn)
1295 - **Joy, James Jimmy** (Orch)
1296 - **Joy, Leonard** (Orch)
1297 - **Joyce, Alyce** (Vl)
1298 - **Joyce, Berry** (Vo)
1299 - **Joyce, Billie** (Vo)
1300 - **Joyce, Catherine Teresa** (Vo)
1301 - **Joyce, Daniel** (Vo)
1302 - **Joyce, Dolores** (Vo)
1303 - **Joyce, Evelyn** (Vo)
1304 - **Joyce, Gerald** (Vi)
1305 - **Joyce, Harriet** (Har, Vo)
1306 - **Joyce, James Jimmy** (Orch, Vo)
1307 - **Joyce, John** (Har)
1308 - **Joyce, John** (Unspecified)
1309 - **Joyce, Joseph** (Vo)
1310 - **Joyce, Margaret M.** (Vo)
1311 - **Joyce, Marion** (Vo)
1312 - **Joyce, May** (Vo)
1313 - **Joyce, Patricia** (Vo)
1314 - **Joyce, Paul** (Pn)
1315 - **Joyce, Rosemarie** (Unspecified)
1316 - **Joyce, Vickie** (Vo)
1317 - **Joyner, Bob "Bob Howard"** (Vo, Pn)
1318 - **Joyner, John** (Sax)
1319 - **Joyner, Uke** (Vo)
1320 - **Joyner, Vance** (Vo)
1321 - **Juans, Don** (Vo)
1322 - **Juarez, Juanita** (Vo)
1323 - **Jubach, Lorraine** (Vo)
1324 - **Juchem, Pearl** (Vo)
1325 - **Judah, Katherine** (Vo)
1326 - **Judd, Eleanor** (Pn)
1327 - **Judd, Freda Holbrook** (Vo)
1328 - **Judd, Jappie** (Mu)
1329 - **Judd, Orrin G.** (Vo)
1330 - **Judell, Barbara** (Unspecified)
1331 - **Judels, Jules** (Vo)
1332 - **Judge, Jane** (Vo)
1333 - **Judge, Louis** (Sax)
1334 - **Judge, Margaret** (Vo)
1335 - **Judge, Marjorie** (Unspecified)
1336 - **Judge, Winnifred** (Vo)
1337 - **Judlik, Regina** (Vo)
1338 - **Judson, Anne** (Vo)
1339 - **Judson, Arthur** (Vi)
1340 - **Juele, Frank** (Orch)
1341 - **Juergensen, Helen** (Ce)
1342 - **Juerguson, Thelma** (Vo)
1343 - **Juillerat, James** (Cl)
1344 - **Julander, Viola** (Pn, Or)
1345 - **Jules, Gloria** (Vo)
1346 - **Jules, Harold A.** (Vo)
1347 - **Juley, Helen** (Vo)
1348 - **Juley, Martha** (Cl, Vo)
1349 - **Julian, Eddie Eddy** (Dr)
1350 - **Julian, Gabe** (Pn, Arr)

Once upon a time . . .

1351 - **Julian, Lewis** (Vo)
1352 - **Julian, Maria** (Vo)
1353 - **Julian, Myrtle** (Vo)
1354 - **Julian, Zeb** (Gu)
1355 - **Julianelli, Roger** (Vo)
1356 - **Julie, Roy** (Vo)
1357 - **Julius, Lela** (Tb)
1358 - **Julle, Loretta** (Vo)
1359 - **Jun, Rose Marie** (Vo)
1360 - **June, Elizabeth** (Vo)
1361 - **Jung, Dorothy** (Vo)
1362 - **Jung, Hildegarde** (Vo)
1363 - **Jung, Mara** (Vo)
1364 - **Jung, Marjorie** (Vo)
1365 - **Jung, William** (Sax)
1366 - **Juntwait, Thora** (Vo)
1367 - **Jurasdorf, Dorothy** (Vo)
1368 - **Jurgens, Dick Henry** (Orch, Mu)

The next update will become available in June 2025

K

from **Ka'ai,** Ernest

to **Kyte,** Florence

ABBREVIATIONS

Acc	Accordion
Arr	Arrangement
Ba	Banjo
Ce	Cello
Ch	Choirmaster
Cl	Clarinet
Cn	Clarin
Co	Cornet
Db	Double bass
Dr	Drum
Fl	Flute
Gu	Guitar
Ha	Harmonica
Har	Harp
Ho	Horn
Lu	Lute
Ly	Lyrics
Man	Mandolin
Mar	Maracas
Mu	Composer
Ob	Oboe
Or	Organ
Orch	Orchestra
Perc	Percussion
Pn	Piano
Sax	Saxophone
Tb	Trombone
Tp	Trumpet
Tu	Tuba
Uk	Ukelele
Vi	Violin
Vib	Vibraphone
Vl	Viola
Vo	Voice

Once upon a time . . .

0001 - **Ka'ai, Ernest** (Gu, Uk, Man, Ch)
0002 - **Ka'aihue, Johnny** (Vo)
0003 - **Ka'aihue Malia Mary Kaye** (Vo, Ch)
0004 - **Kaatze, Dorothea** (Vo, Ch)
0005 - **Kaatzs, Pauline** (Vo)
0006 - **Kabak, Milton** (Tb)
0007 - **Kabawsky, Paul** (Vo)
0008 - **Kabayo, Gilopez** (Vi)
0009 - **Kachma, John** (Vo)
0010 - **Kacoure, Leo** (Vo)
0011 - **Kadaway, Phil** (Tu)
0012 - **Kaderian, Sara S.** (Vo)
0013 - **Kaderly, Catherine** (Pn, Or)
0014 - **Kadison, Lily** (Pn)
0015 - **Kadison, Philip** (Mu, Ly)
0016 - **Kadison, Pola** (Pn)
0017 - **Kadle, Eddie** (Unspecified)
0018 - **Kadlec, Dorothy** (Vo)
0019 - **Kaelin, Edward** (Vo)
0020 - **Kaelin, Elizabeth H.** (Vo)
0021 - **Kaelin, Harold** (Tp)
0022 - **Kaestle, Anne T.** (Vo)
0023 - **Kaftas, George J.** (Vo)
0024 - **Kafton, Arthur** (Ce)
0025 - **Kagan, Kapov** (Vo)
0026 - **Kagan, Pesca** (Pn, Vo)
0027 - **Kagen, Anne M.** (Vo)
0028 - **Kagen, Sergius** (Pn, Vo)
0029 - **Kahakalau, Robert "Bob Carter"** (Db, Arr)
0030 - **Kahal, Irving** (Vo, Ly)
0031 - **Kahan, Grace LeBoy** (Mu)
0032 - **Kahan, Sondra Sandy** (Vo)
0033 - **Kahane, Esther** (Vo)
0034 - **Kahane, Martin** (Vo)
0035 - **Kahill, Irene** (Vo)
0036 - **Kahl, Doris Nilo** (Sax, Cl)
0037 - **Kahn, Alfred** (Gu, Ba)
0038 - **Kahn, Alfred F. Connie** (Vo)
0039 - **Kahn, Albert** (Orch)
0040 - **Kahn, Arthur** (Orch, Arr, Mu)
0041 - **Kahn, Ashim** (Vo)
0042 - **Kahn, Audrey** (Vo)
0043 - **Kahn, Bette Ann** (Vo)
0044 - **Kahn, David** (Vi, Pn)
0045 - **Kahn, Donald** (Mu)
0046 - **Kahn, Erich Itor** (Pn)
0047 - **Kahn, Esther** (Vo)
0048 - **Kahn, Grace Le Boy** (Mu)
0049 - **Kahn, Joseph** (Pn)
0050 - **Kahn, Julian** (Ce)
0051 - **Kahn, Libby** (Vo)
0052 - **Kahn, Morris** (Vi, Ce)
0053 - **Kahn, Morton** (Pn)
0054 - **Kahn, Morton** (Cl)
0055 - **Kahn, Percy** (Pn)
0056 - **Kahn, Richard** (Pn)
0057 - **Kahn, Roger Wolfe** (Mu, Orch, Sax, Vi)
0058 - **Kahn, Sammy** (Orch, Mu)
0059 - **Kahn, Sue** (Vo)
0060 - **Kahn, Sylvia** (Pn)
0061 - **Kahn, Sylvia** (Vo)
0062 - **Kahn, Tiny** (Dr, Mu, Arr)
0063 - **Kahn, Walter** (Vi, Co)
0064 - **Kahout, Hank** (Pn)
0065 - **Kain, Elsie** (Vo)
0066 - **Kain, Paul** (Orch, Mu)
0067 - **Kaintuck, June** (Pn)
0068 - **Kaiser, Betty** (Unspecified)
0069 - **Kaitz, Ben** (Vi)
0070 - **Kakerback, Beth** (Vo)
0071 - **Kakis, Nondas** (Vi)
0072 - **Kakuris, Angelo P.** (Vo)
0073 - **Kalafatich, Josef** (Vo)
0074 - **Kalata, Patricia L.** (Vo)
0075 - **Kalayjian, Marian** (Pn)
0076 - **Kalboos, Lonya** (Vo, Pn, Acc)
0077 - **Kalduff, Elsie** (Vo)
0078 - **Kaleko, Gil** (Vo)
0079 - **Kalen, Elfrieda** (Vo)
0080 - **Kaler, Edwin** (Vo)
0081 - **Kales, Suzanne** (Pn)
0082 - **Kaley, Charles** (Vo)
0083 - **Kaliback, Bertil** (Vo)
0084 - **Kalims, Milton** (Vi)
0085 - **Kalin, Bob** (Dr, Arr, Mu)
0086 - **Kalinsky, Max** (Orch)
0087 - **Kalish, Edna Eileen** (Vo)
0088 - **Kalish, Helen** (Vo)
0089 - **Kalisz, Effie** (Pn)
0090 - **Kalkhof, Mary** (Vo)
0091 - **Kalle, Mario** (Vo)
0092 - **Kallen, Kitty** (Song Stylist)
0093 - **Kalliher, Jay** (Tb)
0094 - **Kallini, Joseph** (Vo)
0095 - **Kallir, Lillian** (Pn)
0096 - **Kallman, Donald** (Pn, Acc)
0097 - **Kallmann, Ethel** (Or)
0098 - **Kalloch, Nancy** (Vo)
0099 - **Kalls, Vera C.** (Vo)
0100 - **Kalman, Emmerich** (Mu, Orch)
0101 - **Kalman, Lilla** (Vi)
0102 - **Kalmanoff, Martin** (Mu, Ly)
0103 - **Kalmanowitz, Bernard** (Cl)
0104 - **Kalmanowitz, Goldie** (Vo)
0105 - **Kalmanson, Bernard** (Vo)
0106 - **Kalmar, Bert** (Ly, Mu)

Once upon a time . . .

0107 - **Kalmer, Mary** (Vo)
0108 - **Kalmowitz, Helene** (Vo)
0109 - **Kalmus, Bee** (Song Stylist)
0110 - **Kaloski, Ray** (Dr)
0111 - **Kalt, Gloria J.** (Vo)
0112 - **Kaltenborn, Franz** (Orch)
0113 - **Kaltenborn, Ralph H.** (Vi)
0114 - **Kalter, Emily** (Vo)
0115 - **Kalter, Helene** (Vo)
0116 - **Kaluta, Walter** (Orch, Acc)
0117 - **Kamaka, Samuel** (Gu, Uk)
0118 - **Kamano, John N.** (Gu, Mu, Ly)
0119 - **Kamell, Shirley** (Vo)
0120 - **Kamer, Hugo J.** (Vo)
0121 - **Kaminow, Sheila R.** (Pn, Vo)
0122 - **Kaminski, Claire J.** (Vo)
0123 - **Kaminski, Elizabeth** (Vo)
0124 - **Kaminsky, Anatol** (Vi)
0125 - **Kaminsky, Annette** (Vo)
0126 - **Kaminsky, Fannie** (Vo)
0127 - **Kaminsky, Maxine Max** (Tp, Co)
0128 - **Kamke, Evelyn** (Vo)
0129 - **Kamke, Harold** (Unspecified)
0130 - **Kamm, Robert William** (Uspecified)
0131 - **Kammer, Jimmy** (Vo)
0132 - **Kammerer, Rafael** (Pn, Or, Ch)
0133 - **Kamnitzer, Peter** (Vi)
0134 - **Kamp, Marie** (Vo)
0135 - **Kamp, Virginia L.** (Vo)
0136 - **Kampe, John** (Tb)
0137 - **Kampf, Joseph** (Pn)
0138 - **Kamps, Jeannette** (Vo)
0139 - **Kamsler, Bernice** (Vo)
0140 - **Kanaley, Joan** (Vo)
0141 - **Kanan, Ronald** (Unspecified)
0142 - **Kanarick, Ellen** (Pn)
0143 - **Kanazawa, Tomiko** (Vo)
0144 - **Kander, John** (Mu)
0145 - **Kane, Allan** (Vi, Orch)
0146 - **Kane, Barney** (Vo)
0147 - **Kane, Buddie** (Orch)
0148 - **Kane, Carol** (Vo)
0149 - **Kane, Charles** (Vo)
0150 - **Kane, Dick** (Pn)
0151 - **Kane, Dorothy G.** (Vo)
0152 - **Kane, Edward Austen** (Vo)
0153 - **Kane, Elizabeth Agnes** (Vo)
0154 - **Kane, Gail** (Vo)
0155 - **Kane, Gordon P.** (Ho)
0156 - **Kane, Helen** (Vo)
0157 - **Kane, Jack** (Vo)
0158 - **Kane, James** (Vo)
0159 - **Kane, Joan** (Vo)
0160 - **Kane, John** (Vo)
0161 - **Kane, Kathleen H.** (Vo)
0162 - **Kane, Lewis** (Vo)
0163 - **Kane, Marie** (Vo)
0164 - **Kane, Marion** (Vo)
0165 - **Kane, Martin** (Vo)
0166 - **Kane, Murray** (Vo, Ly)
0167 - **Kane, Regina Marie** (Vo)
0168 - **Kane, Rita** (Vo)
0169 - **Kane, Shelly** (Unspecified)
0170 - **Kane, Sol** (Sax)
0171 - **Kane, Sonny** (Ly)
0172 - **Kane, Tom** (Vo)
0173 - **Kanen, Donald** (Unspecified)
0174 - **Kaneyan, Joe** (Unspecified)
0175 - **Kania, Mickey** (Pn, Acc)
0176 - **Kanin, Garson** (Ly, Sax)
0177 - **Kanins, Theresa** (Pn)
0178 - **Kanishak, Paul** (Tp)
0179 - **Kanitz, Ernest** (Mu)
0180 - **Kann, Richard** (Unspecified)
0181 - **Kanner, Hal** (Vo, Arr)
0182 - **Kannitzer, Peter** (Vi)
0183 - **Kanter, Leonard** (Vi)
0184 - **Kanter, Louis** (Vi)
0185 - **Kantoff, Bobbie** (Cl, Sax)
0186 - **Kantor, Barbara** (Vo)
0187 - **Kantor, Ben** (Sax, Cl)
0188 - **Kantor, Daniel** (Unspecified)
0189 - **Kantor, Irene** (Pn)
0190 - **Kantor, Roma** (Pn)
0191 - **Kantor, Roslyn** (Vo)
0192 - **Kantrowitz, Dorothea** (Pn)
0193 - **Kantrowitz, Seymour** (Unspecified)
0194 - **Kaouk, George S.** (Vo)
0195 - **Kapell, William** (Pn)
0196 - **Kapeller, Dorothy** (Vo)
0197 - **Kaper, Bronislau** (Pn, Mu, Arr)
0198 - **Kapff, Carl** (Vo)
0199 - **Kapff, Nina Paulson** (Vi)
0200 - **Kaplan, Alan** (Cl, Fl, Tb)
0201 - **Kaplan, Amy** (Vo)
0202 - **Kaplan, Adele** (Vo)
0203 - **Kaplan, Arthur** (Pn)
0204 - **Kaplan, Bernice** (Vo, Pn)
0205 - **Kaplan, Claire** (Vo)
0206 - **Kaplan, Delmar** (Db)
0207 - **Kaplan, Dorothy** (Vo)
0208 - **Kaplan, Eli H. "Cappy"** (Orch)
0209 - **Kaplan, Emanuel** (Pn)
0210 - **Kaplan, Florence** (Unspecified)
0211 - **Kaplan, Gertrude** (Pn)
0212 - **Kaplan, Grace** (Vo)

Once upon a time . . .

0213 - **Kaplan, Hall Sam** (Vi)
0214 - **Kaplan, Harriet S.** (Vo)
0215 - **Kaplan, Herman** (Vi)
0216 - **Kaplan, Larry** (Unspecified)
0217 - **Kaplan, Leah** (Vo)
0218 - **Kaplan, Leon** (Vi)
0219 - **Kaplan, Lesley** (Vo)
0220 - **Kaplan, Lois** (Pn)
0221 - **Kaplan, Marilyn** (Vo)
0222 - **Kaplan, Maurice** (Vl)
0223 - **Kaplan, Melville** (Ob)
0224 - **Kaplan, Mike** (Ly)
0225 - **Kaplan, Mildred** (Pn)
0226 - **Kaplan, Morton Call** (Vo)
0227 - **Kaplan, Phillip** (Fl)
0228 - **Kaplan, Phyllis** (Pn)
0229 - **Kaplan, Rhoda** (Pn)
0230 - **Kaplan, Robert** (Cl, Vo)
0231 - **Kaplan, Sam** (Vo)
0232 - **Kaplan, Sheldon** (Vo)
0233 - **Kaplan, Shirley Martha** (Vo)
0234 - **Kaplan, Sol** (Pn, Ha, Orch, Arr)
0235 - **Kaplan, Theodore** (Vo)
0236 - **Kaplan, Victor** (Sax, Cl, Vo)
0237 - **Kaplan, Vivian** (Pn)
0238 - **Kaplan, Willie** (Pn)
0239 - **Kaplin, Ben** (Pn)
0240 - **Kaplow, Edward** (Bugle)
0241 - **Kaplowitz, Daniel "Denny Lowell"** (Mu)
0242 - **Kaplun, Lois** (Fl)
0243 - **Kapner, Irving** (Vo)
0244 - **Kapp, Dave** (Arr)
0245 - **Kapp, Michael** (Vo)
0246 - **Kappauf, Denise** (Vo)
0247 - **Kappel, Gertrude** (Vo)
0248 - **Kappel, Nat** (Tp, Mu)
0249 - **Kappelhoff, Doris "Mary Anne" "Doris Day"** (Vo)
0250 - **Kappell, William** (Pn)
0251 - **Kappelmeier, Mary Lou** (Vo)
0252 - **Kapper, Mary** (Vo)
0253 - **Kapplow, Arthur** (Vo)
0254 - **Kaprielian, Helena Mary** (Pn)
0255 - **Kaprinski, Joseph** (Sax)
0256 - **Kaprinski, Sophie** (Vo)
0257 - **Kaproff, Armand** (Ce)
0258 - **Kapsalis, Mary** (Vo)
0259 - **Kaptsen, Abram B.** (Vi)
0260 - **Kaputska, Stanley** (Vo)
0261 - **Kapwai, Frank** (Vo)
0262 - **Kara, Peter** (Orch)
0263 - **Karakashian, Charles** (Unspecified)
0264 - **Karan, Barbara** (Vo)
0265 - **Karanik, Mary** (Pn)
0266 - **Karasick, Simon** (Tp, Tb, Orch)
0267 - **Karasik, Ely** (Unspecified)
0268 - **Karasik, Robert M.** (Vo)
0269 - **Karaszewski, Regina** (Vo)
0270 - **Karavis, Oraianthe** (Vo)
0271 - **Karb, Dorothy** (Vo)
0272 - **Karch, Bob** (Pn)
0273 - **Karcher, Gail** (Vo)
0274 - **Karcher, George M. "Chance"** (Vo)
0275 - **Karcher, Joan** (Vo)
0276 - **Kardon, Bessie** (Vo)
0277 - **Kardos, Ernest** (Vi)
0278 - **Kardos, Gene** (Sax, Orch)
0279 - **Kareem, Arleem** (Sax)
0280 - **Karelle, Ruth** (Vo)
0281 - **Kares, Shirley** (Vo)
0282 - **Karess, Gwen** (Vo)
0283 - **Karfunkel, Daniel** (Pn, Mu)
0284 - **Karfunkel, David** (Pn)
0285 - **Karg, Vivian** (Vo)
0286 - **Karhu, Helen** (Vo)
0287 - **Karina, Lea** (Pn)
0288 - **Karl, Martin** (Vo)
0289 - **Karl, William** (Tp)
0290 - **Karlan, Gertrude** (Theremin, Perc)
0291 - **Karlash, Nicholas** (Vo)
0292 - **Karle, Arthur** (Sax)
0293 - **Karle, Theo** (Vo)
0294 - **Karlen, Shirley** (Vi)
0295 - **Karlins, William M.** (Unspecified)
0296 - **Karlos, Marie** (Vo)
0297 - **Karlow, Seena** (Vo)
0298 - **Karlsrud, Edmond** (Vo)
0299 - **Karlweis, Oscar** (Vo)
0300 - **Karman, Ivor** (Vi)
0301 - **Karman, Lotta** (Vi)
0302 - **Karmen, Henrietta** (Pn, Or)
0303 - **Karnegay, Bob** (Vo)
0304 - **Karnes, Katherine** (Vo)
0305 - **Karnes, Rose Carter** (Vo)
0306 - **Karniol, Janet** (Pn)
0307 - **Karol, Letitia** (Acc)
0308 - **Karolik, Maxime** (Vo)
0309 - **Karoly, Klara** (Vo)
0310 - **Karolye, Maria** (Vo)
0311 - **Karp, Burton** (Unspecified)
0312 - **Karp, Otto** (Mu, Ly)
0313 - **Karp, Richard** (Orch)
0314 - **Karp, Theodore** (Pn)
0315 - **Karpati, Ernest** (Vl, Vi)
0316 - **Karpay, George** (Vo)
0317 - **Karpen, Robert** (Vo)

Once upon a time . . .

0318 - **Karpenia, Stan** (Vi)
0319 - **Karpilowsky, Daniel** (Vi)
0320 - **Karpilowsky, Murray** (Tp)
0321 - **Karpinski, Mary N.** (Vo)
0322 - **Karpoff, Armand** (Vl, Vi)
0323 - **Karr, Lester** (Cl)
0324 - **Karr, Zachary** (Vo)
0325 - **Karroll, Andra** (Vo, Pn, Acc)
0326 - **Karsten, Herbert** (Vo)
0327 - **Karsten, Nancy** (Vo)
0328 - **Karter, Irene** (Vo)
0329 - **Karter, Marjorie** (Vo)
0330 - **Kartkie, Mildred** (Vo)
0331 - **Kasarsky, Israel Morris** (Vo)
0332 - **Kasey, Rufus** (Ba, Gu)
0333 - **Kaschel, Paul D.** (Vo)
0334 - **Kasdan, Davitt H.** (Vo)
0335 - **Kashian, Paul "Sneezy"** (Gu)
0336 - **Kashishian, Paul** (Dr)
0337 - **Kashuba, Anita Mildred** (Vo)
0338 - **Kasin, Agnes** (Vo)
0339 - **Kaskas, Anna** (Vo)
0340 - **Kasmit, Sidney** (Vi, Vl)
0341 - **Kass, George W. Jr. "Prexy"** (Vo, Unspecified)
0342 - **Kass, Jean** (Fl)
0343 - **Kass, Mary Elizabeth "Kassie"** (Vo)
0344 - **Kass, Rudolph** (Vo)
0345 - **Kassaris, Poppy** (Vo)
0346 - **Kasschau, Frank** (Or, Pn)
0347 - **Kasschau, Howard** (Arr, Ch, Orch)
0348 - **Kassel, Arthur** (Mu, Or, Sax, Cl, Ly)
0349 - **Kassel, Frances** (Vo)
0350 - **Kassman, Elly** (Pn)
0351 - **Kassner, Herbert** (Vo)
0352 - **Kassouvsky, Saul** (Vi)
0353 - **Kassover, Marilyn** (Vo)
0354 - **Kast, George** (Vi)
0355 - **Kaster, Adrienne** (Vo)
0356 - **Kastner, Alvin C.** (Unspecified)
0357 - **Kaszowska, Irene** (Pn)
0358 - **Kates, Karl** (Sax)
0359 - **Katchen, Julius** (Pn)
0360 - **Katherine, Mary** (Vo)
0361 - **Katims, Milton** (Vl, Vi, Orch)
0362 - **Katnack, Diana** (Vo)
0363 - **Kato, Billy** (Tb)
0364 - **Katona, Al** (Dr)
0365 - **Katov, Volodia** (Orch)
0366 - **Kattan, Cael** (Vo)
0367 - **Kattan, Kay** (Vo)
0368 - **Katterfeld, Thomas Carl** (Vo)
0369 - **Katz, Abe** (Orch)
0370 - **Katz, Adele T.** (Ch)
0371 - **Katz, Al** (Vo)
0372 - **Katz, Albert** (Vi)
0373 - **Katz, Annabel** (Unspecified)
0374 - **Katz, Anne-Liese** (Vo)
0375 - **Katz, Bernard** (Vo)
0376 - **Katz, David** (Vl)
0377 - **Katz, Dick** (Pn, Mu, Arr)
0378 - **Katz, Florence** (Pn)
0379 - **Katz, Gloria** (Vo)
0380 - **Katz, Grace** (Pn)
0381 - **Katz, Harold** (Unspecified)
0382 - **Katz, Helen H.** (Vo)
0383 - **Katz, Henry** (Vo)
0384 - **Katz, Irving** (Unspecified)
0385 - **Katz, Israel Rudolph** (Vi)
0386 - **Katz, Izzy** (Tp)
0387 - **Katz, Jack** (Vo)
0388 - **Katz, John** (Vo)
0389 - **Katz, Leonard** (Unspecified
0390 - **Katz, Martin** (Unspecified)
0391 - **Katz, Martin J. "Katzie"** (Vo)
0392 - **Katz, Melvin** (Vo)
0393 - **Katz, Mildred** (Vo)
0394 - **Katz, Morris** (Vo)
0395 - **Katz, Murray** (Vi)
0396 - **Katz, Murray** (Dr)
0397 - **Katz, Ruth** (Vo)
0398 - **Katz, Sondra** (Vo)
0399 - **Katz, Stanley J.** (Unspecified)
0400 - **Katz, Theodore** (Vi)
0401 - **Katzberg, Eugene** (Unspecified)
0402 - **Katzman, Barry** (Vi)
0403 - **Katzman, Gilda** (Unspecified)
0404 - **Katzman, Harry** (Vi)
0405 - **Katzman, Leo** (Tp)
0406 - **Katzman, Louis** (Orch)
0407 - **Katzman, Paula Gloria** (Vo)
0408 - **Kaufman, Alvin S.** (Mu)
0409 - **Kaufman, Ben** (Vi)
0410 - **Kaufman, Bernard** (Sax, Fl, Cl)
0411 - **Kaufman, Bertha** (Vo, Pn)
0412 - **Kaufman, Daniel** (Vo)
0413 - **Kaufman, Freda** (Vo)
0414 - **Kaufman, Fredrick** (Tp, Mu)
0415 - **Kaufman, George** (Mu)
0416 - **Kaufman, Gerald Lyton Jr.** (Vo)
0417 - **Kaufman, Gerson** (Ly)
0418 - **Kaufman, Harry** (Pn)
0419 - **Kaufman, Irving** (Vo)
0420 - **Kaufman, Jack** (Vo)
0421 - **Kaufman, Jeannette** (Vo)
0422 - **Kaufman, Lenore** (Vo)

Once upon a time . . .

0423 - **Kaufman, Leonard** (Unspecified)
0424 - **Kaufman, Louis** (Vi)
0425 - **Kaufman, Mack** (Vo, Pn)
0426 - **Kaufman, Marcus** (Vi)
0427 - **Kaufman, Martin** (Lu)
0428 - **Kaufman, Mary Ann** (Vo)
0429 - **Kaufman, Mel B.** (Mu)
0430 - **Kaufman, Seymour "Cy Coleman"** (Pn, Mu, Ly, Vo)
0431 - **Kaufman, Spartan** (Unspecified)
0432 - **Kaufman, Stanley** (Dr)
0433 - **Kaufman, Vivian** (Vo)
0434 - **Kaufman, Werner C.** (Unspecified)
0435 - **Kaufman, Whitey** (Gu, Ba, Orch)
0436 - **Kaufman, Zelik** (Unspecified)
0437 - **Kaufmann, Alvina M.** (Vo)
0438 - **Kaufmann, Dorothy Marion** (Vo)
0439 - **Kaufmann, Elinor** (Vi)
0440 - **Kaufmann, Else** (Vo)
0441 - **Kauppi, Waino** (Co)
0442 - **Kaurin, Gladys "Linda Lark"** (Vo)
0443 - **Kausch, Robert** (Vo)
0444 - **Kava, Vivian** (Pn)
0445 - **Kavanaugh, John** (Vo)
0446 - **Kavanagh, Raymond E.** (Vo)
0447 - **Kavelin, Al** (Orch)
0448 - **Kawecki, Edward** (Vo)
0449 - **Kay, Bardie** (Vo)
0450 - **Kay, Beatrice** (Vo)
0451 - **Kay, Carol** (Vo)
0452 - **Kay, Catherine** (Vo)
0453 - **Kay, Connie** (Dr)
0454 - **Kay, Edward J.** (Mu)
0455 - **Kay, Evelyn** (Vi)
0456 - **Kay, Helen** (Vo)
0457 - **Kay, Herbie** (Orch)
0458 - **Kay, Hershey** (Arr, Orch)
0459 - **Kay, Hertwig** E. (Vo)
0460 - **Kay, Hilda** (Vo)
0461 - **Kay, Howard** (Vi)
0462 - **Kay, Irene** (Vo)
0463 - **Kay, Janina** (Vo)
0464 - **Kay, Jerry** (Orch, Ch)
0465 - **Kay, Kris** (Orch)
0466 - **Kay, Lois** (Vo)
0467 - **Kay, Lorraine** (Ha)
0468 - **Kay, Marion L.** (Vo)
0469 - **Kay, Mack H.** (Mu)
0470 - **Kay, Pat** (Vo)
0471 - **Kay, Richard S.** (Ce, Vi)
0472 - **Kay, Stan** (Dr)
0473 - **Kay, Tommy** (Pn, Orch)
0474 - **Kay, Ulysses Simpson** (Mu)
0475 - **Kaye, Alice E.** Vo)
0476 - **Kaye, Alma** (Vo)
0477 - **Kaye, Buddy** (Sax, Ly, Mu, Cl)
0478 - **Kaye, Carol** (Vo)
0479 - **Kaye, Charles J.** (Vo)
0480 - **Kaye, Danny** (Vo)
0481 - **Kaye, Florence** (Mu)
0482 - **Kaye, Freddy** (Orch)
0483 - **Kaye, Helen** (Vi)
0484 - **Kaye, Leonard** (Sax)
0485 - **Kaye, Marion** (Song stylist)
0486 - **Kaye, Milton** (Pn, Or)
0487 - **Kaye, Norman** (Vo)
0488 - **Kaye, Pat** (Vo)
0489 - **Kaye, Rudy** (Vo)
0490 - **Kaye, Ruth** (Pn)
0491 - **Kaye, Saul** (Tb)
0492 - **Kaye, Selma** (Vo)
0493 - **Kaye, Shari** (Vo)
0494 - **Kaye, Syd** (Orch)
0495 - **Kaye, Teddy** (Pn)
0496 - **Kaye, Tommy** (Gu)
0497 - **Kaye, Wilma** (Vo)
0498 - **Kayser, James** (Vo)
0499 - **Kayser, Joseph** (Vo)
0500 - **Kazanoff, Theodore L. Katzy** (Vo)
0501 - **Kazanova, Elena** (Vi)
0502 - **Kazaras, Emanuel** (Vo)
0503 - **Kazdin, Herbert J.** (Unspecified)
0504 - **Kazehier, Nathan Forrest Nate** (Tb, Sax)
0505 - **Keahon, William** (Vo)
0506 - **Kean, Jane** (Vo)
0507 - **Keane, Barbara Ann** (Vo)
0508 - **Keane, Evelyn** (Vo)
0509 - **Keane, Linda** (Vo)
0510 - **Keane, Margaret M.** (Vo)
0511 - **Keaney, Allan J.** (Vo)
0512 - **Kearbey, Robert** (Sax)
0513 - **Kearney, Beatrice** (Vo)
0514 - **Kearney, Frances** (Pn)
0515 - **Kearney, Jack** (Vo)
0516 - **Kearney, James** (Tp)
0517 - **Kearney, Jane Ann** (Vo)
0518 - **Kearney, Kenneth** (Vo)
0519 - **Kearney, Marjorie** (Vo)
0520 - **Kearney, Rex** (Orch)
0521 - **Kearney, Rose** (Vo)
0522 - **Kearns, Allen** (Vo)
0523 - **Kearns, Billy** (Vo)
0524 - **Kearns, Henry** (Vo)
0525 - **Kearns, Joe** (Sax)
0526 - **Kearns, Otto** (Vo)
0527 - **Kearns, William** (Vo)

Once upon a time . . .

0528 - **Kearsley, Sylvia Lillian** (Vo)
0529 - **Keast, Raymond** (Vo)
0530 - **Keats, John** (Ly)
0531 - **Keating, Dee Armond** (Vo)
0532 - **Keating, Fred** (Vo)
0533 - **Keating, Jack** (Sax)
0534 - **Keating, Jack** (Dr)
0535 - **Keating, James** (Vi)
0536 - **Keating, John** (Vo)
0537 - **Keating, John Jr.** (Unspecified)
0538 - **Keating, John Henry** (Mu, Ly)
0539 - **Keating, Lois** (Pn)
0540 - **Keating, L. Costance** (Vo)
0541 - **Keating, Marie** (Vo)
0542 - **Keating, Mildred** (Vo)
0543 - **Keating, Patricia** (Pn)
0544 - **Keating, Ray** (Orch)
0545 - **Keating, Thomas** (Cl)
0546 - **Keating, Vincent R.** (Vo)
0547 - **Keaveny, Helen** (Cl)
0548 - **Keddie, Marguerite** (Vo)
0549 - **Kedney, Roy** (Vo)
0550 - **Kedroff, Nathalie** (Vo)
0551 - **Kee, Gene** (Pn)
0552 - **Kee, Guy** (Ho)
0553 - **Keech, Kelvin** (Vo, Uk, Orch)
0554 - **Keefe, Emily** (Vo)
0555 - **Keefe, Florence** (Vo)
0556 - **Keefe, Harold** (Vo)
0557 - **Keegan, Arline** (Vo)
0558 - **Keegan, Edward** (Vo)
0559 - **Keegan, Robert J.** (Vo)
0560 - **Keehan, George** (Sax)
0561 - **Keehan, William** (Cl)
0562 - **Keehn, Marvin** (Ce)
0563 - **Keelan, Frances** (Vo)
0564 - **Keeler, Ethel Hilda Ruby** (Vo)
0565 - **Keeler, John M.** (Vo)
0566 - **Keeler, Majorie Charlotte** (Vo)
0567 - **Keeler, Willard** (Orch)
0568 - **Keeley, Cecilia** (Vo)
0569 - **Keeley , George** (Vo)
0570 - **Keelin, Frank** (Tp)
0571 - **Keely, Howard** (Vo)
0572 - **Keen, Martha Ann** (Vo)
0573 - **Keenan, Ann** (Vo)
0574 - **Keenan, Marjorie** (Unspecified)
0575 - **Keenan, Nancy** (Vo)
0576 - **Keenan, Norman** (Db)
0577 - **Keenan, Robert** (Vo)
0578 - **Keene, Kahn** (Mu, Orch, Tb)
0579 - **Keene, Linda** (Vo)
0580 - **Keene, Sylvia** (Vi)
0581 - **Keener, Lee** (Gu, Ba)
0582 - **Keeney, Noel** (Vo)
0583 - **Keeney, Wendell** (Pn)
0584 - **Keesler, Joseph Linwood Joe** (Vo, Orch)
0585 - **Keezel, Florence** (Vo)
0586 - **Kéfer, Paul** (Ce)
0587 - **Keffer, Karl** (Ce)
0588 - **Kegley, Charles** (Dr)
0589 - **Kehn, Betty** (Vo)
0590 - **Kehoe, William** (Vo)
0591 - **Kehr, Stella** (Vo)
0592 - **Keigwin, Ada** (Pn, Or)
0593 - **Keiling, Jean** (Vo)
0594 - **Keily, Noreen Anne "Nerny"** (Vo)
0595 - **Keiner, Dorothy** (Vo)
0596 - **Keiner, Margery** (Vo)
0597 - **Keinz, Harold** (Cl, Sax)
0598 - **Keirnan, Anne** (Vo)
0599 - **Keital, Hans** (Ob)
0600 - **Keith, Dorothy** (Pn, Or)
0601 - **Keith, Edward** (Pn, Or, Ch)
0602 - **Keith, James** (Sax)
0603 - **Keith, John** (Vo)
0604 - **Keith, Walter** (Ba, Gu)
0605 - **Kelberine, Alexander** (Pn)
0606 - **Kelble, Alma Chadwick** (Vo)
0607 - **Kelchner, Willard** (Sax)
0608 - **Kelduff, Elsie** (Vo)
0609 - **Kell, Reginald Clifford** (Cl)
0610 - **Kellegrew, Alexander R.** (Vo)
0611 - **Kelleher, Jack** (Db)
0612 - **Kelleher, John F.** (Vo)
0613 - **Kelleher, Kathleen Therese** (Vo)
0614 - **Kelleher, Patrick** (Vo)
0615 - **Kellenberg, Conrad L.** (Vo)
0616 - **Keller, Andor** (Vo)
0617 - **Keller, Ann Libeth** (Vo)
0618 - **Keller, Annie Catherine "Nan"** (Vo)
0619 - **Keller, Arnold F. Jr.** (Vo)
0620 - **Keller, Charles** (Vi)
0621 - **Keller, Eleonor** (Vo)
0622 - **Keller, Evelyn** (Vo)
0623 - **Keller, Francis X.** (Vo)
0624 - **Keller, George** (Vo)
0625 - **Keller, George** (Tp)
0626 - **Keller, Greta** (Vo)
0627 - **Keller, Jack** (Vo, Ly)
0628 - **Keller, Jane Lee** (Vo)
0629 - **Keller, Jean** (Vi)
0630 - **Keller, John Jack** (Vo, Db)
0631 - **Keller, Judith** (Unspecified)
0632 - **Keller, Kathryne Ann "Taddy"** (Vo)
0633 - **Keller, Leonard** (Orch, Mu)

Once upon a time . . .

0634 - **Keller, Lucille** (Vo)
0635 - **Keller, Mary Louise** (Vo)
0636 - **Keller, Muriel Martha** (Vo)
0637 - **Keller, Nelson** (Vo, Tp)
0638 - **Keller, Robert** (Pn, Or, Ho)
0639 - **Keller, Shirley Ruth Shirl** (Vo)
0640 - **Keller, Stan** (Orch)
0641 - **Keller, Therese** (Tb)
0642 - **Keller, Virginia** (Vi)
0643 - **Kellers, James** (Vo)
0644 - **Kellers, Jim** (Ob)
0645 - **Kellert, Marjorie R.** (Pn)
0646 - **Kellet, Andrew** (Vo)
0647 - **Kelley, Arthur F.** (Vo)
0648 - **Kelley, Bunty** (Vo)
0649 - **Kelley, Chauncey** (Ob)
0650 - **Kelley, Clarence** (Ly)
0651 - **Kelley, Cuthbert** (Vo)
0652 - **Kelley, Dorothy** (Vo)
0653 - **Kelley, Edgard Stillman** (Pn, Mu, Orch, Ly, Or)
0654 - **Kelley, Frances** (Vo)
0655 - **Kelley, Marie** (Vo)
0656 - **Kelley, Marie E.** (Vo)
0657 - **Kelley, Paula** (Vo)
0658 - **Kelley, Peck** (Pn)
0659 - **Kelley, Regina Cecelia "Fizz"** (Vo)
0660 - **Kelley, Rita** (Vo)
0661 - **Kelliher, Jack** (Tb)
0662 - **Kellman,Gwendolyn** (Vo)
0663 - **Kellner, Costance** (Pn)
0664 - **Kellner, Margaret** (Vo)
0665 - **Kellner, Murray** (Vi)
0666 - **Kellog, Laura** (Vo)
0667 - **Kellogg, Audrey** (Vo)
0668 - **Kellogg, Carrie** (Vo)
0669 - **Kellogg, Edna** (Vo)
0670 - **Kellogg, Elva Lois** (Vo)
0671 - **Kellogg, Janice** (Vo)
0672 - **Kellogg, Nancy** (Pn, Vo)
0673 - **Kellogg, Ray** (Vo)
0674 - **Kellogg, Richard** (Vo)
0675 - **Kelly, Anita** (Vo)
0676 - **Kelly, Anna J.** (Vo)
0677 - **Kelly, Anne** (Vo)
0678 - **Kelly, Benny** (Vo)
0679 - **Kelly, Boyd** (Vo)
0680 - **Kelly, Catherine** (Vo)
0681 - **Kelly, Charly "Brother"** (Dr)
0682 - **Kelly, Dan** (Vo, Orch)
0683 - **Kelly, Daniel** (Co)
0684 - **Kelly, Donald** (Tb)
0685 - **Kelly, Edward** (Vo)
0686 - **Kelly, Eileen** (Vo)
0687 - **Kelly, Eileen Gloria** (Vo)
0688 - **Kelly, Eleanor** (Vo)
0689 - **Kelly, Elizabeth** (Vo)
0690 - **Kelly, Florence Chauvin** (Pn)
0691 - **Kelly, Frank** (Vo)
0692 - **Kelly, Genevieve** (Vo)
0693 - **Kelly, George** (Vo)
0694 - **Kelly, George** (Sax, Celeste, Pn)
0695 - **Kelly, Guy** (Tp)
0696 - **Kelly, Howard** (Orch)
0697 - **Kelly, Jack** (Gu)
0698 - **Kelly, Jack** (Pn)
0699 - **Kelly, Jacqueline** (Pn)
0700 - **Kelly, James** (Cl, Vo)
0701 - **Kelly, James A. Jamie** (Pn, Mu)
0702 - **Kelly, Jane** (Vo)
0703 - **Kelly, Joan** (Vo)
0704 - **Kelly, John T.** (Ly, Mu)
0705 - **Kelly, John Dickinson "Peek"** (Pn)
0706 - **Kelly, Joseph** (Sax)
0707 - **Kelly, Joseph** (Vo)
0708 - **Kelly, Joseph Joe** (Vo)
0709 - **Kelly, Joseph "Joe Red"** (Tp)
0710 - **Kelly, June Hess** (Vo)
0711 - **Kelly, Katherine** (Vo)
0712 - **Kelly, Loretta** (Vo)
0713 - **Kelly, Lorraine** (Vo)
0714 - **Kelly, Margaret** (Vo)
0715 - **Kelly, Margaret Anne** (Vo)
0716 - **Kelly, Marie** (Vo)
0717 - **Kelly, Marie Rose** (Vo)
0718 - **Kelly, Martin** (Vo)
0719 - **Kelly, Mary Johnson** (Pn, Vo)
0720 - **Kelly, Mary Veronica** (Vo)
0721 - **Kelly, Mimi** (Vo)
0722 - **Kelly, Monty** (Co)
0723 - **Kelly, Mortimer** (Cl, Co)
0724 - **Kelly, Patricia** (Dr)
0725 - **Kelly, Patricia** (Vo)
0726 - **Kelly, Patsy** (Vo)
0727 - **Kelly, Paula Dickinson** (Vo)
0728 - **Kelly, Red** (Db)
0729 - **Kelly, Rita** (Pn)
0730 - **Kelly, Ruth** (Vo)
0731 - **Kelly, Sharon** (Vo)
0732 - **Kelly, Theodore Ted** (Tb)
0733 - **Kelly, Tom** (Vo)
0734 - **Kelly, William** (Vo)
0735 - **Kelly, William** (Perc)
0736 - **Kelly, William** (Unspecified)
0737 - **Kelly, William D.** (Pn)
0738 - **Kelly, Willis** (Tp)

Once upon a time . . .

0739 - **Kelly, Wynton Charles** (Pn)
0740 - **Kelm, Olga** (Vo)
0741 - **Kelo, Jimmy** (Vo)
0742 - **Kelsch, Eileen Agnes** (Vo)
0743 - **Kelsen, Lee** (Vo)
0744 - **Kelsey, Alfred** (Vo)
0745 - **Kelsey, Alison Taylor** (Vo)
0746 - **Kelske, Dorothy** (Ho)
0747 - **Kelso, Erik Jo** (Tp)
0748 - **Kelson, John Joseph Jackie** (Cl, Fl, Sax)
0749 - **Kelson, Lee** (Vo)
0750 - **Keltic, Madeleine** (Vo)
0751 - **Kemmer, George W.** (Pn, Mu, Vo, Ch, Or)
0752 - **Kemp, Chubby** (Vo)
0753 - **Kemp, Clifford** (Pn, Ch)
0754 - **Kemp, Edwin** (Vo)
0755 - **Kemp, James Hal** (Orch, Cn, Sax)
0756 - **Kemp, Jean Marie "Kempy"** (Vo)
0757 - **Kemp, Louise** (Vo)
0758 - **Kemp, Stan** (Vo)
0759 - **Kemper, Dolores** (Vo, Pn, Gu)
0760 - **Kemper, Jimmy** (Vo)
0761 - **Kempinski, Leo A.** (Pn, Or, Mu)
0762 - **Kempner, Phyllis E.** (Vo)
0763 - **Kempton, Noel** (Vo, Ch)
0764 - **Kendall, Dorothy** (Vo)
0765 - **Kendall, John** (Db)
0766 - **Kendell, Nancy** (Vo)
0767 - **Kendis, Al** (Dr)
0768 - **Kendis, James** (Mu)
0769 - **Kendis, Sonny** (Pn, Orch)
0770 - **Kendrich, Kathryn** (Vo)
0771 - **Kenevan, Edward** (Vo)
0772 - **Kennan, Eileen** (Vo)
0773 - **Kennedy, Agnes** (Vo)
0774 - **Kennedy, Andy** (Perc)
0775 - **Kennedy, Banks** (Pn, Or)
0776 - **Kennedy, Benedict Ben** (Unspecified)
0777 - **Kennedy, Betty** (Vo)
0778 - **Kennedy, Bob** (Vo, Tp)
0779 - **Kennedy, Charlie Sumner** (Sax)
0780 - **Kennedy, Clara** (Vo)
0781 - **Kennedy, Ciaran** (Vo)
0782 - **Kennedy, Dick** (Vo)
0783 - **Kennedy, Dud** (Vo)
0784 - **Kennedy, Ellen** (Vo)
0785 - **Kennedy, Elsie** (Vo)
0786 - **Kennedy, George** (Tp)
0787 - **Kennedy, George** (Vo)
0788 - **Kennedy, Guerri** (Vo)
0789 - **Kennedy, Jean** (Vo)
0790 - **Kennedy, Jeremiah** (Vi)
0791 - **Kennedy, Joan** (Vo)
0792 - **Kennedy, Joe Jr.** (Vi)
0793 - **Kennedy, John** (Tp)
0794 - **Kennedy, Johanna Elizabeth** (Vo)
0795 - **Kennedy, Joseph** (Cl, Sax)
0796 - **Kennedy, Jimmy** (Mu, Ly)
0797 - **Kennedy, Ken Tim** (Dr)
0798 - **Kennedy, Marcella Teresa** (Vo)
0799 - **Kennedy, Marguerite** (Pn)
0800 - **Kennedy, Matthew** (Vo, Pn)
0801 - **Kennedy, Patricia** (Vo)
0802 - **Kennedy, Robert S.** (Vo)
0803 - **Kennedy, Reed** (Vo)
0804 - **Kennedy, Steven** (Vo)
0805 - **Kennedy, Thomas** (Vo)
0806 - **Kennedy, Thomas J.** (Mu, Ly)
0807 - **Kennedy, William H.** (Vo)
0808 - **Kennedy, William G. Jr. Bill** (Vo)
0809 - **Kennelty, Costance** (Vo)
0810 - **Kennington, Joan Ken** (Vo)
0811 - **Kendrick, Alice** (Cl)
0812 - **Kendrick, Bervin** (Vo)
0813 - **Kendrick, Dorothy** (Pn)
0814 - **Kendrick, Johnny** (Pn)
0815 - **Kendrick, Merle** (Mu)
0816 - **Kendrick, Virginia** (Vo)
0817 - **Keneally, Rita Patricia** (Vo)
0818 - **Kenner, Dave** (Pn, Orch)
0819 - **Kenner, Fred O.** (Vo)
0820 - **Kenney, Adrian** (Sax)
0821 - **Kenney, Catherine Eileen** (Vo)
0822 - **Kenney, Clarence** (Cl)
0823 - **Kenney, Dick** (Tb)
0824 - **Kenney, Edward** (Vo)
0825 - **Kenney, Frank** (Vo)
0826 - **Kenney, Helen C.** (Vo)
0827 - **Kenney, Marjorie L.** (Vo)
0828 - **Kenney, William** (Vo, Vi)
0829 - **Kennith, Carole** (Vo)
0830 - **Kennon, George** (Cl, Sax)
0831 - **Kenny, Alfred Ken** (Vo)
0832 - **Kenny, Ann Marie** (Vo)
0833 - **Kenny, Betty Ann** (Vo)
0834 - **Kenny, Billy** (Vo)
0835 - **Kenny, Charles F.** (Vi, Mu, Ly)
0836 - **Kenny, Edward** (Vo)
0837 - **Kenny, Herb** (Vo)
0838 - **Kenny, Karl** (Dr)
0839 - **Kenny, Leonore** (Vo)
0840 - **Kenny, Lillian** (Vo)
0841 - **Kenny, Nick** (Vo, Ly)
0842 - **Kenny, Phyllis** (Pn, Vo)
0843 - **Kenny, Thomas N.** (Vo)
0844 - **Kenny, Walter** (Vo)

Once upon a time . . .

0845 - **Kenny, William Bill** (Vo, Gu, Uk)
0846 - **Kensavage, Mary** (Vo)
0847 - **Kent, Alan** (Pn)
0848 - **Kent, Alicia Dupont** (Vo)
0849 - **Kent, Anna** (Vo)
0850 - **Kent, Arthur** (Vo)
0851 - **Kent, Arthur** (Pn, Mu, Orch)
0852 - **Kent, Atwater** (Orch)
0853 - **Kent, Barbara** (Vo)
0854 - **Kent, Catherine** (Vo)
0855 - **Kent, Dorothy** (Pn)
0856 - **Kent, Erwin** (Orch)
0857 - **Kent, Evelyn** (Song stylist)
0858 - **Kent, Harry** (Vo)
0859 - **Kent, Hazel Clark** (Vo)
0860 - **Kent, Larry** (Orch)
0861 - **Kent, LeRoy** (Vo)
0862 - **Kent, Margaret** (Vo)
0863 - **Kent, Martin** (Vo)
0864 - **Kent, Martin Marty** (Orch)
0865 - **Kent, Nancy** (Vo)
0866 - **Kent, Patricia** (Vo)
0867 - **Kent, Peter** (Orch, Vo)
0868 - **Kent, Rockwell** (Unspecified)
0869 - **Kent, Roger** (Orch)
0870 - **Kent, Stephen** (Vo)
0871 - **Kent, Sylvia** (Vo)
0872 - **Kent, Walter** (Mu, Ly)
0873 - **Kent, Warner Jr.** (Vi)
0874 - **Kenton, Dorothy** (Gu, Ba)
0875 - **Kenton, Stanley Newcomb Stan** (Orch, Pn, Vo, Arr, Mu)
0876 - **Kenworthly, Merritt** (Cl, Sax)
0877 - **Kenworthy, Ruth** (Vo)
0878 - **Kenyn, Bernice** (Pn)
0879 - **Kenyon, Eak** (Dr)
0880 - **Kenyon, Kirsten** (Vo)
0881 - **Keogler, Louie** (Unspecified)
0882 - **Keohane, Mary P.** (Vo)
0883 - **Keolian, Malvina** (Unspecified)
0884 - **Keough, James** (Vo)
0885 - **Kepell, William** (Pn)
0886 - **Kepen, Helen** (Vo)
0887 - **Kepic, Ann** (Vo)
0888 - **Keppard, Louis** (Gu, Tu)
0889 - **Keppel, Herbert** (Vo)
0890 - **Kerby, Paul** (Mu, Ly)
0891 - **Kerekjarto, Duci** (Vi)
0892 - **Keresey, Bertha** (Vo)
0893 - **Kerin, Kathryn** (Pn)
0894 - **Kerler, Charlotte** (Vo)
0895 - **Kerlin, Mary Ann "Flash"** (Vo)
0896 - **Kern, David E.** (Vo)
0897 - **Kern, Dorothy** (Vo)
0898 - **Kern, Gerard** (Vo)
0899 - **Kern, James V.** (Ly)
0900 - **Kern, Jerome David** (Pn, Acc, Mu, Ly)
0901 - **Kern, Larry** (Vo)
0902 - **Kern, Mabel** Vo)
0903 - **Kern, Rufus E. Jr.** (Orch)
0904 - **Kern, Ruth** (Vo)
0905 - **Kernan, Hubert** (Vo)
0906 - **Kerner, Stella** (Vo)
0907 - **Kernochan, Marshall** (Mu)
0908 - **Kerns, Eugene J.** (Vo)
0909 - **Kerns, Grace** (Vo)
0910 - **Kerr, Doris** (Vo)
0911 - **Kerr, Elizabeth** (Vo)
0912 - **Kerr, Ellen** (Vo)
0913 - **Kerr, Kenneth J.** (Vo)
0914 - **Kerr, Laura** (Vo)
0915 - **Kerr, Mary** (Vo)
0916 - **Kerr, Mildred** (Vo)
0917 - **Kerr, Muriel** (Pn)
0918 - **Kerr, Thomas** (Vo)
0919 - **Kersey, Kenneth Kenny** (Pn, Mu)
0920 - **Kerstein, Madeline** (Ch)
0921 - **Kervella, Desire** (Vo)
0922 - **Kerzer, Costance** (Unspecified)
0923 - **Keshefsky, Robert** (Unspecified)
0924 - **Kesner, Dorothy** (Vi)
0925 - **Kessel, Barney** (Gu, Mu)
0926 - **Kesselman, Frances** (Unspecified)
0927 - **Kessinger, Carl** (Ba, Cl, Fl)
0928 - **Kessinger, Luches** (Fl, Cl)
0929 - **Kessler, Judith** (Pn)
0930 - **Kessler, Jules Yale** (Unspecified)
0931 - **Kessler, Marvin** (Vo)
0932 - **Kessler, Matthew** (Vo)
0933 - **Kessler, Morton** (Unspecified)
0934 - **Kessler, Sol** (Vo)
0935 - **Kessler, Woody** (Dr)
0936 - **Kessman, Harry** (Vo)
0937 - **Kestechkin, Jacob** (Vi)
0938 - **Kestenbaurn, Milton** (Db)
0939 - **Kesterton, Robert Bob** (Db)
0941 - **Ketcham, Edna M.** (Vo, Vi)
0940 - **Ketchum, Leon** (Vo)
0942 - **Ketchum, Marjorie A. "Marge"** (Vo)
0943 - **Ketels, Mable** (Pn)
0944 - **Ketley, Walter** (Vo)
0945 - **Keto, Sirka** (Vo)
0946 - **Kettlehodt, Lillian** (Pn)
0947 - **Kettler, Paul** (Dr)
0948 - **Keuhndorf, Richard** (Pn)
0949 - **Keutzer, Clyde** (Vo)

Once upon a time . . .

0950 - **Key, Leila** (Vo)
0951 - **Key, Sarah Webb** (Vo)
0952 - **Keyan, Iris** (Vi)
0953 - **Keyburtz, Orland** (Pn, Or)
0954 - **Keyes, Beth** (Vo)
0955 - **Keyes, Edward** (Vo)
0956 - **Keyes, Ella** (Vo)
0957 - **Keyes, Horace "Zip"** (Cl, Sax)
0958 - **Keyes, Jimmy** (Vo)
0959 - **Keyes, Joe** (Tp)
0960 - **Keyes, Lawrence** (Pn, Or)
0961 - **Keyes, Lillian** (Vo)
0962 - **Keyes, Walter** (Vo)
0963 - **Kevman, Louis** (Vi)
0964 - **Keymer, James** (Vo)
0965 - **Keyser, Kay** (Orch)
0966 - **Keyser, Jeanne Marie Keys** (Vo)
0967 - **Keyser, Margaret** (Vo)
0968 - **Keyser, Mary** (Vo)
0969 - **Khadarik, Nicolas** (Vo)
0970 - **Khariton, Michel** (Pn)
0971 - **Khavlijian, Lillian** (Vo)
0972 - **Khoza, Rufus** (Vo)
0973 - **Kibbe, Marian** (Vo)
0974 - **Kibbe, William** (Vo)
0975 - **Kibler, Belva** (Vo)
0976 - **Kibler, Mary** (Vo)
0977 - **Kiburz, John F. Jr.** (Fl)
0978 - **Kicherer, John** (Vi)
0979 - **Kid, Florida** (Vo, Pn)
0980 - **Kidd, Alray** (Dra)
0981 - **Kidd, Helen** (Vo)
0982 - **Kidd, June** (Ce)
0983 - **Kidd, Walter J. Jr.** (Pn, Or)
0984 - **Kidder, Charles** (Vo)
0985 - **Kidder, Emelyn E.** (Unspecified)
0986 - **Kidder, Kathryn** (Vo)
0987 - **Kidder, Marion D.** (Vo)
0988 - **Kidder, Rex** (Ha)
0989 - **Kidwell, Betty Meriedeth** (Sax)
0990 - **Kiefer, Ed** (Tp, Tb)
0991 - **Kiel, Marion** (Vo)
0992 - **Kiely, Josephine** (Vo)
0993 - **Kiepura, Jan Wiktor** (Vo)
0994 - **Kierman, Frank** (Vo)
0995 - **Kiernan, Cornelius Kevin Connie** (Unspecified)
0996 - **Kiernan, Doris Marie** (Vo)
0997 - **Kiernan, Francis** (Vo)
0998 - **Kiernan, Helen** (Vo)
0999 - **Kiernan, James J.** (Tu, Vo)
1000 - **Kiever, Robert** (Vo)
1001 - **Kievman, Louis** (Vi, Vl)
1002 - **Kiewitt, Merge** (Tp)
1003 - **Kiewitt, Marjorie** (Dr)
1004 - **Kiffe, Earl** (Dr)
1005 - **Kiffer, Donald** (Vo)
1006 - **Kift, Elizabeth Ann** (Vo)
1007 - **Kilberg, George** (Unspecified)
1008 - **Kilbert, Porter** (Sax)
1009 - **Kilboy, Eunice Pancratia** (Vo)
1010 - **Kildare, Patricia Margaret** (Vo)
1011 - **Kilduff, Frank** (Sax)
1012 - **Kileen, Madeline** (Vo)
1013 - **Kilenyi, Edward** (Pn, Orch)
1014 - **Kiley, Albert "Kiles"** (Unspecified)
1015 - **Kilfoyle, Thomas** (Vo)
1016 - **Kilgen, Neal** (Gu, Ba)
1017 - **Kiligas, Louis** (Unspecified)
1018 - **Kilkes, Stasia** (Vo)
1019 - **Killans, Gloria** (Vo)
1020 - **Killcoyne, Kathleen** (Vo)
1021 - **Killeen, Clare** (Vo)
1022 - **Killeen, Margaret M.** (Vo)
1023 - **Killen, Kenneth** (Vo)
1024 - **Killiam, Beth** (Vo)
1025 - **Killian, Al** (Tp, Orch, Arr)
1026 - **Killian, Ferris** (Vi)
1027 - **Killian, Peter** (Tp)
1028 - **Killoran, Edith** (Vo)
1029 - **Kilmer, Jean** (Vo)
1030 - **Kilmer, Patricia** (Vo)
1031 - **Kilor, Florence** (Vo)
1032 - **Kilroy, James** (Vo)
1033 - **Kilsheimer, John Robert "Baron"** (Unspecified)
1034 - **Kilstein, Barbara** (Pn)
1035 - **Kilty, Jack** (Vo, Vi)
1036 - **Kilyeni, Edward** (Pn)
1037 - **Kim, Earl** (Mu)
1038 - **Kim Loo, Alice** (Vo)
1039 - **Kim Loo, Bubbles** (Vo)
1040 - **Kim Loo, Jenée** (Vo)
1041 - **Kim Loo, Magie** (Vo)
1042 - **Kim, Mara** (Vo)
1043 - **Kim, Ruth** (Vi)
1044 - **Kimbal, Jack** (Unspecified)
1045 - **Kimball, Betty** (Vo)
1046 - **Kimball, Bradley** (Vo)
1047 - **Kimball, Florence Page** (Pn, Vo)
1048 - **Kimball, Henry** (Tu)
1049 - **Kimball, Hunter** (Vo)
1050 - **Kimball, Virginia Helen "Ginny"** (Vo)
1051 - **Kimball, Ward** (Tb)
1052 - **Kime, Warren** (Tp)
1053 - **Kimes, Stanley** (Vo)

Once upon a time . . .

1054 - **Kimm, Adele** (Pn)
1055 - **Kimmanen, Joan** (Vo)
1056 - **Kimmel, Bill** (Cl, Sax)
1057 - **Kimmel, Jack** (Db)
1058 - **Kimmel, Rachel L.** (Vo)
1059 - **Kimmerer, Marinus** (Vo)
1060 - **Kimmerle, Dorothy** (Vo)
1061 - **Kimmerle, Elizabeth** (Vo)
1062 - **Kinard, Annette** (Vo)
1063 - **Kinard, Lelia** (Vo)
1064 - **Kincade, Ann** (Vo)
1065 - **Kincaid, Bradley** (Vo)
1066 - **Kincaid, Helen** (Vo)
1067 - **Kincaid, Roderick** (Fl)
1068 - **Kincaid, William M.** (Fl)
1069 - **Kincaide, Dean** (Sax, Tb, Arr)
1070 - **Kincaide, Nelson** (Cl, Sax, Orch)
1071 - **Kind, Betty** (Vo)
1072 - **Kindler, Albert** (Vo)
1073 - **Kindler, Bob** (Pn, Acc)
1074 - **Kindler, Hans** (Orch, Arr, Ce)
1075 - **Kindler, Sol** (Vi)
1076 - **Kindred, Ann** (Vo)
1077 - **Kindred, Kay** (Vo)
1078 - **King, Adelaide** (Pn)
1079 - **King, Alexander** (Pn)
1080 - **King, Alfonso** (Co, Tb, Orch)
1081 - **King, Alyce** (Vo)
1082 - **King, Annette** (Vo)
1083 - **King, Arceola** (Vo)
1084 - **King, Arthur** (Pn, Acc)
1085 - **King, Barbara** (Pn)
1086 - **King, Benjamin Gibner** (Pn, Or)
1087 - **King, Bert** (Orch)
1088 - **King, Bill** (Db, Orch)
1089 - **King, Bob** (Vo, Gu)
1090 - **King, Bob** (Acc)
1091 - **King, Bobby** (Vo, Ly)
1092 - **King, Bonnie** (Vo)
1093 - **King, Burton** (Unspecified)
1094 - **King, Cecelia** (Vo)
1095 - **King, Charles** (Vo)
1096 - **King, Charles** (Pn)
1097 - **King, Charles E.** (Mu, Orch)
1098 - **King, Clarence Maurice** (Sax, Orch)
1099 - **King, Clifford** (Fl)
1100 - **King, Curtis** (Vo)
1101 - **King, Dennis** (Vo)
1102 - **King, Donna** (Vo)
1103 - **King, Dolores** (Vo)
1104 - **King, Donald** (Vo)
1105 - **King, Dorine** (Pn)
1106 - **King, Eddie** (Orch)
1107 - **King, Edgard** (Vo)
1108 - **King, Edmond Reginald** (Vo)
1109 - **King, Elease** (Vo)
1110 - **King, Eleonore** (Vo)
1111 - **King, Ellen M.** (Vo)
1112 - **King, Elsa** (Vo)
1113 - **King, Emma** (Vo)
1114 - **King, Fannie** (Pn)
1115 - **King, Frances** (Vo)
1116 - **King, Freddie** (Orch)
1117 - **King, George** (Cl, Vo)
1118 - **King, Gibner** (Pn)
1119 - **King, Gloria** (Vo)
1120 - **King, Grace** (Pn)
1121 - **King, Harold Wayne** (Orch, Sax)
1122 - **King, Helen Walker** (Vo)
1123 - **King, Henry** (Pn, Orch)
1124 - **King, Henry** (Db)
1125 - **King, Hilda** (Pn)
1126 - **King, Ivan Robert** (Vo)
1127 - **King, Jack** (Tp)
1128 - **King, Jackie** (Pn)
1129 - **King, James D.** (Sax)
1130 - **King, James B. Jr.** (Cl)
1131 - **King, Jessy** (Orch)
1132 - **King, Jessie** (Vo)
1133 - **King, Joe** (Song Stylist, Pn)
1134 - **King, John Bailey** (Vo)
1135 - **King, John D.** (Vo)
1136 - **King, John R.** (Vi)
1137 - **King, June Frieda** (Pn, Ch)
1138 - **King, Justin** (Pn)
1139 - **King, Leona** (Vo)
1140 - **King, Leroy** (Vo)
1141 - **King, Lola** (Orch, Pn)
1142 - **King, Louise** (Pn)
1143 - **King, Louise** (Vo)
1144 - **King, Marilyn** (Vo)
1145 - **King, Marjorie** (Vo)
1146 - **King, Marsha** (Vo)
1147 - **King, Martha** (Vo)
1148 - **King, Mary Lou** ()
1149 - **King, Maxine** (Vo)
1150 - **King, Morris** (Vi)
1151 - **King, Naida** (Vo)
1152 - **King, Neisa** (Vo)
1153 - **King, Norma Lee** (Vo)
1154 - **King, Norman Wolf** (Vo)
1155 - **King, Oliver** (Pn, Or)
1156 - **King, Patsy** (Vo)
1157 - **King, Paul** (Tp)
1158 - **King, Paul** (Vo)
1159 - **King, Persis** (Vo)

Once upon a time . . .

1160 - **King, Phil** (Ha)
1161 - **King, Riley B. "B. B."** (Gu, Vo, Mu)
1162 - **King, Rita** (Vo)
1163 - **King, Roberta** (Vo)
1164 - **King, Ronald G. "Stretch"** (Unspecified)
1165 - **King, Rosalie** (Vo)
1166 - **King, Rudolph** (Vo)
1167 - **King, Ruth J.** (Pn)
1168 - **King, Saunders Samuel** (Vo, Pn, Ba, Uk, Orch)
1169 - **King, Scott** (Vo)
1170 - **King, Sonny** (Vo)
1171 - **King, Stanford Stan** (Dr, Arr)
1172 - **King, Sylvia Dorcas** (Vo)
1173 - **King, Ted** (Orch)
1174 - **King, Tempo** (Vo, Orch)
1175 - **King, Thelma** (Vo)
1176 - **King, Thomas E.** (Co)
1177 - **King, Vernon** (Unspecified)
1178 - **King, Victor** (Ba)
1179 - **King, Wilbur** (Orch)
1180 - **King, William L. Jr.** (Pn, Or, Ch)
1181 - **King, Yvonne** (Vo, Pn)
1182 - **Kingdom, Mary Elizabeth** (Vo)
1183 - **Kinghorn, Carole** (Unspecified)
1184 - **Kingman, Genevieve Mary** (Vo)
1185 - **Kingman, Martha** (Vi)
1186 - **Kingsbury, Cameron** (Tp)
1187 - **Kingsbury, Keith** (Pn)
1188 - **Kingsbury, Natalie** (Vo)
1189 - **Kingsford, Charles** (Mu, Orch, Vi, Pn, Arr)
1190 - **Kingsford, Walter** (Vo)
1191 - **Kingsland, Esther** (Pn, Cl)
1192 - **Kingsland, Marjorie** (Pn)
1193 - **Kingsley, Helen L.** (Vo)
1194 - **Kingsley, Herbert** (Pn, Mu, Ly)
1195 - **Kingley, John** (Sax)
1196 - **Kink, Al** (Fl, Cl, Sax, Tu)
1197 - **Kinkel, George** (Perc)
1198 - **Kinlock, Louisa** (Vo)
1199 - **Kinnally, Raymond** (Vo)
1200 - **Kinnear, Polly** (Vo)
1201 - **Kinney, Francis** (Orch, Pn)
1202 - **Kinney, Grant** (Vo)
1203 - **Kinney, Leoparte "Chink"** (Sax)
1204 - **Kinney, Louis Miller Louie** (Vo)
1205 - **Kinney, Ray** (Orch, Vo)
1206 - **Kinsella, Arnie** (Dr, Vib)
1207 - **Kinsella, Charles** (Vo)
1208 - **Kinsella, Eileen** (Vo)
1209 - **Kinsey, Franklyn** (Vo)
1210 - **Kinsey, Gene** (Sax)
1211 - **Kinsey, George** (Vo)
1212 - **Kinsey, Jackson** (Ch)
1213 - **Kinsinger, Beatrice** (Vi)
1214 - **Kinsler, Jules** (Fl, Cl, Sax)
1215 - **Kinslow, Abraham** (Vo)
1216 - **Kinsman, Philip** (Vo)
1217 - **Kinter, Dean** (Vo)
1218 - **Kintzle, Gene "Pinky "** (Gu, Ba)
1219 - **Kioka, Eisaburo** (Or)
1220 - **Kipe, Noel** (Cl)
1221 - **Kipnis, Alexander** (Vo)
1222 - **Kipnis, Rena** (Vo)
1223 - **Kipp, Al** (Tp, Vo)
1224 - **Kipp, Alice** (Vo)
1225 - **Kipp, Irving** (Vo)
1226 - **Kipp, Judy** (Vo)
1227 - **Kipp, Royle** (Vo)
1228 - **Kiralis, Karl** (Vo)
1229 - **Kiraly, Sandra** (Vo)
1230 - **Kirberry, Ralph** (Vo)
1231 - **Kirby, Frieda** (Vo)
1232 - **Kirby, George** (Vo)
1233 - **Kirby, James** (Co)
1234 - **Kirby, John** (Vo)
1235 - **Kirby, John** (Db, Tb, Tu, Orch)
1236 - **Kirby, Johnny** (Vo)
1237 - **Kirby, Marion** (Vo)
1238 - **Kirby, Max** (Vo)
1239 - **Kirby, Richard Howard** (Vo)
1240 - **Kircheim, Pauline E.** (Vo)
1241 - **Kircher, Robert L.** (Tp, V)
1242 - **Kirches, Edith** (Vo)
1243 - **Kirchner, Frederick** (Vo)
1244 - **Kirchner, Leon** (Mu, Pn)
1245 - **Kirchner, Mark** (Cl)
1246 - **Kirchner, Morris** (Bassoon)
1247 - **Kirchner, Philip** (Ob)
1248 - **Kirichenko, George** (Orch, Ch)
1249 - **Kirk, Andrew Dewey Andy** (Sax, Tu, Arr, Orch)
1250 - **Kirk, Connie** (Perc)
1251 - **Kirk, Elise Maria Lisa** (Vo)
1252 - **Kirk, Florence** (Vo)
1253 - **Kirk, Henry** (Vo)
1254 - **Kirk, Ian** (Cl)
1255 - **Kirk, Jessie** (Vo)
1256 - **Kirk, Liza** (Vo)
1257 - **Kirk, Lucille** (Vo)
1258 - **Kirk, Red** (Vo)
1259 - **Kirk, Robie "Winfield Scott"** (Vo, Mu)
1260 - **Kirk, Rose** (Pn)
1261 - **Kirk, Wilbert** (Dr)
1262 - **Kirkaldy, Stanley** (Pn)

Once upon a time . . .

1263 - **Kirkeby, Wallace Ted Ed** (Vo, Orch)
1264 - **Kirkelstein, Estelle** (Pn)
1265 - **Kirkland, Leroy** (Gu)
1266 - **Kirkland, Marie** (Vo)
1267 - **Kirkland, Moses** (Vo)
1268 - **Kirkman, Alexander S.** (Vi)
1269 - **Kirkman, Lillie Mae** (Vo)
1270 - **Kirkpatrick, Clyde** (Pn)
1271 - **Kirkpatrick, Donald** (Pn)
1272 - **Kirkpatrick, Ellen** (Vo)
1273 - **Kirkpatrick, Ethel Kirk** (Vo)
1274 - **Kirkpatrick, John** (Pn)
1275 - **Kirkpatrick, Ralph** (Pn, Harpsichord)
1276 - **Kirks, Lucille** (Vo)
1277 - **Kirkwood, Pat** (Vo)
1278 - **Kirnon, Conrad Connie Kay Henry** (Dr)
1279 - **Kirnon, Thelma G.** (Pn)
1280 - **Kirrane, James** (Vo)
1281 - **Kirsch, Lucien Laporte** (Ce)
1282 - **Kirsch-Arndt, Ruth** (Vo)
1283 - **Kirschbaum, Rita** (Vo)
1284 - **Kirschner, Irwin** (Unspecified)
1285 - **Kirschner, Joyce** (Vo)
1286 - **Kirsten, Dorothy** (Vo)
1287 - **Kirton, Clarissa** (Pn)
1288 - **Kirton, Earl** (Vo)
1289 - **Kirton, Edwin** (Vo)
1290 - **Kirton, Elaine** (Pn)
1291 - **Kirton, Eunice Braithwaite** (Vo)
1292 - **Kirvin, Florence Agnes** (Vo)
1293 - **Kirwan, Kathleen** (Pn)
1294 - **Kirwan, Lillian** (Pn)
1295 - **Kisco, Charles W.** (Mu, Pn)
1296 - **Kish, Mary Ann** (Vo)
1297 - **Kisor, Maxine Louise** (Vo)
1298 - **Kiss, Elmer** (Co)
1299 - **Kissam, Hunter** (Vo)
1300 - **Kissanis, Nicholas** (Vo)
1301 - **Kisselbach, Vincent** (Vi)
1302 - **Kissell, Carol** (Vo)
1303 - **Kissell, Olga** (Vo)
1304 - **Kissell, Samuel** (Vi)
1305 - **Kissinger, Byron** (Vo)
1306 - **Kissinger, Carol** (Vo)
1307 - **Kissinger, Richard** (Tu, Sax)
1308 - **Kissle, Yvette** (Vo)
1309 - **Kissock, Jean** (Vo)
1310 - **Kissock, Joyce** (Vo)
1311 - **Kistner, George** (Orch)
1312 - **Kitain, Anatole** (Pn)
1313 - **Kitain, Robert** (Vi)
1314 - **Kitcat, Cecil** (Perc)
1315 - **Kitchell, Alma** (Vo)
1316 - **Kitchingman, Ray** (Gu, Ba)
1317 - **Kitsis, Bob** (Pn)
1318 - **Kitt, Eartha** (Vo)
1319 - **Kitt, Olga** (Vo)
1320 - **Kittig, Rex** (Sax)
1321 - **Kittredge, Jeannette** (Vo)
1322 - **Kitzinger, Frederick Fritz** (Pn, Orch)
1323 - **Kivawitz, Max** (Unspecified)
1324 - **Kivelevich, Sarah** (Vo)
1325 - **Kjellberg, Henry J. Hank** (Vo)
1326 - **Kjellin, Jack** (Mu)
1327 - **Kjellmark, Eric** (Vo)
1328 - **Klaasen, Ann** (Vo)
1329 - **Klaasen, Cornelius J.** (Vo)
1330 - **Klaassen, Elena** (Vi)
1331 - **Klaes, Katherine** (Vo)
1332 - **Klages, Raymond W.** (Ly)
1333 - **Klamroth, Wilfried** (Vo)
1334 - **Klanberg, John** (Vo)
1335 - **Klanberg, William** (Vo)
1336 - **Klapper, Pearl** (Pn)
1337 - **Klarfield, Miriam** (Vo)
1338 - **Klasik, George** (Vo)
1339 - **Klass, David** (Tp)
1340 - **Klauberg, Angela Patricia** (Vo)
1341 - **Klauberg, Marcel** (Sax, Vi)
1342 - **Klebanow, Diana L.** (Pn)
1343 - **Klee, Dorothy G.** (Vo)
1344 - **Klee, Harry** (Fl, Sax)
1345 - **Kleeb, Milt** (Orch, Arr)
1346 - **Kleiber, Erich** (Orch)
1347 - **Kleiman, Burton** (Unspecified)
1348 - **Kleiman, Edna** (Unspecified)
1349 - **Kleiman, Howard** (Vo)
1350 - **Klein, Abraham** (Unspecified)
1351 - **Klein, Adelaide** (Vo)
1352 - **Klein, Anthony** (Cl)
1353 - **Klein, Arline** (Unspecified)
1354 - **Klein, Arthur A. Jr.** (Vo)
1355 - **Klein, Augie** (Pn, Acc, Vo)
1356 - **Klein, Barbara** (Vo)
1357 - **Klein, Bernadette** (Unspecified)
1358 - **Klein, Bertha** (Pn)
1359 - **Klein, Carl** (Vo)
1360 - **Klein, Charles** (Vo)
1361 - **Klein, Charles** (Cl)
1362 - **Klein, Charlotte** (Pn, Or)
1363 - **Klein, Clara** (Unspecified)
1364 - **Klein, Dave** (Tp)
1365 - **Klein, Edna** (Unspecified)
1366 - **Klein, Emmanuel Manny** (Tp, Orch)
1367 - **Klein, Evelyn** (Vi)
1368 - **Klein, Fred** (Ho)

Once upon a time . . .

1369 - **Klein, Gertrude** (Vo)
1370 - **Klein, Gustave Walter** (Vo)
1371 - **Klein, Hanna** (Pn)
1372 - **Klein, Harry** (Sax)
1373 - **Klein, Helen S.** (Vo)
1374 - **Klein, Joe** (Vo)
1375 - **Klein, John M.** (Pn, Or)
1376 - **Klein, Juanita** (Sax, Cl)
1377 - **Klein, Julian S.** (Vo)
1378 - **Klein, Lillian** (Pn, Vo)
1379 - **Klein, Louis** (Cl)
1380 - **Klein, Mannie** (Tp)
1381 - **Klein, Margaret** (Vo)
1382 - **Klein, Marvin** (Vo)
1383 - **Klein, Murray** (Vo)
1384 - **Klein, Murray** (Unspecified)
1385 - **Klein, Olive** (Vo)
1386 - **Klein, Pearl** (Vo)
1387 - **Klein, Peter** (Vo)
1388 - **Klein, Richard** (Vi)
1389 - **Klein, Rita** (Pn, Vo)
1390 - **Klein, Ruth** (Unspecified)
1391 - **Klein, Samuel** (Pn)
1392 - **Klein, Selma** (Vo)
1393 - **Klein, Shirley** (Vo)
1394 - **Klein, Sol** (Vo, Vi)
1395 - **Klein, Sterling** (Tp)
1396 - **Klein, Ted** (Unspecified)
1397 - **Kleinberg, Gertrude** (Vo)
1398 - **Kleinberg, Jane** (Vo)
1399 - **Kleine, Edwin** (Vi)
1400 - **Kleinecke, August** (Mu)
1401 - **Kleiner, Marilyn R.** (Vo)
1402 - **Kleinfeld, Charlotte** (Vi)
1403 - **Kleinkauf, Henry** (Mu)
1404 - **Kleinke, Dorothy Catherine** (Vo)
1405 - **Kleinke, Helen A.** (Vo)
1406 - **Kleinman, Bernice** (Vo)
1407 - **Kleinman, Edward B. "Brainstorm"** (Vo)
1408 - **Kleinman, Isador** (Vl)
1409 - **Kleinman, Jack H.** (Unspecified)
1410 - **Kleinman, Lou** (Vo)
1411 - **Kleinman, Roslyn** (Unspecified)
1412 - **Kleinman, Sidney** (Vo)
1413 - **Kleinsinger, George** (Ce, Pn, Mu)
1414 - **Kleissler, Otto** (Vo)
1415 - **Klem, Harold** (Vo)
1416 - **Klem, Olya** (Acc, Vo)
1417 - **Klemetti, Heikki** (Ch)
1418 - **Klemm, Louis** (Dr)
1419 - **Klemp, Edith** (Vo)
1420 - **Klemperer, Otto** (Orch)
1421 - **Klenner, Johnny** (Pn, Mu, Arr)
1422 - **Klepeis, Dolores** (Vo)
1423 - **Klepper, Fay** (Vo)
1424 - **Klepthorn, Adeline** (Vo)
1425 - **Kletsch, Ludwig** (Mu)
1426 - **Klett, Mary** (Vo, Ce)
1427 - **Kleunter, Beatrice** (Pn, Or)
1428 - **Kley, Florence** (Vo)
1429 - **Kley, Fred M.** (Vo)
1430 - **Klickmann, F. Henry** (Mu, Arr)
1431 - **Kliemand, Alice** (Vo)
1432 - **Kligfield, Irving** (Vi, Orch)
1433 - **Kligman, Melvil** (Vo)
1434 - **Klim, Bertha** (Vo)
1435 - **Klimkowska, Stephanie** (Vo)
1436 - **Klinck, Charles D.** (Vo)
1437 - **Klindworth, Frederick** (Pn)
1438 - **Kline, Audrey** (Vo)
1439 - **Kline, Beverly** (Ho)
1440 - **Kline, Merrill** (Tu)
1441 - **Kline, Olive** (Vo)
1442 - **Klinefelter, John** (Unspecified)
1443 - **Kling, Betty** (Vo)
1444 - **Kling, Beverly** (Vo)
1445 - **Klinger, Emanuel** (Orch)
1446 - **Klinghoffer, Daniel** (Cl)
1447 - **Klingman, Audrey** (Vi)
1448 - **Klingman, Ruth** (Vo)
1449 - **Klink, Albert Al** (Cl, Sax)
1450 - **Klinzing, Ernestine M.** (Pn)
1451 - **Klion, Sylvia** (Vi)
1452 - **Klipp, Frederick Fred** (Vo)
1453 - **Klisto, Theodore S.** (Vo)
1454 - **Klock, Donald** (Vo)
1455 - **Kloe, Donald** (Vo)
1456 - **Kloepfer, Howard** (Co)
1457 - **Klopfer, John** (Vo)
1458 - **Klopper, Arden Ruth** (Vo)
1459 - **Klosin, John Jack** (Vo)
1460 - **Klosowska, Florence** (Vo)
1461 - **Klosowsky, Nicholas** (Vi)
1462 - **Klotz, Leona** (Vo)
1463 - **Klotz, Margaret** (Vo)
1464 - **Kloves, Al** (Sax)
1465 - **Kluenter, Beatrice** (Pn, Or)
1466 - **Klug, Anita Johanna** (Vo)
1467 - **Kluger, Irving** (Dr)
1468 - **Klumpe, Alice** (Vo)
1469 - **Klumpp, Armand Arnold** (Unspecified)
1470 - **Klusmeyer, Willian** (Pn)
1471 - **Klyap, Mary** (Vo)
1472 - **Klygier, Florence** (Vo)
1473 - **Knabenshue, Harry** (Vo)
1474 - **Knapp, Al** (Vo)

Once upon a time . . .

1475 - **Knapp, Edna** (Vo)
1476 - **Knapp, Eleanor** (Vo)
1477 - **Knapp, Johnny** (Orch)
1478 - **Knapp, June** (Vo)
1479 - **Knapp, Margaret** (Vo)
1480 - **Knapp, Marjorie** (Vo)
1481 - **Knapp, Mary** (Vo)
1482 - **Knapp, Orville** (Orch)
1483 - **Knapp, Phyllis Towne Phyl** (Unspecified)
1484 - **Knapp, Thomas J. "Spook"** (Vo)
1485 - **Knapp, William Jr.** (Vo, Tp)
1486 - **Knatuk, Veronica** (Pn)
1487 - **Knauerhase, Carl** (Unspecified)
1488 - **Kneafsey, Cornelius** (Vo)
1489 - **Knecht, Forest Elsworth** (Vo)
1490 - **Knechtges, Margaret F. "Peggy Gilbert"** (Orch, Arr, Sax)
1491 - **Knee, Gladys** (Pn)
1492 - **Kneedler, Mason** (Vo)
1493 - **Kneeland, Hopeton Drake** (Vo)
1494 - **Kneely, Dick** (Vo)
1495 - **Kneeshaw, Anne** (Vo, Or)
1496 - **Kneeshaw, Julia** (Vo)
1497 - **Kneeshaw, Thomas Harold** (Pn)
1498 - **Kneisel, Franz** (Vi)
1499 - **Knepper, James Minter Jimmy** (Tb, Orch)
1500 - **Knepton, Dorothy Lucille** (Vo)
1501 - **Kniaz, Abe** (Ho)
1502 - **Knibrim, Anna** (Vo)
1503 - **Knief, Bill** (Vo)
1504 - **Knieriem, Fred** (Sax)
1505 - **Knieriem, Shiela** (Pn)
1506 - **Knife, Frank** (Cl)
1507 - **Knight, Bob** (Gu, Orch)
1508 - **Knight, Claire** (Voe)
1509 - **Knight, Cynthya** (Pn)
1510 - **Knight, Danny** (Vo)
1511 - **Knight, David** (Vo)
1512 - **Knight, Dorothy** (Vo)
1513 - **Knight, Edgar** (Vo)
1514 - **Knight, Elga** (Pn)
1515 - **Knight, Felix** (Vo)
1516 - **Knight, Harry E.** (Vo)
1517 - **Knight, Harvey S.** (Mu)
1518 - **Knight, Heywood** (Vo)
1519 - **Knight, John** (Pn, Orch)
1520 - **Knight, Joyce** (Vo)
1521 - **Knight, Judy** (Vo)
1522 - **Knight, Karen** (Vo)
1523 - **Knight, Lillian** (Vo)
1524 - **Knight, Margaret Marnie** (Vo)
1525 - **Knight, Marie** (Vo, Arr)
1526 - **Knight, Marilyn** (Pn,Vo)
1527 - **Knight, Mollie** (Vo)
1528 - **Knight, Pearl** (Vo)
1529 - **Knight, Ray** (Orch, Vo)
1530 - **Knight, Sadie** (Vo)
1531 - **Knight, Vick** (Ly)
1532 - **Knighton, Doris** (Vo)
1533 - **Kinsely, George** (Vo)
1534 - **Knisely, Nila** (Vo)
1535 - **Knisely, Norman L.** (Vo)
1536 - **Knitzer, Jack** (Bassoon)
1537 - **Knitzer, Joseph** (Vi)
1538 - **Knob, Richard** (Vo)
1539 - **Knobloch, William R. "Knobby"** (Vo)
1540 - **Knoff, Paul** (Cl, Sax)
1541 - **Knoll, Beverly** (Vo)
1542 - **Knoller, Arthur** (Pn)
1543 - **Knopf, Raphael P.** (Unspecified)
1544 - **Knopka, Nancy Jean Cohen** (Db)
1545 - **Knopp, Johnny** (Orch)
1546 - **Knorr, Albert** (Unspecified)
1547 - **Knorr, Joan** (Vo)
1548 - **Knorr, Lillian** (Vo)
1549 - **Knorr, Wilbur R.** (Unspecified)
1550 - **Knott, Marian** (Vo)
1551 - **Knoud, Catherine Cecilia** (Vo)
1552 - **Knowles, Lee** (Tp)
1553 - **Knowles, Leigh** (Tp)
1554 - **Knowles, Lillian** (Vo)
1555 - **Knowles, Mary** (Vo)
1556 - **Knowles, Paul** (Vo)
1557 - **Knowles, Robert** (Or)
1558 - **Knowles, Vivian** (Vo)
1559 - **Knowling, Ramson** (Db, Tu, Vi)
1560 - **Knowlton, Betty** (Pn)
1561 - **Knowlton, Jean** (Vo)
1562 - **Knowlton, Penny** (Unspecified)
1563 - **Knox, Dorothy E.** (Vo)
1564 - **Knox, Edith** (Pn)
1565 - **Knox, Harold** (Tb)
1566 - **Knox, Harrison** (Vo)
1567 - **Knox, Helen Boardman** (Ly)
1568 - **Knox, Lindsay** (Vo)
1569 - **Knox, Saida** (Vo)
1570 - **Knox, Walter** (Tb)
1571 - **Knubel, Helen** (Unspecified)
1572 - **Knudsen, Betty** (Db, Pn)
1573 - **Knudsen, Gunner** (Vi)
1574 - **Knudsen, Joseph** (Vo)
1575 - **Knudsen, Swede** (Sax)
1576 - **Knudsen, Warren** (Vo)
1577 - **Knudson, Clarence** (Vi)

Once upon a time . . .

1578 - **Knudson, Marion** (Vo)
1579 - **Knudson, Patricia** (Vo)
1580 - **Kob, Walter** (Pn)
1581 - **Kobart, Ruth** (Vo)
1582 - **Kobblers, Korn** (Orch)
1583 - **Kober, Arthur** (Mu)
1584 - **Kobulnick, Esther** (Sax)
1585 - **Koburger, Roberto D.** (Unspecified)
1586 - **Kobus, Tony** (Dr)
1587 - **Kobyluch, Stephanie** (Vo)
1588 - **Koch, Christina** (Vo)
1589 - **Koch, David** (Db)
1590 - **Koch, Gladys G.** (Vo)
1591 - **Koch, Helen T.** (Vo)
1592 - **Koch, Henriette** (Unspecified)
1593 - **Koch, Joe** (Sax)
1594 - **Koch, Lois** (Pn)
1595 - **Koch, Sophy Margaret** (Vo)
1596 - **Kochanski, Paul** (Vi)
1597 - **Kochman, Ernestine** (Pn)
1598 - **Kock, Joe** (Sax)
1599 - **Kodaly, Zoltan** (Mu, Orch, Arr)
1600 - **Koegler, John R.** (Vo)
1601 - **Koehl, Ruth A.** (Vo)
1602 - **Koehler, Florence** (Vo)
1603 - **Koehler, Margaret** (Vi)
1604 - **Koehler, Ted** (Ly)
1605 - **Koelher, Frederick** (Vi)
1606 - **Koenig, Beatrice Estelle** (Vo)
1607 - **Koenig, George** (Sax, Woodwinds)
1608 - **Koenig, Lucy** (Vo)
1609 - **Koenig, Murray** (Vo)
1610 - **Koenig, Rosalynd** (Cl)
1611 - **Koenig, Rudolph** (Pn, Or)
1612 - **Koenig, Rudolph Otto Rudy** (Gu)
1613 - **Koenigsberg, Chunky** (Tb)
1614 - **Koeppel, Walter** (Ly, Mu)
1615 - **Koeppel, Wilburn** (Tp)
1616 - **Koeppler, Andrew** (Tb)
1617 - **Koerner, Alfred** (Dr)
1618 - **Koerner, Charlotte** (Vo)
1619 - **Koerner, Walter** (Vi)
1620 - **Koester, Alfred A.** (Vo)
1621 - **Koestner, Josef** (Orch)
1622 - **Koff, Charles** (Orch, Arr)
1623 - **Koff, Robert** (Vi)
1624 - **Kofsky, Joanne** (Vo)
1625 - **Kogan, Boris** (Pn)
1626 - **Kogan, Zinovy** (Ch)
1627 - **Kohanowich, Albert** (Cl)
1628 - **Kohart, Albert** (Vo)
1629 - **Kohen, Herbert** (Unspecified)
1630 - **Kohen, Leo** (Unspecified)
1631 - **Kohlbrecher, Richard** (Vo)
1632 - **Kohlenberg, Fred** (Vo)
1633 - **Kohler, George** (Pn)
1634 - **Kohlhof, Millicent** (Pn)
1635 - **Kohlmann, Clarence** (Mu)
1636 - **Kohloff, Donald** (Vo)
1637 - **Kohn, Alfred** (Vi)
1638 - **Kohn, Carroll** (Vo)
1639 - **Kohn, Ernest** (Vo)
1640 - **Kohn, Karl** (Pn)
1641 - **Kohn, Mortimer** (Vo)
1642 - **Koholer, George** (Pn)
1643 - **Kohon, Benjamin** (Bassoon)
1644 - **Kohon, Harold** (Vi)
1645 - **Kohrs, Karl** (Vo)
1646 - **Kohs, Eleonor** (Pn)
1647 - **Kohs, Lester H.** (Unspecified)
1648 - **Kojon, Benjamin** (Db)
1649 - **Koket, Gladys** (Vo)
1650 - **Koki, Sam** (Gu)
1651 - **Kokic, Kazmir** (Vo)
1652 - **Kolack, Sol** (Unspecified)
1653 - **Kolar, Victor** (Orch)
1654 - **Kolax, King** (Tp, Orch)
1655 - **Kolb, Clarence** (Vo)
1656 - **Kolb, Kemp** (Vo)
1657 - **Kolb, Myrtle** (Vo)
1658 - **Kolber, Jo Ann** (Vo)
1659 - **Kolber, Mitchell** (Vo)
1660 - **Kolberg, Hugo** (Vi, Orch)
1661 - **Kolburne, Cynthia** (Vo)
1662 - **Kolburne, Jean** (Vo)
1663 - **Kole, Shelley** (Orch)
1664 - **Kolessa, Lubka** (Pn)
1665 - **Koletar, Betty** (Vo)
1666 - **Kolisch, Rudolf** (Vi, Orch)
1667 - **Kolischer, Hans** (Vo)
1668 - **Kolitsch, Vlado** (Vi)
1669 - **Kolker, Justin W.** (Unspecified)
1670 - **Kollen, John** (Pn)
1671 - **Koller, Stanley A.** (Vo)
1672 - **Kolls, Vera Conner** (Vo)
1673 - **Kolnitsky, Lorraine** (Vo)
1674 - **Kolomoytzeff, Judith E.** (Vo)
1675 - **Kolozy, Davis** (Vo)
1676 - **Kolsky, Jack** (Vo)
1677 - **Kolstein, Harry** (Sax, Cl)
1678 - **Kolyer, Edward** (Tb)
1679 - **Kolyer, Robert** (Sax)
1680 - **Kolz, Gertrude** (Pn)
1681 - **Komar, Evelyn** (Vo)
1682 - **Komar, Gregory** (Vi)
1683 - **Komar, James** (Piccolo, Fl)

Once upon a time . . .

1684 - **Koncan, John A.** (Ch)
1685 - **Koner, Pauline** (Vo)
1686 - **Konetzni, Anny** (Vo)
1687 - **Konevsky, Emile** (Pn)
1688 - **Koniartz, Natalie** (Vo)
1689 - **Koninsky, Sadie G.** (Mu)
1690 - **Konitz, Lee** (Sax)
1691 - **Koniver, Lillian** (Vo)
1692 - **Konkus, Joseph** (Unspecified)
1693 - **Konof, Efim** (Vo)
1694 - **Konopka, Kenneth** (Vo)
1695 - **Konter, Richard W.** (Gu, Uk)
1696 - **Kontje, Bertha** (Vo)
1697 - **Kontur, Dorothy** (Vo)
1698 - **Konze, Louise** (Vo)
1699 - **Kooiker, Anthony** (Pn)
1700 - **Koop, Carolyn** (Vo)
1701 - **Koop, Helen** (Vo)
1702 - **Kooshian, Vartan** (Vi)
1703 - **Kopan, Jeanne** (Vo)
1704 - **Kopeikine, Nicholas** (Pn)
1705 - **Kopejzna, Helen** (Vo)
1706 - **Kopit, Shirley** (Vi)
1707 - **Kopita, Murray** (Mu, Ly)
1708 - **Kopitz, Abraham** (Pn)
1709 - **Kopitz, Ada G.** (Pn)
1710 - **Kopleff, Florence** (Vo)
1711 - **Kopp, Estelle** (Pn)
1712 - **Kopp, Frances Edna** (Vo)
1713 - **Kopp, Leo** (Ch)
1714 - **Kopp, Sindell** (Vi)
1715 - **Koppel, Alfred Baldwin** (Mu, Ly)
1716 - **Koppel, Lili** (Pn)
1717 - **Koppel, Martha** (Vo)
1718 - **Koppelman, Evelyn F.** (Vo)
1719 - **Koppelman, Miriam** (Vo)
1720 - **Koppenhofer, Warren Thomas** (Vo)
1721 - **Koprivsek, Jerry W.** (Ch)
1722 - **Kopsay, Florence V.** (Vo)
1723 - **Korbel, Richard** (Pn)
1724 - **Korber, Arthur E.** (Pn)
1725 - **Korber, Costance** (Unspecified)
1726 - **Korby, Rae** (Unspecified)
1727 - **Kordes, Elmer** (Ho, Tb)
1728 - **Koreff, Rhea** (Vo)
1729 - **Korel, Mimi** (Vo)
1730 - **Korenman, Israel** (Pn)
1731 - **Koretzky, Jeannette** (Vo)
1732 - **Korff, Dita Claire** (Vo)
1733 - **Korjus, Milizia** (Vo)
1734 - **Korn, Elinor** (Vi)
1735 - **Korn, Lawrence** (Vo)
1736 - **Korn, Richard** (Orch, Cl)
1737 - **Korn, Yetta** (Vo)
1738 - **Kornbluh, Marcia Barbara** (Vo)
1739 - **Kornegay, Bob** (Vo)
1740 - **Korneliusen, Emily** (Vo)
1741 - **Korngold, Erich Wolfgang** (Mu, Orch)
1742 - **Kornhauser, Mark H.** (Tp, Ho)
1743 - **Kornsand, Emil** (Vi)
1744 - **Kornstein, Egon Fran** (Vl, Vi)
1745 - **Koromzay, Denes** (Vl)
1746 - **Korosh, Charles J.** (Unspecified)
1747 - **Krotkin, Arthur** (Vo)
1748 - **Korpan, Peter** (Vi)
1749 - **Korsey, Kenny** (Pn)
1750 - **Kortis, Lucille** (Vo)
1751 - **Kortkamp, Moreland** (Pn)
1752 - **Kortlander, Max** (Pn, Mu)
1753 - **Kortschak, Hugo** (Vi)
1754 - **Kosakoff, Reuven** (Pn)
1755 - **Kosarvich, Mildred** (Vo)
1756 - **Kosches, Doris** (Vi)
1757 - **Kosches, Oscar** (Pn)
1758 - **Kosel Howard** (Vo)
1759 - **Koshetz, Alexander** (Vo, Ch)
1760 - **Koshetz, Marina** (Vo)
1761 - **Koshetz, Nina** (Pn, Vo)
1762 - **Koshyk, May** (Vo)
1763 - **Kosinar, Helen** (Vo)
1764 - **Kosky, Eileen** (Vo)
1765 - **Koslin, Bert L.** (Vo)
1766 - **Kosloff, Alexis** (Vo)
1767 - **Koslowsky, Helena** (Vo)
1768 - **Kosmal, Edward** (Vo)
1769 - **Kosok, Paul** (Orch, Arr)
1770 - **Kosow, Bert** (Sax)
1771 - **Kosow, Stan** (Sax)
1772 - **Koss, Buddy** (Pn)
1773 - **Koss, Edwin** (Pn)
1774 - **Koss, Frances** (Vo)
1775 - **Koss, Richard** (Vo)
1776 - **Kossakowski, Ludwig** (Ho)
1777 - **Kost, Evelyn** (Pn)
1778 - **Kost, John** (Unspecified)
1779 - **Kosta, Hilda Kutsukian** (Vo)
1780 - **Kostal, Leo** (Ce)
1781 - **Kostelanitz, Andre** (Orch, Tb)
1782 - **Kostelny, Betty** (Vo)
1783 - **Kostelny, Eva Louise** (Vo)
1784 - **Koster, Helene** (Vo)
1785 - **Koster, Jack** (Mellophone)
1786 - **Koster, Joan** (Vo)
1787 - **Koster, Marilyn** (Vo)
1788 - **Koster, Theodore** (Pn)
1789 - **Kosterlasky, Serge** (Vi)

Once upon a time . . .

1790 - **Kostrubal, Dorothy Ann** (Vo)
1791 - **Kostrukoff, Nicholas** (Vo, Ch)
1792 - **Koszegi, Alexander** (Vi, Vl, Mu)
1793 - **Koszyn, Dorothea** (Vo)
1794 - **Kotary, Patrick** (Vo)
1795 - **Kotick, Teddy** (Db)
1796 - **Kotin, Marvin S.** (Vo)
1797 - **Kotkin, Carrie** (Vo)
1798 - **Kotkin, Sybil** (Vo)
1799 - **Kotlarsky, Serge** (Vi)
1800 - **Kotomatas, Leon** (Vo)
1801 - **Kotoski, Francis** (Unspecified)
1802 - **Kotsoftis, Ted** (Db)
1803 - **Koty, S. J.** (Tb)
1804 - **Koudinoff, G.** (Vo)
1805 - **Koukel, Maurice** (Vi)
1806 - **Koukly, George** (Db)
1807 - **Kouloukis, Nicholas** (Fl)
1808 - **Koumrian, Jeanne** (Pn)
1809 - **Kountz, Richard** (Mu)
1810 - **Koupa, Demure Lisa** (Vo)
1811 - **Kourcik, Leon** (Vo)
1812 - **Kourganoff, Alexandre** (Vo)
1813 - **Kouri, Samia** (Vo)
1814 - **Koussevitzky, Moshe** (Vo)
1815 - **Koussevitsky, Serge** (Orch)
1816 - **Koutzen, Boris** (Mu, Vi, Orch, Ch)
1817 - **Koutzen, George** (Ce)
1818 - **Kouwenhoven, Jean** (Vo)
1819 - **Kouzelove, Theodore** (Unspecified)
1820 - **Kovac, Nickolas** (Balalaika, Arr, Orch)
1821 - **Kovach, Johnny** (Orch)
1822 - **Kovacs, Magdalene** (Vi)
1823 - **Kovale, Regina** (Vo)
1824 - **Kovalska, Irene** (Vo)
1825 - **Kovar, Beatrice Mary** (Vo)
1826 - **Kovar, Elaine** (Vo)
1827 - **Kovar, Eleanor** (Bassoon)
1828 - **Kovar, Leah** (Vo)
1829 - **Kovar, Simon** (Bassoon)
1830 - **Kovarik, Joseph J.** (Vi, Vl)
1831 - **Koven, Jake** (Tp)
1832 - **Kovert, Earl** (Vo)
1833 - **Koves-Steiner, Toni** (Perc, Cymbalom)
1834 - **Kovit, Bernard** (Vo)
1835 - **Kovner, Elaine G.** (Unspecified)
1836 - **Kowal, Michael** (Unspecified)
1837 - **Kowalchuk, Mary** (Vo)
1838 - **Kowalewski, Joseph** (Vi)
1839 - **Kowalik, Sophie** (Vo)
1840 - **Kowalska, Luba** (Vo)
1841 - **Kowalski, Agnes** (Vo)
1842 - **Kowalski, Geraldine** (Vo)
1843 - **Kowalski, Robert** (Vo)
1844 - **Kowensky, Sylvia** (Vo)
1845 - **Kowit, Bernice** (Vo)
1846 - **Kowit, Susan** (Vo)
1847 - **Koyke, Hizi** (Vo)
1848 - **Kozak, Michael** (Vo)
1849 - **Kozak, Stanley J.** (Vo)
1850 - **Kozakevich, Stefan** (Vo)
1851 - **Kozen, Marguerite** (Vo)
1852 - **Kozian, Audrey** (Vo)
1853 - **Kozik, Milan** (Vo)
1854 - **Kozlowski, Wanda J.** (Vo)
1855 - **Kozna, Tibor** (Pn)
1856 - **Kraber, Tony** (Vo)
1857 - **Krabichler, Eleanor** (Vo)
1858 - **Krachmalnick, Jacob** (Vi)
1859 - **Krachmalnick, Samuel** (Pn, Orch)
1860 - **Kraditor, Gloria** (Vo)
1861 - **Krados, Gene** (Orch)
1862 - **Kraemer, Casper** (Vo, Ch)
1863 - **Kraemer, Doris** (Gu)
1864 - **Kraeuter, Karl** (Vi)
1865 - **Kraeuter, Phyllis** (Ce)
1866 - **Krafczek, Charles** (Vi)
1867 - **Kraft, Arthur** (Vo)
1868 - **Kraft, Fred** (Vo)
1869 - **Kraft, Helen** (Vo)
1870 - **Kraft, Herman** (Mu)
1871 - **Kraft, Joe** (Orch)
1872 - **Kraft, Marie** (Vo)
1873 - **Kraft, Phyllis** (Vo)
1874 - **Kraft, Walter** (Vo)
1875 - **Kragle, Janet** (Vo)
1876 - **Krainis, Bernard** (Gu, Arr)
1877 - **Kraissl, Frederick Jr.** (Vo, Gu, Man)
1878 - **Krakower, Arthur "Crack"** (Vo)
1879 - **Kral, Irene** (Vo)
1880 - **Kral, Roy** (Vo, Pn)
1881 - **Kraljic, Mikulina** (Vo)
1882 - **Krambuhl, Dorothy** (Vo)
1883 - **Kramer, Alex Charles** (Pn, Ly, Mu, Orch)
1884 - **Kramer, Alexander Milton** (Ce, Mu, Arr)
1885 - **Kramer, Anne** (Unspecified)
1886 - **Kramer, A. Walter** (Mu)
1887 - **Kramer, Beatrice** (Vo)
1888 - **Kramer, Elaine** (Vo)
1889 - **Kramer, Ellen** (Vo)
1890 - **Kramer, Ethel** (Vi)
1891 - **Kramer, Federico** (Pn)
1892 - **Kramer, Gertrude** (Pn)
1893 - **Kramer, Hal** (Mu, Ly)
1894 - **Kramer, Jane Claire Janie** (Vo)
1895 - **Kramer, Leon** (Vo, Ch)

Once upon a time . . .

1896 - **Kramer, Lillian** (Vo)
1897 - **Kramer, Maurice** (Vi)
1898 - **Kramer, Naomi** (Vo)
1899 - **Kramer, Raphael** (Ce)
1900 - **Kramer, Roberta** (Vo)
1901 - **Kramer, Russell** (Dr)
1902 - **Kramer, Selma** (Pn)
1903 - **Kramer, Shirley** (Vo)
1904 - **Krampf, Madeline "Krampie"** (Vo)
1905 - **Krancher, Barbara** (Ce)
1906 - **Krane, Charles** (Ce)
1907 - **Kranenburg, Kees** (Pn)
1908 - **Kraner, Thomas** (Vo)
1909 - **Krangle, Isadore** (Vo)
1910 - **Krantz, Terry** (Vo)
1911 - **Kranz, Carol** (Vo)
1912 - **Kranz, Charles** (Pn)
1913 - **Kranz, Henry** (Vo)
1914 - **Kranz, Margaret** (Pn, Or)
1915 - **Kranz, Margaret Louise "Peg"** (Vo)
1916 - **Kranzler, Robert** (Cl)
1917 - **Krapkoff, Herman** (Ce)
1918 - **Krapkoff, Evelyn** (Pn)
1919 - **Krasner, Louis** (Vi)
1920 - **Krasnoff, Syuleon** (Vo)
1921 - **Krasnopolsky, Michael** (Db)
1922 - **Krasova, Marta** (Vo)
1923 - **Krasse, Roy** (Vo)
1924 - **Krassner, George** (Vi)
1925 - **Krassner, Paul** (Vi)
1926 - **Krasson, Sandra** (Pn)
1927 - **Kratt, Bill** (Orch)
1928 - **Kratzenstein, Dorothy A.** (Vo)
1929 - **Kratzsch, Hal** (Vo, Tp)
1930 - **Kraueter, Karl** (Vi)
1931 - **Kraueter, Phyllis** (Ce)
1932 - **Kraus, Charlotte** (Vo)
1933 - **Kraus, Elaine** (Vo)
1934 - **Kraus, Elizabeth** (Pn)
1935 - **Kraus, George** (Vo)
1936 - **Kraus, Lili** (Pn)
1937 - **Kraus, Mary Mae** (Vo)
1038 - **Kraus, Phil** (Dr, Perc)
1939 - **Krause, Charles** (Vo)
1940 - **Krause, Edward** (Vo)
1941 - **Krause, Irene** (Vi)
1942 - **Krause, Rudy** (Vo)
1943 - **Krauser, Eleanor Emma** (Vo)
1944 - **Krausharr, Janice** (Vo)
1945 - **Krauss, Marjorie** (Vo)
1946 - **Krauss, Murray** (Vo)
1947 - **Krausz, Katha** (Vo)
1948 - **Kraut, Oscar E.** (Unspecified)
1949 - **Kravitt, Faye** (Vo)
1950 - **Kravitt, Harold** (Vo)
1951 - **Kravitz, Murray** (Vo)
1952 - **Kraw, Marilyn** (Vo)
1953 - **Krawatsky, Roberta** (Pn)
1954 - **Krawatsky, Rosalyn** (Pn)
1955 - **Kreatsoulas, Michael** (Vo)
1956 - **Krebs, Beatrice** (Vo)
1957 - **Krebs, Edwig** (Vo)
1958 - **Krebs, Elmer** (Tu)
1959 - **Krebs, Harold W.** (Vo)
1960 - **Krebs, James E.** (Vo)
1961 - **Krebs, Rebecca** (Unspecified)
1962 - **Krech, Kathryn** (Vo)
1963 - **Krechevsky, Leah** (Vo)
1964 - **Krechter, Joe** (Cl)
1965 - **Kregeloh, William** (Vo)
1966 - **Krehbiel, Clayton** (Vo)
1967 - **Krehm, Ida** (Pn)
1968 - **Krein, Alexander** (Vo)
1969 - **Kreinbihl, John** (Vo)
1970 - **Kreindler, Sarah** (Vi)
1971 - **Kreiner, Alice** (Vo, Pn)
1972 - **Kreiner, Edward** (Vi, Vl)
1973 - **Kreiness, Helen** (Vo)
1974 - **Kreiselman, Jack** (Cl)
1975 - **Kreiselman, Morris H.** (Vi)
1976 - **Kreisler, Fritz** (Mu, Vi, Orch)
1977 - **Kreitzer, Fred** (Pn)
1978 - **Krejci, Mary Ann** (Vo)
1979 - **Kreklow, Joe** (Pn)
1980 - **Krelenstein, Helene** (Vo)
1981 - **Krell, Stanley** (Dr)
1982 - **Krell, Stanley** (Gu)
1983 - **Kremer, Abraham** (Vo)
1984 - **Kremer, Isa** (Vo)
1985 - **Kremla, Charlotte** (Vo)
1986 - **Kremsdorf, Evelyn** (Vo)
1987 - **Krenek, Ernest** (Mu, Pn, Ly)
1988 - **Krenn, Fritz** (Vo)
1989 - **Krenz, William F. Bill** (Pn, Mu)
1990 - **Krepley, Claire C.** (Vo)
1991 - **Kreps, Shirley** (Vo)
1992 - **Kresa, Helmy** (Mu, Ly, Arr)
1993 - **Kreschollleck, Helen** (Vo)
1994 - **Kresge, Elizabeth** (Vo)
1995 - **Kreshin, Lawrence** (Ob)
1996 - **Kress, Carl** (Gu, Ba, Orch)
1997 - **Kresse, Anna M.** (Vo)
1998 - **Kreste, Mary** (Vo)
1999 - **Kresz, Geza** (Vi)
2000 - **Kretschmann, Gilbert** (Vo)
2001 - **Kreuder, Mildred** (Vo)

Once upon a time . . .

2002 - **Kreuger, Jerry** (Vo)
2003 - **Kreuger, Leonard** (Pn)
2004 - **Kreuter, Phyllis** (Ce)
2005 - **Kreutz, Arthur** (Mu, Orch, Vi)
2006 - **Kreutzberg, Edith** (Vo)
2007 - **Kreutzer, Annabelle** (Vo)
2008 - **Kreutzer, Henry** (Vo)
2009 - **Krevit, William** (Vi)
2010 - **Krick, Grace** (Pn)
2011 - **Krieg, Mae** (Pn)
2012 - **Krieg, Richard Charles "Dick Charles"** (Mu)
2013 - **Kriegel, Phil** (Unspecified)
2014 - **Krieger, Hilda** (Vo)
2015 - **Krieger, Leslie James** (Vo)
2016 - **Krieger, Zelda** (Pn)
2017 - **Kriest, Michael Richard** (Vo)
2018 - **Kriftcher, Marian** (Pn)
2019 - **Krikoff, John** (Vo)
2020 - **Krim, Illyian** (Vo)
2021 - **Krim, Leonard** (Unspecified)
2022 - **Krimsky, Ruth** (Pn)
2023 - **Krinsky, Jean** (Unspecified)
2024 - **Krinsky, Yvonne** (Pn)
2025 - **Krisch, Henry C. "Herm"** (Vo)
2026 - **Krise, Ray** (Orch, Arr)
2027 - **Kriseman, Max** (Sax)
2028 - **Kriseman, Mike** (Sax)
2029 - **Kriss, Eleanora** (Vo)
2030 - **Kristjansson, Gudmundur** (Vo)
2031 - **Kriston, Jeanne** (Vo)
2032 - **Kritz, Karl** (Pn)
2033 - **Kritzler, Charles** (Dr)
2034 - **Kroggel, Larry** (Unspecified)
2035 - **Krohm, Philip** (Vo)
2036 - **Krokus, Theodore J.** (Vo)
2037 - **Krolik, John E. Jack** (Vo)
2038 - **Kroll, Elizabeth** (Vo)
2039 - **Kroll, Emily** (Vo)
2040 - **Kroll, Harold Hart (Vo)**
2041 - **Kroll, Libby** (Vo)
2042 - **Kroll, Nancy** (Vo)
2043 - **Kroll, Nathan** (Vi)
2044 - **Kroll, Sophie** (Vo)
2045 - **Kroll, William** (Orch, Vi)
2046 - **Kromhaus, Agnes** (Vo)
2047 - **Krone, Max T.** (Ch)
2048 - **Kronenberg, Joseph** (Unspecified)
2049 - **Kronish, Paul** (Unspecified)
2050 - **Kronmeyer, Katherine** (Vo)
2051 - **Kropchak, Alex** (Vo)
2052 - **Kropchak, Olga** (Vo)
2053 - **Kropf, Florence** (Vo)
2054 - **Kropp, Fred** (Unspecified)
2055 - **Kroucrick, Leo** (Vi)
2056 - **Krouse, H. Sylvester** (Pn, Mu, Arr)
2057 - **Kroyt, Boris** (Vl)
2058 - **Kruczek, Leo** (Vi, Ce, Vl)
2059 - **Kruczkowski, Frances Josephine** (Vo)
2060 - **Krudop, Cecelia** (Vo)
2061 - **Krueck, George** (Cl, Sax)
2062 - **Krueger, Benny** (Sax, Orch)
2063 - **Krueger, Elizabeth** (Vo)
2064 - **Krueger, Fritz** (Vo)
2065 - **Krueger, George** (Vo)
2066 - **Krueger, Leonard** (Pn)
2067 - **Kruelski, Margaret A.** (Vo)
2068 - **Krug, Ruth** (Vo)
2069 - **Kruger, Costance** (Pn)
2070 - **Kruger, Harold H.** (Vo, Ch)
2071 - **Kruger, Herman** (Vo)
2072 - **Kruger, Jerry** (Vo)
2073 - **Kruger, Karl** (Orch)
2074 - **Kruger, Lawrence** (Unspecified)
2075 - **Kruger, Muriel C.** (Vo)
2076 - **Kruit, Mildred** (Vo)
2077 - **Krukowski, Lillian** (Vo)
2078 - **Krumbach, Charles** (Vo)
2079 - **Krumbein, Maurice "Eay Carter"** (Mu, Orch, Arr, Pn)
2080 - **Krumin, Kostya** (Orch)
2081 - **Krumm, Edith** (Vo)
2082 - **Krupa, Eugene Bertram Gene** (Dr, Orch)
2083 - **Krupit, Sam** (Pn)
2084 - **Kruse, Marjorie** (Vo)
2085 - **Kruskal, Rosalyn** (Cl)
2086 - **Krutt, Ida** (Vo)
2087 - **Kryl, Gertrude** (Vo)
2088 - **Kubelsky, Benjamin "Jack Benny"** (Vo, Vi)
2089 - **Kubicka, Louise** (Vo)
2090 - **Kubik, Gail** (Mu, Vi)
2091 - **Kubik, Howard** (Vo, Ch, Pn)
2092 - **Kuch, Claire** (Vo)
2093 - **Kuchinsky, Regina** (Unspecified)
2094 - **Kuchinsky, Sylvia** (Unspecified)
2095 - **Kuck, Mildred** (Vo)
2096 - **Kuczborski, Edward** (Tb)
2297 - **Kudisch, Alexis** (Vi)
2098 - **Kudletz, Cecile L.** (Vo)
2099 - **Kudrnac, Anna Mary** (Vo)
2100 - **Kuebler, John** (Vo)
2101 - **Kuehl, Albert** (Vo)
2102 - **Kuehn, Alice** (Vi)
2103 - **Kuehn, Richard A.** (Vo)

Once upon a time . . .

2104 - **Kuehnel, Gene** (Cl, Sax)
2105 - **Kuempel, Emily** (Vo)
2106 - **Kuenzler, Robert** (Orch)
2107 - **Kuettner, Kurt Paul** (Vi)
2108 - **Kugel, Bernard** (Vi (Vl)
2109 - **Kuhlken, Robert** (Unspecified)
2110 - **Kuhlman, Marilyn J.** (Vo, Ch)
2111 - **Kuhlmann, Rosemary** (Vo)
2112 - **Kuhn, Anne** (Vo)
2113 - **Kuhn, Dick** (Arr, Mu, Orch)
2114 - **Kuhn, Dorothy D.** (Orch)
2115 - **Kuhn, Florence** (Tp)
2116 - **Kuhn, Frances Edna** (Vo)
2117 - **Kuhn, Hans** (Vo)
2118 - **Kuhn, Harry** (Pn)
2119 - **Kuhn, Hazel** (Pn)
2120 - **Kuhn, John** (Tu)
2121 - **Kuhn, John** (Vo)
2122 - **Kuhn, Lee** (Mu, Ly)
2123 - **Kuhn, Lois** (Vo)
2124 - **Kuhn, Marjorie Doris** (Vo)
2125 - **Kuhn, Marvin** (Unspecified)
2126 - **Kuhn, Mildred** (Vo)
2127 - **Kuhn, Richard S. Dick** (Mu, Orch, Ly)
2128 - **Kuhn, Steve** (Pn)
2129 - **Kuhnle, Wesley** (Pn)
2130 - **Kuhnly, Fred** (Vo)
2131 - **Kukay, Amelia M.** (Unspecified)
2132 - **Kukepwn, Olly** (Vo)
2133 - **Kukinyi, Dave** (Vi)
2134 - **Kulacz, Adele** (Vo)
2135 - **Kulick, John** (Vo)
2136 - **Kulick, Sydney** (Unspecified)
2137 - **Kull, Dorothy** (Vo)
2138 - **Kuller, Sid** (Ly)
2139 - **Kullman, Charles** (Vo)
2140 - **Kullmann, Nancy** (Cl)
2141 - **Kullmer, Ann** (Orch)
2142 - **Kulpak, Alexander** (Vo)
2143 - **Kulundzich, Nicholas** (Unspecified)
2144 - **Kulz, Raymond E. Ray** (Tp, Vo)
2145 - **Kummer, Clare** (Mu, Ly)
2146 - **Kummer, Sylvia** (Vo)
2147 - **Kunda, Olga** (Vi)
2148 - **Kundell, Bernard** (Vi)
2149 - **Kundin, Betty** (Vo)
2150 - **Kunitz, Hannah** (Vo)
2151 - **Kunnmann, Irma** (Vo)
2152 - **Kunreuther, Dolores C.** (Vo)
2153 - **Kuntz, Eleanor** (Vo)
2154 - **Kunycky, Nicholas Jonathan Nick** (Unspecified)
2155 - **Kunz, Alfred** (Vo)
2156 - **Kunze, Al** (Db, Sax)
2157 - **Kunze, Cecilia H.** (Vo)
2158 - **Kunzweiler, Victoria** (Vo)
2159 - **Kupczynski, Raymond Joseph Ray** (Vo)
2160 - **Kuperschmidt, Gilda** (Pn, Or, Vo)
2161 - **Kupfer, Irving J.** (Orch)
2162 - **Kupfer, Sidney Robert** (Unspecified)
2163 - **Kupferberg, Martin** (Vo)
2164 - **Kupferman, Hilda** (Vo)
2165 - **Kupferman, Meyer** (Mu, Cn)
2166 - **Kurdjie, Lawrence** (Vi, Vl)
2167 - **Kurenko, Maria** (Vo)
2168 - **Kurgan, Lora** (Vi)
2169 - **Kurganoff, Alexander** (Vo)
2170 - **Kuripack, Andrew** (Mu)
2171 - **Kurka, Robert F.** (Vi, Mu)
2172 - **Kurkdjie, Larry** (Tp)
2173 - **Kurkela, Gail** (Vo)
2174 - **Kurlan, David** (Orch)
2175 - **Kurland, Sheldon** (Vi)
2176 - **Kurland, Sidney** (Vi, Cl)
2177 - **Kurnly, Fred** (Vo)
2178 - **Kursky, Nicolai** (Vo)
2179 - **Kurtagh, Emeric** (Vo)
2180 - **Kurthy, Zoltan** (Pn, Vi, Vl, Orch)
2181 - **Kurtz, Alice K.** (Vo)
2182 - **Kurtz, Arved** (Vi)
2183 - **Kurtz, Edmund** (Ce)
2184 - **Kurtz, Efrem** (Vo)
2185 - **Kurtz, Joe** (Dr)
2186 - **Kurtz, Emanuel "Manny"** (Ly)
2187 - **Kurtz, Michael** (Vo)
2188 - **Kurtz, Ruth** (Vo)
2189 - **Kurtz, Sarah** (Pn)
2190 - **Kurtzweil, Fritz** (Pn, Mu, Orch, Ch)
2191 - **Kurzenknabe, John** (Gu, Ba)
2192 - **Kurzweil, Frederic** (Orch, Pn)
2193 - **Kurzweil, Morton** (Unspecified)
2194 - **Kusby, Eddie Ed** (Tb)
2195 - **Kusell, Dudley** (Vo)
2196 - **Kushinier, Theresa B.** (Vo)
2197 - **Kushner, Daniel** (Vi)
2198 - **Kushner, Israel** (Orch)
2199 - **Kushner, Leon** (Pn)
2200 - **Kushner, Muriel** (Vo)
2201 - **Kushnick, Sheldon "Shelly"** (Vo)
2202 - **Kushnir, Myron** (Vo)
2203 - **Kuska, Edward** (Vo)
2204 - **Kuss, Elmo** (Mu)
2205 - **Kussel, Edith** (Ho)
2206 - **Kutch, Eugene** (Pn)
2207 - **Kutin, Alexander** (Orch)
2208 - **Kutka, Dorothea** (Vo)

Once upon a time . . .

2209 - **Kutner, Bernard** (Vo)
2210 - **Kutner, Sol** (Ch)
2211 - **Kutz, Boleslaus** (Tb)
2212 - **Kutzweil, Hyman** (Pn)
2213 - **Kuz-Zhene, M.** (Ly, Mu)
2214 - **Kuziw, Sophia J.** (Vo)
2215 - **Kuzmiak, Eugene** (Pn)
2216 - **Kwalwasser, Helen** (Vi)
2217 - **Kwap, Theodore Ted** (Unspecified)
2218 - **Kwartin, Bernard** (Vo)
2219 - **Kwartin, Klara** (Vo)
2220 - **Kwartin, Paul** (Vo)
2221 - **Kwasmon, Theodore** (Vo)
2222 - **Kwasnicka, Josephine** (Vo)
2223 - **Kwass, Stephen** (Vo)
2224 - **Kwiatek, Isabella** (Unspecified)
2225 - **Kwis, Robert** (Vo)
2226 - **Kyer, Wilson "Peaches"** (Pn, Orch)
2227 - **Kyle, Billy** (Pn, Orch)
2228 - **Kyle, Elwood** (Vo)
2229 - **Kyle, Muriel** (Vo)
2230 - **Kynard, Ben** (Sax, Cl)
2231 - **Kyriazis, Pandora** (Vo)
2232 - **Kyrinski, Angela** (Vo)
2233 - **Kyser, James "Kern" "Kay"** (Vo, Orch)
2234 - **Kyte, Floreale** (Pn)

L

from **La Bahn,** Kenny
to **Lyon,** Yolanda

ABBREVIATIONS

Acc	Accordion
Arr	Arrangement
Ba	Banjo
Ce	Cello
Ch	Choirmaster
Cl	Clarinet
Cn	Clarin
Co	Cornet
Db	Double bass
Dr	Drum
Fl	Flute
Gu	Guitar
Ha	Harmonica
Har	Harp
Ho	Horn
Lu	Lute
Ly	Lyrics
Man	Mandolin
Mar	Maracas
Mu	Composer
Ob	Oboe
Or	Organ
Orch	Orchestra
Perc	Percussion
Pn	Piano
Sax	Saxophone
Tb	Trombone
Tp	Trumpet
Tu	Tuba
Uk	Ukelele
Vi	Violin
Vib	Vibraphone
Vl	Viola
Vo	Voice

Once upon a time . . .

0001 - **La Bahn, Kenny** (Unspecified)
0002 - **La Bar, Corinne** (Pn)
0003 - **La Barbera, Sara** (Vo)
0004 - **La Barre, Eugene** (Orch, Ch)
0005 - **La Bate, Angelo** (Vo)
0006 - **La Bate, Anthony** (Unspecified)
0007 - **La Bate, Viola** (Vo)
0008 - **La Bella, Mary** (Unspecified)
0009 - **La Bella, Theresa** (Vo)
0010 - **La Bonne, Hugh** (Vo)
0011 - **La Bonte, William** (Vo)
0012 - **La Borne, James** (Vo)
0013 - **La Branche, Michelle** (Vo)
0014 - **La Brie, Lloyd** (Orch)
0015 - **La Carte, Julietta** (Vo)
0016 - **La Centra, Peg** (Vo)
0017 - **La Chance, Adrien** (Vo)
0018 - **La Corte, Pina** (Vo)
0019 - **La Dolce, Concetta** (Vo)
0020 - **La Fantano, Alvera** (Vo)
0021 - **La Faro, Joe** (Vi)
0022 - **La Fell, Leon** (Vo, Dr)
0023 - **La Fianda, Philip** (Vo)
0024 - **La Flare, George F. X.** (Vo)
0025 - **La Fontaine, Rita** (Vo)
0026 - **La Forge, Frank** (Mu, Pn, Harpsichord)
0027 - **La Forte, Leo** (Sax)
0028 - **La Forte, Robert** (Vo)
0029 - **La Fox, Leopold** (Vi)
0030 - **La France, Aubrey Jr.** (Vo)
0031 - **La France, Aubrey Sr.** (Vo)
0032 - **La France, Muriel** (Vo)
0033 - **La Freniere, Charles Frederick "Charles French"** (Ly, Vo, Ch)
0034 - **La Freniere, Emma P.** (Mu, Ly)
0035 - **La Freniere, Gene** (Tp)
0036 - **La Giglia, Vito** (Vo)
0037 - **La Greca, Anna** (Vo)
0038 - **La Grua, Rosalie** (Vo)
0039 - **La Guardia, Fiorello H.** (Orch)
0040 - **La Guardia, Jean** (Unspecified)
0041 - **La Lanzio, Edna** (Vo)
0042 - **La Mance, Eleanor** (Vo)
0043 - **La Manna, Anthony** (Vo)
0044 - **La Manna, Lillian** (Vo)
0045 - **La Mar, Grace** (Vo)
0046 - **La Mar, Pat** (Vo)
0047 - **La Marca, Josephine** (Vo)
0048 - **La Mariana, Vito J.** (Vo)
0049 - **La Mark, Lois R.** (Vo)
0050 - **La Marr, Frank** (Mu, Ly)
0051 - **La Marr, Freddy** (Har)
0052 - **La Marr, Moses** (Vo)
0053 - **La Masa, Florence** (Vo)
0054 - **La Mont, Charles** (Orch)
0055 - **La Montaine, John** (Pn, Ce)
0056 - **La Monte, Robert** (Vo)
0057 - **La Mothe, Ferdinand Joseph "Jelly Roll Morton"** (Pn, Mu, Arr, Orch)
0058 - **La Motte, Manuel** (Vo)
0059 - **La Moure, Elvira** (Vo)
0060 - **La Muro, Gennaro** (Vo)
0061 - **La Pauma, Rose** (Vo)
0062 - **La Perche, Sol** (Tp)
0063 - **La Piana, Frederick** (Vi)
0064 - **La Porta, John** (Tb, Cl, Sax)
0065 - **La Porta, Joseph** (Vo)
0066 - **La Porte, Joe** (Orch)
0067 - **La Porte, Mannie** (Pn)
0068 - **La Prada, Carley** (Fl, Cn)
0069 - **La Prade, Ernest** (Orch, Vi, Fl, Cl)
0070 - **La Quay, Thelma Thelmy** (Vo)
0071 - **La Rae, Virginia** (Vo)
0072 - **La Redd, Cora** (Vo, Orch)
0073 - **La Rocca, Dominique James "Nick"** (Mu, Arr, Co)
0074 - **La Roche, Joyce** (Vo)
0075 - **La Rochelle, Larry** (Orch)
0076 - **La Rosa, Josephine Stephen** (Vo)
0077 - **La Rose, Charlotte** (Vo)
0078 - **La Rue, Jimmy** (Vo)
0079 - **La Rue, Ramon** (Pn)
0080 - **La Ruffa, Charles** (Gu)
0081 - **La Ruffa, Dolores C.** (Vo)
0082 - **La Russell, Angelo** (Sax)
0083 - **La Sala, Anthony J.** (Unspecified)
0084 - **La Salle, Frank** (Orch)
0085 - **La Salle, Paul Anthony** (Vo)
0086 - **La Scala, Rosalia** (Vo)
0087 - **La Selva, Theresa** (Vi)
0088 - **La Touche, John Treville** (Ly)
0089 - **La Tour, Betty** (Vo)
0090 - **La Tour, Nick** (Vo)
0091 - **La Tourette, Sarah** (Vo)
0092 - **La Vay, Delores** (Vo)
0093 - **La Vere, Charles Charlie** (Pn)
0094 - **La Verne, Doris** (Vo)
0095 - **La Verne, Gustafson** (Vo)
0096 - **La Verty, Ruth** (Pn)
0097 - **La Vey, Gloria** (Vo)
0098 - **La Vigne, Bryce** (Mu)
0099 - **La Vinus, Jean** (Vo)
0100 - **La Vita, Diana** (Vo)
0101 - **Le Baron, Eddie** (Orch)
0102 - **Le Baron, Peggy** (Vo)
0103 - **Le Baron, William** (Ly)

Once upon a time . . .

0104 - **Le Beau, Madeleine** (Vi)
0105 - **Le Berthon, Helena** (Vo)
0106 - **Le Blanc, Arthur** (Vi)
0107 - **Le Blanc, LeRoy "Happy Fats"** (Gu)
0108 - **Le Blang, Rhoda** (Vo)
0109 - **Le Bray, Yvette** (Vo)
0110 - **Le Brun, Carmen** (Vo)
0111 - **Le Brun, Clara** (Vo)
0112 - **Le Brun, Francis** (Vo)
0113 - **Le Claire, Helen** (Vo)
0114 - **Le Cluse, Jeanne** (Vi)
0115 - **Le Cocq, Barbaea Ann Lea** (Vo)
0116 - **Le Compe, E. Walten** (Vo)
0117 - **Le Compte, Joan** (Pn, Vo)
0118 - **Le Compte, Oliver** (Vo)
0119 - **Le Drew, Robert** (Perc)
0120 - **Le Fave, Dick** (Tb)
0121 - **Le Fave, Earl** (Tb)
0122 - **Le Fox, Robert** (Vo)
0123 - **Le Gon, Jeni** (Vo)
0124 - **Le Gore, Ivy** (Pn)
0125 - **Le Grande, Robert** (Vo)
0126 - **Le Kreeum, Pierre** (Vo)
0127 - **Le Maire, Joseph** (Vi)
0128 - **Le Master, Burton** (Vo)
0129 - **Le Mieux, Raymond** (Vi, Vl)
0130 - **Le Mieux, Richard** (Vl)
0131 - **Le Mon, Miriam I.** (Pn, Or, Ch, Vo)
0132 - **Le Moyne, Norman** (Vo)
0133 - **Le Rae, Verna** (Vo)
0134 - **Le Rae, Virginia Marks** (Vo)
0135 - **Le Roy, Albert** (Vo)
0136 - **Le Roy, Rene** (Fl)
0137 - **Le Vere, Charlie** (Pn)
0138 - **Le Vinus, Jeanne** (Vo)
0139 - **Le Vita, David** (Pn, Vi)
0140 - **Le Winter, David** (Orch, Arr)
0141 - **Le Winter, Oswald** (Vo)
0142 - **Lo Bianco, Anne** (Vo)
0143 - **Lo Bianco, Vincent P.** (Vo)
0144 - **Lo Giudice, Phyllis** (Vi)
0145 - **Lo Melzo, Michael** (Vo)
0146 - **Lo Monaco, Thomas** (Vo)
0147 - **Lo Pierce, Mary** (Vo)
0148 - **Lo Pinto, Frank** (Tp)
0149 - **Lo Prest, Richard** (Sax)
0150 - **Lo Presto, Terry** (Vo)
0151 - **Lo Vecchio, Catherine** (Vo)
0152 - **Laakso, Miriam** (Unspecified)
0153 - **Laawder, Arthur** (Vo)
0154 - **Labastille, Irma Goebel** (Pn, Mu)
0155 - **Labate, Bruno** (Ob)
0156 - **Labioreca, Harry** (Gu, Ba)
0157 - **Lacey, Willie** (Gu)
0158 - **Lachapelle, Geoge A. "Lash"** (Vo)
0159 - **Lachenbruch, Morton** (Vi)
0160 - **Lachowitch, Olga** (Ce)
0161 - **Lack, Fredell** (Vi, Orch)
0162 - **Lackland, Mary** (Vl)
0163 - **Lacorazza, Marjorie** (Vo)
0164 - **Lacy, Edna** (Vo)
0165 - **Lacy, Irene** (Vo)
0166 - **Lacy, Milton** (Vo)
0167 - **Lada, Anton** (Xylophone, Mu, Orch, Dr)
0168 - **Lada, Jane E.** (Unspecified)
0169 - **Ladate, Bruno** (Ob)
0170 - **Ladd, Byrne** (Vo)
0171 - **Ladd, George** (Ce)
0172 - **Ladd, Lew** (Orch)
0173 - **Ladd, Lincoln** (Vo)
0174 - **Ladek, Harry** (Orch)
0175 - **Ladell, Vincent** (Vo, Db)
0176 - **Laderoute, Joseph Victor** (Vo)
0177 - **Ladin, Gladys R.** (Vo)
0178 - **Ladish, Bud** (Orch, Arr)
0179 - **Ladnier, Thomas J. Tommy** (Tp)
0180 - **Ladra, Carl** (Pn)
0181 - **Laduzinski, George** (Cl)
0182 - **Laeri, Suzanne** (Vo)
0183 - **Lafayette, Donald** (Unspecified)
0184 - **Lafayette, Lenora** (Vo)
0185 - **Laffan, Joseph** (Vi)
0186 - **Laffey, Dorothy F.** (Unspecified)
0187 - **Laffitte, Frank** (Pn)
0188 - **Laflin, Gloria** (Vo)
0189 - **Lagana, Pietro** (Vo)
0190 - **Lagares, Rafael** (Vo)
0191 - **Lagasse, Benny** (Cl, Sax)
0192 - **Lagberg, Alma C.** (Vo)
0193 - **Lager, Frances** (Vo)
0194 - **Lager, Miriam** (Vo)
0195 - **Lagerquist, Philip** (Vo)
0196 - **Lageson, Walter** (Dr)
0197 - **Laglioni, Eveline** (Vo)
0198 - **Lahache, Margaret** (Vo)
0199 - **Lahey, Bill** (Sax, Cl)
0200 - **Lahey, John S.** (Vo)
0201 - **Lahn, Jean** (Vo)
0202 - **Lahn, Marion** (Vo)
0203 - **Laholm, Eyvind** (Vo)
0204 - **Laholt, Arthur** (Vi, Pn)
0205 - **Lahr, Albert J.** (Vo)
0206 - **Lahr, Bert** (Vo)
0207 - **Laidler, Harry W.** (Vo)
0208 - **Laidlaw, Jean** (Vo)
0209 - **Laidlow, Cynthia** (Fl)

Once upon a time . . .

0210 - **Laikowski, Edward** (Vi)
0211 - **Laine, Alfred "Baby"** (Co, Dr, Orch)
0212 - **Laine, Bob** (Pn)
0213 - **Laine, Cleo** (Vo)
0214 - **Laine, Frankie** (Vo, Mu)
0215 - **Laine, George Vital "Papa Jack"** (Dr, Orch)
0216 - **Laing, Gertrude M.** (Vo)
0217 - **Laing, Marion** (Ho)
0218 - **Laing, Richard** (Vo)
0219 - **Laing, Robert** (Tb)
0220 - **Laird, Jack** (Sax)
0221 - **Laird, Robert** (Tp)
0222 - **Laire, Sherman** (Unspecified)
0223 - **Lajoie, Paul** (Db)
0224 - **Lakay, Ruda** (Orch)
0225 - **Lake, Bonnie** (Ly, Vo)
0226 - **Lake, Dexter** (Vo)
0227 - **Lake, Florence B.** (Vo)
0228 - **Lake, George** (Vo)
0229 - **Lake, John** (Vo)
0230 - **Lake, John Eric "Spider"** (Unspecified)
0231 - **Lake, Pearl** (Pn, Vo)
0232 - **Lake, Sol** (Orch)
0233 - **Lake, Vera** (Vo, Vi)
0234 - **Laken, Norma** (Vo)
0235 - **Lakey, Claude** (Sax, Tb)
0236 - **Lakovitz, Joseph** (Vo)
0237 - **Laks, Goldie** (Unspecified)
0238 - **Lala, Tony** (Tb)
0239 - **Lalla, Barty** (Unspecified)
0240 - **Lalla, Mary** (Vo)
0241 - **Lalletin, Samuel** (Vo)
0242 - **Lalli, Luigi** (Vo)
0243 - **Lalli, Michael A.** (Vo)
0244 - **Lally, Aileen Therese** (Vo)
0245 - **Lally, Arthur** (Cl, Sax)
0246 - **Lally, Cathleen** (Vo)
0247 - **Lally, Howard** (Orch)
0248 - **Lalor, Frank** (Vo)
0249 - **Lam, Alva** (Gu, Vo)
0250 - **Lam, Chou** (Vo)
0251 - **Lam, Dorothy** (Vo)
0252 - **Lamadrid, Clementine S.** (Pn)
0253 - **Lamagna, Leo** (Vo)
0254 - **Lamare, Frank** (Orch)
0255 - **Lamare, Hilton "Nappy"** (Gu)
0256 - **Lamarino, Frank** (Ob)
0257 - **Lamarr, Barbara** (Vo)
0258 - **Lamas, Eugene** (Vo)
0259 - **Lamb, Al** (Vo)
0260 - **Lamb, Arthur J.** (Ly)
0261 - **Lamb, James** (Vo)
0262 - **Lamb, Joseph Francis** (Mu)
0263 - **Lamb, Wilson** (Vo)
0264 - **Lambe, Elizabeth Josephine** (Vo)
0265 - **Lambelet, Kathleen** (Vo)
0266 - **Lamberg, Esther** (Vo)
0267 - **Lambert, Andrew** (Vo, Unspecified)
0268 - **Lambert, Benjamin** (Vi)
0269 - **Lambert, Dave** (Dr, Vo)
0270 - **Lambert, Donald "The Lamb"** (Pn, Orch)
0271 - **Lambert, Eddie** (Gu)
0272 - **Lambert, Edna Dulfer** (Vo)
0273 - **Lambert, Edward J.** (Mu, Ly)
0274 - **Lambert, Harold "Scrappy"** (Vo, Vi)
0275 - **Lambert, Hazel F.** (Vo)
0276 - **Lambert, Jack** (Tp)
0277 - **Lambert, Jay Hereford** (Pn, Or)
0278 - **Lambert, John** (Vo)
0279 - **Lambert, Louis** (Mu)
0280 - **Lambert, Ruth** (Vo)
0281 - **Lambert, William** (Dr)
0282 - **Lamberton, Herbert** (Unspecified)
0283 - **Lamberton, William** (Vo)
0284 - **Lamberts, Adam** (Gu)
0285 - **Lambie, Sam** (Sax)
0286 - **Lamer, Jackie** (Vo)
0287 - **Lamers, Claire A.** (Vo)
0288 - **Lammers, Muriel** (Vo)
0289 - **Lammi, Dick** (Ba, Vi, Tu)
0290 - **Lamon, Peter** (Vi)
0291 - **Lamond, Donald** (Dr, Vo)
0292 - **Lamont, August** (Gu)
0293 - **Lamont, Edward** (Vo)
0294 - **Lamont, John Wood** (Vo)
0295 - **Lamont, William** (Vo)
0296 - **Lamoree, Valerie** (Vo)
0297 - **Lamorer, Florence** (Vo)
0298 - **Lamour, Dorothy** (Vo)
0299 - **Lamoureaux, Wilma** (Vo)
0300 - **Lamoutte, Betty** (Pn)
0301 - **Lamp, William** (Vo)
0302 - **Lampe, J. Bodewalt** (Mu)
0303 - **Lampe, Nancy** (Ly, Mu)
0304 - **Lampel, Hilda** (Vo)
0305 - **Lampell, Millard** (Vo)
0306 - **Lampert, Jack** (Unspecified)
0307 - **Lampert, Norma** (Vo)
0308 - **Lampman, Rex** (Ly)
0309 - **Lampman, Eudora** (Vo, Ch)
0310 - **Lampsi, Marianne** (Pn)
0311 - **Lamson, Carl** (Pn)
0312 - **Lamstein, Benjamin** (Vo)
0313 - **Lanauze, Yvonne** (Vo)

Once upon a time . . .

0314 - **Lancaster, Ronald** (Vo)
0315 - **Lance, Hanna** (Vo)
0316 - **Lance, Herb** (Vo)
0317 - **Lance, Jeanne** (Vi)
0318 - **Lancellotti, Rosina** (Vo)
0319 - **Lanchester, Elsa** (Vo)
0320 - **Land, Dick** (Vo)
0321 - **Land, Harold de Vance** (Sax)
0322 - **Landa, Anita** (Pn)
0323 - **Landau, Howard** (Unspecified)
0324 - **Landau, Larue** (Unspecified)
0325 - **Landau, Lotte** (Pn)
0326 - **Landau, Sigfried** (Orch, Mu)
0327 - **Landberg, Caroline** (Unspecified)
0328 - **Lande, Jules** (Vi, Orch)
0329 - **Lander, Shirley** (Vo)
0330 - **Landers, Wesley Wes** (Dr)
0331 - **Landersberg, Joe** (Vo)
0332 - **Landes, Lee** (Vo)
0333 - **Landes, Ruth Wunderlich** (Unspecified)
0334 - **Landfeld, Florence** (Vo)
0335 - **Landford, William** (Vo)
0336 - **Landgrebe, Madeline** (Vo)
0337 - **Landheer-Roes, Beatrice** (Vi)
0338 - **Landhold, Robert** (Tp)
0339 - **Landi, Ada** (Vo)
0340 - **Landi, Alphonse** (Vo)
0341 - **Landi, Andrew** (Vo)
0342 - **Landi, Anna** (Vi)
0343 - **Landi, Bruno** (Vo)
0344 - **Landia, Basel** (Vo)
0345 - **Landine, Robert** (Vo)
0346 - **Landino, Vincenza E.** (Vo)
0347 - **Landis, Carol** (Vo)
0348 - **Lando, Rosalie** (Cl)
0349 - **Landon, Daniel Albert** (Vo)
0350 - **Landon, Regina** (Vo)
0351 - **Landon, Wray** (Dr)
0352 - **Landor, Neville** (Vo)
0353 - **Landow, Shirley A.** (Vo)
0354 - **Landowska, Wanda** (Harpsichord, Pn)
0355 - **Landreth, Jimmy** (Dr)
0356 - **Landriscina, James** (Vo)
0357 - **Landry, Arthur** (Vi, Sax, Orch)
0358 - **Landry, Eddy** (String bass)
0359 - **Landry, Jane** (Vo)
0360 - **Lands, Harold** (Sax)
0361 - **Landshof, Edward** (Vo)
0362 - **Landsman, Henry** (Vo)
0363 - **Landsman, Louis** (Vo)
0364 - **Landsmark, Marjorie** (Pn)
0365 - **Landt, Carl** (Vo)
0366 - **Landt, Daniel** (Vo)
0367 - **Landt, John Jack** (Vo)
0368 - **Landt, Karl Benson** (Vo)
0369 - **Landy, Rosalee** (Pn)
0370 - **Lane, Al** (Vo)
0371 - **Lane, Amada** (Vo)
0372 - **Lane, Bernard** (Vo)
0373 - **Lane, Beverly** (Vo)
0374 - **Lane, Donald** (Orch, Arr)
0375 - **Lane, Doris** (Vo)
0376 - **Lane, Dorothy** (Pn, Harpsichord)
0377 - **Lane, Eastwood** (Mu)
0378 - **Lane, Eddie** (Orch, Mu)
0379 - **Lane, Edith** (Pn, Or)
0380 - **Lane, Edward** (Ly)
0381 - **Lane, Frances** (Vo)
0382 - **Lane, Frank** (Tb)
0383 - **Lane, Fred** (Vo)
0384 - **Lane, Georgia** (Vo)
0385 - **Lane, Gloria** (Vo)
0386 - **Lane, Helen** (Vo)
0387 - **Lane, Hermit Ken** (Pn, Mu)
0388 - **Lane, Irish** (Vo)
0389 - **Lane, Jacke** (Orch)
0390 - **Lane, James A. "Jimmy Rogers"** (Vo, Gu, Ha)
0391 - **Lane, Jerry** (Vo)
0392 - **Lane, Joe** (Vo)
0393 - **Lane, Johnnie** (Vo)
0394 - **Lane, Judy** (Vo)
0395 - **Lane, Kathleen** (Song stylist)
0396 - **Lane, Kitty** (Vo)
0397 - **Lane, Larry** (Vo)
0398 - **Lane, Leota** (Vo)
0399 - **Lane, Lillian** (Vo)
0400 - **Lane, Lola** (Vo)
0401 - **Lane, Loretta** (Vo)
0402 - **Lane, Marcella** (Vo)
0403 - **Lane, Margaret** (Vo)
0404 - **Lane, Mari** (Vo)
0405 - **Lane, Marjotie** (Vo)
0406 - **Lane, Mathias** (Vo)
0407 - **Lane, Morris** (Sax, Orch)
0408 - **Lane, Muriel** (Vo)
0409 - **Lane, Phyllis** (Vo)
0410 - **Lane, Priscilla** (Vo)
0411 - **Lane, Ralph** (VI, Cl, Orch)
0412 - **Lane, Rita** (Vo)
0413 - **Lane, Rosa Mae** (Vo)
0414 - **Lane, Rosemary** (Vo)
0415 - **Lane, Russ** (Orch)
0416 - **Lane, Ruth** (Vo)
0417 - **Lane, Shirley** (Vo)
0418 - **Lane, Sonny** (Vo)

Once upon a time . . .

0419 - **Lane, Tillman** (Orch, Arr)
0420 - **Lane, Tony** (Vo, Gu)
0421 - **Lane, Tom** (Dr)
0422 - **Lane, William J.** (Vo)
0423 - **Lane, Ziggy** (Vo)
0424 - **Lanell, Virginia** (Vo)
0425 - **Laney, Irene** (Pn)
0426 - **Lanfer, Helen** (Perc, Pn)
0427 - **Lanford, Elbert** (Dr)
0428 - **Lang, Annette** (Vo)
0429 - **Lang, Arthur** (Vo)
0430 - **Lang, Augusta** (Vo)
0431 - **Lang, Barbara** (Vo, Pn)
0432 - **Lang, Bernadette** (Pn)
0433 - **Lang, Clara** (Vo)
0434 - **Lang, Crystal** (Cl)
0435 - **Lang, Donald** (Vo)
0436 - **Lang, Elsie** (Vo)
0437 - **Lang, Frank H.** (Vo)
0438 - **Lang, Iona** (Vo)
0439 - **Lang, Irving Irv** (Db)
0440 - **Lang, James** (Vo)
0441 - **Lang, Jerry** (Vo)
0442 - **Lang, Lou** (Orch)
0443 - **Lang, Milton** (Vi)
0444 - **Lang, Philip J.** (Mu, Arr, Orch)
0445 - **Lang, Richard** (Vo)
0446 - **Lang, Ronnie** (Sax, Pn, Arr)
0447 - **Lang, Sid** (Orch)
0448 - **Lang, Teddy** (Orch)
0449 - **Lang, Theresa** (Vo)
0450 - **Lang, Wilson** (Orch, Vo)
0451 - **Langan, Elizabeth** (Vo)
0452 - **Langan, Joan** (Vo)
0453 - **Langas, Federico** (Pn)
0454 - **Langbein, Donald** (Tp)
0455 - **Langdon, Malcolm** (Tp)
0456 - **Lange, Arthur** (Ba, Mu, Ly, Arr, Orch)
0457 - **Lange, Hans** (Orch, Vi)
0458 - **Lange, Harold A.** (Vo)
0459 - **Lange, Henry** (Pn)
0460 - **Lange, Henry W.** (Pn, Mu)
0461 - **Lange, Joseph** (Orch, Vo)
0462 - **Lange, Kathryn** (Vo)
0463 - **Lange, Patricia G.** (Vo)
0464 - **Lange, Russell** (Unspecified)
0465 - **Lange, Ruth** (Vo)
0466 - **Lange, Stanley** (Vo)
0467 - **Langella, Alfred** (Vo)
0468 - **Langen, Rita** (Vo)
0469 - **Langenberg, Elizabeth** (Vi)
0470 - **Langendoen, Jabobus** (Ce)
0471 - **Langenus, Gustave** (Cl, Mu, Orch)
0472 - **Langer, Murray** (Tp)
0473 - **Langer, Siegfried** (Vo)
0474 - **Langford, Charlie** (Pn)
0475 - **Langford, Elbert "Dagwood"** (Dr)
0476 - **Langford, Frances** (Vo)
0477 - **Langford, William** (Vo)
0478 - **Langfur, Joshua** (Ce)
0479 - **Langhaus, Morton** (Dr)
0480 - **Langhein, Natalie** (Vi)
0481 - **Langhorne, Horace** (Sax)
0482 - **Langhorne, Thomas** (Vo)
0483 - **Langhos, Paul** (Db)
0484 - **Langley, Allan Lincoln** (Orch)
0485 - **Langley, Francis** (Vo)
0486 - **Langley, Grace Rachel** (Vo)
0487 - **Langlois, Cyril** (Vo)
0488 - **Langlois, Isadore** (Gu)
0489 - **Langlois, Joan** (Vo)
0490 - **Langone, Frank** (Sax)
0491 - **Langstaff, Alan** (Tb)
0492 - **Langstaff, David** (Vo)
0493 - **Langstaff, Esther** (Fl)
0494 - **Langstaff, Jack** (Vo)
0495 - **Langstaff, Kennedy** (Vo)
0496 - **Langstaff, Meredith B.** (Vo)
0497 - **Langstroth, Ivan** (Mu, Pn, Orch)
0498 - **Langworthy, Eugene** (Vo)
0499 - **Lanhold, Robert** (Tp)
0500 - **Lanier, Helen** (Vo)
0501 - **Lanier, Sidney** (Ly)
0502 - **Lanier, Sterling** (Vo)
0503 - **Lanier, Vernon** (Ce)
0504 - **Lanin, Howard** (Orch)
0505 - **Lanin, Lester Nathaniel** (Orch)
0506 - **Lanin, Samuel Charles Sam** (Vo, Orch)
0507 - **Lanis, Hal** (Pn)
0508 - **Lank, Sidney C.** (Vo)
0509 - **Lankford, Harvey** (Tb)
0510 - **Lanner, Max** (Pn)
0511 - **Lanni, John** (Unspecified)
0512 - **Lannigan, Jim** (Tu)
0513 - **Lannigan, John** (Db)
0514 - **Lanning, Gardner** (Vo)
0515 - **Lannoye, Marcel** (Ho)
0516 - **Lanoue, Conrad** (Pn)
0517 - **Lanphere, Donald** (Sax)
0518 - **Lanquist, Gloria** (Vo)
0519 - **Lansberry, Hal** (Orch)
0520 - **Lansbury, Angela** (Vo)
0521 - **Lansing, Charlotte** (Vo)
0522 - **Lansing, Eleanor** (Vo)
0523 - **Lansing, Harold J.** (Unspecified)
0524 - **Lanson, "Snooky"** (Vo)

Once upon a time . . .

0525 - **Lanter, Ruth** (Pn)
0526 - **Lanteri, Elena** (Vo)
0527 - **Lantier, John** (Unspecified)
0528 - **Lanvin, Helen** (Vo)
0529 - **Lanza, Anna** (Vo)
0530 - **Lanza, Baptiste** (Vo)
0531 - **Lanza, Corinne Genevieve** (Vo)
0532 - **Lanza, Francoise Marie** (Vo, Pn)
0533 - **Lanza, Joe** (Orch)
0534 - **Lanza, Mario** (Vo)
0535 - **Lanzarone, Frances** (Vo)
0536 - **Lanzarotta, Concetta** (Vo)
0537 - **Lanzetta, Annette** (Vo)
0538 - **Lanzillotta, Joseph** (Unspecified)
0539 - **Lanzillotta, Laura** (Vo)
0540 - **Lapane, Ann** (Vo)
0541 - **Laparaga, Gracia** (Vo)
0542 - **Lapham, Ralph** (Vo)
0543 - **Lapidus, Victor** (Vo)
0544 - **Lapiz, Anna** (Or)
0545 - **Laplant, Margaret** (Fl)
0546 - **Lapoff, Raymond** (Vo)
0547 - **Laporte, Alphonse** (Vo)
0548 - **Lapp, Edward** (Tb)
0549 - **Lapsley, James** (Vo)
0550 - **Laquaglia, Nicholas** (Vo)
0551 - **Larabee, Beulah L.** (Vo)
0552 - **Laramy, Howard** (Vo)
0553 - **Laraway, Nancy** (Vo)
0554 - **Larberg, Ruth** (Vo)
0555 - **Larcom, Lorraine L.** (Vo)
0556 - **Lardaro, Josephine Mary** (Vo)
0557 - **Largay, Paul** (Vo)
0558 - **Largo, Alfonso** (Cl)
0559 - **Larkan, Forrest** (Pn)
0560 - **Larkin, Eileen Mary** (Vo)
0561 - **Larkin, Helen Lee** (Vo)
0562 - **Larkin, John** (Orch, Mu)
0563 - **Larkin, Linda** (Vo)
0564 - **Larkin, Mary Beth** (Vo)
0565 - **Larkin, Milton** (Orch, Vo)
0566 - **Larkin, William S.** (Pn, Or)
0567 - **Larkins, Ellis** (Pn, Sax, Orch)
0568 - **Larkins, Louise** (Vo)
0569 - **Larkins, Lyn** (Vo)
0570 - **Larner, Jacques** (Vi)
0571 - **Larrabee, Liria Bee** (Vo)
0572 - **Larrier, Vera** (Vo)
0573 - **Larrimore, Martha** (Vo)
0574 - **Larrivey, Rolan Bud** (Unspecified)
0575 - **Larsen, Agnes** (Vo)
0576 - **Larsen, Anne** (Vo)
0577 - **Larsen, Clarence** (Cl)
0578 - **Larsen, Grace Emilie** (Vo)
0579 - **Larsen, Henry** (Vo)
0580 - **Larsen, Herbert** (Gu, Man)
0581 - **Larsen, Irene** (Vo)
0582 - **Larsen, Joy** (Vo)
0583 - **Larsen, Lafayette** (Vo)
0584 - **Larsen, Larry** (Or)
0585 - **Larsen, Linda** (Vo)
0586 - **Larsen, Lucille** (Vo)
0587 - **Larsen, Robert** (Vo)
0588 - **Larson, Alfred** (Euphonium)
0589 - **Larson, Bertha** (Vo)
0590 - **Larson, Cora** (Vo)
0591 - **Larson, Eleonore** (Vo)
0592 - **Larson, Elsie Hilda** (Vo)
0593 - **Larson, Gerry** (Vo)
0594 - **Larson, Irene** (Vo)
0595 - **Larson, Jean Marie** (Vo)
0596 - **Larson, John** (Vo)
0597 - **Larson, Juliana** (Vo)
0598 - **Larson, Lillian** (Vo)
0599 - **Lary, Ben** (Sax)
0600 - **Lasch, Margretta** (Vo)
0601 - **Lasday, Richard M.** (Unspecified)
0602 - **Laseter, Katherine** (Vo)
0603 - **Lash, Bus** (Unspecified)
0604 - **Lash, Charles** (Unspecified)
0605 - **Lash, Corrine J.** (Vo)
0606 - **Lash, Loretta Eleanor** (Vo)
0607 - **Lasher, Blanche** (Vo)
0608 - **Lashever, Roan "Mickey Lash"** (Ly)
0609 - **Lashley, Cleotha** (Pn)
0610 - **Lashley, Florence Flo** (Vo)
0611 - **Lasisky, Joseph** (Orch)
0612 - **Laska, Edward** (Mu, Ly, Vi)
0613 - **Laska, Joseph** (Vo)
0614 - **Lasker, Beatrice** (Vo)
0615 - **Lasker, Morris** (Vo)
0616 - **Lasker, Rosalie** (Fl)
0617 - **Lasker, Sally** (Vo)
0618 - **Lasker, William** (Vo)
0619 - **Laskey, Florence Brown** (Pn)
0620 - **Laskey, George H.** (Vo)
0621 - **Laski, Carol** (Vo)
0622 - **Laskin, Seymour** (Cl)
0623 - **Laskowitz, Jules** (Ce)
0624 - **Lass, Sandra** (Vo)
0625 - **Lassen, Sigrid** (Vo)
0626 - **Lasser, Faith** (Unspecified)
0627 - **Lasser, Jerry** (Unspecified)
0628 - **Lassier, Viola** (Vo)
0629 - **Lasting, Edgar** (Co)
0630 - **Lastovica, Carol Ann** (Vo)

Once upon a time . . .

0631 - **Lastovica, Diane** (Vo)
0632 - **Lateef, Yusef** (Sax, Fl, Ob)
0633 - **Lateiner, Jacob** (Pn)
0634 - **Latella, Thomas** (Vo)
0635 - **Latham, Dwright B.** (Mu, Ly, Vo)
0636 - **Latham, Red** (Vo)
0637 - **Latham, William** (Unspecified)
0638 - **Lathowers, Maury** (Sax)
0639 - **Lathrop, Francis** (Vi, Mu)
0640 - **Lathrop, George** (Tp)
0641 - **Lathrop, Jack** (Vo, Gu)
0642 - **Lathrope, Barbara** (Pn)
0643 - **Latimer, Doris** (Vo)
0644 - **Latimer, Julia** (Acc)
0645 - **Latimer, Sylvester** (Vo)
0646 - **Latino, Norma** (Tp)
0647 - **Latona, John** (Vo, Vi)
0648 - **Latronica, Margaret** (Vo)
0649 - **Latsch, Joyce** (Vo)
0650 - **Latten, Charlotte** (Vo)
0651 - **Lattera, Josephine** (Cl)
0652 - **Latterman, Ruth** (Vo)
0653 - **Latterner, Charles** (Vo)
0654 - **Lattime, Harry** (Vo)
0655 - **Lattimier, Edith** (Vo)
0656 - **Lattimore, Harlan** (Vo)
0657 - **Lattin, Robert D.** (Vo)
0658 - **Lattin, Mary** (Vo)
0659 - **Laub, Margie** (Vo)
0660 - **Laubach, Jack** (Tp)
0661 - **Laubenthal, Rudolf** (Vo)
0662 - **Lauber, John George** (Vi)
0663 - **Laubheim, Lore E.** (Vo)
0664 - **Laucella, Nicholas** (Fl)
0665 - **Laudato, Gerald** (Sax)
0666 - **Lauder, Harry** (Vo)
0667 - **Lauder, John W.** (Vo)
0668 - **Lauer, Adela** (Pn)
0669 - **Lauer, Diane** (Vo)
0670 - **Lauer, Viola Katherine** (Vo, Unspecified)
0671 - **Laufbahn, Natalie** (Vo)
0672 - **Lauffer, Joseph** (Co)
0673 - **Laufkotter, Karl** (Vo)
0674 - **Laufkotter, Suzanne** (Vo)
0675 - **Laugenour, Solomon** (Gu)
0676 - **Laughlin, Lucy** (Vo)
0677 - **Laughlin, Ruth** (Vo)
0678 - **Launer, Marvin** (Unspecified)
0679 - **Launsbach, Florence E.** (Vo, Ch)
0680 - **Laura, Frank** (Vo)
0681 - **Lauree, Ruth** (Vo)
0682 - **Laurell, Helen Irene "Bickie"** (Vo)
0683 - **Laurence, Babe** (Vo)
0684 - **Laurence, Claude** (Vi)
0685 - **Laurence, Dorothy Charlotte** (Vo)
0686 - **Laurence, Helen Cecelia** (Vo)
0687 - **Laurens, Woodie** (Orch)
0688 - **Laurent, Georges** (Fl)
0689 - **Laurenz, John** (Vo)
0690 - **Laurenzano, Rocco** (Vo)
0691 - **Lauri, Beatrice** (Vo)
0692 - **Lauri, Giacomo Volpi** (Vo)
0693 - **Lauria, Charles** (Vo, Pn, Or)
0694 - **Laurice, Shorty** (Orch)
0695 - **Laurie, Annie** (Vo)
0696 - **Lauriers, Des** (Vo)
0697 - **Laurini, Peter** (Vi, Orch)
0698 - **Laurino, James** (Vi)
0699 - **Lauritano, Iris** (Pn)
0700 - **Lauritano, Inez** (Vi)
0701 - **Lauro, Leo L.** (Dr)
0702 - **Lauro, Michael** (Vi, Mu)
0703 - **Laury, Booke T.** (Pn, Vo)
0704 - **Lausen, John Rhea "Yanl Lawson"** (Tp)
0705 - **Lauterwasser, Gertrude** (Vo, Ch)
0706 - **Lautman, Leona** (Vo)
0707 - **Lautz, George E. Lautzie** (Vo)
0708 - **Lautz, Robert** (Vo)
0709 - **Lauwers, Maurie** (Sax)
0710 - **Lavadere, Elizabeth** (Vo)
0711 - **Lavall, Jacob** (Vi)
0712 - **Lavalle, Ann** (Vo)
0713 - **Lavalle, Catherine** (Vo)
0714 - **Lavalle, Paul** (Orch, Ch, Mu, Cl, Sax)
0715 - **Lavan, John Andrew** (Vo)
0716 - **Lavar, Andy** (Vo)
0717 - **Lavelli, Tony** (Acc)
0718 - **Lavenda, Pincus** (Vo)
0719 - **Laventurier, Diana** (Vo)
0720 - **Laverty, Ruth** (Pn)
0721 - **Lavery, Kathleen** (Vo)
0722 - **Lavin, Ella** (Vo)
0723 - **Lavine, Harvey** (Sax)
0724 - **Lavola, Al** (Gu)
0725 - **Lavorgna, Bill** (Dr)
0726 - **Law, Alex** (Vi)
0727 - **Law, Jenny Lou** (Vo)
0728 - **Law, Lillian** (Vo)
0729 - **Law, Mildred** (Vo)
0730 - **Lawder, Arthur V.** (Vo)
0731 - **Lawes, Harry** (Vo)
0732 - **Lawhorn, Geraldine** (Vo)
0733 - **Lawlars, Ernest "Little Son Joe"** (Gu)
0734 - **Lawler, Alyce** (Vo)
0735 - **Lawler, Arthina** (Vo)

Once upon a time . . .

0736 - **Lawler, John** (Vo)
0737 - **Lawless, Rudy Sheriff** (Dr)
0738 - **Lawlor, Agnes** (Pn)
0739 - **Lawlor, Mary Jane** (Vo)
0740 - **Lawlor, Richard** (Vo)
0741 - **Lawlor, Terry** (Vo)
0742 - **Lawlor, Thomas** (Vo)
0743 - **Lawnhurst, Vee** (Mu, Pn, Vo)
0744 - **Lawrence, Althea** (Cl)
0745 - **Lawrence, Bill** (Vo)
0746 - **Lawrence, Bruce Reece** (Pn)
0747 - **Lawrence, Bud** (Vo)
0748 - **Lawrence, Charlie** (Cl, Sax)
0749 - **Lawrence, Clayton** (Vo)
0750 - **Lawrence, Cornelius Neil** (Mu, Ly)
0751 - **Lawrence, Dorothy** (Vo)
0752 - **Lawrence, Edith Ruth** (Vo)
0753 - **Lawrence, Effingham** (Vo)
0754 - **Lawrence, Elliot Broza** (Pn, Orch, Arr)
0755 - **Lawrence, Elly** (Vo)
0756 - **Lawrence, Eric** (Vo)
0757 - **Lawrence, Ernice B.** (Vo)
0758 - **Lawrence, Gaye** (Vo)
0759 - **Lawrence, Geraldine E.** (Vo)
0760 - **Lawrence, Gertrude** (Vo)
0761 - **Lawrence, Gloria Alice** (Pn)
0762 - **Lawrence, Gregg** (Vo)
0763 - **Lawrence, Harold** (Mu, Ly)
0764 - **Lawrence, Helen** (Vo)
0765 - **Lawrence, Howard** (Vo)
0766 - **Lawrence, Jack** (Vo, Mu, Ly)
0767 - **Lawrence, James** (Vo)
0768 - **Lawrence, Jean** (Vo)
0769 - **Lawrence, Jesse** (Orch)
0770 - **Lawrence, Joan Du Trieulle** (Vo)
0771 - **Lawrence, Joyce** (Vo)
0772 - **Lawrence, Lucile** (Har)
0773 - **Lawrence, Lydia** (Vo)
0774 - **Lawrence, Marc** (Pn)
0775 - **Lawrence, Marguerite Ann** (Vo)
0776 - **Lawrence, Marjorie** (Vo)
0777 - **Lawrence, Patricia** (Vo)
0778 - **Lawrence, Paul** (Vi)
0779 - **Lawrence, Ralph** (Pn, Acc, Vo)
0780 - **Lawrence, Robert** (Pn, Orch)
0781 - **Lawrence, Robert Jr.** (Vo, Vi)
0782 - **Lawrence, Rosina** (Vo)
0783 - **Lawrence, Sarah** (Vo)
0784 - **Lawrence, Stella S.** (Vo)
0785 - **Lawrence, Theodore** (Pn)
0786 - **Lawrence, Thomas Henry Jr.** (Vo)
0787 - **Lawrence, T. B.** (Ch)
0788 - **Lawrence, Vera Brodsky** (Pn)
0789 - **Lawrence, William** (Pn, Or, Mu)
0790 - **Lawrie, Charles John** (Orch)
0791 - **Lawrie, Joe** (Sax)
0792 - **Laws, Jerry** (Vo)
0793 - **Laws, Virginia** (Pn)
0794 - **Laws, William** (Dr)
0795 - **Lawsky, Stuart A.** (Vo)
0796 - **Lawson, Doyle** (Vo)
0797 - **Lawson, Edward H.** (Vo)
0798 - **Lawson, Ellen** (Vo)
0799 - **Lawson, George** (Vo)
0800 - **Lawson, Hank** (Tp)
0801 - **Lawson, Harold** (Cn)
0802 - **Lawson, Harry "Big Jim"** (Sax, Tp)
0803 - **Lawson, Herbert "Happy"** (Fl, Cn)
0804 - **Lawson, John E.** (Vo)
0805 - **Lawson, Mary Jane** (Vo)
0806 - **Lawson, Melvin** (Tb)
0807 - **Lawson, Mildred** (Vo)
0808 - **Lawson, Naomi "Pee Wee"** (Tb)
0809 - **Lawson, Peggy** (Vo)
0810 - **Lawson, Robert** (Cl, Fl, Sax)
0811 - **Lawson, Warner** (Pn)
0812 - **Lawton, Annis** (Vo)
0813 - **Lawton, Herman C.** (Orch, Arr)
0814 - **Lawton, Lucille** (Vo)
0815 - **Lawton, Mary** (Vo)
0816 - **Lawton, Ralph** (Pn)
0817 - **Lawton, Reed** (Vo)
0818 - **Lawyer, Jack** (Vo)
0819 - **Lax, Miriam** (Vo)
0820 - **Lay, George** (Cl)
0821 - **Lay, Ward** (Db)
0822 - **Layafsky, Godfrey** (Vi)
0823 - **Layden, Thomas Joseph "Tommy"** (Vo)
0824 - **Laye, Evelyn** (Vo)
0825 - **Layer, Jean** (Vo)
0826 - **Layfield, Arthur** (Dr, Cymbals)
0827 - **Laylan, Rollo Lorenzo** (Dr)
0828 - **Layman, Zora** (Vo)
0829 - **Layne, Eric** (Vi, Pn)
0830 - **Layne, Lesse** (Orch)
0831 - **Laytin, Lorraine** (Pn)
0832 - **Layton, Eddie** (Or)
0833 - **Layton, Philip "Skip"** (Tb)
0834 - **Layton, Turner J.** (Vo, Pn, Ly)
0835 - **Lazar, Celia** (Vo)
0836 - **Lazaro, Gus** (Gu, Ba, Orch)
0837 - **Lazaro, Hipolito** (Vo)
0838 - **Lazaroff-Shaver, Emma** (Vo)
0839 - **Lazarowitz, Ann** (Vo)
0840 - **Lazarus, Arty** (Db)
0841 - **Lazarus, Frank L.** (Dr)

Once upon a time . . .

0842 - **Lazarus, Stan Bernard** (Unspecified)
0843 - **Lazear, Edith** (Vo)
0844 - **Lazet, Gloria** (Vo)
0845 - **Lazito, James** (Mu)
0846 - **Lazoli, Rita** (Vo)
0847 - **Lazza, Buddy** (Dr)
0848 - **Lazzari, Virgilio** (Vo)
0849 - **Lea, Barbara** (Vo)
0850 - **Lea, Gladys** (Vo)
0851 - **Lea, Ralph** (Sax)
0852 - **Leach, Billy** (Vo)
0853 - **Leach, David** (Vo)
0854 - **Leach, Elsie** (Vo)
0855 - **Leach, Greig** (Vo)
0856 - **Leach, Jimmy** (Pn, Or, Mu)
0857 - **Leach, John** (Vo)
0858 - **Leach, Louise** (Pn)
0859 - **Leach, Mary A.** (Vo)
0860 - **Leach, Sybil** (Vo)
0861 - **Leadbetter, Huddie William "Lead Belly"** (Gu, Vo, Mu)
0862 - **Leader, Anton** (Vo)
0863 - **Leader, Walter W.** (Vo)
0864 - **Leaf, Ann** (Mu, Or, Pn)
0865 - **Leaf, Karl** (Sax)
0866 - **Leaf, Nancy** (Vo)
0867 - **Leafer, Allen** (Orch)
0868 - **League, Charles Franklyn** (Unspecified)
0869 - **League, Judson** (Or, Ch)
0870 - **Leahy, Frederick** (Vi)
0871 - **Leahy, Jerome** (Vo)
0872 - **Leahy, Larry** (Vo)
0873 - **Leak, Johnny "Johhny Echo"** (Vo)
0874 - **Leak, Ned** (Mu)
0875 - **Leake, Doris** (Vo)
0876 - **Leake, Lafayette** (Pn, Vo, Or)
0877 - **Leal, Mary Leonette** (Vo)
0878 - **Leaman, George** (Orch, Arr)
0879 - **Leamon, Lou** (Mu)
0880 - **Lear, Charles** (Vo)
0881 - **Lear, Jerry** (Orch)
0882 - **Lear, Ralph** (Vo)
0883 - **Learned, Ellen E. Nellie** (Vo)
0884 - **Learoyd, Betty** (Vo)
0885 - **Leary, Dorothy** (Vo)
0886 - **Leary, Ford** (Tb, Song stylist)
0887 - **Leary, Grace B.** (Vo)
0888 - **Leary, Joseph** (Co)
0889 - **Leary, Walter** (Vo)
0890 - **Lease, Sheldon** (Vo)
0891 - **Leatherford, Ray** (Db)
0892 - **Leavens, Jack** (Unspecified)
0893 - **Leavey, Earnest** (Sax)
0894 - **Leavitt, Douglas** (Vo)
0895 - **Leavitt, Millard F.** (Ba)
0896 - **Leavitt, William Bill G.** (Gu, Arr)
0897 - **Leavy, Robert Charles** (Vo)
0898 - **Leavy, William** (Vo)
0899 - **Leaycraft, Dorothy** (Pn)
0900 - **Lebedeff, Aaron** (Vo)
0901 - **Lebenson, Marilyn** (Vo)
0902 - **Lebenson, Sally** (Vo)
0903 - **Lebert, Olga Loeser** (Pn)
0904 - **Lebom, Eric** (Vi)
0905 - **Lebos, Ethel** (Vo)
0906 - **Lebovitz, Louis** (Acc)
0907 - **Lebowitz, Carl F.** (Vo)
0908 - **Lechner, Frederick Fritz** (Vo)
0909 - **Lechner, Jewell Theodora** (Vo)
0910 - **Leclerc, Bernadette** (Vo)
0911 - **Lecuona, Ernestina** (Pn)
0912 - **Lecuona, Ernesto** (Pn, Orch, Mu)
0913 - **Leddy, Leo** (Vo)
0914 - **Leddy, Raymond** (Vo)
0915 - **Lederer, Greta** (Pn)
0916 - **Lederman, Clara** (Unspecified)
0917 - **Ledford, Lily May** (Vo, Gu)
0918 - **Ledford, Minnie** (Vo)
0919 - **Ledford, Rosie** (Vo)
0920 - **Ledger, Deborah** (Vo)
0921 - **Ledgerwood, Mary** (Vo, Pn)
0922 - **Ledig, Barbara** (Vo)
0923 - **Ledo, Manuel** (Pn)
0924 - **Ledogar, Joseph** (Vi, Pn)
0925 - **Ledrew, Robert** (Dr)
0926 - **Lee, Annabelle** (Vo)
0927 - **Lee, Alonzo S.** (Vo)
0928 - **Lee, August** (Pn, Or)
0929 - **Lee, Baron** (Tp, Orch)
0930 - **Lee, Bobby** (Pn, Vo)
0931 - **Lee, Bonnie** (Vo)
0932 - **Lee, Buddy** (Tp)
0933 - **Lee, Candy** (Pn))
0934 - **Lee, Carol Lee** (Vo)
0935 - **Lee, Catherine C.** (Vo)
0936 - **Lee, Charlie** (Sax)
0937 - **Lee, Chaunchey** (Gu)
0938 - **Lee, Christine** (Pn)
0939 - **Lee, Clifford** (Vo)
0940 - **Lee, Cora** (Vo)
0941 - **Lee, Costance** (Vo)
0942 - **Lee, Dai-Keong** (Mu)
0943 - **Lee, David** (Pn)
0944 - **Lee, Dick** (Vo)
0945 - **Lee, Doris** (Vo)
0946 - **Lee, Edna** (Pn)

Once upon a time . . .

0947 - **Lee, Elaine Red** (Vo)
0948 - **Lee, Eliza Christmas** (Vo)
0949 - **Lee, Enid** (Pn)
0950 - **Lee, Ernie** (Vo)
0951 - **Lee, Ethel** (Dr)
0952 - **Lee, Everett** (Vi, Orch)
0953 - **Lee, Felicia** (Vo)
0954 - **Lee, Frances** (Vo)
0955 - **Lee, Freddy** (Db)
0956 - **Lee, Gene Ray** (Tp)
0957 - **Lee, George Ewing** (Orch, Fl, Vo)
0958 - **Lee, Gloria** (Vo)
0959 - **Lee, Gwendolyn Mary** (Vo)
0960 - **Lee, Gypsy Rose** (Vo)
0961 - **Lee, Harriet Ann** (Vo)
0962 - **Lee, Harriet Caterine** (Vo)
0963 - **Lee, Helen** (Vo)
0964 - **Lee, Jackie** (Pn, Acc)
0965 - **Lee, James** (Vo, Pn)
0966 - **Lee, James F.** (Unspecified)
0967 - **Lee, Jeanne** (Vo)
0968 - **Lee, Jean** (Vo)
0969 - **Lee, Jean Ray** (Tp)
0970 - **Lee, Jerry** (Vo)
0971 - **Lee, Joshua** (Pn)
0972 - **Lee, Julia** (Vo, Pn)
0973 - **Lee, J. Paul** (Vo)
0974 - **Lee, Kathia** (Vo)
0975 - **Lee, Kendall G.** (Vo)
0976 - **Lee, Larry** (Vo, Pn)
0977 - **Lee, Lester "Uncle Fraley"** (Mu, Ly)
0978 - **Lee, Lewis** (Unspecified)
0979 - **Lee, Linda** (Vo)
0980 - **Lee, Lois** (Vo)
0981 - **Lee, Loretta** (Vo)
0982 - **Lee, Mabel** (Vo)
0983 - **Lee, Madeleine** (Vo)
0984 - **Lee, Maggie** (Vo)
0985 - **Lee, Malcolm A.** (Mu)
0986 - **Lee, Mandy** (Vo)
0987 - **Lee, Marie E.** (Pn)
0988 - **Lee, Marilyn** (Vo)
0989 - **Lee, Maree** (Vo)
0990 - **Lee, Marvin** (Mu)
0991 - **Lee, Mulford** (Vo)
0992 - **Lee, Nancy Marion** (Vo)
0993 - **Lee, Nappy** (Euphonium)
0994 - **Lee, Ollie** (Vo)
0995 - **Lee, Parker** (Gu)
0996 - **Lee, Patricia** (Unspecified)
0997 - **Lee, Perri "Poston"** (Pn)
0998 - **Lee, Pinky** (Vo)
0999 - **Lee, Richard** (Vo)
1000 - **Lee, Rita** (Vi)
1001 - **Lee, Robert** (Vo)
1002 - **Lee, Roberta** (Vo)
1003 - **Lee, Ronny** (Orch)
1004 - **Lee, Rosa** (Vo)
1005 - **Lee, Ruth** (Vo)
1006 - **Lee, Sair** (Vo)
1007 - **Lee, Samuel** (Sax)
1008 - **Lee, Sedrick** (Unspecified)
1009 - **Lee, Sharon** (Vo)
1010 - **Lee, Sherry** (Vo)
1011 - **Lee, Sonny** (Tb)
1012 - **Lee, Susannah** (Vo)
1013 - **Lee, Sylvia** (Vo)
1014 - **Lee, Sylvia Olden** (Pn)
1015 - **Lee, Tabitha** (Vo)
1016 - **Lee, Teddy** (Sax)
1017 - **Lee, Theodore** (Vo, Tb)
1018 - **Lee, Virginia** (Vo)
1019 - **Lee, Wahealah** (Vo)
1020 - **Lee, Warren** (Vo)
1021 - **Lee, William** (Vo, Pn)
1022 - **Lee, Willie Mae** (Sax)
1023 - **Lee, Winifred K.** (Vo)
1024 - **Leecan, Bobby** (Ha, Gu)
1025 - **Leech, Freddie** (Vibraharp)
1026 - **Leeda, Cora** (Vo)
1027 - **Leeds, Barbara** (Vo)
1028 - **Leeds, Bill** (Orch, Arr)
1029 - **Leeds, Charlie** (Db)
1030 - **Leeds, Corinne** (Ly, Mu)
1031 - **Leeds, Jane** (Vo)
1032 - **Leeds, Johnny** (Unspecified)
1033 - **Leeds, Laura** (Pn, Vo)
1034 - **Leeds, Milton** (Ly)
1035 - **Leeds, Phil** (Vo)
1036 - **Leefmans, Bert** (Vo)
1037 - **Leege, Walter** (Orch)
1038 - **Leek, Mabel** (Vo)
1039 - **Leeker, Catherine** (Vo)
1040 - **Leeman, Bob** (Tb)
1041 - **Leeman, Cliff** (Dr)
1042 - **Leen, Kathleen** (Unspecified)
1043 - **Leers, Joan R.** (Vo)
1044 - **Lees, Douglas** (Db)
1045 - **Lees, Josephine** (Vo)
1046 - **Lees, Stanley James** (Vo)
1047 - **Leeson, Cecil** (Sax)
1048 - **Leeson, Edward C.** (Vo)
1049 - **Leeson, Kathleen** (Unspecified)
1050 - **Lefcourt, Harry** (Orch)
1051 - **Lefebvre, Channing** (Vo, Or, Pn, Orch, Mu, Ch)

Once upon a time . . .

1052 - **Leff, Barbara** (Vo)
1053 - **Leff, Beatrice** (Pn)
1054 - **Leff, Ben** (Perc)
1055 - **Leff, Marjorie** (Vo)
1056 - **Leffert, Florence** (Vo)
1057 - **Lefkofsky, Lillian** (Pn)
1058 - **Lefkow, Pearl** (Vo)
1059 - **Lefkowitz, Hanna** (Pn)
1060 - **Lefkowitz, Morris** (Vi)
1061 - **Lefkowitz, Paula** (Vo)
1062 - **Lefleur, Leo** (Orch)
1063 - **Lefner, Fritz** (Vo)
1064 - **Lefort, Herbert** (Vo)
1065 - **Lefrak, Elizabeth** (Orch)
1066 - **Lefranc, Jean** (Vi, Vl)
1067 - **Lefsky, Ida** (Vo)
1068 - **Leftwich, Richard** (Ho)
1069 - **Lefurgy, Margaret V. Peggy** (Vo)
1070 - **Legare, Allie** (Vi)
1071 - **Legare, Peyton** (Cl, Sax)
1072 - **Legawiec, Walter** (Vi)
1073 - **Leggiere, Anthony** (Vi)
1074 - **Leggio, Carmen** (Sax, Cl)
1075 - **Leghorn, John R.** (Vo)
1076 - **Leginska, Ethel** (Pn)
1077 - **Legore, Ivy** (Pn)
1078 - **Lehman, George** (Vo)
1079 - **Lehmann, Charles** (Vo)
1080 - **Lehmann, Liza** (Ly, Pn)
1081 - **Lehmann, Lotte** (Vo)
1082 - **Lehmann, Norma** (Vo)
1083 - **Lehmann, Otto** (Pn)
1084 - **Lehmann, Theodore** (Vi)
1085 - **Lehmeier, Franklin** (Vo)
1086 - **Lehnert, Olive** (Vo)
1087 - **Lehnerts, Mary Frances** (Vo)
1088 - **Lehr, Dorothy LeValley** (Vo)
1089 - **Lehr, Evelyn** (Vo)
1090 - **Lehr, John H.** (Vo)
1091 - **Lehrman, Lois Ann** (Vo)
1092 - **Lehrman, Wanda** (Vo)
1093 - **Lehrritter, George C.** (Gu)
1094 - **Lehry, Marjorie** (Vo)
1095 - **Lehtinen, Viljo** (Vo)
1096 - **Leib, Elsa A.** (Vo)
1097 - **Leiber, Ernest** (Acc)
1098 - **Leiber, Jerry** (Mu)
1099 - **Leiberman, Barbara** (Pn)
1100 - **Leibert, Dick** (Or, Orch)
1101 - **Leibert, Richard William** (Pn, Mu, Or)
1102 - **Leibowitz, George E. "Sleepy"** (Vo)
1103 - **Leibowitz, Lillian** (Vo)
1104 - **Leibowitz, Melton** (Unspecified)
1105 - **Leibowitz, Robert** (Vo)
1106 - **Leibrook, Wilford F. "Min"** (Sax, Tu)
1107 - **Leicher, Ethel** (Vo)
1108 - **Leicht, Kathleen** (Vo)
1109 - **Leichter, Stuart** (Vo)
1110 - **Leidal, Emma** (Vo)
1111 - **Leidal, Marie** (Vo)
1112 - **Leide, Enrico** (Orch, Ce)
1113 - **Leide, Lilly** (Vo)
1114 - **Leider, Barbara Nathalie** (Pn)
1115 - **Leider, Frida** (Vo)
1116 - **Leidzen, Erik** (Mu, Arr, Orch)
1117 - **Ligh, Adele** (Vo)
1118 - **Leigh, Rowland** (Ly)

Once upon a time . . .

1119 - **Leigh, Virginia** (Vo)
1120 - **Leight, Donald** (Tp)
1121 - **Leighton, Bernie** (Pn, Orch)
1122 - **Leighton, Charles** (Ha)
1123 - **Leighton, Elaine** (Dr)
1124 - **Leighton, Nico** (Vo)
1125 - **Leik, Martha Gertrude** (Vo)
1126 - **Leininger, Bob** (Db)
1127 - **Leininger, Robert Henry** (Vo)
1128 - **Leinsdorf, Erich** (Orch)
1129 - **Leinwald, William** (Vo)
1130 - **Leisenring, Elizabeth** (Vo)
1131 - **Leiser, Eric E.** (Vi)
1132 - **Leisman, Leah** (Pn)
1133 - **Leitch, Craigh** (Vo, Ly)
1134 - **Leiti, Gloria** (Vo)
1135 - **Leitner, Bob** (Cl, Sax, Vi, Vo)
1136 - **Leitner, Karel** (Orch, Ch)
1137 - **Leitner, Sylvia** (Vo)
1138 - **Leive, Roy J.** (Vo)
1139 - **Leiz, William** (Vi)
1140 - **Leland, Joan Joanie** (Vo)
1141 - **Leland, Suzanne** (Vo)
1142 - **Lelandais, Pierre J.** (Vo)
1143 - **Lelibach, Warren** (Bassoon)
1144 - **Lemaire, Jack** (Gu)
1145 - **Lemay, Paul H.** (Vl, Orch)
1146 - **Lemcke, Dorothy** (Vo)
1147 - **Lemesnager, Yvonne** (Vi, Ce, Cl)
1148 - **Lemis, Minnie** (Vo)
1149 - **Lemke, Irma** (Vo)
1150 - **Lemken, Cynthia** (Vo)
1151 - **Lemlich, Edith** (Vo)
1152 - **Lemmert, Laura** (Vo)
1153 - **Lemmon, Lenore** (Pn, Vo)
1154 - **Lemmon, William A.** (Vo)
1155 - **Lemoine, Gloria** (Vo)
1156 - **Lemonier, Tom** (Mu)
1157 - **Lemont, Cedric Wilmont** (Mu)
1158 - **Lemos, Helen** (Vo)
1159 - **Lemyre, Mary** (Vo)
1160 - **Lenander, Mary** (Vo)
1161 - **Lencan, Bobby** (Ba, Gu)
1162 - **Lenchner, Paula** (Vo)
1163 - **Lenci, Estelle** (Vo)
1164 - **Lenci, Shirley** (Vo)
1165 - **Lenehan, William** (Vo)
1166 - **Lenel, Ludwig** (Or, Ch)
1167 - **Lener, Jeno** (Vi)
1168 - **Lenestka, Harry** (Vo)
1169 - **Lenge, Jimmy** (Orch)
1170 - **Lengemann, Dorothy M.** (Vo)
1171 - **Lengsfelder, Hans Jan "Henry Lank"** (Mu)
1172 - **Lengyel, Geza "George Adams"** (Mu, Vi)
1173 - **Lengyel, Harry** (Tp)
1174 - **Lenihan, Bernard** (Vo)
1175 - **Lenk, Eva** (Orch)
1176 - **Lenker, Shirley** (Vo)
1177 - **Lenn, Al** (Orch)
1178 - **Lenn, Rober** (Mu)
1179 - **Lennel, Ludwig** (Pn)
1180 - **Lennon, Alzara** (Vo)
1181 - **Lennon, Arthur Patrick** (Vo)
1182 - **Lennox, Elizabeth** (Vo)
1183 - **Lennox, Fred** (Orch)
1184 - **Lenom, Clement** (Ob)
1185 - **Lenoir, J. B.** (Gu, Mu, Vo)
1186 - **Lenorova, Nadya** (Vo)
1187 - **Lenowitz, Arlene** (Pn)
1188 - **Lent, Karl** (Orch)
1189 - **Lent, Sylvia** (Vi)
1190 - **Lentz, Louise** (Vo)
1191 - **Lenz, Evelyn Mae** (Unspecified)
1192 - **Leo, Geraldine** (Unspecified)
1193 - **Leo, Louis** (Vo)
1194 - **Leon, Archie** (Vi)
1195 - **Leon, Ralph** (Vo)
1196 - **Leon, Stella** (Unspecified)
1197 - **Leon, Wilma** (Vo)
1198 - **Leona, Ona** (Vo)
1199 - **Leonard, Ada** (Orch)
1200 - **Leonard, Albert L.** (Vo)
1201 - **Leonard, Alma** (Vo)
1202 - **Leonard, Anita** (Ly, Pn, Mu)
1203 - **Leonard, Arthur** (Pn, Or)
1204 - **Leonard, Bertha** (Vo)
1205 - **Leonard, Bill** (Tb)
1206 - **Leonard, Carol** (Vo)
1207 - **Leonard, Curtis William** (Unspecified)
1208 - **Leonard, Dolores** (Vo)
1209 - **Leonard, Donna** (Vo)
1210 - **Leonard, Eddie Sr.** (Vo, Mu, Ly)
1211 - **Leonard, Eddie Jr.** (Vo)
1212 - **Leonard, Emma De Lyon** (Ch)
1213 - **Leonard, Harlan** (Sax, Cl, Orch)
1214 - **Leonard, Harvey** (Pn)
1215 - **Leonard, Henry** (Cl, Sax)
1216 - **Leonard, Hettie** (Vo)
1217 - **Leonard, Jack** (Vo)
1218 - **Leonard, Joan** (Vo)
1219 - **Leonard, John "Little Jack"** (Vo, Mu, Ly, Pn)
1220 - **Leonard, Joseph** (Or, Ch)
1221 - **Leonard, Maybelle A.** (Ch)
1222 - **Leonard, Myrtle** (Vo)
1223 - **Leonard, Peggy** (Vo)

Once upon a time . . .

1224 - **Leonard, Ralph** (Pn, Vo)
1225 - **Leonard, Robert Duke** (Mu, Vo)
1226 - **Leonard, Ross** (Vo)
1227 - **Leonard, Terrel Ty** (Vo)
1228 - **Leonard, Walter** (Vo)
1229 - **Leonardi, Arthur J. "Little Caesar"** (Orch)
1230 - **Leonardi, Guy** (Orch)
1231 - **Leonardi, Leon** (Pn, Orch)
1232 - **Leonardi, Thomas J.** (Unspecified)
1233 - **Leonardis, Dolores** (Vo)
1234 - **Leoncavallo, Frank** (Ce)
1235 - **Leone, Anthony** (Vi)
1236 - **Leone, Antoniette** (Vo)
1237 - **Leone, Giuseppe** (Vo)
1238 - **Leone, Mario** (Mu)
1239 - **Leone, May** (Pn)
1240 - **Leone, Ray** (Dr)
1241 - **Leone, Santina** (Vo)
1242 - **Leonetti, Joseph** (Unspecified)
1243 - **Leonhardt, Harry** (Unspecified)
1244 - **Leonhardt, Lawrance** (Vo)
1245 - **Leonoff, Gabriel** (Vo)
1246 - **Leonoff, Sasha** (Acc)
1247 - **Leopardi, Leon** (Vo)
1248 - **Leopold, Al** (Tb)
1249 - **Leopold, Edward** (Vo)
1250 - **Leopold, Louis** (Vo)
1251 - **Leopold, J. Walter** (Mu, Ly, Orch, Pn)
1252 - **Leopold, Ralph** (Orch, Pn)
1253 - **Leopoldi, Hermann** (Mu, Vo)
1254 - **Lepkova, Olga** (Vo)
1255 - **Lepley, Edna** (Vo)
1256 - **Lepore, Frank Aloysius "Leap"** (Vo)
1257 - **Lepore, Mary V.** (Vo)
1258 - **Lepore, Olga** (Vo)
1259 - **Leppert Alice Jeane "Alice Faye"** (Vo)
1260 - **Lepselter, Barbara** (Pn)
1261 - **Lerch, Louise** (Vo)
1262 - **Lerch, Phyllis** (Vo)
1263 - **Lerch, Quinten** (Vi)
1264 - **Lerner, Al** (Mu, Arr, Pn, Orch)
1265 - **Lerner, Alan Jay** (Ly)
1266 - **Lerner, Arnold** (Vo)
1267 - **Lerner, Gary** (Unspecified)
1268 - **Lerner, June Lee** (Vo)
1269 - **Lerner, Mary** (Vi)
1270 - **Lerner, Rube** (Sax)
1271 - **Lerner, Ruth** (Vi)
1272 - **Lerner, Samuel M. Sammy** (Ly, Mu)
1273 - **Lerose, Nancy** (Vo)
1274 - **Leroux, Germaine** (Pn)
1275 - **Lertora, Joseph** (Vo)
1276 - **Les, Donald** (Ha)
1277 - **Lesberg, Jack** (String bass)
1278 - **Lesch, Helen** (Vo)
1279 - **Leschin, Joana** (Pn)
1280 - **Leschin, Louise** (Pn)
1281 - **Leschin, Phil** (Db)
1282 - **Lescoe, John** (Co)
1283 - **Lesher, Bob** (Gu)
1284 - **Leshner, Irving R.** (Pn)
1285 - **Leshnover, Samuel** (Vo)
1286 - **Lesikin, Helen** (Vi)
1287 - **Leskaya, Anna** (Vo)
1288 - **Lesko, Dick** (Orch)
1289 - **Lesko, Jane Dolores** (Vo)
1290 - **Lesko, John** (Vo, Sax)
1291 - **Leskow, Martin** (Ob)
1292 - **Leslie, Dick** (Cl, Sax)
1293 - **Leslie, Edgar** (Ly)
1294 - **Leslie, Francis** (Vo)
1295 - **Leslie, Grace** (Vo)
1296 - **Leslie, Jean** (Song stylist, Vi)
1297 - **Leslie, Laura** (Vo)
1298 - **Leslie, Lee** (Vo)
1299 - **Leslie, Lew** (Orch, Mu)
1300 - **Leslie, Myron** (Vo)
1301 - **Leslie, Rosamae** (Pn, Vo)
1302 - **Leslie, Sharon** (Vo)
1303 - **Leslie, Sylvia** (Vo)
1304 - **Leslie, Theodore** (Vo)
1305 - **Lesonsky, Faith** (Vo)
1306 - **Lesser, Arthur** (Orch, Arr)
1307 - **Lesser, Betty** (Vo)
1308 - **Lesser, Rita** (Vo)
1309 - **Lesser, Stuart** (Unspecified)
1310 - **Lessey, Bob** (Gu)
1311 - **Lessey, George** (Vo)
1312 - **Lessier, Viola** (Vo)
1313 - **Lessig, Mary Jane** (Vo)
1314 - **Lessler, Viola** (Vo)
1315 - **Lesson, Jack** (Gu)
1316 - **Lester, Ann** (Song Stylist)
1317 - **Lester, Bill** (Orch)
1318 - **Lester, Bobby** (Vo)
1319 - **Lester, Frankie** (Vo)
1320 - **Lester, Gene** (Vo)
1321 - **Lester, Harry "Lester Harris"** (Vo, Dr)
1322 - **Lester, Jerry** (Vo)
1323 - **Lester, John D.** (Vi)
1324 - **Lester, Katherine** (Vo)
1325 - **Lester, Mary** (Vo)
1326 - **Lester, Muriel Amelia** (Vi)
1327 - **Lester, Norman** (Pn)
1328 - **Lester, Vicki** (Vo)
1329 - **Letang, Eril** (Pn)

Once upon a time . . .

1330 - **Letang, Henry** (Vi)
1331 - **Letellier, Laurene** (Vo)
1332 - **Letellier, Louis** (Bassoon)
1333 - **Leteria, Alfred** (Vo)
1334 - **Lethbridge, Valerie** (Vo)
1335 - **Letman, Johnny** (Tp)
1336 - **Leto, Angelo R.** (Vo)
1337 - **Letourneau, Jean** (Vo)
1338 - **Letsky, Naomi** (Vi)
1339 - **Lettalaire, Louis** (Vo)
1340 - **Lettiere, Beatrice** (Vo)
1341 - **Letz, Hans** (Vi)
1342 - **Leu, Paul** (Arr, Pn)
1343 - **Leucci, Lina** (Vo)
1344 - **Leucke, Martin** (Unspecified)
1345 - **Leupp, Jerome Ernest "Romy"** (Cl, Sax)
1346 - **Leurgans, Gladys** (Vo)
1347 - **Leuteritz, Otto** (Vo)
1348 - **Leuto, Volpi** (Vo)
1349 - **Lev, Ray** (Pn)
1350 - **Levan, Henry Robert "Bob Merrill"** (Tp, Vo, Orch, Mu)
1351 - **Levant, Harry S.** (Orch)
1352 - **Levant, Mark** (Vi)
1353 - **Levant, Oscar** (Mu, Ly, Pn, Orch)
1354 - **Levant, Phill** (Orch)
1355 - **Levantino, Barney** (Vo)
1356 - **Levas, Helen Bessie** (Unspecified)
1357 - **Levasseur, Arthur** (Vo)
1358 - **Levasseur, Euclide** (Vo)
1359 - **Levbarg, Haskell** (Unspecified)
1360 - **Leveen, Raymond** (Ly)
1361 - **Leveille, Cecile** (Pn)
1362 - **Levely, James** (Vi)
1363 - **Levene, Vera** (Unspecified)
1364 - **Levenson, Boris** (Mu, Orch)
1365 - **Levenson, Pauline** (Pn)
1366 - **Levenson, Sam** (Vo)
1367 - **Levenstein, Annette M.** (Vo)
1368 - **Leventer, Ira Ikie** (Unspecified)
1369 - **Leventhal, Herbert** (Mu, Ly)
1370 - **Leventhal, Judith** (Unspecified)
1371 - **Leventon, Alexander** (Vi)
1372 - **Leveque, Albert** (Pn, Arr)
1373 - **Levere, Chester W.** (Vo)
1374 - **Leverette, Walter** (Vo)
1375 - **Leverson, Boris** (Mu, Orch)
1376 - **Levey, A. Harold** (Mu, Orch)
1377 - **Levey, Barbara** (Vo)
1378 - **Levey, Stanley** (Dr, Mu)
1379 - **Levi, Roslyn M.** (Vo)
1380 - **Levich, Bess** (Vo)
1381 - **Levie, Edna Mae** (Vo)
1382 - **Levin, Deborah Turesky** (Pn)
1383 - **Levin, Hy** (Vo)
1384 - **Levin, Leah** (Vo)
1385 - **Levin, Philip** (Cl)
1386 - **Levin, Ruth** (Vo)
1387 - **Levin, Sadie** (Pn)
1388 - **Levin, Sylvan** (Pn, Orch, Mu)
1389 - **Levine, Aaron** (Sax)
1390 - **Levine, Barbara** (Unspecified)
1391 - **Levine, Bernard** (Unspecified)
1392 - **Levine, Bert R.** (Unspecified)
1393 - **Levine, Betsy Anne** (Vo)
1394 - **Levine, David** (Vo)
1395 - **Levine, Diana P.** (Vo)
1396 - **Levine, Ethel** (Vo)
1397 - **Levine, Faith** (Unspecified)
1398 - **Levine, Frank** (Sax)
1399 - **Levine, George** (Vo)
1400 - **Levine, Harold** (Vo)
1401 - **Levine, Harvey** (Cl)
1402 - **Levine, Henry "Hot Lips"** (Vo, Tp)
1403 - **Levine, Herbert L.** (Vo)
1404 - **Levine, Ida** (Vo)
1405 - **Levine, Irma** (Vo)
1406 - **Levine, Irving A.** (Cl)
1407 - **Levine, Joseph** (Pn)
1408 - **Levine, Judy** (Vo)
1409 - **Levine, June** (Unspecified)
1410 - **Levine, Julius** (Pn, Db)
1411 - **Levine, Karen** (Acc)
1412 - **Levine, Louis** (Vo)
1413 - **Levine, Lowell** (Acc)
1414 - **Levine, Marks** (Ly)
1415 - **Levine, Martin** (Vo)
1416 - **Levine, Martin A. Marty** (Ha)
1417 - **Levine, Marvin** (Co)
1418 - **Levine, Maurice** (Orch)
1419 - **Levine, Milton M.** (Unspecified)
1420 - **Levine, Moses** (Vi)
1421 - **Levine, Nathaniel George** (Ch, Orch)
1422 - **Levine, Patsy** (Unspecified)
1423 - **Levine, Phyllis** (Vo)
1424 - **Levine, Rhoda** (Ho)
1425 - **Levine, Roberta** (Vo)
1426 - **Levine, Ronald** (Vo)
1427 - **Levine, Ruth** (Pn)
1428 - **Levine, Ruth** (Vo)
1429 - **Levine, Samuel** (Vi)
1430 - **Levine, Seymour** (Vo)
1431 - **Levine, Sheila** (Vo)
1432 - **Levine, Shirley** (Vo)
1433 - **Levine, Sofia** (Vo)
1434 - **Levine, Stanley** (Vo)

Once upon a time . . .

1435 - **Levine, Sylvia** (Vo)
1436 - **Levine, Walter** (Tp, Orch)
1437 - **Levinsky, Walt** (Sax)
1438 - **Levinson, Audrey I.** (Vo)
1439 - **Levinson, Charles F.** (Vo)
1440 - **Levinson, Ethel E.** (Unspecified)
1441 - **Levinson, Howard "Dumbo"** (Vo)
1442 - **Levison, J. Harold "Jay Livingston"** (Mu)
1443 - **Levinson, Shirley** (Vo)
1444 - **Levinson, Sol** (Vo)
1445 - **Levister, Alonzo** (Pn, Mu, Arr)
1446 - **Levister, Miriam** (Vo)
1447 - **Levitan, Samuel** (Db)
1448 - **Levite, Myron** (Orch)
1449 - **Levitsk, Boris** (Vi)
1450 - **Levitsky, Ben** (Vi)
1451 - **Levitt, Adele** (Pn)
1452 - **Levitt, Alan** (Dr)
1453 - **Levitt, Anna** (Vo)
1454 - **Levitt, Rod** (Tb)
1455 - **Levitt, Shirley** (Unspecified)
1456 - **Levitz, Joseph** (Vo)
1457 - **Levitzki, Boris** (Vi)
1458 - **Levitzki, Mischa** (Mu, Pn)
1459 - **Levitzki, Sandra** (Pn)
1460 - **Levy, Adele** (Vo)
1461 - **Levy, Alan Leonard** (Vo)
1462 - **Levy, Albert** (Orch)
1463 - **Levy, Arthur W. Billy** (Unspecified)
1464 - **Levy, Audrey** (Vo)
1465 - **Levy, Barbara** (Vo, Pn)
1466 - **Levy, Burton "Burton Lane"** (Mu, Ly, Arr)
1467 - **Levy, Celeste** (Vi)
1468 - **Levy, Count** (Pi)
1469 - **Levy, David** (Fl)
1470 - **Levy, David** (Vi)
1471 - **Levy, Edith F.** (Vo)
1472 - **Levy, Edna** (Vo)
1473 - **Levy, Edna** (Vo)
1474 - **Levy, Ernest** (Mu, Orch, Pn)
1475 - **Levy, Frances** (Cl)
1476 - **Levy, Gloria** (Vo)
1477 - **Levy, Harold** (Orch, Ob)
1478 - **Levy, Heniot** (Pn)
1479 - **Levy, Hilton** (Unspecified)
1480 - **Levy, Hyman** (Vo)
1481 - **Levy, Jack** (Co)
1482 - **Levy, Jim** (Vo)
1483 - **Levy, Joan** (Vo)
1484 - **Levy, John** (Db)
1485 - **Levy, Joseph** (Tp)
1486 - **Levy, Judith** (Vo)
1487 - **Levy, Jules Jr.** (Co, Tp)
1488 - **Levy, Lou** (Pn)
1489 - **Levy, Mildred** (Unspecified)
1490 - **Levy, Richard** (Unspecified)
1491 - **Levy, Ricky** (Pn)
1492 - **Levy, Rona** (Vo)
1493 - **Levy, Rudy** (Sax)
1494 - **Levy, Ruth** (Vo)
1495 - **Lew, Ruth Elizabeth** (Vo)
1496 - **Levy, Shirley "Carol Bruce"** (Vo)
1497 - **Levy, Sol Paul** (Mu, Cl)
1498 - **Levy, Susan** (Unspecified)
1499 - **Levy, Sylvia** (Pn)
1500 - **Lew, Wilbur** (Vo)
1501 - **Lewandowski, Mary** (Pn)
1502 - **Lewellyn, Leona** (Pn)
1503 - **Lewest, Judith B.** (Vo)
1504 - **Lewin, Bernice** (Vo)
1505 - **Lewine, Richard** (Mu, Ly)
1506 - **Lewinsky, Costance** (Vo)
1507 - **Lewinsky, Walt** (Sax, Cl, Fl)
1508 - **Lewis, Alice** (Pn)
1509 - **Lewis, Alice Lillian** (Vo)
1510 - **Lewis, Anna** (Vo)
1511 - **Lewis, Anna May Lundy** (Or)
1512 - **Lewis, Anthony M.** (Unspecified)
1513 - **Lewis, Archie** (Vo)
1514 - **Lewis, Arthur** (Orch, Arr)
1515 - **Lewis, Arthur Jr.** (Unspecified)
1516 - **Lewis, Arthur G.** (Vo)
1517 - **Lewis, Betty** (Vo)
1518 - **Lewis, Billy** (Solovox, Orch)
1519 - **Lewis, Brenda** (Vo)
1520 - **Lewis, Cappy** (Tp)
1521 - **Lewis, Carl** (Pn)
1522 - **Lewis, Claudia** (Pn)
1523 - **Lewis, Cleo** (Vo)
1524 - **Lewis, Cloritha** (Pn)
1525 - **Lewis, Curtis R.** (Mu)
1526 - **Lewis, Daisy** (Vo)
1527 - **Lewis, Dandy** (Db)
1528 - **Lewis, Dick** (Orch)
1529 - **Lewis, Dorothy** (Vo)
1530 - **Lewis, Eddie "Ed Tiger"** (Tp)
1531 - **Lewis, Edna** (Sax)
1532 - **Lewis, Eleonor** (Vo)
1533 - **Lewis, Estelle** (Vo)
1534 - **Lewis, Fannie** (Vo)
1535 - **Lewis, Frank** (Cl)
1536 - **Lewis, Frank** (Pn)
1537 - **Lewis, Furry** (Vo, Gu, Mu)
1538 - **Lewis, George** (Cl)
1539 - **Lewis, George** (Pn)
1540 - **Lewis, George** (Tb)

Once upon a time . . .

1541 - **Lewis, George William** (Vo)
1542 - **Lewis, Hambone** (Perc)
1543 - **Lewis, Harry** (Vo)
1544 - **Lewis, Henry Minton** (Vo)
1545 - **Lewis, Hyacinth** (Pn)
1546 - **Lewis, Irving** (Tp)
1547 - **Lewis, Jack Richard** (Vo)
1548 - **Lewis, James** (Vo)
1549 - **Lewis, James O.** (Vo)
1550 - **Lewis, Janet** (Pn)
1551 - **Lewis, Janet M. Jam** (Vo)
1552 - **Lewis, Janice Ann** (Vo)
1553 - **Lewis, Jean** (Vo)
1554 - **Lewis, Jimmy "Baby Face"** (Gu, Vo)
1555 - **Lewis, Joe** (Vo)
1556 - **Lewis, Joe "Cannobal"** (Orch)
1557 - **Lewis, John Aaron** (Pn)
1558 - **Lewis, John** (Tb)
1559 - **Lewis, John Aaron** (Pn)
1560 - **Lewis, John Erwin** (Unspecified)
1561 - **Lewis, John G.** (Pn)
1562 - **Lewis, John Richard** (Pn)
1563 - **Lewis, Juanita** (Pn)
1564 - **Lewis, Jumbo** (Fl, Cl, Tp)
1565 - **Lewis, Justine** (Vo)
1566 - **Lewis, Kathryn** (Vo)
1567 - **Lewis, Lenny** (Cl)
1568 - **Lewis, Leonard** (Tp)
1569 - **Lewis, Lillian Mae** (Vo)
1570 - **Lewis, Lockwood** (Vo, Orch)
1571 - **Lewis, Lora** (Vo)
1572 - **Lewis, Louise** (Vo)
1573 - **Lewis, Lowell** (Unspecified)
1574 - **Lewis, Lucy** (Har)
1575 - **Lewis, Maede Lux** (Pn, Mu)
1576 - **Lewis, Margaret Caroline** (Vo)
1577 - **Lewis, Margery** (Pn)
1578 - **Lewis, Marie Scammell** (Pn, Or, Vo, Ch)
1579 - **Lewis, Martha B.** (Vo)
1580 - **Lewis, Marvin** (Unspecified)
1581 - **Lewis, Mary** (Vo)
1582 - **Lewis, Mary Margaret** (Vo)
1583 - **Lewis, May "Monica Lewis"** (Vo)
1584 - **Lewis, Mel** (Dr)
1585 - **Lewis, Morgan** (Mu)
1586 - **Lewis, Morty** (Sax)
1587 - **Lewis, Nad Davis** (Vo)
1588 - **Lewis, Nana B.** (Vo)
1589 - **Lewis, Naomi** (Cl)
1590 - **Lewis, Neville** (Pn)
1591 - **Lewis, Noah** (Vo)
1592 - **Lewis, Patrick** (Mu)
1593 - **Lewis, Raymond** (Vo)
1594 - **Lewis, Robert** (Dr, Perc)
1595 - **Lewis, Robert** (Gu, Vo)
1596 - **Lewis, Robert** (Pn, Or)
1597 - **Lewis, Roger** (Pn)
1598 - **Lewis, Ruth** (Pn)
1599 - **Lewis, Sabby** (Pn, Orch, Arr)
1600 - **Lewis, Sammie** (Vo)
1601 - **Lewis, Sammy** (Tb)
1602 - **Lewis, Samuel M.** (Vo, Mu, Ly)
1603 - **Lewis, Sarah** (Pn)
1604 - **Lewis, Sol B.** (Unspecified)
1605 - **Lewis, Steve** (Pn)
1606 - **Lewis, Sylvester** (Tp)
1607 - **Lewis, Tapley** (Cl, Sax)
1608 - **Lewis, Texas Jim** (Orch)
1609 - **Lewis, Thelma** (Tp)
1610 - **Lewis, Treadwell** (Vo)
1611 - **Lewis, Udell** (Vo)
1612 - **Lewis, Vic** (Orch, Gu, Co, Vo)
1613 - **Lewis, Violet** (Vo)
1614 - **Lewis, Virginia** (Vo)
1615 - **Lewis, Walter** (Vo)
1616 - **Lewis, Walter E. Furry** (Gu, Mu)
1617 - **Lewis, Welcome** (Vo)
1618 - **Lewis, William** (Gu)
1619 - **Lewis, William** (Co)
1620 - **Lewis, William T.** (Cl, Orch)
1621 - **Lewis, William Morgan Jr.** (Mu)
1622 - **Lewis, Willie T.** (Orch, Vo, Cl)
1623 - **Lewisohn, Thelma Spear** (Vo)
1624 - **Lewlers, Ernest** (Gu, Vo)
1625 - **Ley, Mary** (Vo)
1626 - **Ley, Salvador** (Pn)
1627 - **Leyden, James A.** (Vo)
1628 - **Leyden, Norman Norm** (Arr, Orch)
1629 - **Leymann, Margaret** (Vo)
1630 - **Leyssac, Paul** (Vo)
1631 - **Lezoli, Jean M.** (Vo)
1632 - **Lhevinne, Josef** (Mu, Pn)
1633 - **Lhevinne, Mariana** (Vo)
1634 - **Lhevinne, Rosina** (Pn)
1635 - **Lhotak, Frank** (Tb)
1636 - **Li, Jen-Kung** (Vo)
1637 - **Liakos, Mary Vratoslis** (Vo)
1638 - **Liammari, John Anthony** (Unspecified)
1639 - **Lian, Vivian Theresa** (Unspecified)
1640 - **Liang-Mo, Liu** (Ch)
1641 - **Libano, Costance** (Vo)
1642 - **Libassi, Salvatore A. Sal** (Vi)
1643 - **Libbey, Elizabeth** (Vo)
1644 - **Libbick, Joyce** (Vo)
1645 - **Libby, C. Noel** (Vo)
1646 - **Libby, John** (Pn, Or, Ch)

Once upon a time . . .

1647 - **Libby, Naomi** (Vo)
1648 - **Libby, Susan** (Vo)
1649 - **Liberace, George** (Vi)
1650 - **Liberace, Wladzin Valentino** (Pn)
1651 - **Liberati, Amerigo** (Vo)
1652 - **Liberati, Henry** (Vo)
1653 - **Libero, Salvatore** (Sax, Arr)
1654 - **Libertini, Dick** (Tp)
1655 - **Libertini, Frank** (Cl)
1656 - **Libove, Charles** (Vi)
1657 - **Libuse, Frank** (Fl)
1658 - **Liccardo, Robert** (Vo)
1659 - **Licciardello, Anthony** (Dr)
1660 - **Lichenstein, Eddie** (Sax)
1661 - **Lichon, Stephania** (Vo)
1662 - **Lichstein, Arthur** (Vi)
1663 - **Lichstein, Herman** (Vo)
1664 - **Lichtenstein, Louise Boyd** (Vo)
1665 - **Lichtenstein, Stanley** (Vo)
1666 - **Lichtenthal, Doris** (Unspecified)
1667 - **Lichter, Charles** (Vi, Orch)
1668 - **Lichtman, Lewis** (Unspecified)
1669 - **Lick, "Jack Luke" "Lucky"** (Vo)
1670 - **Lickel, Barbara** (Vo)
1671 - **Licter, Marjorie** (Unspecified)
1672 - **Liddell, Elaine** (Vo)
1673 - **Liddell, Lenore** (Vo)
1674 - **Liddell, Marian** (Vi)
1675 - **Liddell, Marjorie** (Pn)
1676 - **Lideikis, Frances** (Vo)
1677 - **Lidestri, Joseph Carmine Joe** (Unspecified)
1678 - **Lidgerwood, Edith** (Pn)
1679 - **Lidgerwood, Jean** (Pn)
1680 - **Lido, Bob** (Vo, Vi, Orch)
1681 - **Lieb, Gordon** (Vi)
1682 - **Lieb, Marion** (Vo)
1683 - **Lieb, Robert** (Pn, Ce)
1684 - **Lieberfeld, Daniel** (Pn)
1685 - **Lieberman, Barbara** (Pn, Vo)
1686 - **Lieberman, David M. "Dave Lieber"** (Mu)
1687 - **Lieberman, Ernie** (Vo)
1688 - **Lieberman, Harry Max** (Vo)
1689 - **Lieberman, Jacob** (Unspecified)
1690 - **Lieberman, Judy** (Vo)
1691 - **Lieberman, Lawrence** (Vo)
1692 - **Lieberman, Lillian** (Vo)
1693 - **Lieberman, Martin** (Vo)
1694 - **Lieberman, Morris** (Unspecified)
1695 - **Lieberman, Pearl** (Unspecified)
1696 - **Liebermann, Richard** (Vo)
1697 - **Lieberson, Goddard** (Mu)
1698 - **Liebler, Georgia** (Vo)
1699 - **Liebling, Estelle** (Pn, Mu, Vo)
1700 - **Liebling, Vivien** (Vo)
1701 - **Liebman, Florence "Fagle"** (Dr)
1702 - **Liebman, Herman** (Orch)
1703 - **Liebman, Madeline** (Vo)
1704 - **Liebman, Martin** (Vo)
1705 - **Liebman, Max** (Mu, Ly)
1706 - **Liebowitz, Cynthia** (Vo)
1707 - **Liebowitz, Harriet** (Vo)
1708 - **Liebowitz, Lillian** (Vo)
1709 - **Liebowitz, Rita** (Vo)
1710 - **Lief, Arthur** (Orch, Ch)
1711 - **Lief, Max** (Ly)
1712 - **Lief, Nathaniel** (Ly)
1713 - **Liegner, Judith** (Vo)
1714 - **Liepa, Stasys** (Vo)
1715 - **Liepmann, Klaus** (Vi)
1716 - **Liers, Marjorie** (Vo)
1717 - **Lieth, Ruth** (Vo)
1718 - **Lifschutz, Joseph E.** (Orch)
1719 - **Lifschey, Elias** (Vi)
1720 - **Lifschey, Marc** (Ob)
1721 - **Lifschey, Samuel** (Vi)
1722 - **Lifshitz, Alan L. "Lip"** (Vo)
1723 - **Lifshitz, Gladys** (Vo)
1724 - **Lifshitz, Martin A.** (Vo)
1725 - **Lifskey, Elias I. Eli** (Vl)
1726 - **Lifson, Harry** (Ly, Mu)
1727 - **Lifson, Isabel** (Pn)
1728 - **Lifton, Renee** (Pn)
1729 - **Liggett, Sylvia** (Vo)
1730 - **Liggins, Joe** (Orch, Pn, Vo, Mu, Ly)
1731 - **Liggio, Jean** (Vo)
1732 - **Liggy, Licco** (Vi)
1733 - **Light, Enoch Henry** (Mu, Vi, Orch)
1734 - **Light, Roberta** (Vo)
1735 - **Light, Rose** (Vo)
1736 - **Lightfoot, Carol** (Vo)
1737 - **Lightfoot, John** (Vo)
1738 - **Lightner, Donald** (Sax)
1739 - **Lightner, Shirley** (Vo)
1740 - **Ligorano, Catherine** (Vo)
1741 - **Ligotti, Albert** (Unspecified)
1742 - **Likay, Ethel** (Vo)
1743 - **Likova, Eva** (Vo)
1744 - **Liley, Thomas Maurice** (Pn)
1745 - **Liliam, Isidor** (Ly)
1746 - **Lilienfield, Flora** (Vo)
1747 - **Lilienfield, Martin** (Vo)
1748 - **Lilith, Ola** (Vo)
1749 - **Lille, Lillie y Joseph** (Orch)
1750 - **Lillie, Carrie** (Vo)
1751 - **Lilling, Gloria** (Unspecified)

Once upon a time . . .

1752 - **Lilly, Bud** (Sax)
1753 - **Lilly, Edith** (Vo)
1754 - **Lilly, Gladys** (Vo)
1755 - **Lilly, Joseph Schall** (Vo, Ch)
1756 - **Lillya, Clifford P.** (Mu)
1757 - **Lim, Harry** (Dr)
1758 - **Lima, Raul** (Vo)
1759 - **Limbacher, Lorraine** (Vo)
1760 - **Limbacher, Wallace** (Vo)
1761 - **Limberg, Eugene** (Vl)
1762 - **Limonick, Marvin** (Vi)
1763 - **Limpert, Marie Louise** (Vo)
1764 - **Lincer, Janet** (Vo)
1765 - **Lincer, Marilyn** (Unspecified)
1766 - **Lincer, William** (Orch, Vi, Vl)
1767 - **Lincoln, Abram Abe** (Tb)
1768 - **Lincoln, Edna R.** (Vo)
1769 - **Lincoln, Fred** (Vo)
1770 - **Lincoln, Harry S.** (Mu, Arr)
1771 - **Lincoln, Marion** (Vo)
1772 - **Lind, Ann** (Vo)
1773 - **Lind, Beatrice** (Vo)
1774 - **Lind, Della** (Vo)
1775 - **Lind, Helen** (Vo)
1776 - **Lind, Joan** (Vo)
1777 - **Lind, Margaret** (Vo)
1778 - **Lind, Mary** (Vo)
1779 - **Lind, Ove** (Cl)
1780 - **Linda, Rosa** (Pn)
1781 - **Linda, Solomon** (Mu, Ly, Vo)
1782 - **Linda, Stella** (Vo)
1783 - **Lindars, David** (Vo)
1784 - **Lindberg, Evelyn Lindy** (Vo)
1785 - **Lindberg, William "Bass Byrd"** (Db, Vi, Orch)
1786 - **Lindblad, Frederick H.** (Vo)
1787 - **Linde, Gloria** (Vi)
1788 - **Linde, Richard** (Vo)
1789 - **Linde, Rita** (Vo)
1790 - **Lindebarg, Mildred** (Vo)
1791 - **Lindel, Hal** (Vo)
1792 - **Lindemann, Charles** (Vo)
1793 - **Lindemann, Miriam** (Vo)
1794 - **Lindemann, Robert** (Cl)
1795 - **Lindemann, Udo** (Orch)
1796 - **Linden, Dick** (Vo)
1797 - **Linden, Hal** (Vo)
1798 - **Linden, Jack** (Cl, Sax)
1799 - **Linden, Mary** (Vi)
1800 - **Lindenberger, Richard W.** (Vo)
1801 - **Lindenmeyr, Robert** (Unspecified)
1802 - **Linder, Carol** (Vo)
1803 - **Linder, Lloyd** (Vo)
1804 - **Linder, Lois** (Vo)
1805 - **Linder, Milton** (Vo)
1806 - **Linderthal, Walter** (Vo)
1807 - **Lindfors, Elinor B.** (Vo)
1808 - **Lindgren, Shirley** (Vo)
1809 - **Lindholm, Robert C.** (Acc, Pn)
1810 - **Lindhorst, Gertrude** (Vo)
1811 - **Lindi, Aroldo** (Vo)
1812 - **Lindo, Edna** (Pn)
1813 - **Lindon, Patricia** (Vo)
1814 - **Lindsay, Alice** (Vo)
1815 - **Lindsay, Charles** (Vo)
1816 - **Lindsay, Daphne** (Vo)
1817 - **Lindsay, Dolores** (Vo)
1818 - **Lindsay, Evelyn F.** (Vo)
1819 - **Lindsay, Herb** (Vi)
1820 - **Lindsay, Jean** (Pn)
1821 - **Lindsay, John** (Tb)
1822 - **Lindsay, Matilda Durr** (Vo)
1823 - **Lindsay, Milicent** (Pn)
1824 - **Lindsay, Oscar** (Dr)
1825 - **Lindsay, Tommy** (Tp)
1826 - **Lindsay, William** (Vo)
1827 - **Lindsay, Yvette** (Pn)
1828 - **Lindstrom, Walter** (Tb)
1829 - **Lineberger, Janet** (Vo)
1830 - **Linehan, Tommy** (Pn)
1831 - **Liner, Dorothy** (Vo)
1832 - **Ling, Fran** (Vo)
1833 - **Ling, Maud** (Vo)
1834 - **Linger, Bertil** (Or)
1835 - **Lingle, Paul** (Pn)
1836 - **Lingo, Johnny** (Orch)
1837 - **Linhart, Avery** (Vo)
1838 - **Link, Anne M.** (Unspecified)
1839 - **Link, Dorothy "Dorothy Dick"** (Ly)
1840 - **Link, Frank** (Vo)
1841 - **Link, Harry** (Vo, Mu)
1842 - **Link, John** (Vo)
1843 - **Linke, Paul** (Mu)
1844 - **Linley, Thomas** (Ly)
1845 - **Linn, Ray** (Tp)
1846 - **Linn, Robert** (Unspecified)
1847 - **Linnell, Bonnie** (Pn, Vo)
1848 - **Linneman, Doris T.** (Vo)
1849 - **Linner, Carl** (Pn)
1850 - **Linner, Edward** (Vo)
1851 - **Linney, Phyllis** (Vo)
1852 - **Linno, Alberto** (Orch)
1853 - **Linquist, Eileen** (Vo)
1854 - **Linscheid, Carla** (Vo)
1855 - **Linsky, Stanley** (Vi)
1856 - **Linson, Lillian** (Vo)

Once upon a time . . .

1857 - **Linstrom, Andrew** (Vo)
1858 - **Linton, Charles** (Vo, Pn)
1859 - **Linton, Donald** (Orch, Arr)
1860 - **Linville, Albert** (Vo)
1861 - **Linville, Charles "Fiddlin' Zeke"** (Ly, Mu)
1862 - **Linz, Marta** (Vi)
1863 - **Linzel, Edward** (Pn, Or)
1864 - **Lioi, Albert** (Vo)
1865 - **Lipet, James** (Mu)
1866 - **Lipetz, Milton** (Vo)
1867 - **Lipke, Abraham** (Vo)
1868 - **Lipkin, Eileen** (Vo)
1869 - **Lipkin, Phyllis** (Pn)
1870 - **Lipkin, Seymour** (Pn, Orch)
1871 - **Lipkins, Steve** (Tp)
1872 - **Lipkowitz, Arthur** (Pn, Acc, Vo)
1873 - **Lipkowitz, Judy** (Vo)
1874 - **Lipnick, Martin** (Cl)
1875 - **Lipowsky, Ethel** (Vo)
1876 - **Lipp, Anita** (Vi)
1877 - **Lipp, Francis** (Ly)
1878 - **Lippe, Elizabeth** (Vo)
1879 - **Lippe, Juliette Teresa** (Vo)
1880 - **Lippel, Arthur** (Tp)
1881 - **Lippenholtz, Molly** (Vo)
1882 - **Lippert, Anna** (Vo)
1883 - **Lippert, John** (Vo)
1884 - **Lippert, Robert** (Ch)
1885 - **Lippes, Abraham** (Unspecified)
1886 - **Lippiner, Shirley** (Vo)
1887 - **Lippman, Heinz** (Pn)
1888 - **Lippman, Joe** (Pn, Arr, Orch)
1889 - **Lippman, Shirley** (Vo)
1890 - **Lippman, William** (Pn)
1891 - **Lippy, Earl** (Vo)
1892 - **Lips, Marie** (Vo)
1893 - **Lipscher, Corrin R.** (Vo)
1894 - **Lipschitz, Frieda "Georgia, Gibbs"** (Vo)
1895 - **Lipscomb, Joseph** (Vo)
1896 - **Lipscomb, Ruth** (Pn)
1897 - **Lipscomb, Sallie C.** (Pn)
1898 - **Lipsett, Luther** (Vi)
1899 - **Lipsett, William** (Vo)
1900 - **Lipsey, Skippy** (Tp)
1901 - **Lipshultz, Irving** (Ce)
1902 - **Lipsitt, Don R.** (Unspecified)
1903 - **Lipskin, Bernice** (Fl)
1904 - **Lipsky, Stella** (Vo)
1905 - **Lipson, Sylvia** (Vo)
1906 - **Lipson-Gruzen, Berenice** (Pn)
1907 - **Lipton, George** (Vo)
1908 - **Lipton, Harvey** (Vo)
1909 - **Lipton, Martha** (Vo)
1910 - **Lipton, Sydney** (Vi)
1911 - **Lipworth, Jack M.** (Vo)
1912 - **Liquerman, Sylvia** (Vo)
1913 - **Liroff, Rhoda** (Vo)
1914 - **Lisansky, Ruth** (Vo)
1915 - **Lisarelli, Rudolph** (Pi)
1916 - **Lisbona, Eddie** (Unspecified)
1917 - **Liscomb, Dan** (Pn)
1918 - **Liscombe, Fred** (Orch)
1919 - **Lisenden, Grace** (Or)
1920 - **Lishchiner, Leon** (Vo)
1921 - **Lishman, William Seaver** (Vo)
1922 - **Lishner, Leon** (Vo)
1923 - **Lisichkina, Zinaida** (Vo)
1924 - **Lisinsky, Dorothy Patricia** (Vo)
1925 - **Lisker, Thomas L.** (Unspecified)
1926 - **Liskin, Pearl Minna** (Vo)
1927 - **Lison, Robert** (Pn)
1928 - **List, Claire** (Vo)
1929 - **List, Emanuel** (Vo)
1930 - **List, Eugene** (Pn)
1931 - **List, Joann** (Vo)
1932 - **Listengart, Sam** (Sax)
1933 - **Lister, Beverly** (Pn)
1934 - **Lister, Bruce** (Tp, Vo)
1935 - **Lister, Hovie** (Pn)
1936 - **Lister, Jack** (Vo)
1937 - **Liston, Melba Doretta** (Tb, Mu, Arr)
1938 - **Liss, Frank** (Vo)
1939 - **Liss, Joe** (Pn)
1940 - **Lissepskaya, Anna** (Vo)
1941 - **Lissner, John A.** (Vo)
1942 - **Litante, Judith** (Vo)
1943 - **Litchault, Eleonor** (Vo)
1944 - **Litin, Murry** (Unspecified)
1945 - **Litt, Jacqueline** (Vo)
1946 - **Litt, Neil** (Gu)
1947 - **Littaw, Joseph** (Orch)
1948 - **Littee, Raymond** (Acc)
1949 - **Littell, Albert** (Vo)
1950 - **Littenber, Herbert W.** (Vo)
1951 - **Little, Charles** (Cl)
1952 - **Little, Cornshucks** (Vo)
1953 - **Little, Donald** (Tp)
1954 - **Little, Dorothy** (Vo)
1955 - **Little, Eleonor** (Vo)
1956 - **Little, Florence** (Vo)
1957 - **Little, Frankie** (Vo)
1958 - **Little, George A.** (Ly)
1959 - **Little, Hannah** (Vo)
1960 - **Little, Jack** (Orch, Vo, Mu)
1961 - **Little, Jimmy** (Vo)
1962 - **Little, Johnny** (Vo)

Once upon a time . . .

1963 - **Little, Kay** (Vo)
1964 - **Little, Wilbur** (Db)
1965 - **Little, William Jr.** (Vo)
1966 - **Littlefield, Esther** (Vo)
1967 - **Littlefield, Jimmy** (Mu, Ly)
1968 - **Littlefield, Laura** (Vo)
1969 - **Littlefield, Marjorie** (Vo)
1970 - **Littlejohn, William** (Vo)
1971 - **Littlewood, Martha** (Pn)
1972 - **Littman, Anne** (Vi)
1973 - **Litts, Helen M.** (Vo)
1974 - **Litwak, Seymour** (Vo, Perc)
1975 - **Litwin, Jeanne** (Vo)
1976 - **Litwin, Leo** (Pn)
1977 - **Liuzzi, Rocco "Roxy Lee"** (Dr)
1978 - **Liva, Edna** (Vo)
1979 - **Liva, Enzo** (Ce)
1980 - **Lively, Gene Bobby** (Sax)
1981 - **Livergood, Joseph** (Unspecified)
1982 - **Livermore, John S.** (Orch)
1983 - **Livert, Paul** (Orch)
1984 - **Livesey, Everett J.** (Vo)
1985 - **Livingston, Florence** (Vo)
1986 - **Livingston, Fud** (Cn, Sax, Celeste, Arr)
1987 - **Livingston, Jerry** (Mu, Pn)
1988 - **Livingston, Mamie** (Vo)
1989 - **Livingston, Margaret** (Pn, Mu)
1990 - **Livingston, Mary** (Vo)
1991 - **Livingston, Rae** (Vo)
1992 - **Livingston, Rita** (Vo)
1993 - **Livingston, Ulysses** (Gu)
1994 - **Livingston, William** (Mu)
1995 - **Livingstone, David** (Vo)
1996 - **Livingstone, Isaac** (Tb)
1997 - **Livingstone, John** (Vo)
1998 - **Livingstone, Leona** (Vo)
1999 - **Livingstone, Mable** (Ly)
2000 - **Livingstone, Mary** (Vo)
2001 - **Livingstone, Ralph** (Gu)
2002 - **Livshutz, Misha** (Vi)
2003 - **Ljungberg, Greta** (Vo)
2004 - **Ljungkoist, Samuel** (Vo)
2005 - **Ljungquist, Jean** (Vo)
2006 - **Lleiniger, Bob** (Db)
2007 - **Llewelyn, Jack** (Gu)
2008 - **Llewlyn, Leona** (Vo)
2009 - **Llewllyn, Virginia Anne "Ginny"** (Vo)
2010 - **Llobert, Miguel** (Gu)
2011 - **Lloyd, Clarence** (Vo)
2012 - **Lloyd, David** (Vo)
2013 - **Lloyd, Edna** (Vo)
2014 - **Lloyd, Ivor** (Tp)
2015 - **Lloyd, Jerry** (Tp)
2016 - **Lloyd, Joan** (Pn)
2017 - **Lloyd, John** (Vo)
2018 - **Lloyd, Morton** (Vo)
2019 - **Lloyd, Norman** (Pn, Ch)
2020 - **Lloyd, Richard** (Vo)
2021 - **Lloyd, Ruth** (Pn)
2022 - **Lloyd, Shirley** (Vo)
2023 - **Loach, Joan** (Vo, Acc)
2024 - **Loadwick, Frederick** (Vo)
2025 - **Loadwick, Madge** (Vo)
2026 - **Lobb, Everett** (Vi)
2027 - **Lobel, Elaine** (Pn)
2028 - **Lobo, Benjamin** (Cl)
2029 - **Loboda, Samuel** (Orch)
2030 - **Loboshutz, Lea** (Vi)
2031 - **Lobovsky, Nat** (Tb)
2032 - **Locagnon, Emily** (Vo)
2033 - **Locastro, Anthony** (Unspecified)
2034 - **Locey, Dan** (Pn)
2035 - **Lochhead, Arthur** (Vi, Vo)
2036 - **Lochner, Morgan** (Ce)
2037 - **Lock, Stanley** (Pn)
2038 - **Lockard, Amella** (Vo)
2039 - **Lockard, Thomas** (Vo)
2040 - **Lockart, Eugene** (Mu, Ly)
2041 - **Lockart, Samuel** (Vo)
2042 - **Locke, Charles O.** (Ly)
2043 - **Locke, Eddie** (Dr)
2044 - **Locke, John** (Vo)
2045 - **Locke, Loretta Mae "Ret"** (Vo)
2046 - **Locke, Norma** (Vo)
2047 - **Locker, Dorothy** (Vo)
2048 - **Locker, Laura** (Vo)
2049 - **Lockett, David** (Cl)
2050 - **Lockett, Ellen** (Vo)
2051 - **Lockett, Joseph** (Pn)
2052 - **Lochett, Lou** (Orch)
2053 - **Lockhart, Bob** (Unspecified)
2054 - **Lockhart, Irving** (Vi)
2055 - **Lockhart, Jacquelin** (Pn)
2056 - **Lockhart, Leonia** (Pn)
2057 - **Lockhart, Walt** (Sax)
2058 - **Lockwood, Charles** (Vo)
2059 - **Lockwood, Florence** (Vo)
2060 - **Lockwood, Grace** (Vo)
2061 - **Lockwood, Helen** (Vo)
2062 - **Lockwood, Muriel** (Vo)
2063 - **Lockwood, Norma "Nurmy"** (Vo)
2064 - **Lockwood, Robert Jr.** (Gu, Vo)
2065 - **Lockwood, Ruth** (Vo)
2066 - **Lockwood, William** (Vi, Orch, Mu)
2067 - **Loco, Joe** (Pn, Arr)
2068 - **Locurto, Frank** (Vo)

Once upon a time . . .

2069 - **Loderer, Rita** (Vo)
2070 - **Loderhose, Florence Marie** (Vo)
2071 - **Lodes, Fred** (Vi)
2072 - **Lodice, Donald** (Sax, Cl, Fl, Orch)
2073 - **Lodwig, Ray** (Tp, Co)
2074 - **Loe-Coates, Dorothy** (Vo)
2075 - **Loeb, Carol** (Vo)
2076 - **Loeb, John Jacob** (Mu, Ly)
2077 - **Loeb, Marjorie B.** (Vo)
2078 - **Loeb, M. H.** (Ly)
2079 - **Loeb, Ralph E.** (Vo)
2080 - **Loeb, Syl** (Orch)
2081 - **Loebl, Elliott David** (Vo)
2082 - **Loeffler, Alfred** (Pn)
2083 - **Loeffler, Carl** (Tb)
2084 - **Loeffler, Paul** (Vo)
2085 - **Loeschner, George** (Vo)
2086 - **Loeschner, Nancy G.** (Vo)
2087 - **Loesser, Arthur** (Pn)
2088 - **Loesser, Frank Henry** (Mu, Arr, Ly)
2089 - **Loesserman, Arthur** (Vi)
2090 - **Loew, Allan Arthur** (Or, Ch)
2091 - **Loewe, Frederick Fritz** (Mu, Pn)
2092 - **Loewe, Edward** (Vo)
2093 - **Loewenstern, Hugo** (Sax)
2094 - **Loewenthal, Eugene** (Vo)
2095 - **Loewy, Margot** (Vo)
2096 - **Lofaro, Barbara** (Tp)
2097 - **Lofaro, Marion** (Unspecified)
2098 - **Lofgren, Doris M.** (Vo)
2099 - **Loft, Abram** (Vi, Vl)
2100 - **Lofthouse, Charles** (Ly, Mu)
2101 - **Lofthouse, Pete** (Tb)
2102 - **Lofton, Crippe Clarence** (Pn)
2103 - **Lofton, Frank** (Unspecified)
2104 - **Loftus, Lucille** (Vo)
2105 - **Loftus, Olive** (Vo)
2106 - **Log, Reg** (Ba)
2107 - **Logan, Bettye** (Vo)
2108 - **Logan, Catherine Helen** (Vo)
2109 - **Logan, Costance** (Vo)
2110 - **Logan, "Danny Boy"** (Tb, Orch)
2111 - **Logan, Elizabeth** (Vo)
2112 - **Logan, Ella** (Vo)
2113 - **Logan, Frederick Knight** (Vo, Mu)
2114 - **Logan, John** (Unspecified)
2115 - **Logan, Leland** (Vo)
2116 - **Logan, Marjorie** (Vo)
2117 - **Logan, Martin** (Vo)
2118 - **Logan, Mary** (Vo)
2119 - **Logan, Ruby** (Song Stylist)
2120 - **Logan, Ruth** (Vo)
2121 - **Logan, Sheila** (Vo)
2122 - **Logan, Steve Ella** (Vo)
2123 - **Logan, Ted** (Vo)
2124 - **Logan, Walter** (Orch)
2125 - **Loggia, Annabelle** (Vo)
2126 - **Logie, Jack** (Unspecified)
2127 - **Login, Abe** (Pn)
2128 - **Logiudice, Catherine** (Vo)
2129 - **Logiudice, Vincent** (Vo)
2130 - **Logorano, Genevieve** (Vo)
2131 - **Loguen, J. William** (Vo)
2132 - **Logwood, Edna Marie** (Vo)
2133 - **Lohman, Ann** (Vo)
2134 - **Lohman, Arthur** (Unspecified)
2135 - **Lohmann, Albert Carl** (Vo)
2136 - **Lohmann, Mildred** (Vo)
2137 - **Lohn, Yvonne** (Vo)
2138 - **Lohr, George** (Vo)
2139 - **Lohr, Marion G.** (Vo)
2140 - **Lohrke, Martha** (Vo)
2141 - **Loir, John** (Ly)
2142 - **Loman, Jules** (Ly)
2143 - **Loman, Sophie** (Pn)
2144 - **Lomar, Blascom** (Vo)
2145 - **Lomask, Milton** (Vi)
2146 - **Lomax, Alan** (Gu, Vo)
2147 - **Lomax, John A.** (Vo)
2148 - **Lombaer, Pearl** (Vo)
2149 - **Lombard, Carole** (Vo)
2150 - **Lombard, Frank** (Vo)
2151 - **Lombard, Linda** (Vo)
2152 - **Lombardi, Anita** (Pn)
2153 - **Lombardi, Clyde** (Db)
2154 - **Lombardi, Eleanor** (Vo)
2155 - **Lombardi, Joseph Anthony** (Vo)
2156 - **Lombardi, Mary Anne** (Vo)
2157 - **Lombardi, Raphael** (Unspecified)
2158 - **Lombardi, Stefano** (Orch)
2159 - **Lombardi, Vincent** (Vo)
2160 - **Lombardo, Alfonso** (Vo)
2161 - **Lombardo, Carmen** (Fl, Cl, Sax, Mu, Vo)
2162 - **Lombardo, Carmine** (Vo)
2163 - **Lombardo, Diane** (Vo)
2164 - **Lombardo, Elaine** (Vo)
2165 - **Lombardo, Frank** (Orch)
2166 - **Lombardo, Gaetano Alberto "Guy"** (Orch, Vi, Arr)
2167 - **Lombardo, Josephine** (Vo)
2168 - **Lombardo, Lebert** (Tp, Dr)
2169 - **Lombardo, Margaret** (Vo)
2170 - **Lombardo, Marie Rose** (Vo)
2171 - **Lombardo, Rosalie A.** (Vo)
2172 - **Lombardo, Rose Marie** (Vo)
2173 - **Lombardo, Salvatore** (Vo, Pn)

Once upon a time . . .

2174 - **Lombardo, Tony** (Acc)
2175 - **Lombardo, Victor** (Tb, Vo, Orch, Cl)
2176 - **Lombardy, Al** (Orch, Arr)
2177 - **Lomberg, Robert** (Unspecified)
2178 - **Lomenzo, Michael** (Vo)
2179 - **Lon, Alice** (Vo)
2180 - **Loncke, Rudolph Sr.** (Vi)
2181 - **Loncke, Rudolph Jr.** (Vi)
2182 - **Londhal, Ray** (Orch)
2183 - **London, Arthur "Art Lund"** (Vo)
2184 - **London, Barbara** (Vo)
2185 - **London, Bobby** (Vo)
2186 - **London, Elizabeth** (Pn)
2187 - **London, George** (Vo)
2188 - **London, Jack** (Vo)
2189 - **London, Sascha** (Mu, Orch)
2190 - **London, Shirley** (Vo)
2191 - **London, Ted** (Orch)
2192 - **London, Thelma R.** (Vo)
2193 - **Lonegan, Patrick** (Vo)
2194 - **Long, Albert** (Unspecified)
2195 - **Long, Alice** (Vi)
2196 - **Long, Artie** (Gu)
2197 - **Long, Arthur** (Gu, Vo)
2198 - **Long, Avon** (Vo, Mu)
2199 - **Long, Ben** (Tb)
2200 - **Long, Bethell** (Ly, Mu)
2201 - **Long, Carol M.** (Vo)
2202 - **Long, Carolyn** (Vo)
2203 - **Long, Ellen** (Vo)
2204 - **Long, Frances** (Vo)
2205 - **Long, Glyn Lea Red** (Pn)
2206 - **Long, Helen** (Ce)
2207 - **Long, Huey** (Gu)
2208 - **Long, John** (Vo)
2209 - **Long, Johnny** (Orch, Vi)
2210 - **Long, Juanita Hall** (Vo)
2211 - **Long, Kathleen** (Vo)
2212 - **Long, Leslie** (Vo)
2213 - **Long, Loretta** (Vo)
2214 - **Long, Millicent** (Vi)
2215 - **Long, Reba** (Vo)
2216 - **Long, Robert W.** (Vo)
2217 - **Long, Rose** (Vo)
2218 - **Long, Rose Irene** (Vo)
2219 - **Long, Slats** (Cl, Sax)
2220 - **Long, William Jr.** (Unspecified)
2221 - **Long, Willie** (Tp)
2222 - **Long-Hall, Juanita** (Vo)
2223 - **Longair, Elizabeth** (Vo)
2224 - **Longard, Evelyn** (Or)
2225 - **Longbotham, Isabel** (Vo)
2226 - **Longbrake, Arthur** (Ly)
2227 - **Longendoen, Jacobs** (Vi)
2228 - **Longergan, Patrick** (Vo)
2229 - **Longhi, Eugene Gene** (Dr)
2230 - **Longman, Hazeltine** (Vo)
2231 - **Longmore, Marie** (Vo)
2232 - **Longmore, Martha** (Vo)
2233 - **Longo, Marco** (Ce)
2234 - **Longo, "Pee Wee"** (Dr)
2235 - **Longo, Theodosio** (Orch)
2236 - **Longobardi, Anne** (Pn, Vo)
2237 - **Longshaw, Fred** (Pn)
2238 - **Lonigro, Fillippa Y.** (Vo)
2239 - **Lonzberg, Dorothy** (Vo)
2240 - **Lookofsky, Harry** (Vi, Vl)
2241 - **Loomis, Dorothy Kellogg** (Pn)
2242 - **Loomis, Joe** (Vo)
2243 - **Looney, Harold E.** (Vo)
2244 - **Looser, Judy** (Vo)
2245 - **Lopa, Joe** (Orch)
2246 - **Lopato, Estelle** (Vo)
2247 - **Lopau, Arthur E.** (Unspecified)
2248 - **Lope, Lita** (Vo)
2249 - **Loper, Raymond** (Vi)
2250 - **Loper, Robert** (Ch)
2251 - **Lopes, Dorothy** (Vo)
2252 - **Lopez, Georgie** (Tp, Orch)
2253 - **Lopez, Gloria** (Vo)
2254 - **Lopez, Ivan C.** (Gu, Man)
2255 - **Lopez, John Jack** (Vo, Gu)
2256 - **Lopez, Julia** (Pn)
2257 - **Lopez, Julia A.** (Vo)
2258 - **Lopez, Marie Luise** (Vo)
2259 - **Lopez, Perry** (Gu)
2260 - **Lopez, Ramon** (Vi)
2261 - **Lopez, Victor** (Pn)
2262 - **Lopez, Vincent** (Orch, Arr, Mu, Pn, Vo)
2263 - **Lopez, William** (Unspecified)
2264 - **Lopilato, Anthony M.** (Unspecified)
2265 - **Loposer, Avery** (Sax)
2266 - **Lopresti, Charles** (Vo)
2267 - **Lora, Antonio** (Pn)
2268 - **Lora, Arthur** (Fl)
2269 - **Loraine, Al** (Tp)
2270 - **Loran, Amley** (Vi, Pn)
2271 - **Lorand, Edith** (Orch)
2272 - **Lorber, Mortimer** (Vo)
2273 - **Lorch, Patricia** (Vo)
2274 - **Lord, Bob** (Vo)
2275 - **Lord, Frederick** (Ch)
2276 - **Lord, Janet** (Vo)
2277 - **Lord, Jimmy** (Cl)
2278 - **Lorde, Selma** (Pn)
2279 - **Lorde, Susan** (Vo)

Once upon a time . . .

2280 - **Lordi, Norma** (Vo)
2281 - **Lordly, Roberta** (Vo)
2282 - **Loredo, Armando P.** (Pn)
2283 - **Loren, Anley** (Pn)
2284 - **Lorena, Ada** (Vo)
2285 - **Lorenne, Etelle** (Vo)
2286 - **Lorentz, Gerald** (Pn)
2287 - **Lorenz, Eileen Barbara** (Vo)
2288 - **Lorenz, Fil** (Sax, Cl)
2289 - **Lorenz, Kenneth** (Pn)
2290 - **Lorenz, Lee** (Tp, Co)
2291 - **Lorenz, Max** (Vo)
2292 - **Lorenzen, Henry** (Vo)
2293 - **Lorenzo, Lionel** (Vo)
2294 - **Lorey, G. Edwin** (Vo)
2295 - **Lorey, Henrietta** (Tp, Mellophone)
2296 - **Lorin, Bert** (Vo)
2297 - **Lorin, Martin S.** (Vo)
2298 - **Loring, August** (Vo)
2299 - **Loring, Estelle** (Vo)
2300 - **Loring, Eugene** (Vo)
2301 - **Loring, Gus** (Vo)
2302 - **Loring, Michael** (Orch, Vo)
2303 - **Lorio, Americo** (Vo)
2304 - **Lorio, Beatrice** (Vo)
2305 - **Lorio, Yvonne** (Pn)
2306 - **Lork, Vera** (Vo)
2307 - **Lorraine, Billie** (Vo)
2308 - **Lorraine, Dolly** (Vo)
2309 - **Lorraine, Kay** (Vo)
2310 - **Lorraine, Mariane** (Vo)
2311 - **Lorre, Ben** (Ly, Mu)
2312 - **Lortuglio, Jeanmarie** (Pn)
2313 - **Losavio, Francesco** (Vo)
2314 - **Losea, Alice Louise** (Vo)
2315 - **Losee, Carol Mae** (Vo)
2316 - **Losee, Ella** (Vo)
2317 - **Losee, Emma Elizabeth** (Vo)
2318 - **Losee, Mildred** (Vo)
2319 - **Losgar, Leonie** (Vo)
2320 - **Losgar, Vincent P.** (Unspecified)
2321 - **Losh, Joe** (Tp)
2322 - **Losito, Alexis** (Vo)
2323 - **Loterzo, Frank E.** (Vo)
2324 - **Loth, Leslie Louis** (Mu, Pn, Arr)
2325 - **Lotito, Joseph D.** (Vo)
2326 - **Lotsch, Dorothy** (Vo)
2327 - **Lott, Costance** (Vo)
2328 - **Lott, George** (Tp)
2329 - **Lott, Roy** (Unspecified)
2330 - **Lott, Sinclair** (Ho)
2331 - **Lottman, Harry** (Dr)
2332 - **Lotufo, Harry** (Vo)
2333 - **Lotz, Robert** (Vo)
2334 - **Lotz, Ruth** (Vo)
2335 - **Loubet, Francis P.** (Orch)
2336 - **Louch, Barbara** (Vo)
2337 - **Louche, Richmond Walter** (Vo)
2338 - **Loud, Xandra** (Vo)
2339 - **Loughlin, Eileen Patricia** (Pn, Vo)
2340 - **Loughlin, Margaret** (Vo)
2341 - **Loughman, Patricia** (Vo)
2342 - **Loughran, Donald** (String Bass)
2343 - **Lougrhan, Fred J.** (Vo)
2344 - **Loui, Frieda** (Vo)
2345 - **Louie, Wei N.** (Vo)
2346 - **Louis, Babe** (Orch)
2347 - **Louis, Joe Hill "Leslie"** (Vo, Gu, Har, Orch)
2348 - **Louis, Marva** (Vo)
2349 - **Louis, Richard** (Arr, Mu)
2350 - **Louis, Victor L.** (Vo)
2351 - **Louise, Ella** (Vo)
2352 - **Loul, Freida** (Vo)
2353 - **Lounds, Morris** (Sax)
2354 - **Lounsbery, Helen D.** (Vo)
2355 - **Lourie, Vic** (Perc, Claves, Orch)
2356 - **Louria, Ellin** (Pn)
2357 - **Louriers, Des** (Vo)
2358 - **Louther, Sylvester** (Vo)
2359 - **Loutrel, Robert W.** (Vo)
2360 - **Loutsenhizer, Mary "Chris Connors"** (Vo)
2361 - **Lovasz, Paul** (Orch)
2362 - **Lovat, Peggy** (Vo)
2363 - **Lovati, Dea** (Vo)
2364 - **Love, Anita** (Vo)
2365 - **Love, Barbara** (Vo)
2366 - **Love, Clarence** (Orch)
2367 - **Love, Elizabeth** (Vo)
2368 - **Love, Hortense** (Vo)
2369 - **Love, James** (Vo)
2370 - **Love, Joseph** (Unspecified)
2371 - **Love, Lennie** (Pn)
2372 - **Love, Mark** (Vo)
2373 - **Love, Milton** (Vo)
2374 - **Love, Preston** (Sax, Cl)
2375 - **Love, Russell D. "Rusty"** (Unspecified)
2376 - **Love, Ruth** (Vo)
2377 - **Love, William** (Vo)
2378 - **Love-Coates, Dorothy** (Vo)
2379 - **Loveday, Carroll** (Mu)
2380 - **Loveday, George B.** (Pn, Or)
2381 - **Lovejoy, Alex** (Ly, Vo, Mu)
2382 - **Lovelace, Leroy** (Cl, Sax)
2383 - **Loveland, Aileen "Porky"** (Unspecified, Vo)

Once upon a time . . .

2384 - **Loveless, Henrietta** (Vo)
2385 - **Lovell, Robert** (Vo)
2386 - **Lovelle, Herbie** (Dr)
2387 - **Loveridge, Eloise** (Vo)
2388 - **Lovett, Dorothy** (Vo)
2389 - **Lovett, Ruby** (Vo)
2390 - **Lovett, Sam "Baby"** (Dr)
2391 - **Lovinger, Susie** (Vo)
2392 - **Lovingood, Penman** (Vo, Mu)
2393 - **Lovington, Ed** (Sax)
2394 - **Low, Elaine** (Vo)
2395 - **Low, Jacqueline L.** (Vo)
2396 - **Low, Leo** (Ch)
2397 - **Low, Rosa** (Vo)
2398 - **Low, Tom** (Vo)
2399 - **Lowack, Ferdinand** (Vi)
2400 - **Lowcock, Edward** (Orch)
2401 - **Lowden, Jaime** (Vo)
2402 - **Lowe, Allan Arthur** (Pn, Or)
2403 - **Lowe, Bert** (Pn, Mu, Orch)
2404 - **Lowe, Curtis** (Sax)
2405 - **Lowe, Edith Therese** (Vo)
2406 - **Lowe, Ezekiel** (Pn)
2407 - **Lowe, Helen** (Vo)
2408 - **Lowe, Huston** (Gu, Ba)
2409 - **Lowe, Ida** (Vo)
2410 - **Lowe, Ike** (Vi)
2411 - **Lowe, Jack** (Pn)
2412 - **Lowe, James** (Gu)
2413 - **Lowe, Katheryn** (Vo)
2414 - **Lowe, Lawrence** (Unspecified)
2415 - **Lowe, Lucy** (Vo)
2416 - **Lowe, Mario** (Vo)
2417 - **Lowe, Marshall** (Vo)
2418 - **Lowe, Mary Lou** (Pn)
2419 - **Lowe, Mattie Dorlan** (Vo)
2420 - **Lowe, Mona** (Vo)
2421 - **Lowe, Mundell** (Gu, Orch, Mu)
2422 - **Lowe, Musette E.** (Vo)
2423 - **Lowe, Raymond** (Vo)
2424 - **Lowe, Rita** (Vo)
2425 - **Lowe, Rosalyn** (Vo)
2426 - **Lowe, Ruth** (Pn, Mu, Ly)
2427 - **Lowe, Ruth A.** (Vo)
2428 - **Lowe, Sammy** (Tp, Arr)
2429 - **Lowe, Sidney Dorlan** (Pn)
2430 - **Lowe, Virginia** (Pn, Vo)
2431 - **Lowell, Allan** (Vo)
2432 - **Lowell, Anita** (Vo)
2433 - **Lowell, Betty** (Vo)
2434 - **Lowell, Helen** (Vo)
2435 - **Lowell, Jo Ann** (Vo)
2436 - **Lowell, Marguerite** (Vo)
2437 - **Lowell, Mary S.** (Vo)
2438 - **Lowenfeld, Frank** (Co)
2439 - **Lowenfish, Evelyn** (Vo)
2440 - **Lowenkron, Paul** (Vl, Vi)
2441 - **Lowenstern, Hugo** (Sax)
2442 - **Lowenthal, Daisy E.** (Vo)
2443 - **Lowenthal, John** (Ce)
2444 - **Lowenthal, Milton** (Unspecified)
2445 - **Lowenthal, Raymond** (Pn)
2446 - **Lower, Bill** (Db)
2447 - **Lower, Robert C.** (Vo)
2448 - **Lowery, Fred** (Whistle)
2449 - **Lowery, Gene** (Vo)
2450 - **Lowery, Helen** (Vi)
2451 - **Loweth, George** (Ob)
2452 - **Lowitz, William** (Pn)
2453 - **Lowman, Charles** (Vo)
2454 - **Lowman, Evelyn** (Vo)
2455 - **Lown, Bert** (Vi, Orch, Mu)
2456 - **Lowry, Benjamin** (Vo, Sax)
2457 - **Lowry, Carl** (Vo)
2458 - **Lowry, Chuck** (Cn, Vo)
2459 - **Lowry, Leonard** (Sax)
2460 - **Lowry, Lorraine** (Vo)
2461 - **Lowry, Marion** (Vo)
2462 - **Lowry, Philip** (Vo)
2463 - **Loyacano, Arnold "Deacon"** (Db, Pn)
2464 - **Loyacano, Joe** (Tb)
2465 - **Loyanich, Peter Paul** (Pn)
2466 - **Loychik, Edmund** (Sax)
2467 - **Loyocano, Arnold** (Gu, Db, Sax)
2468 - **Loyonnet, Paul** (Pn)
2469 - **Loysen, Kenneth** (Vo)
2470 - **Lozada, Pablo Rodriguez** (Mu, Orch)
2471 - **Lozer, Mario** (Acc)
2472 - **Lozier, Cecelia** (Vo)
2473 - **Lozier, Gloria** (Vo)
2474 - **Lozier, Natalie** (Pn)
2475 - **Lozito, Leo** (Vo)
2476 - **Lozonga, Lois** (Vo)
2477 - **Luban, Francia** (Ly)
2478 - **Lube, Daniel** (Vi)
2479 - **Lubenow, Lewis L.** (Vo)
2480 - **Luberger, Rose Marie** (Vo)
2481 - **Lubers, George D.** (Vo)
2482 - **Lubetkin, Dorothy** (Vo)
2483 - **Lubie, Hillard** (Vi)
2484 - **Lubin, Carol** (Vo)
2485 - **Lubin, Ernest** (Pn, Mu, Arr)
2486 - **Lubin, Harry** (Pn, Mu, Orch)
2487 - **Lubina, John** (Vo)
2488 - **Lubinsky, Pearl** (Vo)
2489 - **Lubliner, Murray M.** (Vo)

Once upon a time . . .

2490 - **Luboff, Norman** (Orch, Arr)
2491 - **Luboshutz, Lea** (Vi)
2492 - **Luboshutz, Pierre** (Orch, Pn)
2493 - **Lubrano, Anthony** (Vo)
2494 - **Luby, Maureen** (Pn)
2495 - **Lucanese, Domenic Antonio Nicola "Nick Lucas"** (Orch, Vi, Gu, Db, Tu, Tb, Vo)
2496 - **Lucar, Mary** (Unspecified)
2497 - **Lucas, Al** (Db)
2498 - **Lucas, Billy** (Pn)
2499 - **Lucas, Clyde** (Tb, Vo, Orch)
2500 - **Lucas, Cora** (Pn)
2501 - **Lucas, Dick** (Orch)
2502 - **Lucas, Edward** (Vo, Tp)
2503 - **Lucas, Emory** (Pn, Orch)
2504 - **Lucas, Enid** (Vo)
2505 - **Lucas, George** (Tb)
2506 - **Lucas, Goldie** (Gu, Ba, Vi, Vo)
2507 - **Lucas, Grafton** (Vo)
2508 - **Lucas, Harold** (Vo)
2509 - **Lucas, Jane** (Vo)
2510 - **Lucas, John** (Dr)
2511 - **Lucas, John T.** (Pn, Or, Mu)
2512 - **Lucas, Joseph** (Vo)
2513 - **Lucas, Leon** (Ba, Gu, Vo)
2514 - **Lucas, Martin** (Vo)
2515 - **Lucas, Paul** (Vo)
2516 - **Lucas, Sylvia** (Vo)
2517 - **Lucas, Tommy** (Sax, Cl, Fl)
2518 - **Lucas, Tony "Dad"** (Ly)
2519 - **Lucchesi, Richard** (Vo)
2520 - **Luce, Dorothy** (Vo)
2521 - **Luce, Paul** (Unspecified)
2522 - **Luce, Robert** (Vo)
2523 - **Luce, Warren** (Dr)
2524 - **Lucenford, James Melvin Jimmie** (Sax, Mu, Orch)
2525 - **Lucenford, Joan** (Vo)
2526 - **Lucey, Paul** (Tp)
2527 - **Luciano, Evelyn** (Pn)
2528 - **Luciano, Nino** (Vo)
2529 - **Lucie, Lawrence** (Gu, Ba)
2530 - **Lucille, Margie** (Vo)
2531 - **Lucivero, Frank** (Vo)
2532 - **Luckenbach, Frank** (Vo)
2533 - **Luckenbach, Fred** (Vo)
2534 - **Luckenbach, Lewis** (Vo)
2535 - **Luckenbill, Donald N.** (Orch, Arr)
2536 - **Luckey, Warren** (Sax)
2537 - **Luckstone, Harold** (Vo)
2538 - **Lucky, Cab** (Gu)
2539 - **Lucus, Harold** (Vo)
2540 - **Ludders, Elsie** (Vo)
2541 - **Ludovice, Vivian** (Vo)
2542 - **Ludvig, Clara** (Vo)
2543 - **Ludwig, Ann** (Vo)
2544 - **Ludwig, Frank** (Sax)
2545 - **Ludwig, Grace** (Vo)
2546 - **Ludwig, Margaret** (Vo)
2547 - **Ludwig, Robert** (Pn)
2548 - **Luebkert, Louise** (Vo)
2549 - **Luehm, Irma** (Vo)
2550 - **Luening, Ethel Codd** (Vo)
2551 - **Luening, Otto** (Fl, Orch)
2552 - **Lugano, Edgardo** (Vo)
2553 - **Lugg, George** (Cn)
2554 - **Luginbuhl, Edith** (Vo)
2555 - **Lugo, Carlos** (Pn)
2556 - **Lugo, Giuseppe** (Vo)
2557 - **Luhrs, Mildred** (Vo)
2558 - **Luise, Melchiorre** (Vo)
2559 - **Luiso, Angelina** (Vo)
2560 - **Luizzi, Alfredo** (Vo)
2561 - **Lukas, Eugene** (Vi)
2562 - **Lukas, Nick** (Orch)
2563 - **Lukasewski, Jean** (Vo)
2564 - **Luke, Charles** (Gu, Ba)
2565 - **Luke, Ines** (Vo)
2566 - **Luke, Mildred** (Vo)
2567 - **Luker, Frank** (Or)
2568 - **Lulley, Robert** (Vo)
2569 - **Lumia, Guy** (Vi)
2570 - **Lumkin, Otis** (Vo)
2571 - **Lumsden, Alex Al** (Vo)
2572 - **Lund, Engel** (Vo)
2573 - **Lund, Karen** (Vo)
2574 - **Lund, Parker** (Dr)
2575 - **Lundahl, Mabelle** (Vo)
2576 - **Lundberg, Edith** (Vo)
2577 - **Lundberg, Herbert Jr.** (Vo)
2578 - **Lundberg, John** (Vi)
2579 - **Lundberg, Oscar A.** (Vo)
2580 - **Lundberg, Rudolph** (Vo)
2581 - **Lunde, Solveig** (Pn)
2582 - **Lundell, Audrey** (Vo)
2583 - **Lundgren, John N.** (Vi)
2584 - **Lundgren, Milton** (Vo)
2585 - **Lundholm, Brynolf** (Pn)
2586 - **Lundon, Mary** (Vo)
2587 - **Lundquist, Arthur F.** (Vo)
2588 - **Lundrigan, Catherine E.** (Vo)
2589 - **Lundstrom, Ruth Marion** (Vo)
2590 - **Lundy, Benjamin** (Sax)
2591 - **Lundy, Charles** (Vo)
2592 - **Lundy, James** (Vo)
2593 - **Lundy, "Skeets"** (Orch)

Once upon a time . . .

2594 - **Lunetta, Barbara** (Unspecified)
2595 - **Lunghino, Donald** (Vo)
2596 - **Lunham, Eleanor** (Vo)
2597 - **Lunn, Mildred** (Vo)
2598 - **Lunoe, Joan** (Vo)
2599 - **Luogameno, Felix Anthony "Lucky Luogee"** (Vo)
2600 - **Luongo, Rose** (Vo)
2601 - **Lupatkin, Jacob** (Vo)
2602 - **Lupinacci, Frank** (Unspecified)
2603 - **Lupo, Rita** (Vo)
2604 - **Luposello, Lena Lee** (Vo)
2605 - **Luria, Charles John** (Pn)
2606 - **Lurie, Rena** (Vo)
2607 - **Lurie, Ruth** (Vo)
2608 - **Lurray, John** (Vo)
2609 - **Lurya, Dee** (Vo)
2610 - **Lusardi, Florence** (Vo)
2611 - **Luscomb, Harry T.** (Vo)
2612 - **Lushanska, Hulda** (Vo)
2613 - **Lushanya, Mobley** (Vo)
2614 - **Lusk, Margie** (Sax)
2615 - **Lusk, Patricia** (Unspecified)
2616 - **Lusk, Richard** (Vo)
2617 - **Lussi, Man Mitale Marie** (Ly)
2618 - **Luster, Shirley "June Christy"** (Vo)
2619 - **Lustgarten, Alfred** (Vi)
2620 - **Lustgarten, Edgar** (Ce)
2621 - **Lustig, Barbara** (Unspecified)
2622 - **Lustig, Estelle** (Vi)
2623 - **Lustig, Marilyn** (Vo)
2624 - **Lutcher, Joe** (Vo)
2625 - **Lutcher, Nellie** (Vo, Pn)
2626 - **Lutes, Marcy** (Vo)
2627 - **Lutey, Jean** (Db)
2628 - **Lutfy, George** (Orch)
2629 - **Lutgen, Chester** (Vo)
2630 - **Luther, Bert** (Vo)
2631 - **Luther, Clarence G.** (Vo)
2632 - **Luther, Frank** (Pn, Mu, Ly, Vo)
2633 - **Luther, Frieda** (Pn)
2634 - **Lutsky, Bessie** (Vo)
2635 - **Luttman, Ivan** (Pn)
2636 - **Lutton, Eleonor** (Vo)
2637 - **Luty, Ruth** (Pn)
2638 - **Lutz, Arthur Hubert** (Vo)
2639 - **Lutz, Charles** (Vo, Pn)
2640 - **Lutz, Emily** (Vo)
2641 - **Lutz, Isabel** (Vo)
2642 - **Lutze, Jean** (Unspecified)
2643 - **Lutze, Margaret** (Unspecified)
2644 - **Lutzi, Gertrude** (Vo)
2645 - **Luviso, Marie** (Vo)
2646 - **Lux, Camille** (Vo)
2647 - **Lux, Lillian** (Vo)
2648 - **Luypaert, Guy** (Orch)
2649 - **Luz, Mary** (Db)
2650 - **Luzzi, Albert** (Tb)
2651 - **Lyall, Elizabeth** (Vo)
2652 - **Lydon, Eleanor Marguerite** (Vo)
2653 - **Lyle, Elsie Doggett** (Pn)
2654 - **Lyler, Steven** (Unspecified)
2655 - **Lyles, Bill** (Vo)
2656 - **Lyman, Abraham Simon Abe** (Dr, Orch, Mu)
2657 - **Lyman, Paul** (Vi)
2658 - **Lyman, Tommy** (Vo)
2659 - **Lympany, Moura** (Pn)
2660 - **Lymperis, Bob** (Tp)
2661 - **Lynar, William** (Vo)
2662 - **Lynch, Al** (Vo)
2663 - **Lynch, Bernard** (Sax, Tp, Co)
2664 - **Lynch, Christopher** (Vo)
2665 - **Lynch, Eleanor** (Pn)
2666 - **Lynch, Eleanor A.** (Vo)
2667 - **Lynch, Frank** (Vo)
2668 - **Lynch, James** (Orch, Vo)
2669 - **Lynch, John** (Tp)
2670 - **Lynch, Jimmy** (Pn)
2671 - **Lynch, Katherine** (Vo)
2672 - **Lynch, Marilyn Dorothy** (Vo)
2673 - **Lynch, Paul J.** (Vo)
2674 - **Lynch, Reuben** (Gu)
2675 - **Lynch, Rita** (Vo, Pn)
2676 - **Lynch, Toni** (Vo)
2677 - **Lynch, Ruth Lorraine** (Vo)
2678 - **Lynch, Sheyla** (Vo)
2679 - **Lynch, Signa** (Vo)
2680 - **Lynch, Vincent** (Orch)
2681 - **Lynch, Walter** (Pn, Mu)
2682 - **Lynch, Willie** (Dr)
2683 - **Lyncheski, Bob** (Sax)
2684 - **Lynd, Helen** (Vo)
2685 - **Lyndall, Barry** (Vo)
2686 - **Lyne, Dennis** (Sax)
2687 - **Lyng, Evelyn** (Vo)
2688 - **Lynman, Margaret** (Vo)
2689 - **Lynn, Barbara** (Song stylist)
2690 - **Lynn, Bert** (Gu)
2691 - **Lynn, Diana** (Pn)
2692 - **Lynn, Doris** (Vo)
2693 - **Lynn, Eleonor** (Vo)
2694 - **Lynn, Eve** (Vo)
2695 - **Lynn, Imogene** (Vo)
2696 - **Lynn, Judy** (Vo)
2697 - **Lynn, Leni** (Vo)

Once upon a time . . .

2698 - **Lynn, Margaret Colette** (Vo)
2699 - **Lynn, Ray** (Tp)
2700 - **Lynn, Sharon** (Vo)
2701 - **Lynn, Vicky** (Vo)
2702 - **Lynn, Yvette** (Vo)
2703 - **Lynne, Ethel** (Vo)
2704 - **Lynne Gloria** (Vo)
2705 - **Lynne, Hi L.** (Tp)
2706 - **Lynne, Imogene** (Vo)
2707 - **Lynne, Madge** (Vo)
2708 - **Lynne, Phyllis** (Vo)
2709 - **Lynskey, Joseph** (Vo)
2710 - **Lyon, Bert** (Vo)
2711 - **Lyon, Francis** (Vo)
2712 - **Lyon, Fred** (Unspecified)
2713 - **Lyon, Irma** (Pn)
2714 - **Lyon, Jean** (Unspecified)
2715 - **Lyon, Jimmy** (Pn)
2716 - **Lyon, Leviticus** (Vo, Ch)
2717 - **Lyon, Robert N.** (Ce)
2718 - **Lyon, Ruth** (Vo)
2719 - **Lyon, Stuart Rich** (Vo)
2720 - **Lyon, Virginia** (Unspecified)
2721 - **Lyon, Yolanda** (Vo)

M

from **Maag,** Doris
to **Myers,** Miriam

ABBREVIATIONS

Acc	Accordion
Arr	Arrangement
Ba	Banjo
Ce	Cello
Ch	Choirmaster
Cl	Clarinet
Cn	Clarin
Co	Cornet
Db	Double bass
Dr	Drum
Fl	Flute
Gu	Guitar
Ha	Harmonica
Har	Harp
Ho	Horn
Lu	Lute
Ly	Lyrics
Man	Mandolin
Mar	Maracas
Mu	Composer
Ob	Oboe
Or	Organ
Orch	Orchestra
Perc	Percussion
Pn	Piano
Sax	Saxophone
Tb	Trombone
Tp	Trumpet
Tu	Tuba
Uk	Ukelele
Vi	Violin
Vib	Vibraphone
Vl	Viola
Vo	Voice

Once upon a time . . .

0001 - **Maag, Doris** (Vo)
0002 - **Maag, Doris Magdalene** (Unspecified)
0003 - **Maas, Dorothy M.** (Vo)
0004 - **Maas, Gerald** (Ce)
0005 - **Maas, Marcel** (Pn)
0006 - **Maas, Robert** (Ce)
0007 - **Maass, Elsie Virginia** (Vo)
0008 - **Maass, Joan Evelyn** (Vo)
0009 - **Maass, Muriel E.** (Vo)
0010 - **Maazel, Marvine** (Pn)
0011 - **Mabane, Bob** (Cl, Sax)
0012 - **Mabilli, Reno** (Vo)
0013 - **Mabley, Jackie "Moms"** (Vo)
0014 - **Mabon, Willie James** (Vo, Pn)
0015 - **Mac Afee, John** (Vo)
0016 - **Mac Arthur, Nancy** (Vo)
0017 - **Mac Bride, Winifred** (Pn)
0018 - **Mac Call, Mary Ann** (Vo)
0019 - **Mac Candlish, John** (Ba)
0020 - **Mac Carlis, Ida** (Pn)
0021 - **Mac Carter, Ronald** (Vo, Gu)
0022 - **Mac Cluney, Clara Banta** (Pn, Or, Ch)
0023 - **Mac Coll, Ailsa Craig** (Pn)
0024 - **Mac Cormack, Peggy L.** (Vo)
0025 - **Mac Cracken, Alan** (Vo)
0026 - **Mac Daid, Patty** (Vo)
0027 - **Mac Dermid, James G.** (Pn, Mu)
0028 - **Mac Dermot, Derek** (Vo)
0029 - **Mac Donald, Billy** (Vo)
0030 - **Mac Donald, Donald** (Vi, Fl)
0031 - **Mac Donald, Dorothy** (Vo)
0032 - **Mac Donald, Douglas** (Vo)
0033 - **Mac Donald, Herbert** (Pn)
0034 - **Mac Donald, Jeanette** (Vo)
0035 - **Mac Donald, Jessie** (Vo)
0036 - **Mac Donald, Jet** (Vo)
0037 - **Mac Donald, John Richard Dick** (Vo)
0038 - **Mac Donald, Marie** (Vo, Orch)
0039 - **Mac Donald, Marion** (Dr)
0040 - **Mac Donald, Pauline** (Vo)
0041 - **Mac Donald, Phyllis** (Vo)
0042 - **Mac Donald, Raymond** (Sax)
0043 - **Mac Donald, Rosalind** (Vo)
0044 - **Mac Donald, Stuart** (Vo)
0045 - **Mac Donald, Thelma** (Pn)
0046 - **Mac Donell, Jean** (Cl)
0047 - **Mac Donnell, Kyle** (Vo)
0048 - **Mac Donough, Harry** (Vo)
0049 - **Mac Donough, Thomas W.** (Pn, Or)
0050 - **Mac Dowell, Albert** (Vi)
0051 - **Mac Dowell, Alma Frances** (Vo)
0052 - **Mac Dowell, Edward Alexander** (Mu)
0053 - **Mac Elroy, James** (Vo)
0054 - **Mac Fadden, Arthur Ross** (Vo)
0055 - **Mac Farlane, Arthur** (Vo)
0056 - **Mac Farlane, Elsie** (Vo)
0057 - **Mac Farlane, George** (Vo)
0058 - **Mac Farlane, Will C.** (Pn, Mu, Or)
0059 - **Mac Fayden, Charles** (Pn)
0060 - **Mac Ferran, Jean** (Vi)
0061 - **Mac Gimsey, Robert "Tetler Testo"** (Ly, Vo, Mu, Pn, Sax, Ha)
0062 - **Mac Glashan, Geoffrey** (Tp)
0063 - **Mac Grane, Paul James** (Mu)
0064 - **Mac Gregor, Evelyn** (Vo)
0065 - **Mac Gregor, J. Chalmers "Chummy"** (Mu, Arr, Pn)
0066 - **Mac Gregor, Roger** (Pn)
0067 - **Mac Gregor, Willard** (Pn)
0068 - **Mac Guire, Robert C.** (Vo)
0069 - **Mac Han, Benjamin A.** (Pn, Mu, Arr)
0070 - **Mac Hose, Larry Townsley** (Ly)
0071 - **Mac Hugh, Edward** (Vo)
0072 - **Mac Iach, Pauline** (Vo)
0073 - **Mac Intosh, Jean** (Vo)
0074 - **Mac Kay, Judith** (Vo)
0075 - **Mac Kay, Maria Ina** (Pn, Or)
0076 - **Mac Kay, Mariella** (Vo)
0077 - **Mac Kay, Stevie** (Sax)
0078 - **Mac Kellop, Jean** (Ce)
0079 - **Mac Kenzie, Barrie** (Vo)
0080 - **Mac Kenzie, Gisele** (Vo)
0081 - **Mac Kenzie, Jimmy** (Orch)
0082 - **Mac Kenzie, Shirley F.** (Vo)
0083 - **Mac Key, Bill** (Orch, Arr)
0084 - **Mac Kinnon, Jean** (Vo)
0085 - **Mac Kinsey, Robert** (Mu, Ly, Vo)
0086 - **Mac Kown, Allison** (Ce)
0087 - **Mac Lachlan, Doris** (Vo)
0088 - **Mac Lachlan, Steven** (Vo)
0089 - **Mac Laren, Margaret** (Vo)
0090 - **Mac Leab, Harcourt** (Vo)
0091 - **Mac Lean, Alexander** (Vo)
0092 - **Mac Lean, Frederick G.** (Vo)
0093 - **Mac Lean, George** (Pn)
0094 - **Mac Lean, Ralph** (Cl)
0095 - **Mac Lean, Ross** (Mu, Vo)
0096 - **Mac Leish, Ada** (Vo)
0097 - **Mac Lellan, Neil** (Vo)
0098 - **Mac Leod, Jesse** (Vo)
0099 - **Mac Leod, Lester** (Tb)
0100 - **Mac Leod, Margaret Elizabeth "Maggie"** (Vo)
0101 - **Mac Low, Jackson** (Ly)
0102 - **Mac Mahon, Lois** (Vo)
0103 - **Mac Mannis, Donald R.** (Vo)

Once upon a time . . .

0104 - **Mac Namara, David** (Vo)
0105 - **Mac Namee, Celia Jane** (Vo)
0106 - **Mac Neal, Ruth** (Vo)
0107 - **Mac Neil, Ann Elizabeth** (Vo)
0108 - **Mac Neil, Cornell** (Vo)
0109 - **Mac Neil, Doroty** (Vo)
0110 - **Mac Neill, Donald** (Vo)
0111 - **Mac Phatter, Clyde** (Vo)
0112 - **Mac Pherson, Gertrude** (Vo)
0113 - **Mac Pherson, Joseph** (Vo)
0114 - **Mac Pherson, Margaret** (Vo)
0115 - **Mac Pherson, Robert** (Vo)
0116 - **Mac Pherson, William** (Vo)
0117 - **Mac Rea, Gordon** (Vo)
0118 - **Mac Ronald, Annabelle** (Vo)
0119 - **Mac Stoker, Mary** (Unspecified)
0120 - **Mac Quardale, Mac** (Tp)
0121 - **Mac Quarrie, Marie** (Har)
0122 - **Mac Veigh, Earle** (Vo)
0123 - **Mac Veigh, Lee** (Vo)
0124 - **Mac Winney, Janet** (Vo)
0125 - **Macarenko, Helen** (Pn)
0126 - **Macaulay, Eddie** (Pn)
0127 - **Macaulay, John Joseph** (Vo)
0128 - **Maccabaeus, Judas** (Vo)
0129 - **Maccioli, John** (Tb)
0130 - **Mace, Barbara** (Vo)
0131 - **Mace, Steve** (Tb)
0132 - **Macero, Attilio Joseph Teo** (Sax, Mu)
0133 - **Macey, Tommy** (Cl, Sax)
0134 - **Mach, Bill** (Tp)
0135 - **Mach, Leonard** (Tp)
0136 - **Machan, Benjamin A.** (Pn, Mu, Arr)
0137 - **Machado, Rogelio** (Pn)
0138 - **Machate, Joseph** (Unspecified)
0139 - **Machelvani, Louisa** (Vo)
0140 - **Machen, Yvonne** (Vo)
0141 - **Machey, Jerry** (Vo)
0142 - **Machey, John** (Vo)
0143 - **Machin, Antonio** (Orch)
0144 - **Maciale, Anna** (Pn)
0145 - **Mack, Adrian** (Ly, Mu)
0146 - **Mack, Beatrice** (Vo)
0147 - **Mack, Buddy** (Orch, Arr)
0148 - **Mack, Cecil** (Ly)
0149 - **Mack, Clarence** (Db)
0150 - **Mack, Dorothy** (Vo)
0151 - **Mack, Eugene** (Vo)
0152 - **Mack, Everett** (Vo)
0153 - **Mack, Ida May** (Vo)
0154 - **Mack, James** (Vo)
0155 - **Mack, Janie** (Vo, Pn)
0156 - **Mack, Johnny** (Orch)
0157 - **Mack, Lead Fiona** (Ly)
0158 - **Mack, Marilyn** (Vo)
0159 - **Mack, Mary Ann** (Vo)
0160 - **Mack, Neale** (Vo)
0161 - **Mack, Pat** (Tp)
0162 - **Mack, Red** (Dr)
0163 - **Mack, Ted** (Orch)
0164 - **Mack, Tommy** (Tb)
0165 - **Mack, Virginia** (Vo)
0166 - **Mack, William** (Vo)
0167 - **Mack, Willie** (Sax)
0168 - **Mackay, Stillman** (Vo)
0169 - **Mackel, John William Billy** (Gu, Ba)
0170 - **Mackey, Ann** (Vo)
0171 - **Mackey, Bernie** (Gu, Vo)
0172 - **Mackey, Charles F.** (Pn)
0173 - **Mackey, Ethel** (Vo)
0174 - **Mackey, Gordon** (Vo)
0175 - **Mackey, Jane** (Vo)
0176 - **Mackey, Selma** (Vo)
0177 - **Mackie, Edward** (Vo)
0178 - **Mackie, Jean** (Cl)
0179 - **Mackin, Janet Marion** (Vo)
0180 - **Mackney, Joseph** (Cl)
0181 - **Macon, David Harrison "Uncle Dave"** (Ba, Gu, Vo, Vi, Mu)
0182 - **Macon, Yvonne** (Pn)
0183 - **Maconochie, Vera** (Vo)
0184 - **Macquaire, Marie** (Har)
0185 - **Macrum, Edward Keith** (Pn, Or, Vo, Ch)
0186 - **Macuska, John** (Cl)
0187 - **Macuski, Mary A.** (Vo)
0188 - **Macy, Jeannine** (Vo)
0189 - **Macy, Linda** (Vo)
0190 - **Macy, Philip** (Bassoon)
0191 - **Macy, Sophie A.** (Vo)
0192 - **Macy, Sylvia** (Vo)
0193 - **Madasi, Antonio** (Vo)
0194 - **Maddalena, Hank** (Tp)
0195 - **Maddaluni, Matilda** (Vo)
0196 - **Madden, Bill** (Orch)
0197 - **Madden, Catherine** (Vo)
0198 - **Madden, Edward Ed** (Ly)
0199 - **Madden, Frank** (Vo)
0200 - **Madden, Gail** (Mar)
0201 - **Madden, Gladys** (Vo)
0202 - **Madden, James** (Vo)
0203 - **Madden, Jean** (Vo)
0204 - **Madden, Jeanne** (Vo)
0205 - **Madden, Joseph** (Vo)
0206 - **Madden, Joseph D.** (Vo)
0207 - **Madden, Sammy** (Vo)
0208 - **Madden, William** (Orch)

Once upon a time . . .

0209 - **Maddi, Lawrence J.** (Vi)
0210 - **Maddock, Mary** (Vo)
0211 - **Maddocks, Dana** (Vo)
0212 - **Maddow, Dora** (Vo)
0213 - **Maddux, Frances** (Vo)
0214 - **Madeguera, Enric** (Orch, Vi)
0215 - **Madeira, Jean** (Vo)
0216 - **Madeira, Jerry** (Vo)
0217 - **Mader, Helen** (Vo)
0218 - **Madera, José "Pin"** (Sax)
0219 - **Madge, Marley** (Vo)
0220 - **Madinek, Bernice** (Unspecified)
0221 - **Madison, Anne** (Vo)
0222 - **Madison, Bingie S.** (Vo, Sax, Arr, Orch)
0223 - **Madison, Cyril** (Vo)
0224 - **Madison, David** (Vi)
0225 - **Madison, George** (Pi)
0226 - **Madison, Jerry** (Pn, Or)
0227 - **Madison, Loretta** (Pn, Mu)
0228 - **Madison, Louis "Kid Shots"** (Tp)
0229 - **Madler, Sophie** (Pn)
0230 - **Madonna, Virginia** (Vo, Pn)
0231 - **Madrick, Steve** (Sax)
0232 - **Madriguera, Enric R.** (Orch)
0233 - **Madsen, Elsie M.** (Pn, Vo)
0234 - **Madsen, Suzanne** (Vo)
0235 - **Madsley, John** (Vo)
0236 - **Maduro, Charles** (Mu, Vo)
2037 - **Maduro, Olivia** (Vo)
0238 - **Mae, Daisy** (Vo)
0239 - **Maede, Georgiana** (Pn)
0240 - **Maeder, George** (Vo)
0241 - **Maehl, Charles** (Pn)
0242 - **Maero, Philip** (Vo)
0243 - **Maers, Martha** (Vo)
0244 - **Maerz, David** (Vo)
0245 - **Maesto, Christian** (Dr)
0246 - **Maesto, Louis** (Cl)
0247 - **Maffei, Dick** (Gu, Ba)
0248 - **Maffie, Donald** (Pn, Or)
0249 - **Maffucci, Costance** (Vo)
0250 - **Maffucci, John** (Sax)
0251 - **Magaliff, Herman** (Pn)
0252 - **Magaloff, Nikita** (Pn)
0253 - **Maganini, Quinto** (Orch, Fl, Piccolo)
0254 - **Magary, Alvin E.** (Pn, Or)
0255 - **Magary, Marion Clayton** (Pn, Or, Ch)
0256 - **Magaziner, Elliot** (Vi)
0257 - **Magaziner, Jerome** (Vi)
0258 - **Magdol, Carol Ann** (Vo)
0259 - **Magee, George** (Vi)
0260 - **Magee, Gloria** (Vo)
0261 - **Magee, Janet C.** (Vo)
0262 - **Magee, Robert E.** (Vo)
0263 - **Magee, Sally** (Vo)
0264 - **Magee, Sherry** (Orch)
0265 - **Magelssen, Ralph** (Vo)
0266 - **Magenheimer, Ruth** (Vo)
0267 - **Magenti, Carlos** (Pn, Acc)
0268 - **Mager, George** (Tp)
0269 - **Mager, Melvin** (Unspecified)
0270 - **Magg, Fred** (Fl)
0271 - **Magg, Fritz** (Ce)
0272 - **Maggard, Odus** (Gu, Ba, Vo)
0273 - **Maggio, Anna R.** (Vo)
0274 - **Maggio, Clare** (Vo)
0275 - **Maggio, Jean Grace** (Vo)
0276 - **Maggio, Sylvester** (Vo)
0277 - **Maggiore, Carmela** (Vo)
0278 - **Maggiore, Julia** (Vo)
0279 - **Magid, Selma** (Vo)
0280 - **Magidon, Herbert Herb** (Ly)
0281 - **Magidson, Herbert** (Vo)
0282 - **Magill, David** (Vo)
0283 - **Magill, Samuel B.** (Vo)
0284 - **Magine, Frank** (Vo)
0285 - **Magini, Anna** (Vi)
0286 - **Magini, Terrie** (Vo)
0287 - **Magis, George** (Vo)
0288 - **Magit, Gerald H.** (Vo)
0289 - **Magitz, Dorothy** (Vi)
0290 - **Magkins, Marie Hart** (Pn, Or)
0291 - **Magliane, Lillian** (Vo)
0292 - **Magnani, Alessandro** (Pn)
0293 - **Magnani, Mauro** (Acc)
0294 - **Magnano, Louis Lou** (Vib)
0295 - **Magnante, Charlie** (Pn, Acc, Orch)
0296 - **Magnatta, Marie** (Vo)
0297 - **Magner, William Joseph Willie** (Vo)
0298 - **Magnes, Frances** (Vi)
0299 - **Magness, Tommy** (Vi)
0300 - **Magnoni, Frank** (Vi)
0301 - **Magnus, Marian** (Vo)
0302 - **Magnussen, Betty** (Vi)
0303 - **Magnussen, Hilda** (Vo)
0304 - **Magnusson, Daniel** (Cl)
0305 - **Magnusson, Helene Therese** (Unspecified)
0306 - **Magowan, Kathleen** (Vo)
0307 - **Magri, Flavia M.** (Unspecified)
0308 - **Magrino, Philomena** (Vo)
0309 - **Magro, Clorinda** (Unspecified)
0310 - **Magro, Joe** (Sax)
0311 - **Magro, Marguerite** (Unspecified)
0312 - **Magruder, Andrew** (Vo)
0313 - **Maguire, Catherine Helen** (Vo)
0314 - **Maguire, Dorothy** (Vo)

Once upon a time . . .

0315 - **Maguire, Eileen** (Vo)
0316 - **Maguire, Gregory** (Vo)
0317 - **Maguire, Irene** (Vo)
0318 - **Maguire, Patricia** (Vo)
0319 - **Maguire, Peggy** (Vo)
0320 - **Maguire, Roberta** (Vo)
0321 - **Maguire, William P.** (Vo)
0322 - **Mahaffey, Esther** (Vo)
0323 - **Mahaffey, Robert L.** (Pn, Or, Ch)
0324 - **Mahaffy, Richard Dick** (Vo)
0325 - **Mahar, Herman** (Pn)
0326 - **Maher, Camille** (Vo)
0327 - **Maher, Eileen Marie** (Vo)
0328 - **Maher, Francis** (Vo)
0329 - **Maher, Geraldine Frances** (Vo)
0330 - **Maher, James** (Vi)
0331 - **Maher, Jeanne E.** (Vo)
0332 - **Maher, Mary** (Vo)
0333 - **Mahler, Albert** (Vo)
0334 - **Mahler, Fritz** (Orch)
0335 - **Mahler, Howard** (Db)
0336 - **Mahler, Rose** (Vo)
0337 - **Mahlstadt, Herman** (Pn)
0338 - **Mahlstadt, Walter C.** (Vo)
0339 - **Mahnken, Donald** (Unspecified)
0340 - **Mahnken, Miriam** (Vo)
0341 - **Maholic, Joan** (Pn)
0342 - **Mahon, Dee** (Vo)
0343 - **Mahon, Harold J.** (Mu)
0344 - **Mahone, Thelma** (Vo)
0345 - **Mahone, Gildo** (Pn)
0346 - **Mahoney, Clyde** (Pn)
0347 - **Mahoney, Dennis** (Vo)
0348 - **Mahoney, Dinny** (Vo)
0349 - **Mahoney, Dorothy** (Vo)
0350 - **Mahoney, Dorothy** (Vo)
0351 - **Mahoney, Francis** (Vo)
0352 - **Mahoney, Gerard** (Cl)
0353 - **Mahoney, Helene** (Vo)
0354 - **Mahoney, Jack** (Ly)
0355 - **Mahoney, Julia** (Vo)
0356 - **Mahoney, Mary** (Vo)
0357 - **Mahoney, Ned** (Pn,Tp, Or)
0358 - **Mahoney, Stephen** (Vo)
0359 - **Mahoney, Timothy** (Vi)
0360 - **Mahoney, Walter** (Vo)
0361 - **Mahoney, William** (Vo)
0362 - **Mahood, Barbara** (Pn)
0363 - **Mahood, Joseph** (Vo)
0364 - **Mahood, Samuel** (Vo)
0365 - **Mahr, Beverly** (Vo)
0366 - **Mahr, Curley** (Mu)
0367 - **Mahr, Emil** (Vi)
0368 - **Maidman, René P.** (Vo)
0369 - **Maier, Guy** (Pn)
0370 - **Maier, Helen** (Pn)
0371 - **Maier, Kurt** (Pn)
0372 - **Maier, Marklein** (Pn)
0373 - **Maier, Roy Red** (Cn, Sax)
0374 - **Maiken, Gilda** (Vo)
0375 - **Mailman, Stanley** (Sax)
0376 - **Maillard, Horatio** (Pn)
0377 - **Maillard, Pearl** (Pn)
0378 - **Maillet, Fernand Marie** (Orch)
0379 - **Maiman, Earl** (Pn)
0380 - **Maimone, Maria** (Vo)
0381 - **Main, Marguerite** (Vo)
0382 - **Maines, Annie** (Unspecified)
0383 - **Maini, Joe** (Sax)
0384 - **Mainor, Dorothy** (Vo)
0385 - **Mainzer, Ethel** (Vo)
0386 - **Maio, Anthony** (Vo)
0387 - **Maiorana, Ugo** (Vo)
0388 - **Mair, Kay** (Vo)
0389 - **Mair, Marguerite** (Vo)
0390 - **Mairants, Ivor** (Db)
0391 - **Mais, Monica** (Vo)
0392 - **Maise, Naomah Williams** (Pn)
0393 - **Maisel, Jack** (Gu, Orch)
0394 - **Maison, Edith** (Vo)
0395 - **Maison, Rene** (Vo)
0396 - **Maissel, Aida** (Vo)
0397 - **Maistre, Viola Mary** (Vo)
0398 - **Maitland, Leopold** (Pn)
0399 - **Maitland, Robert** (Vo)
0400 - **Maitland, Silvia** (Pn)
0401 - **Maiuzzo, Mary** (Vo)
0402 - **Maize, Joe** (Gu)
0403 - **Maja, Madame** (Pn)
0404 - **Majka, John** (Vi, Pn)
0405 - **Major, Addington** (Co)
0406 - **Major, Harold** (Vo)
0407 - **Major, Olive** (Vo)
0408 - **Major, Richard Jr.** (Vi, Orch)
0409 - **Major, Roslyn** (Pn)
0410 - **Major, Thomas** (Vo)
0411 - **Major, Victorina** (Pn)
0412 - **Majors, Ballard** (Vo)
0413 - **Majors, Clement** (Tb)
0414 - **Makagon, Johnny** (Sax)
0415 - **Makagon, Tommy** (Sax)
0416 - **Makarov, Abram** (Pn)
0417 - **Makas, Pete** (Ce)
0418 - **Makatura, Chistine "Chrissy"** (Vo)
0419 - **Makatura, Elaine** (Vo)
0420 - **Makatura, Lillian** (Vo, Pn)

Once upon a time . . .

0421 - **Makatura, Ronnie** (Vo)
0422 - **Makey, Bill** (Vo)
0423 - **Makoski, Milton** (Sax)
0424 - **Makowsky, Paul** (Vi)
0425 - **Maksymowicz, Ted** (Orch)
0426 - **Makula, Juan** (Orch, Mu)
0427 - **Makula, Robert** (Vo)
0428 - **Malachi, John** (Pn, Arr)
0429 - **Malam, Jane** (Pn)
0430 - **Malamo, Marjorie** (Unspecified)
0431 - **Malanga, Albert** (Orch)
0432 - **Malanga, Hugo** (Db, Mu)
0433 - **Malary, Robert** (Unspecified)
0434 - **Malatesta, Pompilio** (Vo)
0435 - **Malavista, Rose** (Vo)
0436 - **Malay, Betty** (Vo)
0437 - **Malay, Edna** (Vi)
0438 - **Malbin, Elaine** (Vo)
0439 - **Malcolm, Catherine Field** (Vo)
0440 - **Malcolm, George N.** (Vo)
0441 - **Malcom, Horace** (Pn)
0442 - **Malcuzynski, Wiltold** (Pn)
0443 - **Malder, Mildred** (Vo)
0444 - **Malecki, Roman Andy** (Vo)
0445 - **Maley, Florence Turner** (Mu, Vo)
0446 - **Malfatti, Lorenzo** (Vo)
0447 - **Malgarini, Pina** (Vo)
0448 - **Mali, Johnny** (Orch)
0449 - **Malie, Tommie** (Ly)
0450 - **Maliho, Jean** (Vo)
0451 - **Malik, Ahmed Abdul** (Db)
0452 - **Malin, Donald** (Orch, Arr)
0453 - **Malin, Helen** (Vo)
0454 - **Malina, Boris** (Tb)
0455 - **Malina, Luba** (Vo)
0456 - **Malinowski, Theodore** (Vo)
0457 - **Malione, Mal** (Sax)
0458 - **Malkien, Jacques** (Orch)
0459 - **Malkin, Beata** (Vo)
0460 - **Malkin, Jacques** (Vi, Vl, Orch)
0461 - **Malkmes, Harold** (Cl)
0462 - **Mall, Allan** (Unspecified)
0463 - **Mall, Billy** (Mu)
0464 - **Mallard, Mary** (Vo)
0465 - **Mallard, Oett M. "Sax"** (Cl, Sax)
0466 - **Maller, Charlotte** (Vo)
0467 - **Mallett, Reetham** (Dr)
0468 - **Malley, Patrick** (Vo)
0469 - **Mallilo, Mildred Mickey** (Vo)
0470 - **Mallin, Connie** (Vo)
0471 - **Mallin, Helen** (Vo)
0472 - **Mallin, William** (Vo)
0473 - **Mallina, Trudy** (Vo)
0474 - **Malling, Janet B.** (Vo)
0475 - **Mallon, Estelle** (Vo)
0476 - **Mallon, John** (Vo)
0477 - **Mallon, Marie** (Vo)
0478 - **Mallon, Robert** (Vo)
0479 - **Mallory, Clarke** (Tb)
0480 - **Mallory, Eddie** (Tp, Har, Orch, Mu, Pn)
0481 - **Mallory, Walter** (Vo)
0482 - **Malloy, John** (Vo)
0483 - **Malloy, Mary** (Vo)
0484 - **Malmquist, Marie** (Vo)
0485 - **Malneck, Matt** (Mu, Vi)
0486 - **Malneck, Matty** (Vi, Vl, Vo, Arr, Mu, Orch)
0487 - **Malner, Bishop** (Vo)
0488 - **Malnis, Anne** (Vo)
0489 - **Malone, Alyce** (Vo)
0490 - **Malone, Edmond** (Fl)
0491 - **Malone, Howard** (Vo)
0492 - **Malone, John J. "Chick"** (Vo)
0493 - **Malone, Marie** (Vo)
0494 - **Malone, Mc Donald** (Vo)
0495 - **Malone, Peggy** (Vo)
0496 - **Malone, Perry** (Vo)
0497 - **Malone, Robert** (Vo, Pn,Ch)
0498 - **Maloney, Daniel** (Vo)
0499 - **Maloney, Francis** (Unspecified)
0500 - **Maloney, Inez** (Pn)
0501 - **Maloney, Jack** (Unspecified)
0502 - **Maloney, James Monte "Jimmy Joy"** (Cl, Vo, Sax, Orch)
0503 - **Maloney, Patricia** (Vo)
0504 - **Maloney, William L.** (Cl)
0505 - **Maloof, Alexander** (Orch)
0506 - **Malori, Pat** (Vo)
0507 - **Malotte, Albert Hay** (Mu, Ch)
0508 - **Maltby, Richard Eldridge Dick** (Tp, Arr, Ly, Mu, Orch)
0509 - **Malter, Natalie** (Unspecified)
0510 - **Malthouse, Raymond** (Vo)
0511 - **Maltin, Bernard** (Mu, Pn)
0512 - **Maltz, Sara** (Vo)
0513 - **Malvin, Arthur Artie** (Vo, Mu, Ly, Arr)
0514 - **Malvon, Rose** (Vo)
0515 - **Malwitz, Edward** (Co)
0516 - **Malwitz, Helen** (Co)
0517 - **Malzone, Frank** (Unspecified)
0518 - **Malzone, Mary A.** (Vo)
0519 - **Mamary, Jeannette** (Vo)
0520 - **Mamone, Giuseppe** (Vo)
0521 - **Mamoulian, Rouben** (Orch)
0522 - **Manasce, Jacques** (Pn, Mu)
0523 - **Manassa, Myrtle Florence** (Vo)

Once upon a time . . .

0524 - **Manasse, Gustave G.** (Vo)
0525 - **Mance, Junior** (Pn, Arr, Mu)
0526 - **Manchester, Arnold L.** (Dr, Perc)
0527 - **Manchester, David** (Bassoon)
0528 - **Manchester, Sandra** (Vo)
0529 - **Mancinelli, Enrico** (Vo)
0530 - **Mancini, Enrico Nicola "Henry"** (Mu, Arr, Orch)
0531 - **Mancini, John** (Db)
0532 - **Mancione, Yolanda** (Vo)
0533 - **Mancison, Ray** (Tp)
0534 - **Manck, Edward** (Sax)
0535 - **Manckton, Lionel** (Ly)
0536 - **Mancusi, Fred** (Tb)
0537 - **Mancuso, Concetta** (Vo)
0538 - **Mancuso, Dorothy** (Vo)
0539 - **Manda, Frank** (Vo)
0540 - **Mandel, Herbert** (Vi)
0541 - **Mandel, Johnny** (Arr, Mu, Pn, Tp, Tb, Orch)
0542 - **Mandel, June** (Pn)
0543 - **Mandel, Henry** (Sax)
0544 - **Mandel, Hy** (Sax)
0545 - **Mandel, Myron Ira** (Unspecified)
0546 - **Mandel, Robert** (Unspecified)
0547 - **Mandel, Seymour** (Vo)
0548 - **Mandel, Siegfried** (Vi)
0549 - **Mandelberg, Andy** (Unspecified)
0550 - **Mandelbrod, John** (Pn)
0551 - **Mandell, Benita** (Pn)
0552 - **Mandell, Joan** (Vo)
0553 - **Mandell, Johnny** (Orch, Arr)
0554 - **Mandell, June** (Pn)
0555 - **Mandella, Frank** (Orch)
0556 - **Mandella, Paul** (Man)
0557 - **Mandels, Helen** (Vo)
0558 - **Mander, Myrtle** (Vi)
0559 - **Manderen, Marion** (Vo)
0560 - **Mandese, Doris** (Vi)
0561 - **Mandile, Rose** (Vo)
0562 - **Mandracchia, Anna Marie "Mandi"** (Vo, Unspecified)
0563 - **Mandrick, Sally** (Vo)
0564 - **Mane, Frank** (Sax)
0565 - **Manel, Estelle** (Vo)
0566 - **Maneri, Joseph Gabriel Esther Joe** (Sax, Cl, Mu)
0567 - **Maneri, Michael** (Co)
0568 - **Maneri, Rose** (Vo)
0569 - **Manese, Jennie Mary** (Vo)
0570 - **Manetta, Manuel "Fess"** (Vi, Pn, Sax, Co, Tb)
0571 - **Manette, Rita** (Vo)
0572 - **Maney, Stacy** (Vi)
0573 - **Manfre, Frank** (Vo)
0574 - **Manfredonia, Eugene** (Vo)
0575 - **Manfredonia, Rosalyn Dolores** (Vo)
0576 - **Mangan, Neil** (Acc)
0577 - **Mangan, Virginia Elizabeth** (Vo)
0578 - **Mangano, Donald** (Vi, Cl, Sax)
0579 - **Mangano, Margaret** (Vo)
0580 - **Mangano, Mickey** (Tp)
0581 - **Mangels, Joan** (Vo)
0582 - **Mangeri, Helen** (Vo)
0583 - **Manghesie, Joseph** (Vo)
0584 - **Manghi, Enrico** (Vo)
0585 - **Manghisi, Saverio** (Orch)
0586 - **Mangiapane, Sherwood** (Db, Vo)
0587 - **Mangini, Grace** (Vo)
0588 - **Mangini, Isabel** (Vo, Pn)
0589 - **Mangini, Rosemary** (Unspecified)
0590 - **Mangual, José Luis** (Bongo, Perc)
0591 - **Mangum, Ann Mae** (Vo)
0592 - **Mangum, Eleanor** (Pn)
0593 - **Mangum, John** (Vo)
0594 - **Manhattan, Paul** (Vo)
0595 - **Manheim, Leonard F.** (Vo)
0596 - **Manice, Billie** (Vo)
0597 - **Manichini, Salvatore** (Orch)
0598 - **Manilus, James** (Unspecified)
0599 - **Maniscalco, Sally** (Vo)
0600 - **Maniscalo, Vera** (Vo)
0601 - **Mankiewich, Benny Louis** (Vl, Vi, Orch)
0602 - **Mankovitz, David** (Vi)
0603 - **Mankovsky, Gregory** (Orch)
0604 - **Mankowich, Alberta** (Vo)
0605 - **Manley, Gordon** (Pn)
0606 - **Manley, Joyce** (Pn)
0607 - **Manley, Joyce** (Vo)
0608 - **Mann, Alfred** (Vl)
0609 - **Mann, Andrea** (Vo)
0610 - **Mann, Belle** (Vo, Ba, Gu)
0611 - **Mann, Bernard** (Pn)
0612 - **Mann, Bert E.** (Ly)
0613 - **Mann, Beverly** (Har, Pn)
0614 - **Mann, Charles** (Vo)
0615 - **Mann, David Dave** (Pn, Mu)
0616 - **Mann, Delma** (Vo)
0617 - **Mann, Doris M.** (Vo)
0618 - **Mann, Edith** (Vo)
0619 - **Mann, Flora** (Vo)
0620 - **Mann, Frances Moss** (Vo)
0621 - **Mann, Fred** (Vo)
0622 - **Mann, Howard** (Vo)
0623 - **Mann, Howard O.** (Pn, Or)
0624 - **Mann, Howie** (Dr)

Once upon a time . . .

0625 - **Mann, Janet Marie** (Unspecified)
0626 - **Mann, Jerry** (Vo)
0627 - **Mann, Joan** (Pn, Vo)
0628 - **Mann, Joseph** (Vo)
0629 - **Mann, Kenny** (Sax)
0630 - **Mann, Margot** (Vo)
0631 - **Mann, Marion** (Vo)
0632 - **Mann, Milton Milt** (Orch)
0633 - **Mann, Paul** (Pn, Vo)
0634 - **Mann, Peggy** (Vo)
0635 - **Mann, Robert** (Vi)
0636 - **Mann, Russell** (Sax)
0637 - **Mann, Sally** (Vo)
0638 - **Mann, Sandra** (Pn)
0639 - **Mann, Sy** (Pn)
0640 - **Manna, Jennie** (Vo)
0641 - **Manna, Louise C.** (Vo)
0642 - **Manna, Toti** (Vo)
0643 - **Mannakee, M. Dale** (Vo)
0644 - **Mannarino, Francis** (Vi)
0645 - **Mannato, Joseph** (Ch)
0646 - **Manne, Sheldom "Shelly"** (Dr, Perc, Vo, Mu, Orch)
0647 - **Mannebach, Virginia Frances** (Vo)
0648 - **Mannella, Beatrice** (Vo)
0649 - **Mannes, David** (Orch, Vi)
0650 - **Mannes, Leopold** (Pn)
0651 - **Manners, Artie** (Sax)
0652 - **Manners, Diana** (Vo)
0653 - **Manners, Dorothy** (Vo)
0654 - **Manners, Gail** (Vo)
0655 - **Manners, Judy** (Vo)
0656 - **Manners, Lorraine** (Vo)
0657 - **Manners, Lucille** (Vo)
0658 - **Manners, Marion Mickey Jackson** (Vo)
0659 - **Manners, Ruth** (Vo)
0660 - **Manners, Todd** (Vo)
0661 - **Mannery, Joseph** (Vo)
0662 - **Manney, Charles Fonteyn** (Mu)
0663 - **Mannheimer, Frank** (Pn)
0664 - **Manniello, Emma** (Vo)
0665 - **Manniere, Cornelia** (Vo)
0666 - **Manning, Bernice** (Vo)
0667 - **Manning, Bob** (Vo)
0668 - **Manning, Coretha** (Pn)
0669 - **Manning, Dick "Sam Medhoff"** (Orch, Mu, Vi)
0670 - **Manning, Donald** (Dr)
0671 - **Manning, Eleanor** (Vo)
0672 - **Manning, Elizabeth Lucille** (Vo)
0673 - **Manning, Endicott** (Pn)
0674 - **Manning, Florence** (Vo)
0675 - **Manning, Helen** (Vo)
0676 - **Manning, Irv** (Db)
0677 - **Manning, James** (Unspecified)
0678 - **Manning, Joan** (Vo)
0679 - **Manning, John** (Vo)
0680 - **Manning, Marty** (Orch, Arr)
0681 - **Manning, Mary Endicott** (Pn)
0682 - **Manning, Mary Jane** (Vo)
0683 - **Manning, Maureen** (Pn)
0684 - **Manning, Meredith** (Pn)
0685 - **Manning, Myra** (Vo)
0686 - **Manning, Richard** (Vo, Mu)
0687 - **Manning, Sam** (Vo)
0688 - **Manning, Scott** (Vo)
0689 - **Manning, Ted** (Sax)
0690 - **Mannino, Sarah** (Vo)
0691 - **Mannix, James J.** (Vo)
0692 - **Mannix, Kasper** (Vo)
0693 - **Manno, Arthur** (Orch)
0694 - **Manno, Nina** (Pn)
0695 - **Manns, Ethel** (Or, Ch)
0696 - **Manns, Sally** (Vo)
0697 - **Mannucci, Livio** (Pn, Vo, Ch, Orch,Ce)
0698 - **Manolitsakis, Menios** (Acc)
0699 - **Manone, Joseph Matthews "Wingy "** (Tp, Acc, Vo)
0700 - **Manos, Peter T.** (Vi)
0701 - **Mansdorf, Lila** (Vo)
0702 - **Mansell, Bobby** (Tp)
0703 - **Mansfield, Beatrice** (Acc)
0704 - **Mansfield, Bobby** (Vo)
0705 - **Mansfield, Bowling** (Vo)
0706 - **Mansfield, Cyril** (Vo, Orch)
0707 - **Mansfield, Dick** (Orch)
0708 - **Mansfield, Emanuel** (Vo)
0709 - **Mansfield, Frank** (Ly, Mu)
0710 - **Mansfield, Maynard "Saxie"** (Cl, Fl, Sax)
0711 - **Mansfield, Miriam** (Unspecified)
0712 - **Mansfield, Patricia** (Ce)
0713 - **Mansfield, Ronny** (Vo)
0714 - **Manship, Sarah Jane** (Vo)
0715 - **Manski, Inge** (Vo)
0716 - **Mansky, Dorothee** (Vo)
0717 - **Manson, Eddie** (Ha)
0718 - **Manson, Elizabeth** (Vo)
0719 - **Manson, Howard** (Mu, Arr)
0720 - **Manson, John** (Vo)
0721 - **Manson, Virginia** (Pn)
0722 - **Mansperger, John** (Unspecified)
0723 - **Mantague, Gloria** (Pn)
0724 - **Mantello, Mary** (Vo)
0725 - **Mantia, Simone** (Tb, Euphonium)
0726 - **Mantin, Leo** (Vo)
0727 - **Mantle, Margaret** (Pn, Or)

Once upon a time . . .

0728 - **Mantle, Peggy** (Vo)
0729 - **Manton, Mary** (Vo)
0730 - **Manucci, Livio** (Ce, Orch)
0731 - **Manulkin, Theodore** (Unspecified)
0732 - **Manus, Georgene Marcella** (Vo)
0733 - **Manus, Jack** (Mu)
0734 - **Manzella, Carmela** (Vo)
0735 - **Manzella, Grace** (Vo)
0736 - **Manzella, Onofrio** (Vi)
0737 - **Manzer, Helen** (Vo)
0738 - **Manzi, Driada** (Vo)
0739 - **Manzi, Vincent** (Vi)
0740 - **Manzo, Ann Marie** (Vo)
0741 - **Manzone, Joe** (Orch)
0742 - **Mapelsden, Frank McHee** (Vo, Unspecified)
0743 - **Mapes, Costance Marion** (Vo)
0744 - **Mapes, Marjorie Louise** (Vo)
0745 - **Mapes, William P.** (Vo)
0746 - **Maple, Billy** (Orch)
0747 - **Mapleson, Lionel** (Vo)
0748 - **Mapp, Gary** (Db)
0749 - **Mara, Anthony** (Orch)
0750 - **Mara, Vince** (Vo, Pn)
0751 - **Marable, Fate** (Pn, Orch)
0752 - **Marache, Mary** (Vo)
0753 - **Marais, Joseph** (Vo)
0754 - **Maraldo, Nancy** (Vo)
0755 - **Maralian, Emanuel A.** (Unspecified)
0756 - **Marallo, Joseph** (Vo)
0757 - **Maran, Bob** (Vo)
0758 - **Marandino, Patricia** (Vo)
0759 - **Marando, Joan** (Vo)
0760 - **Marangiello, Florence** (Vo)
0761 - **Marans, Philip** (Vo)
0762 - **Marantz, Benson Myron** (Unspecified)
0763 - **Marantz, Costance** (Vo)
0764 - **Maranzino, Joe** (Tb)
0765 - **Maraulia, Matthew** (Unspecified)
0766 - **Marble, Alice** (Vo)
0767 - **Marble, Manton** (Vo)
0768 - **Marble-Baltz, Manette** (Pn, Harpsichord)
0769 - **Marcay, Flora** (Vo)
0770 - **Marceante, Frank** (Db)
0771 - **Marcelin, Nellie** (Vo)
0772 - **Marcelli, Rico** (Orch)
0773 - **Marcellino, Maurice "Muzzy"** (Gu, Vo)
0774 - **Marcello, John** (Vo)
0775 - **March, Audrey** (Vo)
0776 - **March, Edward Sheffield** (Or)
0777 - **March, Kathy** (Vo)
0778 - **March, Linda** (Vo)
0779 - **March, Madeline** (Unspecified)
0780 - **March, Patricia** (Song stylist)
0781 - **Marchese, John** (Unspecified)
0782 - **Marchese, Joseph V.** (Vo)
0783 - **Marchetta, Joseph** (Vo)
0784 - **Marchetti, Berta** (Vo)
0785 - **Marchetto, Lillian** (Vo)
0786 - **Marchica, Michaelina** (Vo)
0787 - **Marchiselli, Vincent** (Vo)
0788 - **Marchitto, Melba** (Vo)
0789 - **Marchive, Frederick** (Vi)
0790 - **Marciano, Angelina** (Vo)
0791 - **Marciano, Anthony** (Vo)
0792 - **Marciano, Victoria** (Vo)
0793 - **Marcinkowski, Edwin** (Vo)
0794 - **Marckelbach, Eliane** (Vo)
0795 - **Marco, Anton** (Vo)
0796 - **Marco, Caterina** (Vo)
0797 - **Marco, Roberto** (Vo)
0798 - **Marco, Sano** (Vo, Mu)
0799 - **Marco, Sylvia** (Vo)
0800 - **Marcone, Agatha Dorothea** (Vo)
0801 - **Marcone, Mario** (Tp)
0802 - **Marconi, Pete** (Acc, Orch)
0803 - **Marcour, Mackie** (Pn)
0804 - **Marcour, Oscar** (Vi)
0805 - **Marcoux, Henry** (Vo)
0806 - **Marcoux, Lionel** (Vo)
0807 - **Marcure, Adrian G.** (Vo)
0808 - **Marcus, Adele** (Pn)
0809 - **Marcus, Alpheas** (Vo)
0810 - **Marcus, Arthur** (Pn)
0811 - **Marcus, Edward** (Unspecified)
0812 - **Marcus, Francine Nola** (Acc)
0813 - **Marcus, Harold** (Sax, Cl)
0814 - **Marcus, Lew** (Pn)
0815 - **Marcus, Merle** (Vo)
0816 - **Marcus, Millicent** (Vo)
0817 - **Marcus, Selma** (Vo)
0818 - **Marcus, Sol** (Mu)
0819 - **Marcus, Wade** (Tb)
0820 - **Marcussen, Anne** (Vo)
0821 - **Marcy, Mary Lou "Marcie"** (Vo)
0822 - **Marcy, Robert** (Vo)
0823 - **Mardecai, Harry** (Ba, Gu)
0824 - **Marden, Isabel** (Vo)
0825 - **Marder, Edith** (Vo)
0826 - **Mardfin, Robert** (Ce)
0827 - **Mardigan, Arthur Art** (Dr)
0828 - **Marechal, Maurice** (Ce)
0829 - **Marelli, Carlo** (Vo)
0830 - **Mares, Paul Joseph** (Co, Mu)
0831 - **Maresca, Gloria** (Vo)
0832 - **Maresca, John** (Vi)

Once upon a time . . .

0833 - **Maresca, Rosalie** (Vo)
0834 - **Maresco, Peter** (Vi)
0835 - **Maretto, Jean** (Vo)
0836 - **Marfe, Jerry** (Tu)
0837 - **Margarella, Jean** (Vo)
0838 - **Margaret, Countess** (Pn)
0839 - **Margaretten, Ruth** (Vo)
0840 - **Margarites, Freda** (Vo)
0841 - **Margenroth, William** (Unspecified)
0842 - **Margeson, Catherine** (Vi, Pn)
0843 - **Margetson, Edward H.** (Pn, Or, Mu, Ch)
0844 - **Marghetich, Lidia** (Vo)
0845 - **Margo, Beryl** (Vo)
0846 - **Margo, Moses** (Vo)
0847 - **Margolin, Julius Julie** (Vo, Ly)
0848 - **Margolin, Lillian** (Pn)
0849 - **Margolin, Richard** (Vo)
0850 - **Margolis, Esther** (Vo)
0851 - **Margolis, Ruth** (Vo)
0852 - **Margolis, Samuel** (Vo)
0853 - **Margolis, Sidney** (Gu)
0854 - **Margolies, Bernard** (Pn)
0855 - **Margolies, Jack** (Vo)
0856 - **Margolies, Jacques** (Vi)
0857 - **Margolies, Lea** (Vo)
0858 - **Margolies, Micheal Mike** (Unspecified)
0859 - **Margoluis, Lawrence** (Vi)
0860 - **Margot, Carol** (Vo)
0861 - **Margot, Rosa** (Vo)
0862 - **Marguardt, Nels** (Unspecified)
0863 - **Margulies, Stanley H.** (Unspecified)
0864 - **Margulis, Arthur Samuel** (Vo)
0865 - **Margulis, Charlie** (Tp)
0866 - **Mari, Helen** (Vo)
0867 - **Maria, Gloria** (Pn)
0868 - **Mariani, Anthony** (Vo)
0869 - **Mariani, Hugo** (Orch, Vi)
0870 - **Mariani, Victor** (Unspecified)
0871 - **Mariano, Carmine Ugo Charlie** (Sax)
0872 - **Mariano, Joseph** (Fl)
0873 - **Marianthal, Channinah** (Unspecified)
0874 - **Mariasche, Irma** (Vo)
0875 - **Mariash, Raymond** (Cl)
0876 - **Mariche, José** (Vo)
0877 - **Maridakis, Anna** (Vo)
0878 - **Marie, Rose "Baby"** (Vo)
0879 - **Marienthal, Eric** (Sax)
0880 - **Marimba, Angelo** (Orch)
0881 - **Marin, Badea** (Vo)
0882 - **Marin, George** (Vo)
0883 - **Marinakos, Charles** (Unspecified)
0884 - **Marinaro, Joe** (Orch)
0885 - **Marine, Fiola** (Vo)
0886 - **Marineau, Al** (Tb, Vo)
0887 - **Marinelli, Doris** (Vo)
0888 - **Marinelli, Orlando** (Vo)
0889 - **Marinello, Antoinette** (Vo)
0890 - **Marinelly, Doris** (Vo)
0891 - **Maringola, Margaret** (Vo)
0892 - **Marino, Albert** (Pn)
0893 - **Marino, Annette** (Vo)
0894 - **Marino, Barney** (Sax)
0895 - **Marino, Elvira** (Vo)
0896 - **Marino, Frank John** (Vo)
0897 - **Marino, Frank** (Cl, Sax)
0898 - **Marino, Joe** (Vi)
0899 - **Marino, Leonard** (Vo)
0900 - **Marino, Louis** (Vi)
0901 - **Marino, Martin** (Db)
0902 - **Marino, Nibya** (Pn)
0903 - **Marino, Pietro** (Vo)
0904 - **Marino, Riccarda Maria** (Vo)
0905 - **Marino, Ronald Ronnie** (Unspecified)
0906 - **Marino, Sebastiana Rose** (Vo)
0907 - **Marino, Vincent** (Vo)
0908 - **Mario, Donald** (Ly, Orch, Mu, Arr)
0909 - **Mario, Queena** (Vo)
0910 - **Marion, George Jr.** (Mu, Ly)
0911 - **Mariotti, Adollfo** (Vo)
0912 - **Marisa, Elena** (Vo)
0913 - **Mark, Elaine** (Unspecified)
0914 - **Mark, Eugene** (Vi)
0915 - **Mark, Jerry** (Sax)
0916 - **Mark, Joan** (Vo)
0917 - **Markan, Maria** (Vo)
0918 - **Markeim, Minna** (Orch)
0919 - **Markel, Michael** (Orch)
0920 - **Marker, Leonard K.** (Mu, Pn)
0921 - **Markes, Lawrence W. Larry** (Mu)
0922 - **Market, Hilda** (Vo)
0923 - **Markevitch, Dimitry** (Ce)
0924 - **Markey, Enid** (Vo)
0925 - **Markey, Frances** (Vo)
0926 - **Markey, Jane Anne** (Vo)
0927 - **Markey, Mary** (Vo)
0928 - **Markham, John** (Dr)
0929 - **Markham, Marcella** (Vo)
0930 - **Markham, Nancy** (Vo)
0931 - **Marki, Eugene** (Mu)
0932 - **Markley, Lillian** (Vo)
0933 - **Markowitz, Abe** (Sax)
0934 - **Markowitz, Anita** (Vo)
0935 - **Markowitz, Arthur** (Vo)
0936 - **Markowitz, Irving "Marky"** (Tp)
0937 - **Markowitz, Martin** (Unspecified)

Once upon a time . . .

0938 - **Markowitz, Paul** (Tp)
0939 - **Markowitz, Paulette** (Vo)
0940 - **Markowitz, Rita** (Vo)
0941 - **Markowski, Agnes** (Vo)
0942 - **Marks, Arnold** (Vo)
0943 - **Marks, Audrey** (Vo)
0944 - **Marks, Bea** (Vo)
0945 - **Marks, Bernard** (Vo)
0946 - **Marks, Celia** (Vo)
0947 - **Marks, Charles B.** (Mu, Ly)
0948 - **Marks, Dorothy** (Vi)
0949 - **Marks, Edith** (Vo)
0950 - **Marks, Frances** (Vo)
0951 - **Marks, Frank** (Orch)
0952 - **Marks, Franklin** (Sax, Cl)
0953 - **Marks, George** (Pn)
0954 - **Marks, Gerald** (Pn, Mu, Orch)
0955 - **Marks, John D. Johnny** (Mu, Ly, Pn, Arr)
0956 - **Marks, Marilyn** (Unspecified)
0957 - **Marks, Mortimer S.** (Unspecified)
0958 - **Marks, Robert** (Dr)
0959 - **Marks, Sheila** (Vo)
0960 - **Marks, Stretch** (Vo)
0961 - **Markussen, Anton F.** (Vo)
0962 - **Markussen, Ralph** (Vo)
0963 - **Markwith, Billy** (Sax)
0964 - **Marlatt, Harry** (Vo)
0965 - **Marlatt, Lilly** (Vo)
0966 - **Marlatt, Lorne N.** (Vo)
0967 - **Marler, Grady G.** (Vo)
0968 - **Marler, Margaret** (Vo)
0969 - **Marletta, Luigi** (Vo)
0970 - **Marley, Madge** (Song Stylist)
0971 - **Marley, Thomas** (Mu)
0972 - **Marlin, Kenneth Ken** (Orch)
0973 - **Marlin, Max** (Pn, Or)
0974 - **Marlingano, Theresa** (Vo)
0975 - **Marlis, Thelma** (Vo)
0976 - **Marlo, Maria** (Vo)
0977 - **Marlow, Charles** (Co, Tp)
0978 - **Marlow, Ella** (Vo)
0979 - **Marlow, Gerard** (Vo)
0980 - **Marlow, Louise** (Vo)
0981 - **Marlow, Vivian** (Vo)
0982 - **Marlow, Sylvia** (Pn, Vo, Harpsichord)
0983 - **Marlowe, Anthony** (Vo)
0984 - **Marlowe, Benito** (Acc)
0985 - **Marlowe, Betty** (Orch)
0986 - **Marlowe, Charles** (Tp)
0987 - **Marlowe, Coscia** (Vo)
0988 - **Marlowe, Jerry** (Pn)
0989 - **Marlowe, Marie** (Vo)
0990 - **Marlowe, Mimi** (Vo)
0991 - **Marlowe, Stan** (Unspecified)
0992 - **Marlowe, Sylvia** (Pn, Harpsichord)
0993 - **Marlowe, Vivian** (Vo)
0994 - **Marmarosa, Michael "Dodo"** (Pn)
0995 - **Marmelstein, Sylvia** (Vo)
0996 - **Marmer, Lee** (Vo)
0997 - **Marmion, Jean** (Tp)
0998 - **Maron, Bessie** (Vi)
0999 - **Marone, Albino** (Vo)
1000 - **Marosco, Peter** (Vi)
1001 - **Marotta, Josephine** (Vo)
1002 - **Marotte, Elizabeth** (Vo)
1003 - **Marotti, Gertrude E.** (Pn, Or)
1004 - **Maroulis, John** (Vo)
1005 - **Marova, Maria** (Vo)
1006 - **Marowitz, Sam** (Cl, Cn, Sax)
1007 - **Marowski, Natascha** (Pn)
1008 - **Marples, Herbert** (Vo)
1009 - **Marquard, Rube** (Ly)
1010 - **Marquardt, Elinore Winifred** (Vo)
1011 - **Marquardt, Emily** (Vo)
1012 - **Marquardt, Martha** (Vo)
1013 - **Marquess, Hal** (Dr)
1014 - **Marr, Douglas E.** (Vo)
1015 - **Marr, James** (Vo)
1016 - **Marr, Rosemary** (Vo)
1017 - **Marra, Barbara** (Vo)
1018 - **Marren, Jeanne** (Vo)
1019 - **Marrero, Isabel Ernesto** (Dr)
1020 - **Marrero, Larrie** (Vo)
1021 - **Marrero, Lawrence** (Ba, Gu)
1022 - **Marrero, Simon-Eddie** (Tu)
1023 - **Marriero, Carrie** (Vo)
1024 - **Marrin, Oswald Wright** (Vo)
1025 - **Marriott, Robert** (Vo)
1026 - **Marrison, Dorothy** (Vo)
1027 - **Marrison, James** (Dr)
1028 - **Marron, Regina May "Reggie"** (Vo)
1029 - **Marrone, Vincent** (Vo)
1030 - **Marrow, Macklin** (Orch, Mu)
1031 - **Mars, Al** (Orch, Arr)
1032 - **Mars, Eleanor** (Vo)
1033 - **Marsala, Joe** (Cl, Mu, Orch)
1034 - **Marsala, Richard** (Vo)
1035 - **Marsden, Helen A.** (Pn, Or)
1036 - **Marsella, Mary** (Vo)
1037 - **Marsh, Angela** (Vo)
1038 - **Marsh, Arthur** (Vo)
1039 - **Marsh, Audrey** (Vo)
1040 - **Marsh, Calvin** (Vo)
1041 - **Marsh, Donald** (Vo)
1042 - **Marsh, Edward** (Vo)

Once upon a time . . .

1043 - **Marsh, Edwin** (Vo)
1044 - **Marsh, Emily** (Vo)
1045 - **Marsh, Francis** (Vo)
1046 - **Marsh, George** (Dr)
1047 - **Marsh, Gloria Evelyn** (Vo)
1048 - **Marsh, Howard** (Vo)
1049 - **Marsh, Jerry** (Vo, Pn, Or)
1050 - **Marsh, Laddy** (Orch)
1051 - **Marsh, Leslie** (Vo)
1052 - **Marsh, Lucy Isabelle** (Vo)
1053 - **Marsh, Mary** (Vo)
1054 - **Marsh, Ozan** (Pn)
1055 - **Marsh, Scottee** (Vo)
1056 - **Marsh, Sheffield** (Or)
1057 - **Marsh, Warne** (Sax)
1058 - **Marshall, Alice** (Vo)
1059 - **Marshall, Aline** (Pn)
1060 - **Marshall, Arms** (Dr)
1061 - **Marshall, Aron** (Vo)
1062 - **Marshall, Arthur** (Pn, Mu)
1063 - **Marshall, Assotta** (Vo)
1064 - **Marshall, Bartholomew** (Orch)
1065 - **Marshall, Bert** (Vo)
1066 - **Marshall, Bob** (Vo, Pn)
1067 - **Marshall, Catherine** (Vo)
1068 - **Marshall, Charles** (Vo)
1069 - **Marshall, Charles B.** (Vo)
1070 - **Marshall, Charles W.** (Vo)
1071 - **Marshall, Daniel** (Vi)
1072 - **Marshall, Doctor** (Tb)
1073 - **Marshall, Duane** (Orch)
1074 - **Marshall, Edythe G.** (Vo)
1075 - **Marshall, Everett Robert** (Vo)
1076 - **Marshall, Frank J. Jr.** (Vo)
1077 - **Marshall, Fred** (Db)
1078 - **Marshall, Fredericka** (Pn)
1079 - **Marshall, George** (Vo)
1080 - **Marshall, Gloria** (Vo)
1081 - **Marshall, Grace** (Pn)
1082 - **Marshall, Helen** (Vo)
1083 - **Marshall, Henry I.** (Mu, Ly, Pn, Vo)
1084 - **Marshall, H. G.** (Ch)
1085 - **Marshall, Ida** (Vo)
1086 - **Marshall, Jack** (Gu, Orch, Mu)
1087 - **Marshall, James Jimmy** (Vo, Pn)
1088 - **Marshall, Jane** (Vo)
1089 - **Marshall, Joan Henderson** (Vo)
1090 - **Marshall, John** (Vo)
1091 - **Marshall, John Gray** (Vo)
1092 - **Marshall, Joseph "Kaiser"** (Db)
1093 - **Marshall, Kaiser** (Dr, Orch)
1094 - **Marshall, Kay** (Vo)
1095 - **Marshall, Lucy** (Vo)
1096 - **Marshall, Maithe** (Vo)
1097 - **Marshall, Margaret A.** (Vo)
1098 - **Marshall, Marilyn J.** (Vo)
1099 - **Marshall, Mary** (Orch)
1100 - **Marshall, Mary Jeanne** (Vo)
1101 - **Marshall, Natica** (Orch)
1102 - **Marshall, Neil** (Dr)
1103 - **Marshall, Peggy** (Vo)
1104 - **Marshall, Robert** (Vo)
1105 - **Marshall, Robert** (Vo)
1106 - **Marshall, Sammy** (Orch)
1107 - **Marshall, Sylvia** (Pn)
1108 - **Marshall, Theresa** (Vo)
1109 - **Marshall, Victor L.** (Mu)
1110 - **Marshall, Vivian** (Vo)
1111 - **Marshall, Wendell** (Db)
1112 - **Marshall, William** (Ho)
1113 - **Marshall, William** (Vo)
1114 - **Marshall, Williard** (Vo)
1115 - **Marshard, Jack** (Orch)
1116 - **Marshik, Frederic** B. (Pn, Or, Mu)
1117 - **Marsico, Gloria** (Vo)
1118 - **Marsicovetere, Helen** (Vo)
1119 - **Marsland, James** (Vo)
1120 - **Marston, Elisabeth Betty** (Vo)
1121 - **Marston, Lillian** (Vi)
1122 - **Mart, Melvin** (Unspecified)
1123 - **Marta, Edith** (Vo)
1124 - **Martel, Dolores** (Vo)
1125 - **Martel, Gus** (Orch)
1126 - **Martel, Johnny** (Tp)
1127 - **Martel, Maurice** (Vi)
1128 - **Martel, Paul** (Orch)
1129 - **Martel, Rose** (Vo)
1130 - **Martell, Estelle** (Acc, Vo)
1131 - **Martell, Joy** (Vo)
1132 - **Martell, Margaret** (Vo)
1133 - **Martell, Paul** (Orch)
1134 - **Martell, Richard** (Vo)
1135 - **Martelli, Giovanni** (Vo)
1136 - **Martelly, Louise** (Vo)
1137 - **Marten, Frederick Herman** (Ly)
1138 - **Martenez, Frank C.** (Db, Pn)
1139 - **Martenot, Ginette** (Vo)
1140 - **Martens, Dorothea** (Vo)
1141 - **Martens, Jean** (Vo)
1142 - **Martha, Barbara May** (Vo)
1143 - **Martilotta, Henry** (Vo)
1144 - **Martin, Alfred** (Gu)
1145 - **Martin, Ann** (Vo)
1146 - **Martin, Ann Lorraine** (Vo)
1147 - **Martin, Barbara** (Vo)
1148 - **Martin, Barry** (Db)

Once upon a time . . .

1149 - **Martin, Bernard** (Dr)
1150 - **Martin, Betty** (Vo)
1151 - **Martin, Bill** (Tp)
1152 - **Martin, Billy** (Pn, Vo, Acc)
1153 - **Martin, Carl** (Gu, Vo, Man, Vi)
1154 - **Martin, Carroll** (Tb)
1155 - **Martin, Chester Chet** (Dr, Perc)
1156 - **Martin, Chickie** (Vo)
1157 - **Martin, Chink** (Tu)
1158 - **Martin, Cora** (Vo)
1159 - **Martin, Costance** (Vo)
1160 - **Martin, Daisy** (Vo)
1161 - **Martin, Daniel J.** (Unspecified)
1162 - **Martin, Dave** (Orch)
1163 - **Martin, David I. II** (Orch, Ch, Pn, Vi)
1164 - **Martin, David W. "Vermont"** (Unspecified)
1165 - **Martin, Denise** (Fl)
1166 - **Martin, Dolly** (Vo)
1167 - **Martin, Dolores** (Vo)
1168 - **Martin, Donald** (Orch, Arr)
1169 - **Martin, Earl** (Dr)
1170 - **Martin, Edward Jon** (Vo)
1171 - **Martin, Edward R.** (Vo)
1172 - **Martin, Eleonora** (Vo)
1173 - **Martin, Elsie** (Cl)
1174 - **Martin, Elva** (Unspecified)
1175 - **Martin, Emma** (Vi)
1176 - **Martin, Enoch** (Pn, Vo, Arr)
1177 - **Martin, Everett** (Tp, Co)
1178 - **Martin, Frank** (Vi)
1179 - **Martin, Frederick Alfred Freddy** (Orch, Sax)
1180 - **Martin, Gail** (Pn)
1181 - **Martin, Gene** (Unspecified)
1182 - **Martin, Gertrude Eloise II** (Pn)
1183 - **Martin, Gertrude Eloise III** (Vi)
1184 - **Martin, Glenn** (Vo)
1185 - **Martin, Guy** (Vo)
1186 - **Martin, Helen May** (Vo)
1187 - **Martin, Helen Josephine** (Vo)
1188 - **Martin, Herbert** (Pn, Ch, Vo)
1189 - **Martin, Hildreth** (Vo)
1190 - **Martin, Howard** (Vo)
1191 - **Martin, Hugh** (Mu, Arr, Ly)
1192 - **Martin, Illen** (Vo)
1193 - **Martin, Inez** (Vo)
1194 - **Martin, Irene Elizabeth** (Vo)
1195 - **Martin, Jack** (Sax, Vo)
1196 - **Martin, James L.** (Vo)
1197 - **Martin, James A. Jim** (Vo)
1198 - **Martin, Jane N.** (Vo)
1199 - **Martin, Jaye James** (Vo)

Once upon a time . . .

1200 - **Martin, Jeannette** (Vo)
1201 - **Martin, Joan** (Vo)
1202 - **Martin, Joan** (Vo)
1203 - **Martin, Joe** (Vo)
1204 - **Martin, Jose** (Vi)
1205 - **Martin, Johnny** (Mu, Orch, Ly)
1206 - **Martin, Kelly** (Dr)
1207 - **Martin, Kenny** (Vo, Tb)
1208 - **Martin, Leila** (Vo)
1209 - **Martin, Lloyd "Skippy"** (Fl, Cl, Cn, Sax)
1210 - **Martin, Lorraine** (Vo)
1211 - **Martin, Louis Lou** (Cl, Sax, Xylop, Orch)
1212 - **Martin, Louis H.** (Vo)
1213 - **Martin, Lowell** (Orch, Tb)
1214 - **Martin, Lynn** (Vo)
1215 - **Martin, Mable** (Vo)
1216 - **Martin, Madonna** (Pn)
1217 - **Martin, Majorie** (Cl)
1218 - **Martin, Margaret** (Vo)
1219 - **Martin, Martin J. Jr.** (Vo)
1220 - **Martin, Mary** (Ce)
1221 - **Martin, Mary** (Pn)
1222 - **Martin, Mary Etta** (Vo)
1223 - **Martin, Maureen** (Vo)
1224 - **Martin, Maxine** (Vo)
1225 - **Martin, Muriel** (Song stress)
1226 - **Martin, Myrtle** (Vo)
1227 - **Martin, Nancy** (Vo)
1228 - **Martin, Neil Buddy** (Vo)
1229 - **Martin, Olivia** (Vo)
1230 - **Martin, Orlando Slim** (Tb)
1231 - **Martin, Perry** (Vo, Pn)
1232 - **Martin, Pete** (Pn)
1233 - **Martin, Ralph** (Vo)
1234 - **Martin, Riccardo** (Vo)
1235 - **Martin, Richard** (Co)
1236 - **Martin, Roberta Evelyn** (Vo, Or, Arr)
1237 - **Martin, Rudy** (Pn)
1238 - **Martin, Ruth** (Vo)
1239 - **Martin, Sallie** (Vo)
1240 - **Martin, Sarah** (Vo)
1241 - **Martin, Skippy** (Sax)
1242 - **Martin, Son** (Mu)
1243 - **Martin, Thomas P.** (Ly, Orch)
1244 - **Martin, Tommy** (Vo)
1245 - **Martin, Troy** (Vo, Gu)
1246 - **Martin, Valeria** (Vo)
1247 - **Martin, Virginia Ginny** (Vi, Pn)
1248 - **Martin, Walter** (Dr, Perc)
1249 - **Martin, William** (Vo)
1250 - **Martin, Wolfgang** (Pn, Orch)
1251 - **Martinas, Bill** (Sax)
1252 - **Martindale, Fritz** (Vo)
1253 - **Martindale, Millicent** (Vo)
1254 - **Martineau, Robert Paul** (Vo)
1255 - **Martinelli, Gertrude E.** (Vi)
1256 - **Martinelli, Giovanni Johnny** (Vo)
1257 - **Martinez, Carlos** (Vo)
1258 - **Martinez, Chico** (Vo, Orch)
1259 - **Martinez, Cinthia** (Vo)
1260 - **Martinez, Diane** (Vo)
1261 - **Martinez, Edward** (Vo)
1262 - **Martinez, Elliana** (Vo)
1263 - **Martinez, Frankie** (Tp)
1264 - **Martinez, Helen** (Vo)
1265 - **Martinez, Juan** (Gu)
1266 - **Martinez, Julio** (Gu)
1267 - **Martinez, Mary** (Pn)
1268 - **Martinez, Raoul** (Vo)
1269 - **Martinez, Sabù** (Vo, Bongo)
1270 - **Martinez, Stephanie** (Vo, Ch, Or)
1271 - **Martinez, Tony** (Vo)
1272 - **Martini, Aida** (Vo)
1273 - **Martini, Bennie** (Mu, Ly)
1274 - **Martini, Cecile** (Vo)
1275 - **Martini, Maria G.** (Vo)
1276 - **Martini, Mark** (Tb)
1277 - **Martini, Nino** (Vo)
1278 - **Martini, Tommy** (Tb)
1279 - **Martinis, Dragica** (Vo)
1280 - **Martino, Armando** (Vo)
1281 - **Martino, Arthur John Artie** (Unspecified)
1282 - **Martino, Giuseppe Rossi** (Vo)
1283 - **Martino, Josephine** (Vo)
1284 - **Martinsen, Otto** (Vi)
1285 - **Martinu, Bohuslav** (Mu, Ob)
1286 - **Martirano, Gilda** (Vo)
1287 - **Martire, Raffaele "Ralph Marterie"** (Orch, Tp)
1288 - **Martling, Dewey** (Unspecified)
1289 - **Martlock, Kenny** (Tb)
1290 - **Martocci, Rosina** (Vo)
1291 - **Marton, Donald Don** (Orch)
1292 - **Marton, Glenn** (Vo)
1293 - **Martone, Ralf** (Vo)
1294 - **Martorano, John** (Sax)
1295 - **Martorano, Michael** (Vo)
1296 - **Martorella, Sal R.** (Unspecified)
1297 - **Martsin, Barbara** (Vo)
1298 - **Martucci, Danny** (Db)
1299 - **Marturano, Joseph** (Db)
1300 - **Marty, Emerson** (Tb)
1301 - **Martyn, Glenn** (Vo)
1302 - **Martyn, Hugh Wellington** (Vo)
1303 - **Martyn, Quedellys** (Sax)

Once upon a time . . .

1304 - **Martz, Alice** (Pn)
1305 - **Martz, Joseph** (Vo)
1306 - **Maruchess, Alix Young** (Vl, Kithara)
1307 - **Maruchess, Maria** (Vo)
1308 - **Marum, Alfred** (Ch)
1309 - **Marvel, Rene** (Vo)
1310 - **Marvenga, Ilse** (Vo)
1311 - **Marvey, Gene** (Vo)
1312 - **Marvin, Alice** (Vo)
1313 - **Marvin, Frankie James** (Gu, Vo, Mu)
1314 - **Marvin, Fedrerick** (Pn)
1315 - **Marvin, George** (Vi)
1316 - **Marvin, John Senator "Honey Duke" "The Ukelele Ace"** (Vo, Gu, Uk)
1317 - **Marvin, Johnny** (Vo)
1318 - **Marvin, Julian** (Pn)
1319 - **Marvin, Robert S.** (Vo)
1320 - **Marwick, Dudley** (Vo)
1321 - **Marwin, M. Z.** (Mu)
1322 - **Marx, Burle** (Mu, Orch)
1323 - **Marx, Groucho** (Gu)
1324 - **Marx, Harpo** (Vo)
1325 - **Marx, Jacques E.** (Vi)
1326 - **Marx, Joan** (Vo)
1327 - **Marx, Josef** (Ob)
1328 - **Marx, Leonard "Chico"** (Pn)
1329 - **Marx, Phoebe H.** (Vo)
1330 - **Marx, Zeppo** (Vo)
1331 - **Mary, Lola** (Vo)
1332 - **Maryland, Arthur Art** (Gu)
1333 - **Maryland, Pierce** (Vo)
1334 - **Marzullo, Violet** (Vo)
1335 - **Masback, Susan** (Vo)
1336 - **Mascherini, Enzo** (Vo)
1337 - **Maschino, Cecilia** (Vo)
1338 - **Maschino, Lillian** (Vo)
1339 - **Mascia, Aurora** (Vo)
1340 - **Mascia, Mickey** (Orch)
1341 - **Masciarelli, Silvio** (Pn)
1342 - **Mase, George** (Unspecified)
1343 - **Mase, Ralph** (Orch, Arr)
1344 - **Masefield, Happy** (Dr)
1345 - **Masenas, Joe** (Gu)
1346 - **Maser, Dave** (Tb)
1347 - **Mashard, Jack** (Orch)
1348 - **Masheck, Ethyl Caroline** (Vo)
1349 - **Mashka, Vladzia** (Pn)
1350 - **Masholie, Marie** (Vo)
1351 - **Masi, Josephine** (Vo)
1352 - **Masiello, Alberta** (Pn)
1353 - **Masiello, Joe** (Vo)
1354 - **Masin, Douglas** (Tp)
1355 - **Masini, Galliano** (Vo)
1356 - **Masino, Adelina** (Vi)
1357 - **Masinter, Louis** (Db)
1358 - **Maslansky, Paul** (Unspecified)
1359 - **Maslin, Dorothy** (Vo)
1360 - **Masline, Robert** (Vo)
1361 - **Maso, Ruby** (Pn, Acc, Sax)
1362 - **Mason, Ann** (Har)
1363 - **Mason, Appleton Jr.** (Tp)
1364 - **Mason, Burnerdine** (Vo)
1365 - **Mason, Christopher** (Tp)
1366 - **Mason, Clarence** (Pn)
1367 - **Mason, Costance** (Vo)
1368 - **Mason, Daniel Gregory** (Mu, Pn)
1369 - **Mason, Denese** (Pn)
1370 - **Mason, Earl** (Pn)
1371 - **Mason, Edith** (Vo)
1372 - **Mason, Edwig** (Vo)
1373 - **Mason, Eileen** (Vo)
1374 - **Mason, Elizabeth S.** (Vo)
1375 - **Mason, George** (Sax)
1376 - **Mason, Glesby** (Acc)
1377 - **Mason, Grace** (Vo)
1378 - **Mason, Greengrass** (Vo)
1379 - **Mason, Helfenstein** (Vo)
1380 - **Mason, John "Spider Bruce"** (Vo)
1381 - **Mason, Lois** (Vo)
1382 - **Mason, Lydia Elizabeth** (Pn)
1383 - **Mason, Martha Elizabeth** (Vo)
1384 - **Mason, Mary** (Vo)
1385 - **Mason, Norman** (Sax, Orch)
1386 - **Mason, Oliver** (Vo, Gu)
1387 - **Mason, Paul** (Sax, Cl)
1388 - **Mason, Robert "Cookie"** (Tp)
1389 - **Mason, Sully** (Sax, Cl, Song stylist)
1390 - **Mason, Virginia A. Ginny** (Vo)
1391 - **Masone, Marie A.** (Unspecified)
1392 - **Massa, Antoinette** (Vo)
1393 - **Massa, Bessie** (Vo)
1394 - **Massa, Dominic** (Tb)
1395 - **Massa, Dominick** (Vo)
1396 - **Massa, Mary Louise** (Pn)
1397 - **Massabni, George** (Unspecified)
1398 - **Massaro, Salvatore "Eddie Lang"** (Gu, Arr)
1399 - **Massell, Alice Virginia** (Vl, Vi)
1400 - **Massello, Salvatore** (Vo)
1401 - **Masselos, William** (Pn)
1402 - **Massenberg, Sam** (Tp)
1403 - **Masseretto, Maxine** (Vo)
1404 - **Massey, Bill** (Tp, Vo)
1405 - **Massey Calvin Cal** (Tp, Mu)
1406 - **Massey, Curt** (Song stilist)
1407 - **Massey, Hendson** (Vo)
1408 - **Massey, Vera** (Vo)

Once upon a time . . .

1409 - **Massey, William "Dukey"** (Pn, Orch)
1410 - **Massicotte, Rhea** (Vo)
1411 - **Massiello, Mike** (Tp)
1412 - **Massingale, Rudy** (Vo)
1413 - **Massinger, Charles** (Vo)
1414 - **Massingham, Robert** (Pn, Or, Ch)
1415 - **Massingill, Obie** (Tb)
1416 - **Massini, Bernice** (Vo)
1417 - **Massman, Eileen** (Vo)
1418 - **Masso, George** (Tb, Arr)
1419 - **Massue, Nicholas** (Vo)
1420 - **Mastandrea, Alex Al** (Tb)
1421 - **Mastandrea, Carmen "Carmen Mastren"** (Gu)
1422 - **Master, Doris** (Vo)
1423 - **Masterman, Frank E. "Masters, Frankie"** (Mu, Gu, Vo, Orch)
1424 - **Masters, Charlie** (Orch)
1425 - **Masters, Freddy** (Orch)
1426 - **Masters, Johnnie** (Vo)
1427 - **Masters, Lucille** (Vo)
1428 - **Masters, Ronald** (Pn)
1429 - **Masterson, Frank** (Gu, Ba, Vo)
1430 - **Masterson, John** (Vo)
1431 - **Masterson, Margaret Mary** (Vo)
1432 - **Mastice, Catherine** (Vo)
1433 - **Mastin, Will** (Vo)
1434 - **Mastiota, Rachel** (Vo)
1435 - **Mastoloni, Rita** (Pn)
1436 - **Mastrandrea, Ralph** (Vi)
1437 - **Mastrangelo, Bill** (Tb)
1438 - **Mastridge, Philip** (Vo)
1449 - **Mastroberardino, Antoinette** (Vo)
1440 - **Mastroianni, Ronald** (Vo)
1441 - **Mastronardi, Frances** (Unspecified)
1442 - **Mastrota, Rachel** (Pn)
1443 - **Mastrovito, René** (Vo)
1444 - **Mastruzzi, Joseph** (Unspecified)
1445 - **Mastry, Juliet** (Vo)
1446 - **Masucci, Sabatino** (Bassoon)
1447 - **Masuk, Anna** (Vo)
1448 - **Masullo, Anthony "Tommy Mercer"** (Vo)
1449 - **Mate, Marilyn** (Vo)
1450 - **Mate, Mildred** (Vo)
1451 - **Matera, Anthony** (Tp)
1452 - **Matera, Rose Cecilia** (Vo)
1453 - **Materazzo, Frank** (Vo)
1454 - **Matfield, Julius** (Or, Pn)
1455 - **Math, Muriel** (Vo, Cl)
1456 - **Mathei, Eleanor** (Vo)
1457 - **Matheny, Susan** (Vo)
1458 - **Mather, Florence** (Vl)
1459 - **Mather, William** (Vo)
1460 - **Mathes, Harriet S.** (Vo)
1461 - **Matheson, Gladys** (Vo)
1462 - **Matheson, Grace** (Vo)
1463 - **Matheus, Victoria** (Vo)
1464 - **Mathew, Gladys Hagee** (Vo)
1465 - **Mathews, Billy** (Vo)
1466 - **Mathews, Craig** (Vo)
1467 - **Mathews, Dorothy** (Vo)
1468 - **Mathews, Florence** (Vo)
1469 - **Mathews, Helen** (Pn, Or)
1470 - **Mathews, Lea** (Vo)
1471 - **Mathews, Leonard** (Pn, Or)
1472 - **Mathews, Melinda Helen "Linda Hopkins"** (Vo)
1473 - **Mathews, Virginia** (Vo)
1474 - **Mathewson, Lynn** (Vo)
1475 - **Mathewson, Oliver** (Gu)
1476 - **Mathias, Elizabeth H. Betty** (Vo)
1477 - **Mathias, Ernie** (Tp, Vo)
1478 - **Mathieu, Andre** (Pn, Mu)
1479 - **Mathieu, Carl** (Vo)
1480 - **Mathieu, Gladys** (Vo)
1481 - **Mathieu, Joseph** (Vo)
1482 - **Mathieu, Pierre** (Ob)
1483 - **Mathis, Gertrude** (Vi)
1484 - **Mathis, Jay "Jay Mathews,"** (Tp)
1485 - **Mathis, J. Harrison** (Vo)
1486 - **Mathosian, Archie** (Vo)
1487 - **Mathsen, Barbara** (Vo)
1488 - **Mathues, Mary L.** (Vo)
1489 - **Matlock, Matty** (Vi, Cn, Sax)
1490 - **Matlowsky, Samuel Sandy** (Pn, Orch, Mu)
1491 - **Matons, Bill** (Vo)
1492 - **Matson, Charles** (Pn, Orch)
1493 - **Matson, Susan** (Vo)
1494 - **Matson, Virginia C.** (Unspecified)
1495 - **Matsoukas, Barbara** (Unspecified)
1496 - **Matsu, Bobby** (Orch, Gu)
1497 - **Mattell, Fred** (Vo)
1498 - **Matten, Gwynne** (Vo)
1499 - **Matteo, Tony** (Unspecified)
1500 - **Matter, Elaine Audrey** (Vo)
1501 - **Mattera, Gino** (Vo)
1502 - **Matters, Amy** (Pn)
1503 - **Matterson, Dolores** (Pn, Vo)
1504 - **Matteson, Donald Don** (Vo, Tb)
1505 - **Matteson, Maurice** (Vo, Ch)
1506 - **Matteson, Ruth** (Vo)
1507 - **Matthen, Paul** (Vo)
1508 - **Matthew, James** (Vo)
1509 - **Matthew, Ruby** (Vo)
1510 - **Matthews, Ann** (Har)

Once upon a time . . .

1511 - **Matthews, Artie** (Mu, Pn)
1512 - **Matthews, Athenia** (Pn)
1513 - **Matthews, Babe** (Vo, Orch)
1514 - **Matthews, Billy** (Vo)
1515 - **Matthews, Bob** (Vo)
1516 - **Matthews, Charles** (Tp)
1517 - **Matthews, Charlie** (Vo)
1518 - **Matthews, Corwin** (Gu)
1519 - **Matthews, Dave** (Sax, Tb, Arr)
1520 - **Matthews, Dorothy** (Vo)
1521 - **Matthews, Edward H.** (Vo)
1522 - **Matthews, Emmett** (Vo, Sax, Orch)
1523 - **Matthews, Florence** (Pn)
1524 - **Matthews, George** (Tb, Co, Orch)
1525 - **Matthews, George Leonard** (Pn, Or)
1526 - **Matthews, Geraldine B.** (Vo)
1527 - **Matthews, Gertrude** (Vo)
1528 - **Matthews, Gloria** (Vo)
1529 - **Matthews, Grace** (Pn)
1530 - **Matthews, Halbert War Hal** (Tb)
1531 - **Matthews, Harriet** (Vo)
1532 - **Matthews, Ida** (Vo)
1533 - **Matthews, Inez** (Vo)
1534 - **Matthews, Irving** (Gu, Ba)
1535 - **Matthews, Jay** (Tp)
1536 - **Matthews, Joy** (Vo)
1537 - **Matthews, Kenneth J.** (Unspecified)
1538 - **Matthews, "Lee Wee"** (Vo)
1539 - **Matthews, Leslie "Dick"** (Sax, Orch)
1540 - **Matthews, Lucille** (Vo)
1541 - **Matthews, Lucille Helen** (Vo)
1542 - **Matthews, Mary Joe** (Vo)
1543 - **Matthews, Robert E.** (Vo)
1544 - **Matthews, Sadie "Little Poopsie"** (Vo)
1545 - **Matthews, Sarah** (Vo)
1546 - **Matthews, Steve** (Vo)
1547 - **Matthews, Sylvia** (Vo)
1548 - **Matthews, Viola** (Vo)
1549 - **Matthews, William** (Tb)
1550 - **Matthey, Nicholas** (Orch)
1551 - **Matthias, Louise** (Pn)
1552 - **Mattis, Marcia H.** (Vo)
1553 - **Mattison, Bernie** (Perc)
1554 - **Mattison, Georgia** (Vo)
1555 - **Mattison, William** (Vo)
1556 - **Mattola, Tony** (Gu)
1557 - **Mattox, Anna** (Vo)
1558 - **Mattson, Clara** (Vo)
1559 - **Mattson, Eric** (Vo)
1560 - **Maturo, Piano** (Pn)
1561 - **Matus, Jean** (Vo)
1562 - **Matusewitch, Sergei** (Acc)
1563 - **Matwiczuk, Mary** (Vo)
1564 - **Matyas, Maria** (Vo)
1565 - **Matzenauer, Margaret** (Vo)
1566 - **Matzo, Emma "Lizabeth Scott"** (Vo)
1567 - **Mauborne, Helen** (Vo)
1568 - **Mauclair, Blanche** (Vo)
1569 - **Mauer, Lois** (Vo)
1570 - **Mauersberg, Rudolph** (Orch)
1571 - **Mauger, Elaine** (Pn)
1572 - **Maughm, Dora** (Vo)
1573 - **Maughn, Jerome** (Vo)
1574 - **Maule-Cole, Cecile** (Vo)
1575 - **Mauling, Al** (Cl, Sax, Ob)
1576 - **Maupin, Rex** (Orch)
1577 - **Maupin, Virginia** (Tp, Vi)
1578 - **Maurel, Barbara** (Vo, Pn, Or)
1579 - **Maurer, Ruthe Ann** (Vo)
1580 - **Maurer, Sondra** (Vo)
1581 - **Maures, Wilfred Roberts "Chick"** (Sax)
1582 - **Maurey, Ellen** (Vo)
1583 - **Maurice-Jacquet, Henri** (Pn, Mu)
1584 - **Maurino, Enrico** (Vi, Orch)
1585 - **Maurino, Juliette** (Vi)
1586 - **Mauro, Gene** (Vo)
1587 - **Mauro, John** (Unspecified)
1588 - **Mauro, Marie** (Vo)
1589 - **Mauro-Cottone, Aurora** (Pn)
1590 - **Mauro-Cottone, Melchiorre** (Pn, Or)
1591 - **Maus, Carl** (Dr)
1592 - **Mausby, Shirley** (Pn)
1593 - **Mauseth, Irene** (Vo)
1594 - **Maverick, Joe** (Vo)
1595 - **Mavricakey, Stella** (Vo)
1596 - **Mawdsley, Jack** (Vo)
1597 - **Mawdsley, John** (Vo)
1598 - **Mawer, Colin** (Pn)
1599 - **Maxey, Billy** (Vo)
1600 - **Maxey, Edith** (Pn)
1601 - **Maxey, Leroy** (Dr)
1602 - **Maxey, Virginia** (Vo)
1603 - **Maxfield, Elizabeth** (Vo)
1604 - **Maxfield, Harry** (Vo)
1605 - **Maximovitsch, Maria** (Vo)
1606 - **Maxine, Lovely** (Vo)
1607 - **Maxner, Theodore** (Vi)
1608 - **Maxon, Chuck** (Tb)
1609 - **Maxon, Joe** (Vo)
1610 - **Maxon, Nelson F.** (Vo)
1611 - **Maxon, Roy** (Tb)
1612 - **Maxon, Webb** (Orch)
1613 - **Maxted, Stanley** (Vo)
1614 - **Maxted, William Billy** (Pn, Orch, Arr, Mu)
1615 - **Maxwell, Arthur** (Vo)

Once upon a time . . .

1616 - **Maxwell, Clifford** (Vo, Ch)
1617 - **Maxwell, Herbert H.** (Perc, Marimba)
1618 - **Maxwell, Irving** (Vo)
1619 - **Maxwell, Jimmy** (Tp)
1620 - **Maxwell, John** (Vo)
1621 - **Maxwell, John Wallace Max** (Vo, Vi)
1622 - **Maxwell, Lillian** (Tp)
1623 - **Maxwell, Marvell Marilyn** (Vo)
1624 - **Maxwell, Richard** (Vo, Mu)
1625 - **Maxwell, Robert** (Mu, Har)
1626 - **Maxwell, Virginia** (Vo)
1627 - **Maxym, Stephen** (Bassoon)
1628 - **May, Alice** (Vo)
1629 - **May, Arthur** (Sax)
1630 - **May, Bobby** (Vo)
1631 - **May, Charles A.** (Vo)
1632 - **May, Dorothy** (Pn)
1633 - **May, Earl** (Db)
1634 - **May, Elizabeth Anne Betty** (Vo)
1635 - **May, Eric** (Pn)
1636 - **May, Ernestine** (Mu, Arr)
1637 - **May, Frank** (Celeste, Sax)
1638 - **May, Gloria** (Vi)
1639 - **May, Grace** (Vo)
1640 - **May, Hattie** (Vo)
1641 - **May, Hilde** (Vo)
1642 - **May, Ida** (Pn)
1643 - **May, Joseph** (Vo)
1644 - **May, June** (Vo)
1645 - **May, Leta** (Vo)
1646 - **May, Marthy** (Vo)
1647 - **May, Mildred** (Vo)
1648 - **May, Sondra** (Vo)
1649 - **May, Ula** (Vo)
1650 - **May, William E. Billy** (Mu, Tp)
1651 - **Maya, Donald Don** (Vo, Mu, Orch)
1652 - **Mayano, Alexa** (Vi)
1653 - **Mayberry, Verna** (Vo)
1654 - **Maydash, Eleanor** (Vo)
1655 - **Maydon, Gertrude** (Vo)
1656 - **Maye, Helen** (Vo)
1657 - **Mayehoff, Eddie Ed** (Orch)
1658 - **Mayehoff, E. M.** (Vo)
1669 - **Mayer, Abbey S.** (Ho)
1660 - **Mayer, Anna P.** (Vo)
1661 - **Mayer, Arthur** (Vo)
1662 - **Mayer, Charles** (Tb)
1663 - **Mayer, Duncan** (Orch)
1664 - **Mayer, Elizabeth** (Vo)
1665 - **Mayer, Ella** (Vo)
1666 - **Mayer, Florette** (Vo)
1667 - **Mayer, Francis** (Vo)
1668 - **Mayer, Gabrielle** (Vo)
1669 - **Mayer, Gertrude** (Pn)
1670 - **Mayer, Greta** (Unspecified)
1671 - **Mayer, Guy** (Pn)
1672 - **Mayer, Helen** (Vo, Vi)
1673 - **Mayer, Jeanne Jean** (Vi)
1674 - **Mayer, Margery** (Vo)
1675 - **Mayer, Marilyn** (Vo)
1676 - **Mayer, Marjorie** (Pn)
1677 - **Mayer, Muriel** (Vo)
1678 - **Mayer, Ray** (Ly)
1679 - **Mayer, Raymond** (Vo)
1680 - **Mayer, Red** (Cl, Sax)
1681 - **Mayer, Regina** (Vo)
1682 - **Mayer, Ruth** (Vo)
1683 - **Mayer, Ruth C.** (Unspecified)
1684 - **Mayer, Victoria** (Vo)
1685 - **Mayer, Thomas** (Pn)
1686 - **Mayer, Therese** (Vo)
1687 - **Mayerhofer, Simon** (Vo, Ob)
1688 - **Mayers, Bernard Leon** (Arr, Cl, Fl, Ob)
1689 - **Mayers, Duncan** (Orch)
1690 - **Mayers, Martha Carolyn** (Vo)
1691 - **Mayers, Virginia** (Tp, Dr, Cl, Gu, Sax)
1692 - **Mayers, Wilnette K.** (Vo)
1693 - **Mayes, Samuel** (Ce)
1694 - **Mayfair, Mitzi** (Vo)
1695 - **Mayfield, Kay** (Vo)
1696 - **Mayfield, Percy** (Vo, Mu, Ly)
1697 - **Mayfield, Virginia** (Vo)
1698 - **Mayhams, Norridge** (Vo, Pn)
1699 - **Mayhew, Bob** (Tp, Tb)
1700 - **Mayhew, Gus** (b)
1701 - **Mayhew, Jack** (Fl)
1702 - **Mayhew, Nye** (Sax, Vo, Orch, Cl)
1703 - **Mayhew, Wendel Gus** (Tb)
1704 - **Maylath, Eugene** (Vo)
1705 - **Maynard, Gertrude** (Pn)
1706 - **Maynard, Joan** (Vo)
1707 - **Maynard, Marjorie** (Unspecified)
1708 - **Maynor, Dorothy** (Vo)
1709 - **Mayo, Carole** (Vo)
1710 - **Mayo, Conrad** (Vo)
1711 - **Mayo, Jack** (Orch)
1712 - **Mayo, Joseph** (Dr)
1713 - **Mayo, Russell** (Vo)
1714 - **Mayo, Ruth** (Vo)
1715 - **Mayo, Reba** (Vo)
1716 - **Mayo, Sheila** (Vo)
1717 - **Mayo, Tony** (Vo, Orch)
1718 - **Mayo, Waldo** (Orch, Vi)
1719 - **Mayo, Winston** (Vo)
1720 - **Mayoral, Luis** (Gu)

Once upon a time . . .

1721 - **Mayrose, Anne** (Vo)
1722 - **Mays, Betti** (Vo, Orch)
1723 - **Mays, Foster** (Dr)
1724 - **Mays, Junie** (Pn, Arr)
1725 - **Mays, Rose** (Vo)
1726 - **Maysfield, John** (Tb)
1727 - **Maystrik, Gerald G.** (Vo)
1728 - **Maysza, Joseph** (Vo)
1729 - **Mazalewsky, Johnny** (Acc)
1730 - **Mazella, Rene** (Vo)
1731 - **Mazelsky, Bernard** (Unspecified)
1732 - **Mazer, Frances** (Vo)
1733 - **Mazier, Eddie** (Vo)
1734 - **Mazlich, Seymour** (Unspecified)
1735 - **Mazolla, Lena** (Vo)
1736 - **Mazur, Alice** (Vo)
1737 - **Mazur, Rachel** (Vo)
1738 - **Mazza, George** (Tb)
1739 - **Mazza, Mary** (Vo)
1740 - **Mazza, Mattia** (Sax)
1741 - **Mazzanti, Amedeo** (Vo)
1742 - **Mazzarello, Mary** (Vo)
1743 - **Mazzarese, Jeanette** (Vo)
1744 - **Mazzari, Otello** (Ce)
1745 - **Mazzei, Margaret** (Pn)
1746 - **Mazzeo, Rosario** (Mu, Cl)
1747 - **Mazziotta, Margaret** (Vo)
1748 - **Mazzola, Danny** (Db)
1749 - **Mazzoleni, Anna** (Vo)
1750 - **Mazzoli, Angela** (Vo)
1751 - **Mazzoli, Frank** (Tb)
1752 - **Mazzoni, Mario** (Ce)
1753 - **Mazzuchelli, Emma** (Vo)
1754 - **Mazzuchelli, Louise** (Vo)
1755 - **Mazzucchi, Oswaldo** (Ce)
1756 - **Mc Adam, Florence** (Vo)
1757 - **Mc Adams, Garrett** (Gu)
1758 - **Mc Adams, Joan** (Vo)
1759 - **Mc Adams, Kathie** (Vo)
1760 - **Mc Adden, Theodore** (Vo)
1761 - **Mc Afee, Eddie** (Pn)
1762 - **Mc Afee, Johnny** (Sax, Cl, Vo)
1763 - **Mc Afee, Raymond** (Vo)
1764 - **Mc Afee, Robert** (Vo)
1765 - **Mc Alear, Carol** (Unspecified)
1766 - **Mc Alevey, Mary Lou** (Vo)
1767 - **Mc Allister, Alex** (Tp)
1768 - **Mc Allister, Dorothy Helen** (Ce)
1769 - **Mc Allister, Irene** (Vo)
1770 - **Mc Allister, Jack** (Cl)
1771 - **Mc Allister, Marion Jean** (Vo, Cl, Sax)
1772 - **Mc Allister, Ronnie** (Orch)
1773 - **Mc Alonen, Leonore Ann** (Vo)
1774 - **Mc Alpine, William** (Vi)
1775 - **Mc Amis, Hugh** (Or, Ch)
1776 - **Mc Andrews, John** (Ce)
1777 - **Mc Andrews, Peter** (Vo)
1778 - **Mc Ardle, James** (Vo)
1779 - **Mc Ardle, Rita** (Vo)
1780 - **Mc Arthur, Edwin** (Orch, Pn, Or)
1781 - Mc **Arthur, Joseph** (Unspecified)
1782 - **Mc Atee, John** (Vo)
1783 - **Mc Auley, Katherine** (Vo)
1784 - **Mc Auliffe, Harry** (Vo, Acc, Gu)
1785 - **Mc Auliffe, Leon** (Mu)
1786 - **Mc Avity, Amy** (Vo)
1787 - **Mc Avoy, H. Spencer** (Pn)
1788 - **Mc Award, Mary Patricia** (Vo)
1789 - **Mc Beath, Carlton** (Tp)
1790 - **Mc Bratnie, Mae** (Vo)
1791 - **Mc Bride, Angie** (Vo)
1792 - **Mc Bride, Dickie** (Gu, Vo)
1793 - **Mc Bride, Georgiana** (Vo)
1794 - **Mc Bride, Leonard** (Vo)
1795 - **Mc Bride, Robert** (Mu)
1796 - **Mc Bride, Sally** (Pn, Vo)
1797 - **Mc Bride, Shirley** (Vo)
1798 - **Mc Bride, William** (Cl)
1799 - **Mc Bride, William J.** (Vo)
1800 - **Mc Brien, Stephen** (Vi)
1801 - **Mc Brien, William A.** (Pn, Vo)
1802 - **Mc Browne, Lenny** (Dr)
1803 - **Mc Burney, Alvin, "Alvino Rey"** (Gu, Ba, Solovox, Orch)
1804 - **Mc Byrne, Madeline** (Vo)
1805 - **Mc Cabe, Ann E.** (Vo)
1806 - **Mc Cabe, Catherine C.** (Vo)
1807 - **Mc Cabe, Charles** (Tp)
1808 - **Mc Cabe, Mary** (Vo)
1809 - **Mc Cabe, Sara Ann** (Vo)
1810 - **Mc Cabe, Stella J.** (Vo)
1811 - **Mc Cabe, Vincent Cyril** (Vo)
1812 - **Mc Cafferty, Frank** (Vo)
1813 - **Mc Caffery, Catherine** (Vo)
1814 - **Mc Caffery, Margaret** (Vo)
1815 - **Mc Caffrey, Edward** (Vi)
1816 - **Mc Caffrey, Kathryn Marie** (Vo)
1817 - **Mc Caffrey, Marjorie Ruth** (Vo)
1818 - **Mc Caffrey, M. Eileen** (Vo)
1819 - **Mc Cain, Alva** (Sax)
1820 - **Mc Call, Betty Ray** (Vo)
1821 - **Mc Call, Len** (Vo)
1822 - **Mc Call, Mary Ann** (Vo)
1823 - **Mc Call, Peggy** (Vo)
1824 - **Mc Call, Quenzell** (Vo)

Once upon a time . . .

1825 - **Mc Callion, Catherine** (Vo)
1826 - **Mc Callion, Iva** (Vo)
1827 - **Mc Callion, John** (Vi)
1828 - **Mc Callom, John Alexander Jr.** (Mu, Ly)
1829 - **Mc Cann, Anna** (Vo)
1830 - **Mc Cann, Carmalyn** (Vo)
1831 - **Mc Cann, Catherine** (Vo)
1832 - **Mc Cann, Christine** (Vi)
1833 - **Mc Cann, Ethel** (Vo)
1834 - **Mc Cann, Evelyn** (Pn, Or)
1835 - **Mc Cann, Frances** (Vo)
1836 - **Mc Cann, Jack** (Vo, Tp)
1837 - **Mc Cann, Marilyn Clare** (Vo)
1838 - **Mc Cann, Marion Dolores** (Vo)
1839 - **Mc Cann, Maureen** (Ce)
1840 - **Mc Cann, Polly** (Vo)
1841 - **Mc Cann, Ruth** (Pn)
1842 - **Mc Cann, Thomas** (Vo)
1843 - **Mc Carney, Joe** (Sax)
1844 - **Mc Carren, Margaret E.** (Vo)
1845 - **Mc Carroll, Louise** (Vo)
1846 - **Mc Carron, Joseph** (Vo)
1847 - **Mc Carron, Philip** (Vo)
1848 - **Mc Carter, Donald Don** (Tp)
1849 - **Mc Carthy, Bobby** (Dr)
1850 - **Mc Carthy, Catherine** (Vo)
1851 - **Mc Carthy, Charles J. Pat** (Mu)
1852 - **Mc Carthy, Dan** (Vo)
1853 - **Mc Carthy, Dolores** (Vo)
1854 - **Mc Carthy, Doris** (Pn)
1855 - **Mc Carthy, Dorothy** (Vo)
1856 - **Mc Carthy, Eugene** (Co)
1857 - **Mc Carthy, Harry** (Vo)
1858 - **Mc Carthy, Jeannette** (Vo)
1859 - **Mc Carthy, Jo Ann** (Pn)
1860 - **Mc Carthy, John** (Vo)
1861 - **Mc Carthy, Johnny** (Sax)
1862 - **Mc Carthy, Joseph** (Ly, Vo, Mu)
1863 - **Mc Carthy, Joseph Allan** (Ly)
1864 - **Mc Carthy, Kathleen** (Vi)
1865 - **Mc Carthy, Lawrence** (Vi)
1866 - **Mc Carthy, Marie** (Vo)
1867 - **Mc Carthy, Marilyn Ann** (Acc)
1868 - **Mc Carthy, Norma** (Vo)
1869 - **Mc Carthy, Pat** (Gu, Arr)
1870 - **Mc Carthy, Ralph** (Vo)
1871 - **Mc Carthy, Richard** (Vo)
1872 - **Mc Carthy, Theresa B.** (Vo)
1873 - **Mc Carthy, William J.** (Vo)
1874 - **Mc Cartney, Helen** (Vo)
1875 - **Mc Carty, Gertrude I.** (Vo)
1876 - **Mc Caskill, Ida** (Vo)
1877 - **Mc Cauley, Arabella** (Pn)
1878 - **Mc Cauley, Louise** (Vo)
1879 - **Mc Cauley, Margaret M.** (Unspecified)
1880 - **Mc Celan, Harcourt** (Vi)
1881 - **Mc Chesney, Ernest** (Vo)
1882 - **Mc Clain, Veronica** (Vo)
1883 - **Mc Clanahan, Mary** (Dr)
1884 - **Mc Clary, Winifred** (Vo)
1885 - **Mc Clave, Roland** (Vo)
1886 - **Mc Clean, Harcourt** (Vi)
1887 - **Mc Clean, Rita** (Vo)
1888 - **Mc Clean, Vernon** (Vi)
1889 - **Mc Clean, Veronique** (Pn)
1890 - **Mc Cleary, Fiona** (Pn)
1891 - **Mc Cleave, Florence Talbert** (Vo, Ch)
1892 - **Mc Clee, Cecil** (Sax)
1893 - **Mc Clellan, Lucy** (Vo)
1894 - **Mc Clellan, Webster J.** (Vo)
1895 - **Mc Clelland, Charles** (Vo)
1896 - **Mc Clelland, Elizabeth** (Vo)
1897 - **Mc Clelland, Lula Marietta "Lula Reed"** (Vo)
1898 - **Mc Clelland, Reed** (Vo)
1899 - **Mc Clelland, Stanley** (Vo)
1900 - **Mc Clendon, George** (Cl, Perc)
1901 - **Mc Clennan, Tommy** (Vo, Gu)
1902 - **Mc Clintock, Henry** (Vo, Mu)
1903 - **Mc Clintock, Poley** (Dr, Vo)
1904 - **Mc Closkey, Jessie** (Vo)
1905 - **Mc Closkey, William** (Vo)
1906 - **Mc Closky, David Blair** (Vo)
1907 - **Mc Cloud, George** (Vo)
1908 - **Mc Cloud, Leslie** (Vo)
1909 - **Mc Cluney, Ivan** (Acc)
1910 - **Mc Clung, Gus** (Tp)
1911 - **Mc Clung, John Alexander** (Vo, Mu, Ly)
1912 - **Mc Clung, Marjorie** (Vo)
1913 - **Mc Clung, Mary Charlotte** (Fl)
1914 - **Mc Clure, Alan** (Unspecified)
1915 - **Mc Clure, Emma** (Pn, Orch)
1916 - **Mc Clure, Helen** (Fl)
1917 - **Mc Clure, Jean** (Vo)
1918 - **Mc Clure, Sam** (Vo)
1919 - **Mc Cluskey, Ann Marie** (Vo)
1920 - **Mc Clusky, Ed** (Tp)
1921 - **Mc Coll, James** (Vo)
1922 - **Mc Collester, Ann** (Vo)
1923 - **Mc Collin, Frances** (Mu)
1924 - **Mc Collum, John** (Vo)
1925 - **Mc Conathy, Osbourne** (Vo, Ch)
1926 - **Mc Connell, Alex** (Vo)
1927 - **Mc Connell, Frank A.** (Or)
1928 - **Mc Connell, George** (Vo)
1929 - **Mc Connell, Helen** (Cl)

Once upon a time . . .

1930 - **Mc Connell, John B.** (Tb)
1931 - **Mc Connell, Mary** (Pn)
1932 - **Mc Connell, Maurice** (Tp)
1933 - **Mc Connell, Phil** (Vo)
1934 - **Mc Connell, Raymond** (Co)
1935 - **Mc Connell, Shorty** (Tp)
1936 - **Mc Connell, Stanley** (Ch)
1937 - **Mc Connell, Thomas** (Vo)
1938 - **Mc Connell, William** (Tp)
1939 - **Mc Conney, Edmond** (Dr)
1940 - **Mc Conville, Leo** (Tp)
1941 - **Mc Cook, Donald** (Sax)
1942 - **Mc Cool, Donald** (Vo)
1943 - **Mc Cord, Castor** (Cl)
1944 - **Mc Cord, Helen** (Vo)
1945 - **Mc Cord, Nancy** (Vo)
1946 - **Mc Cord, Theodore Jobetus** (Sax, Cl)
1947 - **Mc Corkle, Costance** (Pn)
1948 - **Mc Cormack, Charles** (Vo)
1949 - **Mc Cormack, Ellen** (Vo)
1950 - **Mc Cormack, Eugene** (Vo)
1951 - **Mc Cormack, James** (Vo)
1952 - **Mc Cormack, John** (Vo)
1953 - **Mc Cormack, Mary T.** (Vo)
1954 - **Mc Cormack, Virginia** (Vo)
1955 - **Mc Cormick, Charles** (Vo)
1956 - **Mc Cormick, Flossie** (Vo)
1957 - **Mc Cormick, Frances** (Unspecified)
1958 - **Mc Cormick, Marjorie** (Vo)
1959 - **Mc Cormick, Nell** (Vo)
1960 - **Mc Cormick, Thomas** (Vo)
1961 - **Mc Coun, Richard P.** (Vo)
1962 - **Mc Coy, Albert** (Vo)
1963 - **Mc Coy, Antoine C. Jr.** (Vo)
1964 - **Mc Coy, Bob** (Tp, Vo)
1965 - **Mc Coy, Charlie "Papa"** (Vo, Gu, Man)
1966 - **Mc Coy, Christine** (Vo)
1967 - **Mc Coy, Clyde Lee** (Orch, Tp, Sax)
1968 - **Mc Coy, Dorothy** (Vo)
1969 - **Mc Coy, Elena** (Vo)
1970 - **Mc Coy, Herman** (Vo)
1971 - **Mc Coy, Jean** (Vo)
1972 - **Mc Coy, Joan** (Vo)
1973 - **Mc Coy, Joe "Kansas"** (Gu, Mu)
1974 - **Mc Coy, Mary** (Vo)
1975 - **Mc Coy, Maybelle** (Vo)
1976 - **Mc Coy, Paul** (Tp)
1977 - **Mc Coy, Rita Frances** (Vo)
1978 - **Mc Coy, Rose Marie** (Vo, Mu)
1979 - **Mc Coy, Shorty** (Vo)
1980 - **Mc Coy, Viola Dashing** (Vo)
1981 - **Mc Cracken, Robert Edward Bob** (Cl, Sax)
1982 - **Mc Crae, Margaret** (Vo)
1983 - **Mc Crary, Samuel** (Vo)
1984 - **Mc Craven, James** (Pn, Or, Ch)
1985 - **Mc Craw, Leather** (Vo)
1986 - **Mc Cray, Lewis** (Orch)
1987 - **Mc Cray, Robbie** (Pn)
1988 - **Mc Crea, Gordon** (Vo)
1989 - **Mc Crea, James E.** (Dr)
1990 - **Mc Crea, John** (Vo)
1991 - **Mc Crea, Margaret "Mazie"** (Vo)
1992 - **Mc Crea, Otis** (Vo)
1993 - **Mc Crea, Rosie Sley** (Vo)
1994 - **Mc Creath, Mary** (Vo)
1995 - **Mc Crew, Bob** (Orch)
1996 - **Mc Crone, Doris** (Unspecified)
1997 - **Mc Crone, Nancy** (Vo)
1998 - **Mc Croney, Novello** (Pn)
1999 - **Mc Crory, James R.** (Vo)
2000 - **Mc Crow, Elizabeth** (Vo)
2001 - **Mc Cue, Webster J.** (Vo)
2002 - **Mc Cullers, Bernice** (Pn)
2003 - **Mc Culloch, Elizabeth** (Vo)
2004 - **Mc Cullough, Bill** (Vo)
2005 - **Mc Cullough, Irene** (Vo)
2006 - **Mc Cullough, John** (Vo)
2007 - **Mc Cullough, Mickey** (Vi, Orch)
2008 - **Mc Cullough, Norman** (Vo, Ch)
2009 - **Mc Cullough, Ruth** (Vo)
2010 - **Mc Cullogh, Theresa** (Vo)
2011 - **Mc Cullough, Zolla** (Vo)
2012 - **Mc Cullum, George** (Co)
2013 - **Mc Cully, William** (Vo)
2014 - **Mc Cune, Bill** (Orch)
2015 - **Mc Cune, Vance** (Vo)
2016 - **Mc Cune, Wallace H.** (Unspecified)
2017 - **Mc Curdy, Alexander Jr.** (Pn, Or)
2018 - **Mc Curn, George** (Vo)
2019 - **Mc Currach, Joan** (Vo)
2020 - **Mc Cutcheon, Jackie** (Pn)
2021 - **Mc Daniel, Alice** (Vi)
2022 - **Mc Daniel, Edwin** (Ho)
2023 - **Mc Daniel, Floyd** (Gu)
2024 - **Mc Daniel, Harry** (Orch)
2025 - **Mc Daniel, Hattie** (Vo)
2026 - **Mc Daniel, Jane** (Vo)
2027 - **Mc Daniels, Eugene** (Vo)
2028 - **Mc Daniels, Floyd** (Vo, Gu)
2029 - **Mc Daniels, Lewis** (Gu, Vo)
2030 - **Mc Daniels, Nancy** (Unspecified)
2031 - **Mc Daniels, William** (Vo)
2032 - **Mc Dermott, Dermot** (Ce)
2033 - **Mc Dermott, Eileen** (Vo)
2034 - **Mc Dermott, Elsie** (Pn)

Once upon a time . . .

2035 - **Mc Dermott, Frank** (Vo)
2036 - **Mc Dermott, Gertrude** (Vo)
2037 - **Mc Dermott, Mary Thornton** (Pn)
2038 - **Mc Dermott, Ray** (Pn, Acc, Arr,)
2039 - **Mc Dermott, William J.** (Vo, Orch)
2040 - **Mc Devitt, Andy** (Cl, Sax)
2041 - **Mc Devitt, Betty** (Vo)
2042 - **Mc Devitt, Henry** (Vo)
2043 - **Mc Donald, Alice** (Pn)
2044 - **Mc Donald, Annabelle** (Vo)
2045 - **Mc Donald, Anne R.** (Vo)
2046 - **Mc Donald, Ballard** (Ly)
2047 - **Mc Donald, Bernadette Irene** (Vo)
2048 - **Mc Donald, Betty** (Vo, Pn, Or)
2049 - **Mc Donald, Bill** (Vo)
2050 - **Mc Donald, Catherine** (Pn)
2051 - **Mc Donald, Daniel** (Vo)
2052 - **Mc Donald, Dolores** (Vo)
2053 - **Mc Donald, Douglas** (Gu)
2054 - **Mc Donald, Earl** (Vo)
2055 - **Mc Donald, Eleanor** (Vo)
2056 - **Mc Donald, Ernest** (Sax)
2057 - **Mc Donald, Eunice** (Vo)
2058 - **Mc Donald, Everett** (Tp)
2059 - **Mc Donald, Francis** (Vo)
2060 - **Mc Donald, George** (Dr, Sax)
2061 - **Mc Donald, Harold** (Vib, Dr)
2062 - **Mc Donald, Helen** (Vo)
2063 - **Mc Donald, James Preston** (Tb)
2064 - **Mc Donald, Jeannette** (Vo)
2065 - **Mc Donald, Jimmy** (Pn)
2066 - **Mc Donald, Jimmy** (Vo)
2067 - **Mc Donald, Joan Margaret** (Vo)
2068 - **Mc Donald, Joseph** (Vo)
2069 - **Mc Donald, Madeline Mary** (Vo)
2070 - **Mc Donald, Marguerite** (Vo)
2071 - **Mc Donald, Marie Agnes** (Vo)
2072 - **Mc Donald, Marie V.** (Orch)
2073 - **Mc Donald, Roddie** (Vo)
2074 - **Mc Donald, Sheila E.** (Vo)
2075 - **Mc Donald, Vivienne Elise** (Vo)
2076 - **Mc Donnell, Catherine Ann** (Vo)
2077 - **Mc Donnell, Craig** (Vo)
2078 - **Mc Donnell, Dan** (Vo)
2079 - **Mc Donnell, James "Slim Jim Phantom"** (Dr)
2080 - **Mc Donnell, Kyle** (Vo)
2081 - **Mc Donnell, Rosa** (Vo)
2082 - **Mc Donough, Dick** (Gu)
2083 - **Mc Donough, Donald** (Vo)
2084 - **Mc Donough, James H.** (Ch, Pn, Or)
2085 - **Mc Donough, Micheal** (Vo)
2086 - **Mc Donough, Nancy** (Vo)
2087 - **Mc Donough, Richard Tobin Dick** (Gu, Ba)
2088 - **Mc Dougal, Walter** (Vo)
2089 - **Mc Dougald, Bill** (Sax)
2090 - **Mc Dougall, Alexander M.** (Co)
2091 - **Mc Dougall, Joseph** (Vo)
2092 - **Mc Douglas, E. Parker** (Sax)
2093 - **Mc Dowell, Cecilia** (Pn)
2094 - **Mc Dowell, Fred** (Vo, Gu)
2095 - **Mc Dowell, Helen** (Vo)
2096 - **Mc Dowell, Josephine** (Vo)
2097 - **Mc Dowell, Lydia** (Pn)
2098 - **Mc Dowell, Roddie** (Vo)
2099 - **Mc Dowell, Sandy** (Tb)
2100 - **Mc Duff, Jack** (Pn, Or, Orch)
2101 - **Mc Duff, Jean** (Vo)
2102 - **Mc Duffie, Dave** (Orch, Tp)
2103 - **Mc Duffie, William D.** (Tp, Co)
2104 - **Mc Eachern, Murray** (Tb, Vi, Sax)
2105 - **Mc Eachron, Eldridge** (Cl)
2106 - **Mc Eachron, Norma** (Pn)
2107 - **Mc Eachron, Shirley** (Pn)
2108 - **Mc Edwards, Hugh** (Pn)
2109 - **Mc Eleney, James Brendan** (Cl, Sax)
2110 - **Mc Elhone, Charles** (Vo)
2111 - **Mc Elligot, Grace E.** (Vo)
2112 - **Mc Elraevy, Thomas Jr.** (Gu, Vo)
2113 - **Mc Elroy, John** (Vo)
2114 - **Mc Elroy, Joseph** (Vi)
2115 - **Mc Elroy, Max** (Sax)
2116 - **Mc Elroy, Nelda** (Tp)
2117 - **Mc Elwain, Jack** (Vo)
2118 - **Mc Enany, James** (Vo)
2119 - **Mc Enelly, Edwin** J. (Vi, Vo, Orch)
2120 - **Mc Entee, Clare**, (Vo)
2121 - **Mc Entee, Marjorie J.** (Vo)
2122 - **Mc Entee, Ruth Lucille** (Vo)
2123 - **Mc Entyre, Louis** (Vo)
2124 - **Mc Evoy, Lucille** (Vo)
2125 - **Mc Ewan, Katherine W**. (Vo)
2126 - **Mc Ewan, Norma** (Pn)
2127 - **Mc Ewen, Kenneth** (Vo)
2128 - **Mc Fadden, Barbara J.** (Vo)
2129 - **Mc Fadden, George** (Vo)
2130 - **Mc Fadden, Robert** (Vo)
2131 - **Mc Fadden, Thomas** (Vo)
2132 - **Mc Fadin, Lola Ann** (Pn)
2133 - **Mc Fall, Delsita** (Pn)
2134 - **Mc Fall, Ruban** (Tp)
2135 - **Mc Farland, Arthur D.** (Cl, Sax, Orch)
2136 - **Mc Farland, Brema** (Vo)
2137 - **Mc Farland, Ed** (Vo)
2138 - **Mc Farland, Frank** (Orch)

Once upon a time . . .

2139 - **Mc Farland, George C.** (Vo, Cl, Sax, Orch)
2140 - **Mc Farland, Thomas "Barrelhouse Buck"** (Pn)
2141 - **Mc Farlane, Carole** (Pn)
2142 - **Mc Farlane, Frank** (Orch)
2143 - **Mc Ferran, Harold** (Sax)
2144 - **Mc Gaffin, Gibson** (Vo)
2145 - **Mc Gann, Thomas** (Vo)
2146 - **Mc Gannon, Doris** (Vo, Pn)
2147 - **Mc Gar, Mack** (Vi)
2148 - **Mc Garigle, James** (Vo)
2149 - **Mc Garity, Louis Lou** (Tb, Vo)
2150 - **Mc Garrahan, Gerard** (Fl, Orch)
2151 - **Mc Garry, Irene A.** (Vo)
2152 - **Mc Garry, Johnny** (Orch)
2153 - **Mc Gary, Ann** (Vo)
2154 - **Mc Gaughey, Mary** (Vo)
2155 - **Mc Gee, Ann** (Vo)
2156 - **Mc Gee, Evelyn** (Vo)
2157 - **Mc Gee, Brownie** (Gu, Vo)
2158 - **Mc Gee, Howard** (Tp)
2159 - **Mc Gee, Johnny** (Orch, Co)
2160 - **Mc Gee, Kirkland Kirk** (Gu, Ba, Vi)
2161 - **Mc Gee, Leary** (Pn)
2162 - **Mc Gee, Martha Ann** (Vo)
2163 - **Mc Gee, Samuel Fleming Sam** (Gu)
2164 - **Mc Geough, Alice** (Vo)
2165 - **Mc Ghee, Brownie** (Gu)
2166 - **Mc Ghee, Howard** (Tp, Orch)
2167 - **Mc Ghee, Joel "Joe Seneca"** (Vo)
2168 - **Mc Ghee, Johnny** (Orch, Tp)
2169 - **Mc Ghee, Newell** (Vo)
2170 - **Mc Ghee, Nora Lee** (Tp)
2171 - **Mc Ghee, Sally** (Vo)
2172 - **Mc Ghee, Sherry** (Sax, Cl)
2173 - **Mc Ghee, Sticks** (Gu, Vo)
2174 - **Mc Ghee, Walter Brown "Brownie"** (Vo, Gu)
2175 - **Mc Giffert, Barbara** (Vo)
2176 - **Mc Gill-Greenadge, Sadie** (Vo)
2177 - **Mc Gill, Jimmy** (Orch)
2178 - **Mc Ginn, Eileen** (Unspecified)
2179 - **Mc Ginnes, Dorothy** (Vo)
2180 - **Mc Ginnes, Mary Margaret** (Pn)
2181 - **Mc Ginness, Joseph** (Vo)
2182 - **Mc Ginnis, Robert** (Cl)
2183 - **Mc Glade, Thomas F.** (Vo)
2184 - **Mc Glanchey, Myles** (Gu, Ba)
2185 - **Mc Glenn, Catherine** (Unspecified)
2186 - **Mc Glinchee, Costance** (Pn)
2187 - **Mc Gloin, Geraldine** (Vo)
2188 - **Mc Gloughlin, Grace** (Vo)
2189 - **Mc Glynn, Dorothy** (Vo)
2190 - **Mc Glynn, Eleanor P.** (Vo)
2191 - **Mc Glynn, Helen** (Vo)
2192 - **Mc Glynn, Jean** (Vo)
2193 - **Mc Glynn, Michael Joseph** (Vo)
2194 - **Mc Goldrick, Frances** (Vo)
2195 - **Mc Goldrick, Margaret Mary** (Vo)
2196 - **Mc Gookin, William** (Orch)
2197 - **Mc Gough, Florence Miriam** (Vo)
2198 - **Mc Govern, Elizabeth** (Vo)
2199 - **Mc Govern, Florence** (Vo)
2200 - **Mc Govern, Mary** (Vo)
2201 - **Mc Govern, Maureen** (Vo)
2202 - **Mc Govern, Rita Dorothy** (Vo)
2203 - **Mc Govern, Tom** (Vo)
2204 - **Mc Gowan, Alma** (Vo)
2205 - **Mc Gowan, Anna** (Vo)
0206 - **Mc Gowan, Cormac** (Vo)
2207 - **Mc Gowan, Helen P.** (Vo)
2208 - **Mc Gowan, James** (Vo)
2209 - **Mc Gowan, Jane** (Vo)
2210 - **Mc Gowan, Jim** (Vo)
2211 - **Mc Gowan, John Joseph "Little Mack"** (Cl, Sax)
2212 - **Mc Gowan, Loyola H.** (Vo)
2213 - **Mc Gowan, Margaret Ellen** (Vo)
2214 - **Mc Grade, Elizabeth T.** (Vo)
2215 - **Mc Grady, Stephen** (Perc)
2216 - **Mc Grail, Herbert** (Vo)
2217 - **Mc Grail, Stephen** (Vo)
2218 - **Mc Grane, Donald Don** (Orch, Arr)
2219 - **Mc Grane, Paul** (Pn, Mu)
2220 - **Mc Grath, Bert** (Vo)
2221 - **Mc Grath, Ed** (Unspecified)
2222 - **Mc Grath, Fulton** (Pn)
2223 - **Mc Grath, Jack** (Vo)
2224 - **Mc Grath, John J.** (Vo)
2225 - **Mc Grath, Lawrence** (Vo)
2226 - **Mc Grath, Marjorie** (Pn)
2227 - **Mc Grath, Paul** (Vo)
2228 - **Mc Grath, Richard** (Co)
2229 - **Mc Grath, William** (Tp, Vo)
2230 - **Mc Gratty, Helen** (Vo)
2231 - **Mc Graw, Helen** (Pn)
2232 - **Mc Gregor, Charles** (Pn)
2233 - **Mc Gregor, Edward W.** (Vo, Ch)
2234 - **Mc Gregor, Ernest F.** (Ly)
2235 - **Mc Gregor, Evelyn** (Vo)
2236 - **Mc Gregor, Willard** (Vo)
2237 - **Mc Griff, Edna** (Vo)
2238 - **Mc Groarty, Eileen** (Vo)
2239 - **Mc Groory, Loretta** (Vo)
2240 - **Mc Guckin, Margorie** (Vo)
2241 - **Mc Guffin, Roberta** (Vo)

Once upon a time . . .

2242 - **Mc Guigan, William** (Vo)
2243 - **Mc Guill, Larry** (Vo)
2244 - **Mc Guinness, James** (Vo)
2245 - **Mc Guinness, Joan** (Vo)
2246 - **Mc Guire, Anne** (Vo)
2247 - **Mc Guire, Betty** (Vo, Orch)
2248 - **Mc Guire, Frank** (Vo, Dr)
2249 - **Mc Guire, George** (Vo)
2250 - **Mc Guire, Helen Kathryn** (Vo)
2251 - **Mc Guire, Lawrence** (Vo)
2252 - **Mc Guire, Mane** (Unspecified)
2253 - **Mc Guire, Marie** (Vo)
2254 - **Mc Guire, Margaret** (Ob)
2255 - **Mc Guire, Mary Elizabeth** (Vo)
2256 - **Mc Guire, Norine** (Vo)
2257 - **Mc Guire, Rita Marie** (Vo)
2258 - **Mc Guire, Rosemarie** (Vo)
2259 - **Mc Guire, Thomas** (Vo)
2260 - **Mc Guire, William** (Vo)
2261 - **Mc Guirk, Eloise "Irish"** (Vo)
2262 - **Mc Gullam, Gerard Francis** (Vo)
2263 - **Mc Gullam, Veronica** (Vo)
2264 - **Mc Gurk, Vincent** (Vo)
2265 - **Mc Hale, Duke** (Vo)
2266 - **Mc Hale, Jimmy** (Orch)
2267 - **Mc Hale, Robert** (Vo)
2268 - **Mc Hale, Thomas** (Vo)
2269 - **Mc Hargue, James Rosy** (Cl, Vo, Sax)
2270 - **Mc Hendricks, Jimmie** (Dr)
2271 - **Mc Henry, Eileen** (Vo)
2272 - **Mc Henry, Lorraine** (Vo)
2273 - **Mc Hugh, Edmund** (Unspecified)
2274 - **Mc Hugh, James Francis Jimmie** (Pn, Mu, Arr, Ly)
2275 - **Mc Hugh, John** (Cl)
2276 - **Mc Hugh, John Vincent Jonnie** (Vo)
2277 - **Mc Hugh, Mary** (Vo)
2278 - **Mc Ilvaine, William** (Dr)
2279 - **Mc Ilwraith, Isa** (Vo, Ch)
2280 - **Mc Inerney, Dawn** (Vo)
2281 - **Mc Innes, Anna** (Ch)
2282 - **Mc Innes, Florence** (Vo)
2283 - **Mc Intee, Jerome** (Vo)
2284 - **Mc Intire, Lani** (Gu, Mu, Arr, Vo)
2285 - **Mc Intosh, Anna** (Vo)
2286 - **Mc Intosh, Myra** (Pn)
2287 - **Mc Intosh, Norma** (Pn)
2288 - **Mc Intyre, Carl** (Sax)
2289 - **Mc Intyre, Charles,** (Vo)
2290 - **Mc Intyre, Giles** (Vo)
2291 - **Mc Intyre, Gladys Marie** (Vo)
2292 - **Mc Intyre, Harold Hal** (Orch, Sax)
2293 - **Mc Intyre, Helen** (Vo)
2294 - **Mc Intyre, James** (Pn)
2295 - **Mc Intyre, Malcom** (Vo)
2296 - **Mc Intyre, Vera** (Vo)
2297 - **Mc Iver, Joan E.** (Vo)
2298 - **Mc Kaigney, May** (Vo)
2299 - **Mc Kaine, Ed "Skeets"** (Db)
2300 - **Mc Kamish, Charles** (Tb)
2301 - **Mc Kay, Beth** (Vo)
2302 - **Mc Kay, Carol** (Vo)
2303 - **Mc Kay, Cheri** (Vo)
2304 - **Mc Kay, Connie** (Vo)
2305 - **Mc Kay, Matthew** (Tp)
2306 - **Mc Kay, Ogese T.** (Sax)
2307 - **Mc Kay, Stuart** (Bassoon)
2308 - **Mc Kaye, Dee Lloyd** (Mu, Pn)
2309 - **Mc Kechnie, Ian** (Vo)
2310 - **Mc Kee, Arthur W.** (Vo)
2311 - **Mc Kee, Helen Copeland** (Vo)
2312 - **Mc Kee, Margaret** (Vo)
2313 - **Mc Keever, James** (Vo)
2314 - **Mc Keever, Johnnie** (Vo)
2315 - **Mc Keever, Joseph** (Vo)
2316 - **Mc Keever, Vera** (Vo)
2317 - **Mc Kellar, Donald** (Vo)
2318 - **Mc Kellar, Elizabeth Betty Dickman** (Vo)
2319 - **Mc Kellopp, Andy** (Vo)
2320 - **Mc Kelvey, John** (Vo)
2321 - **Mc Kendrick, Mike** (Gu, Ba, Orch)
2322 - **Mc Kenna, Aileen** (Vo)
2323 - **Mc Kenna, Catherine** (Vo)
2324 - **Mc Kenna, Charles** (Vo, Mu)
2325 - **Mc Kenna, Dave** (Pn)
2326 - **Mc Kenna, Florence** (Vo)
2327 - **Mc Kenna, Frances** (Unspecified)
2328 - **Mc Kenna, Genevieve** (Vo)
2329 - **Mc Kenna, Jean** (Vo)
2330 - **Mc Kenna, Joanne** (Vo)
2331 - **Mc Kenna, Johanna Leona** (Vo)
2332 - **Mc Kenna, John** (Tp, Vo)
2333 - **Mc Kenna, Margaret** (Vo)
2334 - **Mc Kenna, Martin Marty** (Vo)
2335 - **Mc Kenna, Mary** (Vo)
2336 - **Mc Kenna, Mary F.** (Vo)
2337 - **Mc Kenna, Thomas** (Vo)
2338 - **Mc Kenzie, Donald** (Xylophone)
2339 - **Mc Kenzie, Flossie** (Pn)
2340 - **Mc Kenzie, Lillian** (Vo)
2341 - **Mc Kenzie, Ray** (Vo)
2342 - **Mc Kenzie, Red** (Kazoo, Vo)
2343 - **Mc Kenzie, Viola** (Pn)
2344 - **Mc Kenzie, William** (Pn)
2345 - **Mc Kenzie, William Red** (Vo)

Once upon a time . . .

2346 - **Mc Keon, Alice** (Vo)
2347 - **Mc Keon, Dolores** (Vo)
2348 - **Mc Keon, Virginia** (Vo)
2349 - **Mc Keown, Harry** (Tp)
2350 - **Mc Keown, Louise E. "Squeeky"** (Vo, Unspecified)
2351 - **Mc Kettrick, Ann Versteeg** (Ch)
2352 - **Mc Kevitt, Mary Helen** (Vo)
2353 - **Mc Kewen, Robert** (Cl, Sax)
2354 - **Mc Kibbin, Donald** (Vo)
2355 - **Mc Kibbon, Al** (Db)
2356 - **Mc Kiernan, Mildred E.** (Vo)
2357 - **Mc Kim, Richard** (Unspecified)
2358 - **Mc Kinlay, Roberta** (Vo)
2359 - **Mc Kinley, Andrew** (Vo)
2360 - **Mc Kinley, Barry** (Vo)
2361 - **Mc Kinley, Eddie** (Vo)
2362 - **Mc Kinley, Marge** (Pn)
2363 - **Mc Kinley, Raymond, Ray** (Dr, Vo, Orch)
2364 - **Mc Kinney, Alexander** (Vo)
2365 - **Mc Kinney, Barbara** (Vo)
2366 - **Mc Kinney, Dorothy E. Dot** (Vo)
2367 - **Mc Kinney, Douglas** (Vo)
2368 - **Mc Kinney, Howard D.** (Mu)
2369 - **Mc Kinney, Jake** (Vo)
2370 - **Mc Kinney, John** (Vo)
2371 - **Mc Kinney, John** (Vo)
2372 - **Mc Kinney, Matthew Matt** (Vo)
2373 - **Mc Kinney, Nina Mae** (Vo)
2374 - **Mc Kinney, Robert** (Tb)
2375 - **Mc Kinney, Vera** (Vo)
2376 - **Mc Kinney, William** (Orch)
2377 - **Mc Kinny, Barbara** (Vo)
2378 - **Mc Kinny, Carol** (Vo)
2379 - **Mc Kinstry, F. Carroll** (Pn, Or)
2380 - **Mc Kinstry, Ray** (Sax)
2381 - **Mc Kissick, Norsalus** (Vo)
2382 - **Mc Kittrick, Anne Versteeg** (Pn, Ch)
2383 - **Mc Kittrick, Vernon** (Sax)
2384 - **Mc Klung, Marjorie** (Vo)
2385 - **Mc Knight, Anne** (Vo)
2386 - **Mc Knight, Blondelia** (Vo)
2387 - **Mc Knight, Dorothy** (Vo)
2388 - **Mc Knight, Eva** (Vo)
2389 - **Mc Knight, Joseph R.** (Vo)
2390 - **Mc Knight, Margaret** (Pn)
2391 - **Mc Knight, Nancy** (Perc)
2392 - **Mc Knight, Ruth Mc Iver** (Vo)
2393 - **Mc Kusick, Hal** (Cl, Sax)
2394 - **Mc Lachlan, Elaine** (Vo)
2395 - **Mc Lain, Betty** (Vo)
2396 - **Mc Lain, Charles Albert** (Vo, Ch)
2397 - **Mc Lane, Henrietta Lovelace** (Vo, Pn)
2398 - **Mc Lane, Ralph** (Cl)
2399 - **Mc Larand, Paul** (Sax)
2400 - **Mc Laren, Tom** (Unspecified)
2401 - **Mc Larity, Eric** (Orch)
2402 - **Mc Lauchlan, Murray** (Tb)
2403 - **Mc Laughlin, Andy** (Vo)
2404 - **Mc Laughin, Corrine** (Vo)
2405 - **Mc Laughlin, Edwin** (Vo)
2406 - **Mc Laughlin, Helen** (Vo)
2407 - **Mc Laughin, Jack** (Vi)
2408 - **Mc Laughlin, Jane** (Vo)
2409 - **Mc Laughlin, Jean** (Pn)
2410 - **Mc Laughlin, Jean R.** (Vo)
2411 - **Mc Laughlin, John** (Mu, Ly)
2412 - **Mc Laughlin, Kathleen Garland** (Unspecified)
2413 - **Mc Laughlin, Mac** (Sax)
2414 - **Mc Laughlin, Nancy** (Vo)
2415 - **Mc Lauglin, Robert** (Vo)
2416 - **Mc Lauglin, Thomas** (Vo)
2417 - **Mc Laurey, Kathleen Cornelia** (Vo)
2418 - **Mc Laurin, Bette** (Vo)
2419 - **Mc Laury, Tom** (Orch)
2420 - **Mc Lawler, Sarah** (Vo, Or)
2421 - **Mc Lean, Arthur** (Vi)
2422 - **Mc Lean, Cameron** (Vo)
2423 - **Mc Lean, Daisy** (Vo)
2424 - **Mc Lean, Edward** (Perc)
2425 - **Mc Lean, Harcourt** (Vi)
2426 - **Mc Lean, Harold** (Cl, Ho, Ob, Sax)
2427 - **Mc Lean, Jackie** (Orch)
2428 - **Mc Lean, Jimmy** (Gu)
2429 - **Mc Lean, Katherine** (Vl)
2430 - **Mc Lean, Mack** (Vo)
2431 - **Mc Lean, Norma** (Pn)
2432 - **Mc Lean, Ralph** (Cl)
2433 - **Mc Lean, Richard "Abba Labba"** (Pn)
2434 - **Mc Lean, Ross** (Vo)
2435 - **Mc Lellan, Joan** (Vo)
2436 - **Mc Lellan, Rodney** (Vo)
2437 - **Mc Lemore, Bill** (Sax)
2438 - **Mc Leod, Benjamin E.** (Sax)
2439 - **Mc Leod, Keith** (Pn, Or, Vibraphone)
2440 - **Mc Leod, Ruth Jane Ruthie** (Vo)
2441 - **Mc Lewis, Joe** (Tb)
2442 - **Mc Lin, Jimmy** (Gu)
2443 - **Mc Loud, Anson** (Vi, Orch)
2444 - **Mc Loughlin, Ann** (Vo)
2445 - **Mc Loughlin, Daniel** (Vo)
2446 - **Mc Loughlin, Joan** (Vo)
2447 - **Mc Loughlin, Kathleen** (Vo)
2448 - **Mc Loughlin, Margaret** (Vo)

Once upon a time . . .

2449 - **Mc Loughlin, Mary** (Vo)
2450 - **Mc Mahan, Coral** (Vo)
2451 - **Mc Mahan, Frank** (Perc)
2452 - **Mc Mahan, Hazel** (Pn)
2453 - **Mc Mahon, Alma** (Vo)
2454 - **Mc Mahon, Bill** (Db)
2455 - **Mc Mahon, Catherine Alice** (Vo)
2456 - **Mc Mahon, Coyal** (Vo)
2457 - **Mc Mahon, Daniel Francis Mac** (Unspecified)
2458 - **Mc Mahon, Daniel P.** (Vo)
2459 - **Mc Mahon, Helen** (Vo)
2460 - **Mc Mahon, Joan** (Vo)
2461 - **Mc Mahon, John** (Vo, Tp)
2462 - **Mc Mahon, Larry** (Orch)
2463 - **Mc Mahon, Martha** (Vo)
2464 - **Mc Mahon, Muriel** (Vo)
2465 - **Mc Mahon, Regina** (Vo)
2466 - **Mc Mahon, Richard** (Vo)
2467 - **Mc Mahon, Rod** (Vo)
2468 - **Mc Mahon, Rose** (Vo)
2469 - **Mc Mann, Joan** (Vo)
2470 - **Mc Mann, Marie** (Vo)
2471 - **Mc Mann, Neysa** (Vo)
2472 - **Mc Mann, Stagg** (Ha)
2473 - **Mc Manus, Al** (Vo)
2474 - **Mc Manus, George** (Sax)
2475 - **Mc Manus, James** (Vo)
2476 - **Mc Manus, Marian** (Vo)
2477 - **Mc Manus, Mary** (Vo)
2478 - **Mc Manus, Wallace** (Har)
2479 - **Mc Math, Virginia Katherine "Ginger Rogers"** (Vo)
2480 - **Mc Mechen, June** (Vo)
2481 - **Mc Meckin, Elnora** (Vo)
2482 - **Mc Menemon, James** (Vo)
2483 - **Mc Michael, Joe W.** (Vo)
2484 - **Mc Michael, George Edward "Judd"** (Vo)
2485 - **Mc Michael, Ted** (Vo)
2486 - **Mc Mickle, Dale Mickey** (Tp)
2487 - **Mc Millan, Elizabeth** (Vo)
2488 - **Mc Millan, George** (Ob)
2489 - **Mc Millan, Myron** (Pn)
2490 - **Mc Millan, Robert** (Vo)
2491 - **Mc Millan, Vic** (Db)
2492 - **Mc Monagle, Monnie** (Vo)
2493 - **Mc Moon, Cosme** (Pn, Mu)
2494 - **Mc Mullan, Pauline** (Vo)
2495 - **Mc Mullen, Chynthia Adele** (Vo)
2496 - **Mc Mullen, Eldon** (Vo, Ch)
2497 - **Mc Mullen, Jean** (Vo)
2498 - **Mc Mullen, Virginia** (Vo)
2499 - **Mc Murray, Loren** (Sax)
2500 - **Mc Murray, Nan N.** (Vo)
2501 - **Mc Murrer, Louis P.** (Vo)
2502 - **Mc Murrin, Hal** (Vo)
2503 - **Mc Nabb, Joan** (Cl)
2504 - **Mc Nair, Dolores** (Vo)
2505 - **Mc Nally, Dominic** (Vo)
2506 - **Mc Nally, Dorothy Gertrude** (Vo)
2507 - **Mc Nally, Joan F.** (Vo)
2508 - **Mc Nally, John Jack** (Unspecified)
2509 - **Mc Nally, Joseph** (Vo)
2510 - **Mc Nally, Mary** (Song Stylist, Pn)
2511 - **Mc Nally, Portia** (Vo)
2512 - **Mc Nally, Thomas** (Unspecified)
2513 - **Mc Namara, Eleanor** (Vo)
2514 - **Mc Namara, Helen** (Vo)
2515 - **Mc Namara, Joseph** (Vo)
2516 - **Mc Namara, Mary Elizabeth** (Unspecified)
2517 - **Mc Namara, Richard D.** (Vo)
2518 - **Mc Namara, Robert** (Vo)
2519 - **Mc Namara, Terence** (Vo)
2520 - **Mc Namara, Vera E.** (Vo)
2521 - **Mc Namara, William** (Cymbal, Dr)
2522 - **Mc Namee, Graham** (Vo)
2523 - **Mc Nary, Blanche Grace** (Vo)
2524 - **Mc Nary, Elizabeth** (Vo)
2525 - **Mc Naughton, Ivan** (Pn)
2526 - **Mc Neal, Alice** (Pn, Or)
2527 - **Mc Neal, David** (Db, Vo)
2528 - **Mc Neal, Edward** (Vo)
2529 - **Mc Neal, James** (Sax)
2530 - **Mc Neal, J. Douglas** (Pn, Or)
2531 - **Mc Neal, Ruth** (Vo)
2532 - **Mc Near, George** (Vo)
2533 - **Mc Neely, "Big Jay"** (Sax)
2534 - **Mc Neil, Bernice** (Pn)
2535 - **Mc Neil, Claudia** (Song Stylist)
2536 - **Mc Neil, Evangeline Duff** (Har)
2537 - **Mc Neil, Lawrence** (Pn)
2538 - **Mc Neil, Ryta A.** (Vo)
2539 - **Mc Neill, Charles J.** (Gu, Ba, Mu)
2540 - **Mc Neill, Don** (Unspecified)
2541 - **Mc Neill, Sam** (Gu, Ba)
2542 - **Mc Neilly, Dorothy** (Vo)
2543 - **Mc New, La Prelle** (Vo)
2544 - **Mc Nichol, Jeanne T.** (Vo)
2545 - **Mc Nicholas, James** (Vo)
2546 - **Mc Nicholas, Mae M.** (Vo)
2547 - **Mc Niff, Anne Marie** (Vo)
2548 - **Mc Noble, Edward** (Vo)
2549 - **Mc Nully, Helen** (Vo)
2550 - **Mc Nulty, Bill** (Vo)
2551 - **Mc Nulty, Marcella** (Vo)

Once upon a time . . .

2552 - **Mc Nulty, Marie E.** (Vo)
2553 - **Mc Nulty, Owen Patrick Eugene "Dennis Day"** (Vo)
2554 - **Mc Nulty, Pete** (Vo)
2555 - **Mc Nulty, Tom** (Unspecified)
2556 - **Mc Nulty, Virginia** (Vo)
2557 - **Mc Partin, Charles** (Vo)
2558 - **Mc Partland, Dick** (Vo, Ch)
2559 - **Mc Partland, Doris** (Vo)
2560 - **Mc Partland, Jimmy** (Orch, Tp)
2561 - **Mc Partland, Margaret Marian** (Pn)
2562 - **Mc Phail, Douglas** (Vo)
2563 - **Mc Phail, Jimmy** (Vo)
2564 - **Mc Phail, Lindsey** (Mu, Ly, Arr)
2565 - **Mc Phee, Colin** (Pn)
2566 - **Mc Phee, Ellen** (Vo)
2567 - **Mc Phee, Ralph** (Tp)
2568 - **Mc Pheeters, Harold** (Unspecified)
2569 - **Mc Pheeters, Shirley** (Unspecified)
2570 - **Mc Pherson, Bertha** (Vo)
2571 - **Mc Pherson, Egbert (Nanki-Poo)** (Vo)
2572 - **Mc Pherson, Joseph** (Vo)
2573 - **Mc Pherson, Norman** (Tu)
2574 - **Mc Pherson, Richard "Cecil Mack"** (Mu)
2575 - **Mc Pherson, Stella** (Vo)
2576 - **Mc Philliamy, Frederick W.** (Vo)
2577 - **Mc Quade, Mary** (Vo)
2578 - **Mc Quade, Trudy** (Vo)
2579 - **Mc Quater, Matthew** (Vo)
2580 - **Mc Quater, Tommy** (Tp)
2581 - **Mc Quatters, Arthur** (Vo)
2582 - **Mc Queen, Anna** (Vo)
2583 - **Mc Queen, Jackson "Flap"** (Gu, Ba, Db, Uk, Sax)
2584 - **Mc Queen, William** (Vo)
2585 - **Mc Rae, Carmen Mercedes** (Vo, Pn)
2586 - **Mc Rae, Dana** (Vo)
2587 - **Mc Rae, Dave** (Mu, Sax)
2588 - **Mc Rae, Gordon** (Vo)
2589 - **Mc Rea, Gordon** (Pn, Cl, Sax)
2590 - **Mc Rea, Floyd "Buddy"** (Vo)
2591 - **Mc Rae, Sybil** (Unspecified)
2592 - **Mc Rea, Theodore Teddy Ted "Mr. Bear"** (Sax, Orch, Arr, Mu)
2593 - **Mc Reynolds, Guy** (Sax)
2594 - **Mc Shane, Mary Agnes** (Vo)
2595 - **Mc Shann, Jay "Hootie"** (Vo, Orch, Pn)
2596 - **Mc Shea, Ann** (Vo)
2597 - **Mc Sherry, William Patrick** (Vo)
2598 - **Mc Sorley, Patricia** (Vo)
2599 - **Mc Spadden, Robert** (Vo)
2600 - **Mc Swain, Augusta** (Pn)
2601 - **Mc Taggart, Helen** (Vo)
2602 - **Mc Taggart, Robert** (Vi)
2603 - **Mc Tell, Blind "Willie" "Sammy Barrelhouse"** (Vo, Gu)
2604 - **Mc Tigue, James** (Cl)
2605 - **Mc Vea, Jack** (Cl, Sax, Orch)
2606 - **Mc Vea, Satchel** (Gu, Ba)
2607 - **Mc Veigh, James** (Vo)
2608 - **Mc Veigh, Josephine** (Vo, Ch, Orch)
2609 - **Mc Veigh, Thomas** (Vo)
2610 - **Mc Veil, Lindsay** (Ly, Mu)
2611 - **Mc Vey, Kathryn** (Vo)
2612 - **Mc Vey, Mary Ellen** (Vo)
2613 - **Mc Vicker, Robert C.** (Vo)
2614 - **Mc Vittie, Catherine** (Vo)
2615 - **Mc Washington, Willie** (Vo, Dr)
2616 - **Mc Williams, Ernest** (Vo)
2617 - **Mc Williams, Harry K.** (Vo)
2618 - **Mc Williams, Helen** (Vo)
2619 - **Mc Williams, Helene** (Pn)
2620 - **Mc Williams, Nancy Hope** (Vo)
2621 - **Meacham, Elizabeth** (Vo)
2622 - **Mead, Eleanor E.** (Vo)
2623 - **Mead, George Jr.** (Pn, Mu, Or, Ch, Orch)
2624 - **Mead, Jack** (Vo)
2625 - **Mead, Louise** (Vo)
2626 - **Mead, Ralph Adolph** (Unspecified)
2627 - **Meadar, Joan** (Vo)
2628 - **Meade, Gloria** (Vo)
2629 - **Meade, James** (Vo)
2630 - **Meade, Joyce** (Vo)
2631 - **Meade, Ralph** (Vo)
2632 - **Meade, Raymond** (Tp)
2633 - **Meade, Sterling** (Vo)
2634 - **Meade, Thomas Jr.** (Vo)
2635 - **Meader, George A.** (Vo)
2636 - **Meader, William** (Mu)
2637 - **Meador, Louis** (Unspecified)
2638 - **Meadors, Cecil K.** (Sax)
2639 - **Meadows, Frankie** (Vo)
2640 - **Meadows, Fred** (Mu, Ly)
2641 - **Meagher, Catherine Sheila** (Vo)
2642 - **Meakin, Jack** (Mu, Orch)
2643 - **Mealy, Everett** (Vo)
2644 - **Meanen, John** (Vo)
2645 - **Meaney, Allen** (Vo)
2646 - **Meaney, Arthur** (Vo)
2647 - **Meaney, Robert** (Tb)
2648 - **Means, Billie Jane** (Vo)
2649 - **Means, Charlie Bell** (Vo)
2650 - **Means, Marguerite** (Vo)
2651 - **Means, Maxine** (Vo)
2652 - **Mearlein, Emily** (Vo)
2653 - **Mearns, Lucille** (Vi)

Once upon a time . . .

2654 - **Mears, Martha** (Vo)
2655 - **Mecca, Ann** (Vo)
2656 - **Meckes, Vivian** (Vo)
2657 - **Mecking, J. Garvin** (Vo)
2658 - **Mecking, Patricia Pat** (Vo)
2659 - **Mecklenburg, Ruth** (Vo)
2660 - **Meconi, Paul F.** (Vo)
2661 - **Medad, Eleanor** (Vo)
2662 - **Medford, Daisy** (Pn, Or)
2663 - **Medford, Sylvia** (Vi)
2664 - **Mediavilla, Mary** (Vo)
2665 - **Medina, Francisco** (Cl)
2666 - **Meditz, Mildred** (Vo)
2667 - **Medjuck, Dorothy** Orch)
2668 - **Medlin, Joe** (Vo)
2669 - **Medlin, Matty** (Gu, Uk)
2670 - **Medlock, Herbert** (Unspecified)
2671 - **Medlock, James** (Vo)
2672 - **Mednick, Selma** (Vo)
2673 - **Mednikoff, Nicolai** (Pn)
2674 - **Medoff, David** (Vo)
2675 - **Medsger, Carol** (Vo)
2676 - **Medwin, Daniel** (Vo)
2677 - **Meeder, William** (Or)
2678 - **Meehan, Agnes** (Vo)
2679 - **Meehan, Harry** (Vo)
2680 - **Meehan, James "Jimmy"** (Vo)
2681 - **Meehan, John** (Vo)
2682 - **Meehan, Saraann** (Vo)
2683 - **Meehan, Stanley** (Vo)
2684 - **Meehan, Thomas C.** (Mu, Ly)
2685 - **Meek, Mary** (Vo)
2686 - **Meek, Priscilla** (Vo)
2687 - **Meeker, Doris** (Vi)
2688 - **Meeker, Drhu** (Cl)
2689 - **Meeker, Elizabeth** (Vo)
2690 - **Meeker, Jess** (Pn, Mu)
2691 - **Meeker, Mary Louise** (Vo)
2692 - **Meekin, Jackie** (On, Arr)
2693 - **Meeks, Mary E.** (Vo)
2694 - **Meeks, Nat** (Tp)
2695 - **Meenan, Thomas Peter "Big Tom"** (Unspecified)
2696 - **Meeres, Paul** (Dr)
2697 - **Meeropal, "Lewis Allan"** (Ly, Mu)
2698 - **Meers, Clay** (Vo)
2699 - **Meeske, Joan L.** (Vo)
2700 - **Megani, Pete** (Unspecified)
2701 - **Megarity, Peggy** (Vo)
2702 - **Megaw, John E.** (Vo)
2703 - **Megerle, Jeanne-Beryl** (Vo)
2704 - **Megna, Sarah** (Vo)
2705 - **Megro, Joe** (Sax)
2706 - **Megson, Fred** (Tb)
2707 - **Mehegan, Johnny** (Pn)
2708 - **Mehlman, Leah** (Pn)
2709 - **Mehlman, Robert** (Unspecified)
2710 - **Mehm, Ferdinand** (Vi)
2711 - **Mehring, Ruth** (Vo)
2712 - **Mehring, Walter** (Unspecified)
2713 - **Mehrtens, Helen** (Vo)
2714 - **Meibes, Ellen Wilson** (Vo)
2715 - **Meier, Louis A.** (Vo)
2716 - **Meighan, Clyde** (Vo)
2717 - **Meija, Carlos** (Perc, Conga)
2718 - **Meillard, Lucette** (Vi)
2719 - **Meilor, Sergei** (Vo)
2720 - **Meinzer, Ruth Mildred** (Vo)
2721 - **Meir, Jean** (Har)
2722 - **Meisel, Elaine** (Pn)
2723 - **Meisel, Herman** (Pn)
2724 - **Meisel, Kenny** (Tb, Mu)
2725 - **Meisel, Marie R.** (Vo)
2726 - **Meiseles, Anna** (Vo)
2727 - **Meiselman, Newton** (Vo)
2728 - **Meisels, Florence C.** (Vo)
2729 - **Meiser, Edith** (Vo)
2730 - **Meisle, Kathryn** (Vo)
2731 - **Meisner, Joe** (Sax)
2732 - **Meissner, Fritz** (Vo)
2733 - **Meiszner, John** (Fl)
2734 - **Meiszner, Louise** (Pn)
2735 - **Meitland, Leo** (Pn)
2736 - **Meizel, Lillian E.** (Unspecified)
2737 - **Meja, Teresa** (Vo)
2738 - **Melady, John** (Tp)
2739 - **Melancrino, George** (Pn, Arr)
2740 - **Melander, Robert** (Vo)
2741 - **Melari, Richard** (Vo)
2742 - **Melba, Robert** (Cl)
2743 - **Melba, Stanley** (Orch)
2744 - **Melbourne, Jean** (Vo)
2745 - **Melchers, John** (Vo)
2746 - **Melchior, Lauritz** (Vo)
2747 - **Melchiore, Domizio** (Pn, Acc)
2748 - **Melchore, Elizabeth R.** (Vo)
2749 - **Melconian, Arax** (Vo)
2750 - **Meldonian, Dick** (Sax)
2751 - **Melendez, Eleuterio** (Mellophone)
2752 - **Melendez, Francisco** (Mellophone)
2753 - **Melendez, Maria** (Vo)
2754 - **Melendez, Toni** (Vo)
2755 - **Melendy, Clyde** (Gu, Man, Ba)
2756 - **Meleney, Douglas** (Cl)
2757 - **Meli, Anthony** (Vo)
2758 - **Meli, José** (Orch)

Once upon a time . . .

2759 - **Meli, Joseph A. Jr.** (Gu)
2760 - **Melia, Lou** (Gu)
2761 - **Melick, Alice** (Vo)
2762 - **Melis, Jose** (Pn, Orch)
2763 - **Melis, Nicola** (Vo)
2764 - **Melissari, Frances** (Pn)
2765 - **Mellady, Betty** (Vo)
2766 - **Mellè, Gil** (Sax)
2767 - **Melleby, Florence** (Vo)
2768 - **Melledy, Marian** (Vo)
2769 - **Meller, Mischa** (Pn)
2770 - **Mellett, Michael** (Vo)
2771 - **Mellicker, Martin C.** (Vo)
2772 - **Mellin, Robert** (Mu, Ly)
2773 - **Mellinger, Eleanor** (Har)
2774 - **Mellish, Mary** (Vo)
2775 - **Mellon, Alfred** (Vo)
2776 - **Mellon, Lawrence** (Pn)
2777 - **Mellone, Santo** (Ho)
2778 - **Mellor, Arthur** (Tp)
2779 - **Mellor, Frank** (Vo)
2780 - **Mellor, Walt** (Sax, Orch)
2781 - **Melman, Mikey** (Sax)
2782 - **Melnick, Esther** (Vo)
2783 - **Melnick, F. Elise** (Vo)
2784 - **Melnick, Sylvia** (Pn)
2785 - **Melnik, Bertha** (Pn)
2786 - **Melnikoff, Harry** (Vi)
2787 - **Melnikoff, Peter** (Pn)
2788 - **Meloney, Barbara** (Vo)
2789 - **Melrose, Bert** (Vo)
2790 - **Melrose, David** (Vo)
2791 - **Melrose, Frank** (Pn)
2792 - **Melrose, Helen** (Vo)
2793 - **Melrose, Walter** (Ly)
2794 - **Melsher, Irving** (Mu)
2795 - **Melsom, Henrietta** (Vo)
2796 - **Melter, Rose** (Vo)
2797 - **Melton, Ben** (Vo)
2798 - **Melton, James** (Vo)
2799 - **Meltz, Roberta** (Vo)
2800 - **Meltzer, Cora** (Vo)
2801 - **Meltzer, Helene F.** (Vo)
2802 - **Meltzer, Leona** (Pn)
2803 - **Meltzer, Marilyn** (Vo)
2804 - **Meltzer, Mark** (Vo)
2805 - **Melvil, Harold** (Vo)
2806 - **Melville, Dorothy Joyce** (Pn)
2807 - **Melville, June** (Vo)
2808 - **Melville, Rose** (Vo)
2809 - **Melvin, Jack** (Orch)
2810 - **Melvin, John** (Vo)
2811 - **Memet, Vincent** (Vo)
2812 - **Menair, Cecil** (Vo)
2813 - **Mencher, Murray "Ted Murry"** (Pn, Mu)
2814 - **Mendel, Andre** (Vo)
2815 - **Mendel, Arthur** (Ch)
2816 - **Mendel, George W.** (Vo)
2817 - **Mendel, Samuel** (Vo)
2818 - **Mendelow, Miriam L.** (Vo)
2819 - **Mendelsohn, Arthur Art** (Sax)
2820 - **Mendelsohn, Felix Robert** (Ce)
2821 - **Mendelsohn, Mae** (Vo)
2822 - **Mendelsohn, Ronald** (Unspecified)
2823 - **Mendelson, Jaques Arko** (Mu, Ly)
2824 - **Mendelson, Joseph** (Vo)
2825 - **Mendelson, Lillian** (Vo)
2826 - **Mendelson, Stanley** (Pn)
2827 - **Mendez, Roger** (Orch)
2828 - **Mendoza, David** (Vi, Mu, Orch)
2829 - **Mendi, Mickey** (Db)
2830 - **Mendler, Andrew** (Vo)
2831 - **Mendler, James** (Vo)
2832 - **Mendler, Richard** (Vo)
2833 - **Mendler, Shirley Irene** (Vo)
2834 - **Mendoza, Lydia** (Vo, Gu)
2835 - **Menendez, Nilo** (Orch)
2836 - **Menga, Robert** (Vi)
2837 - **Menge, Speedy** (Tp)
2838 - **Mengelberg, Willem** (Vo, Ch, Orch)
2839 - **Mengers, Susi** (Vo)
2840 - **Menhennick, C. R.** (Vi)
2841 - **Menk, Mery** (Pn)
2842 - **Menken, Josephine** (Vo)
2843 - **Menna, Angelina** (Vo)
2844 - **Menna, Carmela M.** (Vo)
2845 - **Menne, Vivien** (Vo)
2846 - **Mennel, Katherine** (Vo)
2847 - **Mennella, Joseph W.** (Tp)
2848 - **Mennen, George** (Gu)
2849 - **Mennie, Eleanor** (Vo)
2850 - **Menning, Harold** (Db, Orch)
2851 - **Menning, Peter** (Mu)
2852 - **Menotti, Gian Carlo** (Pn, Mu, Ly)
2853 - **Menotti, Tatiana** (Vo)
2854 - **Menphis, Minnie** (Vo, Gu, Ly)
2855 - **Mensch, Sam** (Pn, Or)
2856 - **Menschel, Lou** (Vo)
2857 - **Mensies, James** (Pn)
2858 - **Mensing, Robert** (Vo)
2859 - **Menthe, Herma** (Pn)
2860 - **Mention, Thomas A.** (Vo)
2861 - **Menuhin, Hephzibah** (Pn)
2862 - **Menuhin, Yehudi** (Vi)
2863 - **Menz, Clifford** (Vo)
2864 - **Menz, Meta** (Perc)

Once upon a time . . .

2865 - **Menzel, Grete** (Vo)
2866 - **Meola, Rosa** (Vo)
2867 - **Meoux, Leora** (Sax)
2868 - **Mera, Alvarez Manolo** (Vo)
2869 - **Mera, Louis** (Vo)
2870 - **Merante, Valentino** (Unspecified)
2871 - **Merarimore, Joy** (Pn)
2872 - **Merber, Fillmore** (Unspecified)
2873 - **Mercadante, Dominic** (Vo)
2874 - **Mercado, Angel** (Orch)
2875 - **Mercado, Thomas** (Vo, Mar)
2876 - **Merceante, Frank** (Db)
2877 - **Mercedes, Eileen** (Vo)
2878 - **Mercer, Ernestine** (Vo)
2879 - **Mercer, Frances Mary** (Vo)
2880 - **Mercer, John Herndon Johnny** (Vo, Pn, Mu, Ly)
2881 - **Mercer, Lillian** (Pn)
2882 - **Mercer, Mabel** (Vo)
2883 - **Mercer, Mary Ann** (Vo)
2884 - **Mercer, Mildred** (Vo)
2885 - **Mercer, Ruby** (Vo)
2886 - **Mercer, William F. Jr** (Vo)
2887 - **Merchant, Mary Jane** (Pn, Vo)
2888 - **Mercier, Bette** (Vo)
2889 - **Mercier, Blanche** (Vo)
2890 - **Merckel, Henry** (Vo)
2891 - **Mercur-Burton, Florence** (Pn)
2892 - **Mercurio, Michael** (Cl, Sax)
2893 - **Mercurio, Seb** (Vi)
2894 - **Mercurio, Walter** (Tb)
2895 - **Meredith, Audrey** (Vo)
2896 - **Meredith, "Brought Edwards"** (Mu)
2897 - **Meredith, Gail** (Vo)
2898 - **Meredith, June** (Pn)
2899 - **Meredith, Louis** (Vo)
2900 - **Meredith, Suzette** (Vo)
2901 - **Merenguito, Andres** (Tp)
2902 - **Mergliano, Joseph** (Vo)
2903 - **Mergman, Ethel** (Vo)
2904 - **Merian, Leon** (Tp)
2905 - **Meringer, Erno** (Vo)
2906 - **Merkatz, Jerome** (Vo)
2907 - **Merkel, Frederick** (Cl)
2908 - **Merkel, Jay** (Unspecified)
2909 - **Merker, Mary** (Vo)
2910 - **Merkert, Rita Marie** (Vo)
2911 - **Merket, Raymond** (Vo)
2912 - **Merklen, Kenneth** (Vo)
2913 - **Merkley, Janice** (Vo)
2914 - **Merlau, Beatrice** (Cl)
2915 - **Merle, Alcock** (Vo)
2916 - **Merle, George** (Mu)
2917 - **Merle, John** (Mu)
2918 - **Merle, Nancy Smith** (Vo)
2919 - **Merli, Enrico** (Vo)
2920 - **Merlin, Deborah** (Vo)
2921 - **Merlin, Ving** (Orch)
2922 - **Merlino, Gene** (Sax)
2923 - **Merman, Ethel** (Vo)
2924 - **Merman, Ruth** (Vo)
2925 - **Mernick, Jacqueline** (Vo)
2926 - **Mero-Irion, Yolanda** (Pn)
2927 - **Meroff, Benny** (Mu, Orch)
2928 - **Merola, Dorothy N.** (Vo)
2929 - **Merolla, William J.** (Unspecified)
2930 - **Merolle, Anna** (Vo)
2931 - **Merova, Maria** (Pn)
2932 - **Merran, Sally** (Vo)
2933 - **Merrell, Robert** (Tp)
2934 - **Merriam, Delia** (Vo)
2935 - **Merrian, Harold** (Unspecified)
2936 - **Merrick, Dick** (Vo)
2937 - **Merrick, Mahlon** (Mu, Orch)
2938 - **Merrick, Rosetta** (Vo)
2939 - **Merrick, Walter** (Pn, Ly, Mu)
2940 - **Merridy, Jack E.** (Vi, Vo)
2941 - **Merridy, Verdell** (Pn)
2942 - **Merrill, Blanche** (Ly)
2943 - **Merrill, Clarice** (Vo)
2944 - **Merrill, Ellen** (Vo)
2945 - **Merrill, Helen** (Vo)
2946 - **Merrill, Jean** (Vo)
2947 - **Merrill, Joan** (Vo)
2948 - **Merrill, Julia** (Vo)
2949 - **Merrill, Mary Margaret** (Vo)
2950 - **Merrill, Reggie** (Sax, Cl)
2951 - **Merrill, Robert** (Vo)
2952 - **Merrill, Winifred** (Vi)
2953 - **Merrill, William P.** (Mu)
2954 - **Merriman, Nan** (Vo)
2955 - **Merrimen, Dana S.** (Orch)
2956 - **Merrimore, Joy** (Pn)
2957 - **Merritt, Anne** (Vo, Ch)
2958 - **Merritt, Elaine** (Vo)
2959 - **Merritt, Helen** (Vo)
2960 - **Merritt, Jymie** (Db)
2961 - **Merritt, Miles** (Tp)
2962 - **Merritt, Nancy** (Vo)
2963 - **Merritt, Ruth** (Vo)
2964 - **Merritte, Therese Terry** (Vo)
2965 - **Merriweather, Major "Big Maceo"** (Vo, Pn)
2966 - **Merron, Grace** (Vo)
2967 - **Merry, Alcee** (Vo)
2968 - **Merry, Elmer** (Gu, Ba)

Once upon a time . . .

2969 - **Mershon, Gil** (Vo)
2970 - **Mertens, Agnes Joan** (Vo)
2971 - **Mertis, Rafael** (Pn)
2972 - **Mertuta, Charlene** (Unspecified)
2973 - **Mertz, Harvey W.** (Unspecified)
2974 - **Mertz, John** (Vo)
2975 - **Mertz, Paul** (Pn)
2976 - **Mervish, Mary** (Vo)
2977 - **Merwin, Carol** (Vo)
2978 - **Merwin, Gladys** (Vo)
2979 - **Merwin, William** (Vo, Tp)
2980 - **Merx, Hans** (Vo)
2981 - **Mery, Beatrice** (Vo)
2982 - **Merz, Esther** (Db)
2983 - **Meshejian, George** (Ho)
2984 - **Mesheux, Oliver Rev** (Tp)
2985 - **Mesick, Donald** (Tp)
2986 - **Mesinger, Frederick Fred** (Vo)
2987 - **Mesirov, Milton "Mezz Mezzrow"** (Cl, Sax, Orch)
2988 - **Meskill, Jack** (Ly)
2989 - **Mesmer, Shirley** (Vi)
2990 - **Mesrobian, Marie** (Vo)
2991 - **Message, Justine** (Pn)
2992 - **Messana, Joseph** (Pn)
2993 - **Messano, Marie** (Unspecified)
2994 - **Messer, Evelyn** (Vo)
2995 - **Messina, Maria** (Vo)
2996 - **Messina, Mary** (Vo)
2997 - **Messines, Lenore** (Vo)
2998 - **Messinetti, Gloria** (Vo)
2999 - **Messiter, Arthur** (Unspecified)
3000 - **Messler, Harold** (Vo)
3001 - **Messler, Seymour** (Vo)
3002 - **Messner, Bud** (Orch)
3003 - **Messner, Dick** (Pn, Orch)
3004 - **Messner, Johnny** (Vi, Orch)
3005 - **Mestechkin, Elfrieda** (Vi)
3006 - **Mestechkin, Jacob** (Vi)
3007 - **Metaxa, George** (Vo)
3008 - **Metcalf, Louis** (Tp, Co)
3009 - **Metcalf, Pauline** (Vo)
3010 - **Metechin, Elfrieda Bos** (Vi)
3011 - **Meth, Max** (Vi, Orch)
3012 - **Metlicka, Albert J.** (Vo)
3013 - **Mettler, Ethel Charlotte** (Vo)
3014 - **Mettome, Douglas Doug** (Tp)
3015 - **Metz, Carl** (Vo)
3016 - **Metz, Jean** (Vo)
3017 - **Metz, Lucius** (Vo)
3018 - **Metz, Reuben** (Vl)
3019 - **Metz, Theodore A.** (Mu, Vi)
3020 - **Metzer, Aurora R.** (Vi, Vo)
3021 - **Metzger, Barbara Mary** (Vo)
3022 - **Metzger, Ras** (Ly)
3023 - **Metzler, Carol Anne** (Vo)
3024 - **Meusel, Lucille** (Vo)
3025 - **Mexal, Virginia Beverly** (Vo)
3026 - **Meyer, Albert** (Vo)
3027 - **Meyer, Alton** (Pn)
3028 - **Meyer, Audrey** (Unspecified)
3029 - **Meyer, Barbara A.** (Pn)
3030 - **Meyer, Betty Ann** (Vo)
3031 - **Meyer, Bob** (Perc)
3032 - **Meyer, Charlton** (Pn)
3033 - **Meyer, Carl W.** (Sax)
3034 - **Meyer, Doris** (Vo)
3035 - **Meyer, Dorothy, V.** (Vo)
3036 - **Meyer, Ernest** (Vo)
3037 - **Meyer, Eugene J.** (Vo)
3038 - **Meyer, Frederick** (Cl)
3039 - **Meyer, George** (Vo)
3040 - **Meyer, Gerhard A.** (Vo)
3041 - **Meyer, Gilbert Gil** (Vo)
3042 - **Meyer, Gus Jr.** (Orch)
3043 - **Meyer, Harry W.** (Orch)
3044 - **Meyer, Herbert F.** (Unspecified)
3045 - **Meyer, Jean** (Vo)
3046 - **Meyer, Joseph** (Vo)
3047 - **Meyer, Lois** (Vo)
3048 - **Meyer, Marjorie** (Vo)
3049 - **Meyer, Marylin** (Pn)
3050 - **Meyer, Patricia Pat** (Vo)
3051 - **Meyer, Paul** (Pn)
3052 - **Meyer, Peter** (Vo)
3053 - **Meyer, Robert F.** (Vo)
3054 - **Meyer, Royal G.** (Vo)
3055 - **Meyer, Ruth Jane** (Vo)
3056 - **Meyer, Ryth** (Cl)
3057 - **Meyer, Sylvia** (Vi, Har)
3058 - **Meyer, Virginia Florence** (Vo)
3059 - **Meyerhoff, Eileen** (Vo)
3060 - **Meyerhoff, Joseff** (Vo)
3061 - **Meyerowitz, Jan** (Mu)
3062 - **Meyers, Anna** (Vo)
3063 - **Meyers, Benjamin** (Pn)
3064 - **Meyers, Bubsy** (Mu, Vo)
3065 - **Meyers, Bumps** (Sax)
3066 - **Meyers, Eddie** (Tp)
3067 - **Meyers, Eddie** (Db)
3068 - **Meyers, Edward** (Vo)
3069 - **Meyers, Ernest** (Db, Vo)
3070 - **Meyers, Evelyn** (Unspecified)
3071 - **Meyers, Jay** (Pn, Acc)
3072 - **Meyers, John** (Vi)
3073 - **Meyers, Miriam** (Pn)

Once upon a time . . .

3074 - **Meyers, Wilson** (Db, Vo)
3075 - **Mezey, James Jim** (Ha)
3076 - **Mezo, Joseph** (Vo)
3077 - **Mezzacappa, Louise** (Vo)
3078 - **Mezzatesta, Joseph** (Vo)
3079 - **Mezzone, Lucy** (Vo)
3080 - **Mezzulli, Theresa** (Vo)
3081 - **Mianns, Moses** (Dr)
3082 - **Miano, Marie Rose** (Vo)
3083 - **Miano, Michael** (Vo)
3084 - **Micalowsky, Murray** (Vo)
3085 - **Micceri, Joseph** (Vi)
3086 - **Micci, Alfio** (Vi)
3087 - **Miccoli, Philomena** (Vo)
3088 - **Miceli, Frances** (Vo)
3089 - **Michabofsky, Mollie** (Vo)
3090 - **Michado, Mimi** (Vo)
3091 - **Michael, Blanche** (Pn)
3092 - **Michael, Mike** (Orch)
3093 - **Michael, Susie** (Pn)
3094 - **Michael, William** (Pn)
3095 - **Michaels, Anna** (Vo)
3096 - **Michaels, Eddy** (Vo)
3097 - **Michaels, Gene** (Cn)
3098 - **Michaels, Kate** (Or)
3099 - **Michaels, Kiki A.** (Vo)
3100 - **Michaels, Larry** (Unspecified)
3101 - **Michaels, Mike** (Tb)
3102 - **Michaels, Ray** (Dr)
3103 - **Michaels, Violet** (Vo)
3104 - **Michaelson, Bobby** (Db)
3105 - **Michalak, Doris** (Vo)
3106 - **Michalesko, Michal** (Vo)
3107 - **Michalove, Edwin** (Ly)
3108 - **Michel, Arthur H.** (Vo)
3109 - **Michel, Charles** (Bells)
3110 - **Michel, Diane** (Vo)
3111 - **Michel, Emily** (Vo)
3112 - **Michel, Georgette** (Vo)
3113 - **Michel, Mary** (Vi)
3114 - **Michel, Trudy** (Vo)
3115 - **Michelagnoli, Victor** (Unspecified)
3116 - **Michelangeli, Arturo Benedetti** (Pn)
3117 - **Michele, Phil** (Vo)
3118 - **Michelich, Ed** (Db)
3119 - **Michelini, Alma** (Vo)
3120 - **Michell, Paul** (Orch)
3121 - **Michelot, Pierre** (Db)
3122 - **Michelsen, John** (Vo)
3123 - **Michelson, Bertha** (Pn)
3124 - **Michelson, Henrietta** (Pn)
3125 - **Michna, Marienka Mary** (Pn)
3126 - **Michnoff, Leo** (Vo)
3127 - **Michta, John "J. J."** (Unspecified)
3128 - **Mick, Rudy** (Co, Tp)
3129 - **Mickalove, Edwin B.** (Ly)
3130 - **Mickens, Herbert** (Co)
3131 - **Micklin, Harold** (Vi)
3132 - **Middlebrooks, Dorothy** (Vi)
3133 - **Middlekoop, Joannis** (Vo)
3134 - **Middlemiss, Martha** (Vo)
3135 - **Middlemiss, Rita Angela** (Vo)
3136 - **Middleton, Adrienne Bunnie** (Vo)
3137 - **Middleton, Anita** (Pn)
3138 - **Middleton, Betty** (Vo)
3139 - **Middleton, Genevieve Roberta** (Vo)
3140 - **Middleton, Jimmy** (Db)
3141 - **Middleton, Scott** (Mu)
3142 - **Middleton, Tony** (Vo)
3143 - **Middleton, Velma Thelma** (Vo)
3144 - **Midmay, Audrey** (Vo)
3145 - **Miele, Dina** (Vo)
3146 - **Miele, Frank** (Vo)
3147 - **Miele, Jessie** (Vo)
3148 - **Miele, Santina** (Pn)
3149 - **Mielke, Bob** (Tb)
3150 - **Mielke, Marcella E.** (Vo)
3151 - **Mielzarek, Rolf** (Vo)
3152 - **Mienert, Albert J.** (Vo)
3153 - **Mierley, Margarette Ann Marge** (Vo) 3154 - **Mies, Charles A.** (Vo)
3155 - **Miethke, Jane Ann** (Vo)
3156 - **Miethker, Paul** (Unspecified)
3157 - **Migkins, Marie Hart** (Pn, Or)
3158 - **Migliaccio, Hildebrand** (Vo)
3159 - **Migliore, Emanuela** (Vo)
3160 - **Migan, Paul** (Orch)
3161 - **Migliardi, Gloria** (Vo)
3162 - **Migliarese, Ida** (Vo)
3163 - **Migliori, Jay** (Sax)
3164 - **Mignano, Elizabeth** (Pn)
3165 - **Mignogno, Salvatore** (Unspecified)
3166 - **Mignon, Margaret** (Vo)
3167 - **Miguel, Don** (Orch)
3168 - **Mihale, Robert** (Vo)
3169 - **Mihalik, Olga** (Vo)
3170 - **Mihelich, Eddie** (Db)
3171 - **Mihulak, Marie** (Vo)
3172 - **Mikasa, Kent** (Co)
3173 - **Mikell, Eugene F. Jr.** (Sax, Orch)
3174 - **Mikell, Gene** (Cl, Sax)
3175 - **Mikell, Otto** (Cl, Sax)
3176 - **Mikhalenkoff, Karl P.** (Orch)
3177 - **Mikita, Joseph** (Vo)
3178 - **Mikrut, Stanley** (Vi, Orch)
3179 - **Miksad, Emil** (Vo)

Once upon a time . . .

3180 - **Milan, Hugo** (Orch)
3181 - **Milana, Pietro** (Vo)
3182 - **Milano, Antoinette** (Vo)
3183 - **Milano, Joe** (Vi)
3184 - **Milano, Louis J.** (Sax)
3185 - **Milanov, Zinka** (Vo)
3186 - **Milavsky, Pauline** (Vo)
3187 - **Milazzo, Jimmy** (Tp)
3188 - **Milburn, Joseph Amos** (Pn, Orch)
3189 - **Milcetic, Jelena Ann "Helen Merrill"** (Vo)
3190 - **Milchman, Arline E.** (Vo)
3191 - **Mildner, Poldi** (Pn)
3192 - **Mildok, Therese** (Vo)
3193 - **Milella, Martin** (Orch)
3194 - **Miles, Bruce** (Tp)
3195 - **Miles, Clara** (Vo)
3196 - **Miles, Elizabeth** (Pn)
3197 - **Miles, Hal** (Sax)
3198 - **Miles, Hazel Weiler** (Pn)
3199 - **Miles, Helen** (Vo)
3200 - **Miles, Herbie** (Gu, Vo)
3201 - **Miles, Jackie** (Tb)
3202 - **Miles, John** (Vo)
3203 - **Miles, Josephine Josie** (Vo)
3204 - **Miles, June** (Vo)
3205 - **Miles, Lizzie "Miss Frankie"** (Vo)
3206 - **Miles, Thelma** (Pn)
3207 - **Miles, Mamie** (Vo)
3208 - **Miles, Phyllis** (Vo)
3209 - **Miles, Reo C.** (Vo)
3210 - **Miles, Richard Dick** (Mu)
3211 - **Miles, Thelma** (Vo)
3212 - **Miles, William** (Vo)
3213 - **Miley, Connies** (Vo)
3214 - **Miley, James Wesley "Bubber"** (Tb, Co, Cl, Arr, Orch)
3215 - **Milford, Walter** (Sax)
3216 - **Milgram, Alice** (Vo)
3217 - **Milham, Clarence** (Vo)
3218 - **Milhaud, Darius** (Orch, Pn, Mu)
3219 - **Milhelm, Eleanor** (Vo)
3220 - **Milici, Jack** (Vo)
3221 - **Milicus, Diana** (Vo)
3222 - **Milinowski, Marta** (Pn)
3223 - **Milisitz, John J. "Colonel"** (Unspecified)
3224 - **Millan, Micky** (Vo)
3225 - **Millar, Euphemia** (Vo)
3226 - **Millar, Janet** (Vo)
3227 - **Millard, Doris** (Vo)
3228 - **Millard, Laura** (Vo)
3229 - **Millard, Mary** (Vo)
3230 - **Millard, William** (Vo)
3231 - **Millardi, Dora** (Vo)
3232 - **Millay, Edna St. Vincent** (Ly)
3233 - **Milleman, Amelie** (Vo)
3234 - **Miller, Al** (Dr)
3235 - **Miller, Albert R.** (Vo)
3236 - **Miller, Alton Glenn "Glenn Miller"** (Orch, Tb, Vo, Arr)
3237 - **Miller, Amanda** (Vo)
3238 - **Miller, Andy** (Vo)
3239 - **Miller, Ann** (Vo)
3240 - **Miller, Annette** (Vo)
3241 - **Miller, Archie** (Vo)
3242 - **Miller, Arthur Art** (Sax)
3243 - **Miller, Arthur** (Gu)
3244 - **Miller, Arthur** (Vo)
3245 - **Miller, Artie** (Db)
3246 - **Miller, Ashley** (Pn, Or)
3247 - **Miller, Babe** (Song stylist)
3248 - **Miller, Barbara** (Vo, Vi)
3249 - **Miller, Benjamin** (Vi)
3250 - **Miller, Bertha** (Vo)
3251 - **Miller, Betty Jane** (Vo, Pn)
3252 - **Miller, Big** (Vo)
3253 - **Miller, Bob** (Mu, Arr, Ly, Pn)
3254 - **Miller, Brenda** (Vo)
3255 - **Miller, Buddy** (Cl)
3256 - **Miller, Charles G.** (Vo)
3257 - **Miller, Charlie** (Mu, Orch, Arr)
3258 - **Miller, Chester H.** (Mu)
3259 - **Miller, Chuck** (Cl, Sax)
3260 - **Miller, Claire** (Vo)
3261 - **Miller, Clarence A.** (Vo)
3262 - **Miller, Clarence** (Tp)
3263 - **Miller, Dale** (Vo)
3264 - **Miller, Dave** (Unspecified)
3265 - **Miller, Diana** (Vo)
3266 - **Miller, Dick** (Cl)
3267 - **Miller, Dolly** (Vo)
3268 - **Miller, Dorothea K.** (Vo)
3269 - **Miller, Dorothy** (Vo)
3270 - **Miller, Douglas Gordon Doug** (Vo, Unspecified)
3271 - **Miller, Earl** (Sax, Fl, Piccolo)
3272 - **Miller, Eddie "Piano"** (Sax, Pn, Orch)
3273 - **Miller, Edwin** (Vi)
3274 - **Miller, Edwin R.** (Vo)
3275 - **Miller, Elaine** (Vo)
3276 - **Miller, Eleanor** (Vo)
3277 - **Miller, Eleanor P. "Nute"** (Vo)
3278 - **Miller, Elliot** (Tp)
3279 - **Miller, Elmaurice** (Vo)
3280 - **Miller, Emmet** (Vo, Orch)
3281 - **Miller, Eric** (Vo)
3282 - **Miller, Ernest Kid "Punch"** (Tp, Vo,

Orch)
3283 - **Miller, Esther** (Vo)
3284 - **Miller, Ethel** (Vo)
3285 - **Miller, Eva** (Vo)
3286 - **Miller, Evans** (Vo)
3287 - **Miller, E. Presson** (Vo, Pn)
3288 - **Miller, Fannie** (Pn)
3289 - **Miller, Flournoy Eakin** (Mu, Vo, Ly)
3290 - **Miller, Foster** (Vo)
3291 - **Miller, Francis** (Unspecified)
3292 - **Miller, Frank** (Ce)
3293 - **Miller, Frank** (Mu)
3294 - **Miller, Frank** (Gu, Ba, Vo)
3295 - **Miller, Freddie Fred** (Orch)
3296 - **Miller, Frieda** (Pn,Vo)
3297 - **Miller, Fritz** (Orch)
3298 - **Miller, Gaite** (Vo)
3299 - **Miller, Gene** (Orch)
3300 - **Miller, Geneva** (Vo)
3301 - **Miller, George** (Pn)
3302 - **Miller, George A.** (Vo)
3303 - **Miller, Gertrude G.** (Vo)
3304 - **Miller, Glenn** (Vo)
3305 - **Miller, Grace** (Vo)
3306 - **Miller, Grace J.** (Vo)
3307 - **Miller, Gretchen** (Vo)
3308 - **Miller, Gus** (Cl)
3309 - **Miller, Harry** (Pn, Mu)
3310 - **Miller, Helena** (Vo)
3311 - **Miller, Henry G.** (Vo)
3312 - **Miller, Henry S.** (Mu, Orch)
3313 - **Miller, Herman F.** (Vo)
3314 - **Miller, Hope Holmgren** (Vo, Ch)
3315 - **Miller, Howard** (Vo)
3316 - **Miller, Irving** (Mu, Orch, Pn, Arr)
3317 - **Miller, Ivy** (Vo)
3318 - **Miller, Jack** (Orch, Pn, Vo)
3319 - **Miller, Jack** (Tb)
3320 - **Miller, Jacqueline** (Vo)
3321 - **Miller, James** (Vo)
3322 - **Miller, Janice M.** (Unspecified)
3323 - **Miller, Jesse Jr.** (Tp, Orch)
3324 - **Miller, Jimmie** (Vo)
3325 - **Miller, Jimmy** (Gu)
3326 - **Miller, John** (Vo)
3327 - **Miller, Johnny** (Db, Arr)
3328 - **Miller, Joe** (Ba, Gu, Ha)
3329 - **Miller, Joseph** (Vo, Sax, Tp, Cl)
3330 - **Miller, Juanita** (Vo)
3331 - **Miller, Judd** (Unspecified)
3332 - **Miller, Julia** (Vo)
3333 - **Miller, June** (Vo)
3334 - **Miller, Latrace** (Vo)
3335 - **Miller, Laurence** (Sax)
3336 - **Miller, Lawrence** (Vo)
3337 - **Miller, Lee** (Vo)
3338 - **Miller, Lois** (Pn)
3339 - **Miller, Louis E.** (Vo)
3340 - **Miller, Louise** (Vo)
3341 - **Miller, Luella** (Vo)
3342 - **Miller, Malvin** (Unspecified)
3343 - **Miller, Mamie** (Vo)
3344 - **Miller, Marcie** (Vo)
3345 - **Miller, Marcus** (Vo)
3346 - **Miller, Margaret** (Vo)
3347 - **Miller, Margaret** (Cl)
3348 - **Miller, Margaret E.** (Vo)
3349 - **Miller, Margie Dorothy** (Vo)
3350 - **Miller, Marie** (Pn)
3351 - **Miller, Marilyn** (Vo)
3352 - **Miller, Marilyn** (Pn)
3353 - **Miller, Marion** (Vo)
3354 - **Miller, Marion Joseph "Taps"** (Vo, Dr, Ly)
3355 - **Miller, Martha** (Pn, Vo)
3356 - **Miller, Martin** (Gu, Vo)
3357 - **Miller, Mel** (Dr)
3358 - **Miller, Melvil** (Sax)
3359 - **Miller, Merrill** (Vo)
3360 - **Miller, Minna** (Pn)
3361 - **Miller, Miriam E.** (Vo)
3362 - **Miller, Mitchell Mitch** (Or, Arr, Ob, Ho)
3363 - **Miller, Moishe "Robert Merrill"** (Mu, Orch, Vo)
3364 - **Miller, Molena** (Vo)
3365 - **Miller, Myrtle** (Vo)
3366 - **Miller, Nancy** (Vo)
3367 - **Miller, Nathan Nat** (Unspecified)
3368 - **Miller, Nella** (Pn)
3369 - **Miller, Olivette** (Har, Vo)
3370 - **Miller, "Pee Wee"** (Vo, Gu)
3371 - **Miller, Philip Alan** (Vo)
3372 - **Miller, P. Compton** (Vo)
3373 - **Miller, Ray** (Dr, Pn, Orch)
3374 - **Miller, Renee** (Unspecified)
3375 - **Miller, Richard** (Vo)
3376 - **Miller, Richard H.** (Unspecified)
3377 - **Miller, Richie** (Dr)
3378 - **Miller, Rita A.** (Vo)
3379 - **Miller, Robert** (Vo)
3380 - **Miller, Robert** (Vo)
3381 - **Miller, Robert** (Vo)
3382 - **Miller, Robert F.** (Unspecified)
3383 - **Miller, Robert N.** (Tp)
3384 - **Miller, Rosalie** (Vo)
3385 - **Miller, Rosaline** (Vo)
3386 - **Miller, Ruth C.** (Vo)

Once upon a time . . .

3387 - **Miller, Sally** (Vo)
3388 - **Miller, Sam** (Sax)
3389 - **Miller, Sandra** (Vo)
3390 - **Miller, Sidney** (Ho)
3391 - **Miller, Stanley** (Pn)
3392 - **Miller, Stanley I.** (Sax)
3393 - **Miller, Susan** (Vo)
3394 - **Miller, Thomas H.** (Vo, Ch)
3395 - **Miller, Tommy** (Sax, Cl, Fl)
3396 - **Miller, Tony** (Ha)
3397 - **Miller, Tony** (Vo)
3398 - **Miller, Victor** (Orch)
3399 - **Miller, Virginia** (Vo)
3400 - **Miller, Ward L.** (Vo)
3401 - **Miller, William** (Pn)
3402 - **Miller, William** (Sax)
3403 - **Miller, William "Bill Miller"** (Pn, Vo)
3404 - **Miller, Woods** (Vo)
3405 - **Miller, Wyona** (Vo)
3406 - **Millerson, Mila** (Ce)
3407 - **Millet, Kadish** (Vo)
3408 - **Millette, Joan Ann** (Vo)
3409 - **Millhagen, Joyce** (Vo)
3410 - **Milligan, Bob** (Tp)
3411 - **Milligan, Bruce** (Celeste, Sax)
3412 - **Milligan, Gladys** (Vo)
3413 - **Milligan, Harold Vincent** (Or, Mu, Ch)
3414 - **Milligan, Sarah** (Vo)
3415 - **Milliken, Bob** (Sax)
3416 - **Milliken, Helen** (Vo)
3417 - **Millinder, Lucius Venable "Lucky"** (Orch)
3418 - **Milliner, Bishop** (Vo)
3419 - **Millington, Les** (Db)
3420 - **Millison, Virginia** (Pn)
3421 - **Millner, William** (Vo)
3422 - **Millock, Mario** (Vo)
3423 - **Milloro, Beatrice** (Vo)
3424 - **Millot, Albert Hay** (Mu, Arr)
3425 - **Millrodt-Otto, Hilma** (Vo)
3426 - **Mills, Billy** (Orch)
3427 - **Mills, Carley** (Mu, Arr)
3428 - **Mills, Celia** (Vi)
3429 - **Mills, Charles** (Mu)
3430 - **Mills, Clarence** (Vo)
3431 - **Mills, Debo** (Vo, Dr)
3432 - **Mills, Donald** (Vo)
3433 - **Mills, Edgard** (Vo)
3434 - **Mills, Edward John** (Vo)
3435 - **Mills, Elaine** (Vo)
3436 - **Mills, Felix** (Mu, Orch)
3437 - **Mills, Florence Winfrey** (Vo)
3438 - **Mills, Floyd** (Tb)
3439 - **Mills, Frederick Allen "Kerry Mills"** (Mu, Vi)
3440 - **Mills, Gilbert** (Mu)
3441 - **Mills, Gloria** (Pn)
3442 - **Mills, Harry "Flood"** (Vo)
3443 - **Mills, Herbert** (Vo)
3444 - **Mills, Irving** (Mu, Kazoo, Vo, Orch, Ly)
3445 - **Mills, Ivonne** (Vo)
3446 - **Mills, Jackie** (Dr, Perc)
3447 - **Mills, James Martin** (Vo)
3448 - **Mills, Jay** (Vo, Orch)
3449 - **Mills, Jeanne** (Pn)
3450 - **Mills, John Sr.** (Vo)
3451 - **Mills, Joseph** (Vo)
3452 - **Mills, Lincoln** (Tp)
3453 - **Mills, Lorena** (Vi)
3454 - **Mills, Madeline** (Vo, Pn)
3455 - **Mills, Mary** (Vo)
3456 - **Mills, Skippy** (Orch)
3457 - **Mills, Thelma** (Pn)
3458 - **Mills, Theodore** (Vo)
3459 - **Mills, Thomas J.** (Vo)
3460 - **Mills, Walter** (Vo)
3461 - **Mills, John C. Jr.** (Vo)
3462 - **Mills, Lloyd** (Pn)
3463 - **Mills, Marion** (Vo)
3464 - **Mills, Paul** (Mu)
3465 - **Mills, Sinclair** (Pn)
3466 - **Mills, Virginia Ginny** (Vo)
3467 - **Millspaugh, Marilyn** (Vo)
3468 - **Millstone, Ruth** (Vo)
3469 - **Milmoe, Owen** (Vo)
3470 - **Milne, Marguerite Magie** (Vo)
3471 - **Milner, Joan** (Vo)
3472 - **Milner, Joel** (Vo)
3473 - **Milo, Joseh** (Vo)
3474 - **Milo, Tommy** (Vo)
3475 - **Milone, Mary** (Vo)
3476 - **Milone, Richard** (Pn, Tp, Cl)
3477 - **Miloro, Beatrice** (Vo)
3478 - **Milow, Billy** (Vo)
3479 - **Milson, Diana** (Pn)
3480 - **Milson, Norma** (Vi)
3481 - **Milstead, Alma** (Vo)
3482 - **Milstein, Harold** (Vo)
3483 - **Milstein, Nathan** (Vi, Vo)
3484 - **Miltner, June** (Vo)
3485 - **Milton, Buddy** (Vo, Gu)
3486 - **Milton, Roy** (Vo, Orch, Dr)
3487 - **Milton, Sally** (Vo)
3488 - **Miltz, Robert** (Vo)
3489 - **Milyko, Carol** (Vo)
3490 - **Mimoso, Veronica** (Pn)
3491 - **Mims, Evans** (Vo)

Once upon a time . . .

3492 - **Mims, O'Clifton** (Unspecified)
3493 - **Mina, Vincent** (Vo)
3494 - **Minaudo, Dina** (Vo)
3495 - **Mince, Johnny** (Cl, Sax)
3496 - **Minchenberg, Golde** (Pn)
3497 - **Mincieli, Joseph** (Vo)
3498 - **Mincieli, Victor** (Vo)
3499 - **Mindermann, Walter A.** (Unspecified)
3500 - **Mineo, Samuel H. Sam** (Mu, Pn, Arr, Orch)
3501 - **Miner, Marian** (Vo)
3502 - **Miners, Lucille** (Tb)
3503 - **Minevich, Borrah** (Ha, Orch)
3504 - **Mingus, Charles** (Db, Orch, Mu)
3505 - **Mini, Angelo** (Vo)
3506 - **Minicucci, Vincent** (Cl)
3507 - **Minihan, Ann** (Vo)
3508 - **Minikine, Aurelie** (Vi)
3509 - **Minkin, Anita** (Vo)
3510 - **Minnerly, Ruth** (Vo)
3511 - **Minnick, Bruce** (Vo)
3512 - **Minnick, John** (Unspecified)
3513 - **Minnick, Marie Irene** (Vo)
3514 - **Minns, Albert** (Vo)
3515 - **Minns, Naomi** (Vo)
3516 - **Minogue, James** (Vo)
3517 - **Minor, Don** (Tb)
3518 - **Minor, Gertrude** (Vo)
3519 - **Minor, Louis** (Vo)
3520 - **Minor, Orville** (Tp)
3521 - **Minor, Thelma** (Vo)
3522 - **Minot, Eva** (Unspecified)
3523 - **Minsch, Thomas** (Db)
3524 - **Minter, Arthur** (Vo)
3525 - **Minter, Thomas K.** (Pn, Ch, Vo)
3526 - **Minton, George E. Hack** (Vo)
3527 - **Minton, Henry** (Sax)
3528 - **Minton, M. H.** (Sax, Cl)
3529 - **Mintor, Thomas** (Vo)
3530 - **Minty, Dorothy** (Vi, Or)
3531 - **Mintz, Cynthia** (Ce)
3532 - **Mintz, Johnny** (Cl, Sax)
3533 - **Mintz, Sonia** (Pn)
3534 - **Mintzer, Beatrice** (Vo)
3535 - **Mintzer, Frances J.** (Vo)
3536 - **Minushkin, Bertram** (Unspecified)
3537 - **Minutillo, Anthony** (Vo)
3538 - **Miquel, Pablo** (Pn)
3539 - **Miquelle, Georges** (Ce)
3540 - **Mirabella, Leonard Len Lennie** (Gu)
3541 - **Mirabella, Richard J.** (Unspecified)
3542 - **Miraglio, Mario** (Sax)
3543 - **Miranda, Anthony Tony** (Ho, Orch)
3544 - **Miranda, Aurora** (Vo)
3545 - **Miranda, Carmen** (Vo)
3546 - **Miranda, Elsa** (Vo)
3547 - **Miranda, Frank** (Vi)
3548 - **Miranda, Henry** (Vo)
3549 - **Miranda, Jack** (Cn, Sax)
3550 - **Miranda, Luis** (Perc)
3551 - **Miranda, Rosa** (Vo)
3552 - **Mirando, Leonarda** (Unspecified)
3553 - **Miro, Carmela A.** (Vo)
3554 - **Miroff, Seymour** (Vi)
3555 - **Mirova, Juliette** (Pn)
3556 - **Mirovitch, Alfred** (Pn)
3557 - **Mirra, Charles** (Unspecified)
3558 - **Mirro, Susan Anne** (Vo)
3559 - **Mirschel, Jack** (Cl)
3560 - **Mirschel, Walter Henry** (Vo)
3561 - **Mirsky, Reba Paeff** (Fl)
3562 - **Mirsky, Susan** (Pn)
3563 - **Mirtl, Joseph** (Vo)
3564 - **Miru, Erna** (Vo)
3565 - **Mischakoff, Mischa** (Vi)
3566 - **Mischieux, Oliver** (Tp)
3567 - **Mischna, Mary L.** (Pn)
3568 - **Miserendino, Illuminato** (Vi)
3569 - **Mishelof, Leila** (Vo)
3570 - **Mishna, Mary** (Pn)
3571 - **Miskit, Leonard** (Vo)
3572 - **Misley, Valda** (Pn)
3573 - **Misraki, Paul** (Mu)
3574 - **Missbach, Joan Mary** (Vo)
3575 - **Misthal, Fannie** (Vo)
3576 - **Mistric, Artelus** (Vo, Acc)
3577 - **Mitcham, George** (Vo)
3578 - **Mitchel, John** (Fifer, Fl)
3579 - **Mitchel, Jutta** (Vo)
3580 - **Mitchel, Stanley** (Bugler)
3581 - **Mitchell, Abbie** (Vo)
3582 - **Mitchell, Albert** (Tb)
3583 - **Mitchell, Alex Razz** (Dr)
3584 - **Mitchell, Benjamin** (Pn)
3585 - **Mitchell, Billy** (Vo)
3586 - **Mitchell, Bob** (Tp)
3587 - **Mitchell, Blu** (Tp)
3588 - **Mitchell, Charles** (Tp)
3589 - **Mitchell, Charles** (Ly, Pn))
3590 - **Mitchell, Dolly** (Vo)
3591 - **Mitchell, Donald** (Vo, Tp, Cl)
3592 - **Mitchell, Ellen** (Vo)
3593 - **Mitchell, Emma** (Pn)
3594 - **Mitchell, Ernest** (Or, Ch)
3595 - **Mitchell, Erwing** (Vo)
3596 - **Mitchell, Frances C. Frannie** (Vo)

Once upon a time . . .

3597 - **Mitchell, Freddie Fred** (Sax, Orch)
3598 - **Mitchell, Genevieve** (Pn)
3599 - **Mitchell, George** (Co)
3600 - **Mitchell, George** (Vo)
3601 - **Mitchell, Gertrude** (Vo)
3602 - **Mitchell, Grant** (Unspecified)
3603 - **Mitchell, Guy** (Vo)
3604 - **Mitchell, Harry** (Vo)
3605 - **Mitchell, Harold Hal** (Tp, Orch)
3606 - **Mitchell, Jack** (Cl)
3607 - **Mitchell, Jacqueline** (Vo, Pn)
3608 - **Mitchell, James** (Tp)
3609 - **Mitchell, James** (Vi, Vo)
3610 - **Mitchell, Jane A.** (Vo)
3611 - **Mitchell, Jeane** (Mu)
3612 - **Mitchell, Jeanne** (Vi)
3613 - **Mitchell, Jerie** (Pn)
3614 - **Mitchell, Joan** (Vo)
3615 - **Mitchell, John** (Ba, Gu)
3616 - **Mitchell, John Mowat** (Vo)
3617 - **Mitchell, Keith Moore Red** (Db, Pn, Mu, Ly)
3618 - **Mitchell, Kenneth** (Db, Vo)
3619 - **Mitchell, Lavina** (Vo)
3620 - **Mitchell, Lenora** (Pn)
3621 - **Mitchell, Lewis Tableporter Teepee** (Mu)
3622 - **Mitchell, Lilton Dickie** (Pn, Or)
3623 - **Mitchell, Lloyd** (Vo)
3624 - **Mitchell, Lois** (Vo)
3625 - **Mitchell, Louis** (Dr)
3626 - **Mitchell, Mae** (Mu)
3627 - **Mitchell, Malcolm** (Pn)
3628 - **Mitchell, Margaret** (Vo)
3629 - **Mitchell, Marvin** (Vo)
3630 - **Mitchell, Mary** (Vo)
3631 - **Mitchell, Mary Margaret** (Vo)
3632 - **Mitchell, Nellie Brown** (Vo)
3633 - **Mitchell, Pamela W.** (Vo)
3634 - **Mitchell, Ray** (Vo)
3635 - **Mitchell, Reginald T.** (Vo)
3636 - **Mitchell, Richard** (Man, Gu)
3637 - **Mitchell, Rose** (Vo)
3638 - **Mitchell, Ruby** (Vo)
3639 - **Mitchell, Ruth** (Vo)
3640 - **Mitchell, Shirley** (Vo)
3641 - **Mitchell, Stuart** (Vo)
3642 - **Mitchell, Sue** (Vo)
3643 - **Mitchell, Tommy Jr.** (Tb)
3644 - **Mitchell, Violet** (Vo, Pn)
3645 - **Mitchner, William Happy** (Sax)
3646 - **Mitchell, Willie** (Vo)
3647 - **Mitropoulos, Dimitri** (Orch, Pn)
3648 - **Mitsoras, Dimitri** (Vo)
3649 - **Mittel, Beverly** (Vo)
3650 - **Mittelman, Edward S.** (Unspecified)
3651 - **Mitten, Robert H. Bob** (Vo)
3652 - **Mittler, Frank** (Pn)
3653 - **Mittman, Leopold** (Pn)
3654 - **Miura, Tamaki** (Vo)
3655 - **Mix, Dorothy** (Vo)
3656 - **Mixon, John** (Db)
3657 - **Mizik, John** (Vo)
3658 - **Mizzy, Victor Vic** (Mu, Pn)
3659 - **Mlynarki, Emil** (Orch)
3660 - **Moakler, Bridie** (Vo)
3661 - **Mober, Asta** (Vo)
3662 - **Mobile, Phyllis** (Unspecified)
3663 - **Mobley, Danny** (Pn, Arr)
3664 - **Mobley, Henry Hank** (Sax, Mu)
3665 - **Mobley, Thomas** (Vo)
3666 - **Moccio, Florence** (Vo)
3667 - **Mock, Alice Dorothy** (Vo)
3668 - **Mocsanyi, Edith** (Pn)
3669 - **Modarelli, Antonio** (Orch)
3670 - **Model, Lisette** (Vo)
3671 - **Modiano, Anna** (Vo)
3672 - **Modlin, Jules** (Vi, Vl)
3673 - **Moe, Barbara** (Vo)
3674 - **Moe, Fred** (Vi)
3675 - **Moe, Gladys** (Vo)
3676 - **Moegle, Olga** (Har)
3677 - **Moeller, Henry** (Vo)
3678 - **Moeller, Ruth Stickney** (Vi)
3679 - **Moen, Ruth** (Vo)
3680 - **Moerchen, Ruth G.** (Vo)
3681 - **Moerck, Richard** (Vo)
3682 - **Moerhinger, Kathryn** (Vo)
3683 - **Moffat, Grace** (Vo)
3684 - **Moffatt, Beverly Parker** (Vo)
3685 - **Moffatt, Joyce** (Vo)
3686 - **Moffatt, June** (Vo)
3687 - **Moffett, Adelaide** (Vo)
3688 - **Moffett, Barbara** (Vo)
3689 - **Moffett, "George Mills"** (Ly, Mu)
3690 - **Moffit, Deke** (Mu, Pn, Orch)
3691 - **Moffit, John** (Sax)
3692 - **Mogensen, Angele** (Vo)
3693 - **Mogenstern, Rose** (Vo)
3694 - **Mogiloff, George** (Orch, Balalaika)
3695 - **Mogotsi, Joe** (Vo)
3696 - **Mohaffey, Hub** (Gu)
3697 - **Mohan, John** (Vo)
3698 - **Mohaupt, Richard** (Arr, Orch, Mu)
3699 - **Mohawh, Essra** (Mu)
3700 - **Mohler, Robert** (Vo)

Once upon a time . . .

3701 - **Mohr, Charley** (Vo)
3702 - **Mohr, Walter A.** (Vo)
3703 - **Moise, Roy** (Dr)
3704 - **Moiseiwitsch, Benno** (Pn)
3705 - **Mojica, Victor** (Vo)
3706 - **Mokarzel, Alice** (Pn)
3707 - **Mokrejas, John** (Pn, Mu)
3708 - **Molach, Elaine** (Vo)
3709 - **Molanaro, Rose** (Vo)
3710 - **Molbegat, Doris** (Vo)
3711 - **Moldavan, Nicholas** (Vl)
3712 - **Mole, Irving Mildred Miff** (Tb)
3713 - **Moleri, Nick** (Pn)
3714 - **Moles, Charles** (Vo)
3715 - **Moletti, Peter** (Vo)
3716 - **Moletto, Frances** (Song stylist)
3717 - **Molfese, Gerard** (Vi)
3718 - **Molie, Denyse** (Pn)
3719 - **Molina, Carlos** (Orch)
3720 - **Molinari, Bernardino** (Orch)
3721 - **Molinaro, Francis** (Perc)
3722 - **Molinelle, Lawrence** (Sax)
3723 - **Molinetti, Armand** (Dr)
3724 - **Molinetti, Larry** (Sax)
3725 - **Molineux, Costance R.** (Vo)
3726 - **Molitore, Edward** (Vo)
3727 - **Molk, Anna** (Vo)
3728 - **Moll, Billy** (Mu)
3729 - **Moll, Marquita** (Vo, Pn)
3730 - **Molle, Enzo** (Vo)
3731 - **Molle, Luigi** (Vo)
3732 - **Mollenhauer, Clark** (Vo)
3733 - **Moller, Ellen** (Vo)
3734 - **Moller, George Jr.** (Har)
3735 - **Moller, Louisa** (Vo)
3736 - **Mollica, Antoniette** (Vo)
3737 - **Mollica, John** (Vi)
3738 - **Mollineaux, John Jay Jr.** (Perc)
3739 - **Mollo, Carolyn** (Unspecified)
3740 - **Molloy, Regina M.** (Vo)
3741 - **Molnar, Ferenc** (Vl)
3742 - **Molofsky, Bernard** (Vl)
3743 - **Moloney, Elizabeth J.** (Vo)
3744 - **Molony, Frank** (Ch)
3745 - **Molter, Katherine Hamlet** (Har)
3746 - **Moltzer, Elsa** (Vo)
3747 - **Moman, Bob** (Vo)
3748 - **Monace, Jimmy** (Orch)
3749 - **Monachino, Francis** (Vo)
3750 - **Monaco, Giuseppe** (Vo)
3751 - **Monaco, James Vincent** (Pn, Mu, Ly)
3752 - **Monaghan, Eugene** (Vo)
3753 - **Monaghan, Mary R.** (Vo)
3754 - **Monahan, Marie Agnes** (Vo)
3755 - **Monahan, Mildred** (Vo)
3756 - **Monak, Lionel** (Pn)
3757 - **Monan, Jack** (Vo)
3758 - **Monari, Gene Egisto** (Vi)
3759 - **Monas, Rose** (Pn)
3760 - **Monat, Martin M.** (Unspecified)
3761 - **Monat, Seymour** (Unspecified)
3762 - **Monath, Hortense** (Pn)
3763 - **Monbo, Anne** (Vo)
3764 - **Moncada, Eduardo Hernandex** (Orch, Ch, Arr)
3765 - **Moncavage, Sonia** (Vo)
3766 - **Monckton, Margaret** (Vo)
3767 - **Moncrieff, John** (Vo)
3768 - **Moncur, Gracham** (Db)
3769 - **Mondello, Nunzio "Toots"** (Sax, Cl, Mu)
3770 - **Mondi, Henri** (Vo)
3771 - **Mondi, Vince "Blue"** (Vo, Pn)
3772 - **Mondragon, Joe** (Db)
3773 - **Monestel, Marianne** (Vi)
3774 - **Monford, Kay** (Vo)
3775 - **Monfort, Joan** (Vo, Pn)
3776 - **Mongarella, Theresa** (Vo)
3777 - **Monice, Andre** (Orch)
3778 - **Monico, Tony** (Dr)
3779 - **Monk, John** (Vo)
3780 - **Monk, Julius** (Pn)
3781 - **Monk, Lorraine** (Pn)
3782 - **Monk, Thelonious "Sphere"** (Pn, Mu, Arr)
3783 - **Monmarche, Robert** (Dr)
3784 - **Monnard, Otto** (Fl)
3785 - **Monnegue, Johnn** (Unspecified)
3786 - **Monnier, Madeline** (Ce)
3787 - **Monoco, James V.** (Mu)
3788 - **Monoff, Yvonne** (Vo)
3789 - **Monohon, Allie** (Vo)
3790 - **Monroe, Bill** (Vo, Gu)
3791 - **Monroe, Buddy** (Vo)
3792 - **Monroe, Clark** (Vo, Orch)
3793 - **Monroe, Lucy** (Vo)
3794 - **Monroe, Vaughn** (Mu, Orch, Vo)
3795 - **Monroe, Walter** (Tb)
3796 - **Monroe, William Bill** (Gu, Man, Vo, Orch)
3797 - **Monrose, Cyril** (Vi)
3798 - **Monrow, Costance** (Vo)
3799 - **Monson, Florence** (Vo)
3800 - **Monson, Sally** (Pn)
3801 - **Monsrud, Arnold F.** (Vo)
3802 - **Mont, Florence** (Vo)
3803 - **Montaggioni, Harry** (Gu)
3804 - **Montagna, Eugenia** (Pn)
3805 - **Montague, Gloria** (Pn)
3806 - **Montague, Sari** (Vo)

Once upon a time . . .

3807 - **Montague, William** (Unspecified)
3808 - **Montalbano, Marguerite** (Vo)
3809 - **Montalbano, Rose** (Vo)
3810 - **Montan, Nikke** (Vo)
3811 - **Montana, Maria** (Vo)
3812 - **Montana, Patsy** (Vo)
3813 - **Montanari, Gino** (Vo)
3814 - **Montani, Nicola** (Mu, Orch)
3815 - **Montaperto, Maurice** (Pn)
3816 - **Monte, Evelyn** (Vo)
3817 - **Monte, George** (Tb)
3818 - **Monte, Jack** (Orch)
3819 - **Monte, Joseph** (Vo)
3820 - **Monte, Mark** (Orch)
3821 - **Monte, Terry** (Vo)
3822 - **Monteaux, Pierre** (Orch)
3823 - **Montecino, Alfonso** (Pn)
3824 - **Monteleone, Lou Patricia** (Vo)
3825 - **Montello, Ralph** (Unspecified)
3826 - **Montemezzi, Italo** (Mu, Orch)
3827 - **Monterose, Anthony Peter Vincent Frank Jr.** (Sax)
3828 - **Montes, Monna** (Vo)
3829 - **Montesano, Elizabeth** (Vo)
3830 - **Monteverde, Hector** (Vo)
3831 - **Monteverdi, Alfred** (Vo)
3832 - **Montgomery, Abigail Burton Gail** (Vo)
3833 - **Montgomery, Al** (Vo)
3834 - **Montgomery, Bruce H.** (Vo)
3835 - **Montgomery, Esther L.** (Vo)
3836 - **Montgomery, George D.** (Orch)
3837 - **Montgomery, James** (Ha)
3838 - **Montgomery, John Leslie Wes** (Gu, Vo)
3839 - **Montgomery, "Little Brother"** (Pn)
3840 - **Montgomery, Madelaine Ellen** (Vo)
3841 - **Montgomery, Marjorie** (Vo)
3842 - **Montgomery, Mary** (Vo)
3843 - **Montgomery, Paul** (Tp)
3844 - **Montgomery, Richard M.** (Piccolo)
3845 - **Montgomery, Ronald** (Vo)
3846 - **Montgomery, William Howard Monk** (Db)
3847 - **Monti, Carlo** (Vo)
3848 - **Monti, Joe** (Vo)
3849 - **Monti, Lee** (Orch)
3850 - **Monti, Mili** (Vo)
3851 - **Monti, Richard** (Vo)
3852 - **Monti-Gorsey, Lola** (Vo)
3853 - **Montkowski, Florence Francis** (Vo)
3834 - **Montlack, Edith** (Pn)
3855 - **Montlack, Sol** (Vl)
3856 - **Montoya, Carlos** (Gu, Song stylist)
3857 - **Montoya, Chito** (Orch)
3858 - **Montray, Edward** (Dr)
3859 - **Montrell, Roy E.** (Gu)
3860 - **Montreuil, Henri** (Vo)
3861 - **Montrose, Jack** (Arr, Orch, Sax)
3862 - **Montrose, Jean** (Dr)
3863 - **Monusky, Frank A.** (Vo)
3864 - **Moody, Clyde** (Vo, Gu)
3865 - **Moody, Ernest** (Gu)
3866 - **Moody, Gertrude** (Vo)
3867 - **Moody, James** (Sax, Fl, Mu)
3868 - **Moody, Julia** (Vo)
3869 - **Moody, Lorraine** (Ly)
3870 - **Moody, Ruth** (Vo)
3871 - **Moon, Dewey** (Vo)
3872 - **Moon, Heather** (Vo)
3873 - **Moon, Keith** (Tb)
3874 - **Moon, Wiseman** (Vo)
3875 - **Mooney, Arthur Joseph Art** (Orch, Sax)
3876 - **Mooney, Dan** (Vo)
3877 - **Mooney, Etta** (Vo)
3878 - **Mooney, Florence** (Vo)
3879 - **Mooney, Gertrude Joan** (Vo)
3880 - **Mooney, Harold** (Vo)
3881 - **Mooney, Harold Hal** (Pn, Orch, Mu, Arr)
3882 - **Mooney, James A.** (Mu)
3883 - **Mooney, Joe** (Vo, Pn, Arr, Orch, Acc)
3884 - **Mooney, John "Moon"** (Vo)
3885 - **Moore, Ada** (Vo)
3886 - **Moore, Alim** (Tb)
3887 - **Moore, Alton Slim** (Tb)
3888 - **Moore, Alvin** (Vi)
3889 - **Moore, Ann** (Pn)
3890 - **Moore, Arnold Dwight "Gatemouth"** (Vo)
3891 - **Moore, Bass** (Sax)
3892 - **Moore, Beatrice** (Vo)
3893 - **Moore, Betty** (Pn)
3894 - **Moore, Bill** (Sax, Co)
3895 - **Moore, Billy** (Gu, Vo)
3896 - **Moore, Billy Jr.** (Orch, Arr)
3897 - **Moore, Bobby** (Tp)
3898 - **Moore, Brew** (Sax)
3899 - **Moore, Carl** (Orch)
3900 - **Moore, Cassie** (Vo)
3901 - **Moore, Catherine Louise** (Vo)
3902 - **Moore, Claudia** (Vo)
3903 - **Moore, Costance** (Vi)
3904 - **Moore, Daniel** (Vo)
3905 - **Moore, Donald Don** (Tp)
3906 - **Moore, Donald K.** (Vo)
3907 - **Moore, Doris** (Vo)
3908 - **Moore, Dorothy Rudd** (Mu)
3909 - **Moore, Douglas Stuart** (Pn, Orch, Or, Mu,

Arr, Ch)
3910 - **Moore, Edgar** (Vi)
3911 - **Moore, Edna May** (Vo)
3912 - **Moore, Elizabeth Ann** (Vo)
3913 - **Moore, Elizabeth Evelyn** (Ly)
3914 - **Moore, Eustis** (Sax)
3915 - **Moore, Everett** (Orch)
3916 - **Moore, Fleecie** (Mu)
3917 - **Moore, Florence** (Vo)
3918 - **Moore, Frances** (Vo)
3919 - **Moore, Francis** (Pn, Mu)
3920 - **Moore, Freddie** (Dr, Washboard, Vo)
3921 - **Moore, George** (Cl, Sax)
3922 - **Moore, Gerun** (Ly, Mu)
3923 - **Moore, Glenn** (Tp, Orch)
3924 - **Moore, Grace** (Vo)
3925 - **Moore, Guy** (Vo)
3926 - **Moore, Harris** (Unspecified)
3927 - **Moore, Helen Clark** (Ch)
3928 - **Moore, Iva Mary** (Pn, Vo)
3929 - **Moore, Jack** (Vo)
3930 - **Moore, James** (Sax)
3931 - **Moore, James** (Vo)
3932 - **Moore, Jane** (Vo)
3933 - **Moore, Jane Louise Janie** (Vo)
3934 - **Moore, Jessica** (Ly)
3935 - **Moore, Jimmy** (Vo)
3936 - **Moore, John** (Pn, Vo)
3937 - **Moore, John Dudley Johnny** (Vo)
3938 - **Moore, Johnny** (Gu)
3939 - **Moore, Kermit** (Ce)
3940 - **Moore, Kern** (Ce)
3941 - **Moore, Lansing** (Vo)
3942 - **Moore, Leatrice** (Vo)
3943 - **Moore, Lewis** (Pn, Vo)
3944 - **Moore, Lillian** (Vo)
3945 - **Moore, Marcelle Marguerite** (Vo)
3946 - **Moore, Marcus** (Vo)
3947 - **Moore, Margaret E.** (Vo)
3948 - **Moore, Marjean** (Vo)
3949 - **Moore, Mary** (Vo)
3950 - **Moore, Mary Carr** (Mu)
3951 - **Moore, Melvil Mel** (Tp)
3952 - **Moore, Merrit** (Vo)
3953 - **Moore, Meta** (Orch, Tp)
3954 - **Moore, Milton Aubrey Brew** (Sax)
3955 - **Moore, Monette "Susie Smith"** (Pn, Vo)
3956 - **Moore, Monica** (Vo)
3957 - **Moore, Oscar** (Vo, Gu)
3958 - **Moore, Pearl** (Pn)
3959 - **Moore, "Pee Wee"** (Sax)
3960 - **Moore, Phil "Shoo Shoo Baby"** (Pn, Arr Orch)
3961 - **Moore, Philip** (Vo)
3962 - **Moore, Prince** (Vo)
3963 - **Moore, Ray** (Vo)
3964 - **Moore, Richard** (Bassoon, Ho)
3965 - **Moore, Robert** (Co)
3966 - **Moore, Roger** (Orch, Arr)
3967 - **Moore, Roland** (Vib)
3968 - **Moore, Ronalda J.** (Vo)
3969 - **Moore, Rosie Mae** (Vo)
3970 - **Moore, Russell "Big Chief"** (Tb, Pn)
3971 - **Moore, Sara** (Vo)
3972 - **Moore, Saul** (Sax)
3973 - **Moore, Shirley** (Vo, Pn)
3974 - **Moore, Sol** (Sax)
3975 - **Moore, Solomon** (Vi, Pn)
3976 - **Moore, Sy** (Dr)
3977 - **Moore, Thomas** (Vi)
3978 - **Moore, Tommy** (Gu)
3979 - **Moore, Undine Smith** (Mu, Pn)
3980 - **Moore, Victor** (Vo)
3981 - **Moore, Walter** (Vo)
3982 - **Moore, Whistlin Alex** (Pn, Vo, Gu)
3983 - **Moore, Willie** (Tp)
3984 - **Moore-Magee, Mary** (Vo)
3985 - **Moorehead, Agnes** (Vo)
3986 - **Moorehead, George** (Mu)
3987 - **Moorehead, John** (Vo)
3988 - **Moorehead, William S.** (Vo)
3989 - **Moorehouse, Lillian** (Pn)
3990 - **Moorman, Clement Clem** (Vo, Pn, Arr)
3991 - **Moorman, Hazel** (Pn)
3992 - **Moorman, Hoffman "Mixie"** (Sax)
3993 - **Moorman, Thelma** (Pn)
3994 - **Mooseburger, Dorothy "Hattie"** (Vo)
3995 - **Mootz, Jack** (Tp)
3996 - **Mopper, Irving** (Unspecified)
3997 - **Mora, Flora** (Pn)
3998 - **Mora, Henry** (Vo)
3999 - **Mora, Phyllis** (Vo)
4000 - **Morabito, Anna** (Vo)
4001 - **Morable, Fate** (Pn, Orch)
4002 - **Morales, Blanche Sonnie** (Vo)
4003 - **Morales, Daniel** (Vo)
4004 - **Morales, Esy** (Fl, Orch)
4005 - **Morales, Humberto** (Conga, Perc)
4006 - **Morales, Luisa Macedo** (Pn, Orch, Arr)
4007 - **Morales, Marcus** (Vo)
4008 - **Morales, Norma Jeanette** (Vo)
4009 - **Morales, Noro Sanabia "Noro"** (Mu, Orch, Pn, Arr)
4010 - **Moran, Alan** (Pn, Mu)
4011 - **Moran, Arthur Stone** (Vo)
4012 - **Moran, Catherine** (Pn, Vo)

Once upon a time . . .

4013 - **Moran, Dolores** (Vo)
4014 - **Moran, Edward Ed** (Vo)
4015 - **Moran, Edward P.** (Ly)
4016 - **Moran, Ethel** (Vo)
4017 - **Moran, Eugene John** (Vo)
4018 - **Moran, Fatty** (Sax)
4019 - **Moran, Helen** (Vi)
4020 - **Moran, Herb Kid** (Tp)
4021 - **Moran, Joe** (Vo)
4022 - **Moran, Leo** (Tb)
4023 - **Moran, Mary** (Vo)
4024 - **Moran, Muriel** (Vo)
4025 - **Moran, Nellie Lee** (Vo)
4026 - **Moran, Norman** (Tp)
4027 - **Moran, Polly** (Vo)
4028 - **Moran, Rosie** (Vo)
4029 - **Moran, Wheeler** (Mu)
4030 - **Moran, William** (Unspecified)
4031 - **Morand, Jose** (Orch)
4032 - **Morano, Violet** (Vo)
4033 - **Morant, Edward** (Tb)
4034 - **Morath, Max** (Pn, Mu)
4035 - **Moraweck, Lucien** (Orch)
4036 - **Marborough, Anne** (Vo)
4037 - **Morch, Dorothea Alicia** (Vo)
4038 - **Morch, Warren Charles** (Vo)
4039 - **Mordan, Gunda** (Vo)
4040 - **Mordecai, Aenid** (Vo)
4041 - **Mordecai, Lindley** (Vo)
4042 - **Mordino, Joseph** (Vo)
4043 - **More, Dolores** (Vo)
4044 - **More, Frank** (Pn)
4045 - **Morehead, James T.** (Mu)
4046 - **Morehead, Mortley** (Vi)
4047 - **Morehead, Pearl** (Vo)
4048 - **Morehouse, Chauncey** (Dr)
4049 - **Morehouse, Foster** (Cl)
4050 - **Morehouse, Katherine** (Ce)
4051 - **Morehouse, Marian Mary Sue** (Vo)
4052 - **Morehouse, Melvin W.** (Vo)
4053 - **Morel, Jean Paul** (Orch)
4054 - **Morel, Marisa** (Vo)
4055 - **Moreland, Edna** (Vo)
4056 - **Moreland, Morris** (Dr)
4057 - **Morelle, Adele** (Vo)
4058 - **Morelli, Carlo** (Vo)
4059 - **Morelli, John** (Sax)
4060 - **Morelli, Thomas** (Co)
4061 - **Morello, Enes Julia** (Vo)
4062 - **Morello, Joseph Albert Joe** (Dr)
4063 - **Morena, Consuelo** (Vo)
4064 - **Morena, Gina** (Vo)
4065 - **Moreno, Buddy** (Vo)
4066 - **Moreno, Consuelo** (Vo, Orch)
4067 - **Moreno, Lucia** (Vo)
4068 - **Moreno, Matilda** (Vo)
4069 - **Mores, Paul** (Co, Mu)
4070 - **Moresco, Joe** (Pn)
4071 - **Moret, Neil** (Mu, Ly)
4072 - **Morey, Lawrance Larry** (Ly)
4073 - **Morgan, Ada** (Vo)
4074 - **Morgan, Albert Al** (Db, Mu)
4075 - **Morgan, Alfred D.** (Vo)
4076 - **Morgan, Andrew** (Cl, Tp)
4077 - **Morgan, Anne Putman Annie** (Vo)
4078 - **Morgan, Betty** (Vo)
4079 - **Morgan, Carey** (Mu)
4080 - **Morgan, Charles "Sugar Lou"** (Pn, Orch)
4081 - **Morgan, C. William** (Vo)
4082 - **Morgan, Dennis** (Vo)
4083 - **Morgan, Dick** (Gu, Ba)
4084 - **Morgan, Douglas J.** (Vo)
4085 - **Morgan, Ducke** (Orch, Solovox)
4086 - **Morgan, Emma** (Pn, Or)
4087 - **Morgan, Esen** (Ch)
4088 - **Morgan, Eugene** (Vo)
4089 - **Morgan, Eunice Fredrica** (Vo)
4090 - **Morgan, Evans W.** (Vo)
4091 - **Morgan, Frank** (Vo)
4092 - **Morgan, Freddie** (Gu, Ba)
4093 - **Morgan, General** (Pn)
4094 - **Morgan, George E.** (Vo)
4095 - **Morgan, Gladys** (Vo)
4096 - **Morgan, Gloria** (Pn)
4097 - **Morgan, Grace** (Vo)
4098 - **Morgan, Gwendolyn D.** (Vo)
4099 - **Morgan, Helen** (Vo)
4100 - **Morgan, Isaiah** (Tp, Sax)
4101 - **Morgan, James** (Tp)
4102 - **Morgan, Janie** (Vo)
4103 - **Morgan, John W.** (Dr)
4104 - **Morgan, Katherine** (Vo)
4105 - **Morgan, Lee** (Tp)
4106 - **Morgan, Loumell** (Pn, Arr)
4107 - **Morgan, Mac** (Vo)
4108 - **Morgan, Marjorie M.** (Vo)
4109 - **Morgan, Mary Edith** (Vo)
4110 - **Morgan, Maud** (Har)
4111 - **Morgan, Mimì** (Vo)
4112 - **Morgan, Nancy** (Har)
4113 - **Morgan, Patty** (Vo)
4114 - **Morgan, Raymond F.** (Vo)
4115 - **Morgan, Rhys** (Vo, Ch)
4116 - **Morgan, Russ** (Mu, Orch, Tb, Vo, Arr)
4117 - **Morgan, Ruth Ellen** (Vo)
4118 - **Morgan, Sam** (Tp, Sax, Orch)

Once upon a time . . .

4119 - **Morgan, Susan** (Vo)
4120 - **Morgan, Tali Esen** (Ch)
4121 - **Morgan, Tommy** (Gu)
4122 - **Morgan, Tom** (Vo)
4123 - **Morgan, Viola Ismay** (Unspecified)
4124 - **Morgan, Virginia** (Har)
4125 - **Morgan, Will** (Cl, Sax, Vo)
4126 - **Morgana, King** (Vo)
4127 - **Morgana, Nina** (Vo)
4128 - **Morganni, Eugene** (Vo)
4129 - **Morgens, Dolfi** (Dr)
4130 - **Morgensen, Angele** (Vo)
4131 - **Morgenstern, Eleonor** (Vo)
4132 - **Morgenstern, Mildred** (Vo)
4133 - **Morges, Arthur John** (Vo)
4134 - **Morgulis, George** (Vi, Orch)
4135 - **Moriarty, Edward** (Orch)
4136 - **Moriche, Jose** (Vo)
4137 - **Morigl, Walter Charles** (Vo)
4138 - **Morin, Cathleen K.** (Vo)
4139 - **Morin, Evelyn** (Vo)
4140 - **Morin, Marge** (Vo)
4141 - **Morin, Pauline** (Vo)
4142 - **Morina, Erika** (Vo)
4143 - **Morini, Erica** (Vi)
4144 - **Morino, Julia** (Vo)
4145 - **Moritt, Fred B.** (Vo)
4146 - **Moritt, Fred G.** (Vo, Mu, Ly)
4147 - **Moritz, Edvard** (Pn, Mu)
4148 - **Morland, Morris** (Dr)
4149 - **Morlay, Virginia** (Pn)
4150 - **Morley, Hal** (Orch)
4151 - **Morley, John** (Vo)
4152 - **Morley, Patricia** (Vo)
4153 - **Morner, George** (Vo)
4154 - **Morningstar, Percy** (Vo)
4155 - **Moroney, Bernadette** (Vo)
4156 - **Moroney, Elizabeth** (Vo)
4157 - **Moroni, Louise Joan** (Vo)
4158 - **Moross, Jerome** (Mu)
4159 - **Moroz, John** (Vi)
4160 - **Morra, Celia** (Vo)
4161 - **Morra, Egidio** (Vo)
4162 - **Morra, Faus J.** (Tb)
4163 - **Morra, Joseph** (Vo)
4164 - **Morray, Donald** (Orch)
4165 - **Morreale, James** (Tp)
4166 - **Morrelato, Francesco** (Vo)
4167 - **Morrell, Clark** (Unspecified)
4168 - **Morrell, Roberta** (Vo)
4169 - **Morrero, Jose** (Vo)
4170 - **Morres, Don** (Sax, Cn)
4171 - **Morris, Alvin "Tony Martin"** (Vo)
4172 - **Morris, Anna** (Vo)
4173 - **Morris, Arthur** (Vo)
4174 - **Morris, Barbara P.** (Vo)
4175 - **Morris, Benny** (Orch)
4176- **Morris, Betta** (Unspecified)
4177 - **Morris, Bobbie** (Pn)
4178 - **Morris, Carol** (Vo)
4179 - **Morris, Carolyn** (Vo)
4180 - **Morris, Clara** (Vo)
4181 - **Morris, David D.** (Vo)
4182 - **Morris, Dilys Margaret** (Vo)
4183 - **Morris, Edna** (Vo)
4184 - **Morris, Edward** (Pn, Mu)
4185 - **Morris, Evelyn** (Pn)
4186 - **Morris, Fast** (Tb)
4187 - **Morris, Fern C.** (Vo)
4188 - **Morris, George** (Orch)
4189 - **Morris, Harold Cecil** (Pn, Orch, Mu)
4190 - **Morris, Harriet J.** (Vo)
4191 - **Morris, Jim** (Vo)
4192 - **Morris, Joe** (Tp, Dr, Orch, Arr)
4193 - **Morris, Johnny Henry** (Dr, Orch)
4194 - **Morris, Joseph Jr.** (Vo)
4195 - **Morris, Julia** (Vo)
4196 - **Morris, Kenneth** (Orch)
4197 - **Morris, Lester** (Pn)
4198 - **Morris, Marlowe** (Pn)
4199 - **Morris, Melville Mel** (Orch, Mu, Pn)
4200 - **Morris, Monte** (Unspecified)
4201 - **Morris, Richard W.** (Vo)
4202 - **Morris, Thomas "Brother Pierre"**(Cl, Orch
4203 - **Morris, Wally** (Db)
4204 - **Morris, Walter "Phatz"** (Tb, Arr)
4205 - **Morris, William C.** (Vo)
4206 - **Morrisey, Denny** (Vo)
4207 - **Morrisey, George Sims** (Vo)
4208 - **Morrisey, William** (Vi)
4209 - **Morrison, Audrey** (Vo)
4210 - **Morrison, Dorothea L. Montgomery** (Cl)
4211 - **Morrison, Dorothy** (Vo)
4212 - **Morrison, Edith** (Vo)
4213 - **Morrison, Elizabeth** (Vo)
4214 - **Morrison, Henry "Chick"** (Orch, Dr)
4215 - **Morrison, James L.** (Mu, Orch)
4216 - **Morrison, Jane** (Vo)
4217 - **Morrison, Joe** (Vo, Orch)
4218 - **Morrison, Leroy** (Db)
4219 - **Morrison, Margaret** (Vo, Har)
4220 - **Morrison, Molly** (Vo)
4221 - **Morrison, Morton** (Vo)
4222 - **Morrison, Nancy** (Pn, Mu)

Once upon a time . . .

4223 - **Morrison, Peck** (Db)
4224 - **Morrison, Robert** (Tp)
4225 - **Morrison, Roberta Bobbie** (Dr)
4226 - **Morrison, Rudy** (Tb)
4227 - **Morrison, Ruth** (Vo)
4228 - **Morrison, Sally** (Vi)
4229 - **Morrison, Sandy** (Vo)
4230 - **Morrison, Vivian** (Vo)
4231 - **Morrison, William J.** (Vo)
4232 - **Morrissey, Donald** (Vo)
4233 - **Morrissey, James** (Vo)
4234 - **Morrissey, Maureen** (Vo)
4235 - **Morrisson, John** (Vo)
4236 - **Morritt, Fred** (Vo)
4237 - **Morrone, Fred C.** (Unspecified)
4238 - **Morrone, Mario** (Pn)
4239 - **Morroshow, Yvonne** (Pn)
4240 - **Morrow, Bob** (Vi)
4241 - **Morrow, Chula** (Vo)
4242 - **Morrow, Dorothy** (Pn)
4243 - **Morrow, Fred** (Sax)
4244 - **Morrow, Gwen** (Vo)
4245 - **Morrow, Liza** (Vo)
4246 - **Morrow, Rita** (Vo)
4247 - **Morrow, Russ** (Orch)
4248 - **Morrow, Sidney** (Pn, Vo)
4249 - **Morse, Al** (Sax)
4250 - **Morse, Arthur Cleveland** (Mu)
4251 - **Morse, Costance** (Vo)
4252 - **Morse, David K.** (Tp)
4253 - **Morse, Dick** (Tp)
4254 - **Morse, Dorothy** (Vo)
4255 - **Morse, Ella Mae** (Vo)
4256 - **Morse, Joan** (Vo)
4257 - **Morse, Margaret M. "Midge"** (Vo)
4258 - **Morse, Patty** (Vo)
4259 - **Morse, Robert** (Vo)
4260 - **Morse, Sally** (Vo)
4261 - **Morse, Theodore** (Mu)
4262 - **Mortel, Josephine** (Vo)
4263 - **Mortimer, Bill** (Dr)
4264 - **Mortland, S. Richard** (Tp)
4265 - **Morton, Bea** (Vo)
4266 - **Morton, Bennie** (Tb)
4267 - **Morton, Bob** (Cl)
4268 - **Morton, David** (Vo)
4269 - **Morton, Dick** (Orch)
4270 - **Morton, Donald Stewart** (Unspecified)
4271 - **Morton, Doris** (Ce)
4272 - **Morton, Dud** (Vo)
4273 - **Morton, Estrin** (Pn)
4274 - **Morton, Ferdinand Joseph "Jelly Roll"** Pn, Mu, Orch)
4275 - **Morton, George** (Vo)
4276 - **Morton, Gerry** (Orch)
4277 - **Morton, Harry K.** (Vo)
4278 - **Morton, Irene** (Pn)
4279 - **Morton, Jeff** (Dr)
4280 - **Morton, Lilian** (Vo)
4281 - **Morton, Noval** (Sax)
4282 - **Morton, Page** (Vo)
4283 - **Morton-Harris, Rachel** (Vo)
4284 - **Morton, Ray** (Vo, Orch)
4285 - **Morton, Sidney** (Vo)
4286 - **Morton, Tom** (Dr)
4287 - **Mortz, Edward** (Mu)
4288 - **Mosbacher, Carl** (Pn)
4289 - **Mosby, Curtis** (Dr)
4290 - **Mosby, Lulubelle** (Vo)
4291 - **Mosby, Walter** (Vo)
4292 - **Mosca, Ray** (Dr)
4293 - **Mosca, Sal** (Pn)
4294 - **Moscato, Vito** (Vo, Ch, Pn)
4295 - **Moschetti, Giuseppe** (Pn, Or)
4296 - **Moscona, Nicola** (Vo)
4297 - **Moscoso, Albert** (Sax)
4298 - **Moscowitz, Deborah** (Vo)
4299 - **Mose, Allison** (Vo, Pn, Tp)
4300 - **Moseley, Cynthia Cindy** (Vi)
4301 - **Moseley, Edna** (Vo)
4302 - **Mosely, Edgard** (Dr, Orch)
4303 - **Mosely, Leo** (Tb)
4304 - **Mosely, Mary** (Ch, Vo)
4305 - **Mosely, Snub** (Orch)
4306 - **Mosenthal, Lucie** (Vo)
4307 - **Moser, Barbara** (Vo)
4308 - **Moser, Hans** (Vo)
4309 - **Moser, Libby** (Vo)
4310 - **Moser, Marie** (Vo)
4311 - **Moses, Alma** (Pn)
4312 - **Moses, Beryl** (Vo)
4313 - **Moses, Harriet S.** (Vo)
4314 - **Moses, Jane** (Vo)
4315 - **Moses, John** (Tp)
4316 - **Moses, Meredith** (Vo)
4317 - **Moses, Rhoda** (Vo)
4318 - **Moses, Sidney** (Vo)
4319 - **Mosher, Peter** (Pn)
4320 - **Moshette, Elaine** (Pn)
4321 - **Mosiello, Mike** (Tp, Co, Orch)
4322 - **Mosier, Gladys** (Pn)
4323 - **Mosier, Laura** (Vo)
4324 - **Moskovitz, Henry** (Fl)
4325 - **Moskowitz, Albert** (Vo)
4326 - **Moskowitz, Anita** (Vo)
4327 - **Moskowitz, Barbara** (Vo)

Once upon a time . . .

4328 - **Moskowitz, Betty** (Vo)
4329 - **Moskowitz, Deborah** (Vo, Pn)
4330 - **Moskowitz, Edith** (Vo)
4331 - **Moskowitz, Florence** (Vo)
4332 - **Moskowitz, Irving "Fuzzy"** (Unspecified)
4333 - **Moskowitz, Marvin** (Vo)
4334 - **Moskowitz, Michael** (Unspecified)
4335 - **Moskowitz, Sally** (Vo)
4336 - **Moskowsky, Alexandre** (Vi)
4337 - **Mosleh, Helen B.** (Vo)
4338 - **Mosley, Bob** (Pn)
4339 - **Mosley, Lawrence Leo "Snub"** (Tb, Orch, Mu)
4340 - **Mosley, Valda** (Pn)
4341 - **Moss, Al** (Vo, Arr)
4342 - **Moss, Ellis J.** (Pn)
4343 - **Moss, Eugene Buddy** (Gu, Vo)
4344 - **Moss, Estelle** (Vo)
4345 - **Moss, Evelyn** (Pn)
4346 - **Moss, Gene** (Vo)
4347 - **Moss, Harold** (Vo)
4348 - **Moss, Hilda** (Vo)
4349 - **Moss, Joe** (Orch, Sax)
4350 - **Moss, Lois** (Vo)
4351 - **Moss, Laura** (Vo)
4352 - **Moss, Marilyn Sandra** (Vo)
4353 - **Moss, Marshall** (Vi)
4354 - **Moss, Robert** (Vo)
4355 - **Moss, Russell** (Vo)
4356 - **Moss, William** (Vo)
4357 - **Moss, Yvette** (Vo)
4358 - **Mosser, Dede** (Vo)
4359 - **Mosser, Mary** (Vo)
4360 - **Mossman, Ted** (Ly, Mu, Pn)
4361 - **Most, Abe** (Cl, Orch)
4362 - **Most, Arthur** (Tb)
4363 - **Most, Margaret A.** (Vo)
4364 - **Most, Samuel Sam** (Fl, Sax)
4365 - **Moten, Bea** (Vo)
4366 - **Moten, Clarence** (Db)
4367 - **Moten, Etta** (Vo)
4368 - **Moten, Ira "Buster"** (Pn)
4369 - **Moten, Susie** (Vo)
4370 - **Motchane, Marthe M.** (Pn)
4371 - **Motheson, Edward** (Orch)
4372 - **Motian, Stephen Paul** (Dr, Perc)
4373 - **Motley, Bill** (Cl, Sax)
4374 - **Motley, Florence** (Or)
4375 - **Motley, John** (Ch, Pn)
4376 - **Motlow, Johnny** (Ba, Vo)
4377 - **Moto, Marian Grace** (Vo)
4378 - **Motolinski, Richard** (Vi)
4379 - **Mott, Audrey** (Vo)
4380 - **Mott, Cynthia** (Vo)
4381 - **Mott, Dorothy** (Vo)
4382 - **Mott, Elaine** (Vo)
4383 - **Mott, Eugene** (Ch, Vo)
4384 - **Mott, Harold** (Ly)
4385 - **Mott, Jane Marie** (Vo)
4386 - **Mottahede, Peri** (Har)
4387 - **Mottola, Anthony Tony** (Gu)
4388 - **Mottola, Eleonor** (Acc)
4389 - **Motz, William Raymond** (Unspecified)
4390 - **Motzan, Otto** (Mu)
4391 - **Mougin, Steve** (Pn)
4392 - **Moulan, Frank** (Vo)
4393 - **Mould, William** (Vo)
4394 - **Moulton, Edgar** (Vo)
4395 - **Moulton, Katherine S.** (Vo)
4396 - **Moultrie, Jane** (Vo)
4397 - **Moultrie, Thomas** (Db)
4398 - **Moultrie, Willa Ward** (Vo)
4399 - **Mount, Marjorie** (Vo)
4400 - **Mount, Mary Miller** (Pn)
4401 - **Mouradoff, Grant** (Vo)
4402 - **Moustakas, Michael** (Vo)
4403 - **Mowat, Dorothy M.** (Vo)
4404 - **Mowbry, Alderson** (Pn, Or, Ch)
4405 - **Mowery, Joan** (Vo)
4406 - **Moxan, Jane** (Vo)
4407 - **Moxley, Joe** (Cl, Sax)
4408 - **Moxon, Hope** (Vo)
4409 - **Moy, Gladys "Randy"** (Vo)
4410 - **Moy, Philip** (Ho)
4411 - **Moyer, Earl** (Orch)
4412 - **Moyer, Ken "Goof"** (Cl, Sax)
4413 - **Moylan, Marianne** (Vo)
4414 - **Moylan, Peggy Joan** (Vo)
4415 - **Moylan, Thomas** (Vi)
4416 - **Moyle, H. Overton** (Vo)
4417 - **Moyles, Philip** (Vo)
4418 - **Moynahan, Jim** (Cl, Sax)
4419 - **Moyse, Frederick Chester** (Tp)
4420 - **Mozian, Roger King** (Orch, Tp, Arr, Mu)
4421 - **Mucaria, Frances** (Vo)
4422 - **Mucci, Louis** (Tp)
4423 - **Muccigrosso, Helen** (Pn)
4424 - **Muccio, Charlie** (Orch)
4425 - **Muccio, John** (Vo)
4426 - **Muchnick, Carole** (Vo)
4427 - **Muck, Karl** (Orch)
4428 - **Mudell, Gloria** (Vo)
4429 - **Mudge, Betty** (Pn)
4430 - **Muehlbauer, Gilda** (Vi)
4431 - **Muehlbauer, Peter** (Pn)
4432 - **Mueller, Carl F.** (Pn, Mu, Or, Ch, Vi)

Once upon a time . . .

4433 - **Mueller, Dorothea** (Vo)
4434 - **Mueller, Elizabeth** (Vo)
4435 - **Mueller, Gus** (Cl, Sax)
4436 - **Mueller, Johnny** (Db)
4437 - **Mueller, Leo** (Pn)
4438 - **Mueller, Marcia Ann** (Vo)
4439 - **Mueller, Maria** (Vo)
4440 - **Mueller, Nelbus** (Unspecified)
4441 - **Mueller, Ronald** (Unspecified)
4442 - **Muench, Charles** (Orch)
4443 - **Muenzen, Leone** (Unspecified)
4444 - **Muenzer, Elizabeth Deanne** (Har)
4445 - **Muenzer, Hans** (Vi)
4446 - **Muer, Harold F.** (Vo)
4447 - **Muerer, Ray** (Vo)
4448 - **Mueser, Barbara** (Ce)
4449 - **Mufson, Nettie** (Unspecified)
4450 - **Muglia, Libby** (Vo)
4451 - **Muhlbauer, Gilda** (Vi)
4452 - **Muhlbauer, William** (Unspecified)
4453 - **Muhleisen, Vera Cecilia** (Vo)
4454 - **Muier, Adejate** (Vo)
4455 - **Muir, Elizabeth** (Vo)
4456 - **Muir, Lewis F.** (Pn, Mu, Ly)
4457 - **Muirhead, Caroline** (Vo)
4458 - **Mula, Sal** (Vo)
4459 - **Mulada, Helen** (Vo)
4460 - **Mulbaney, Theresa** (Vo)
4461 - **Mulcahy, Paul** (Vo)
4462 - **Mulcahy, William** (Vo)
4463 - **Mulcare, Sally** (Pn)
4464 - **Mulchinski, Florence** (Vo)
4465 - **Muldoon, Aileen** (Vo)
4466 - **Muldowney, Johhny** (Vo)
4467 - **Muldrow, Lee** (Pn)
4468 - **Mulford, Katharine** (Vo)
4469 - **Mulford, Kitty** (Vo)
4470 - **Mulhall, Marjorie** (Vo)
4471 - **Mulholland, Beatrice** (Vo)
4472 - **Mulinex, Carlos** (Ob)
4473 - **Mull, Virginia** (Vo)
4474 - **Mullady, Rosemarie Ellen** (Vo)
4475 - **Mullaney, Ann** (Vo)
4476 - **Mullaney, Elizabeth Ellen** (Vo)
4477 - **Mullarkey, Mary** (Vo)
4478 - **Mullen, Ed** (Vo)
4479 - **Mullen, George** (Cn, Sax)
4480 - **Mullen, Georgia** (Vo)
4481 - **Mullen, Imelda Rose** (Vo)
4482 - **Mullen, Jimmy** (Tu)
4483 - **Mullen, Judy** (Vo)
4484 - **Mullen, Kathleen** (Vo)
4485 - **Mullen, Mary Margaret** (Vo)
4486 - **Mullenix, Carlos** (Ob)
4487 - **Mullenix, Joan** (Vi)
4488 - **Mullens, Charlotte** (Ce)
4489 - **Mullens, Eddie Ed** (Tp)
4490 - **Mullens, William "Bitsy"** (Tp)
4491 - **Muller, Betty** (Vo)
4492 - **Muller, Carl** (Vo)
4493 - **Muller, Caroline R.** (Vo)
4494 - **Muller, Carolyn** (Vo)
4495 - **Muller, Chuck** (Cl, Sax)
4496 - **Muller, Dorothy** (Vo)
4497 - **Muller, Grace** (Unspecified)
4498 - **Muller, Joan** (Vo)
4499 - **Muller, Judith** (Dr)
4500 - **Muller, Julianna** (Vo)
4501 - **Muller, Kurt** (Unspecified)
4502 - **Muller, Maria** (Vo)
4503 - **Muller, Maud** (Vo)
4504 - **Muller, Mildred Antoniette** (Vo)
4505 - **Muller, Otto** (Bass)
4506 - **Muller, Vera** (Vo)
4507 - **Muller, Virginia Ginny** (Vo)
4508 - **Muller, Warren H.** (Vo)
4509 - **Muller, Wilhelmina** (Pn, Ch)
4510 - **Muller, Wim Statius** (Pn, Mu)
4511 - **Mullette, Barbara** (Pn)
4512 - **Mullette, Marjorie** (Pn)
4513 - **Mullican, Aubrey "Moon"** (Pn, Vo)
4514 - **Mullican, Nancy** (Vo)
4515 - **Mulligan, Gerald Joseph "Gerry Jeru"** (Sax, Arr, Mu)
4516 - **Mulligan, Joan Lucille** (Vo)
4517 - **Mulligan, John** (Vo, Pn)
4518 - **Mulligan, John H.** (Vo)
4519 - **Mulligan, Thomas** (Vo)
4520 - **Mullin, Charlotte** (Vo)
4521 - **Mullinix, Carlos** (Ob)
4522 - **Mullikin, Richard Ogle** (Vo)
4523 - **Mulliner, Betty** (Vo)
4524 - **Mullinger, Gordon** (Vo)
4525 - **Mullings, Avis** (Pn)
4526 - **Mullins, Betty** (Vo)
4527 - **Mullins, Donald** (Vo)
4528 - **Mullins, Ed** (Tp)
4539 - **Mullins, Johnny** (Vi)
4530 - **Mullins, Masie** (Sax)
4531 - **Mullins, Nellie** (Vo)
4532 - **Mulot, Alice** (Vo)
4533 - **Mulrain, Evelyn** (Pn)
4534 - **Mulraney, Bill** (Tb)
4535 - **Mulroney, William** (Unspecified)
4536 - **Mulroy, Teresa** (Vo)
4537 - **Mulsen, Patrice** (Vo)

Once upon a time . . .

4538 - **Multer, Walton** (Unspecified)
4539 - **Mulvaney, Florence Mary** (Vo)
4540 - **Mulvaney, Joan Margaret** (Vo)
4541 - **Mulvaney, Thomas** (Vo)
4542 - **Mulvey, Anne** (Vo)
4543 - **Mulvey, Redhead** (Pn, Acc)
4544 - **Mulvihill, Rosemary Catherine** (Vo)
4545 - **Mulziner, Margaret** (Unspecified)
4546 - **Mulzoff, Regina B.** (Vo)
4547 - **Muma, Dwright** (Vi)
4548 - **Mumford, Brock** (Gu)
4549 - **Mumford, Eugene Gene** (Vo)
4550 - **Mumolo, Vito** (Gu)
4551 - **Munch, Charles** (Orch)
4552 - **Munday, Gilbert** (Sax)
4553 - **Mundle, William** (Vo)
4554 - **Mundschenk, Manuel** (Sax)
4555 - **Mundy, Anne** (Pn)
4556 - **Mundy, Audrey T.** (Vo)
4557 - **Mundy, Dean** (Vo)
4558 - **Mundy, Jimmy** (Sax, Orch, Arr, Mu)
4559 - **Mundy, John** (Mu, Ce)
4560 - **Mundy, Margaret** (Vo)
4561 - **Munger, Carol** (Vo)
4562 - **Muniz, John E. Jr**. (Pn, Or, Ch)
4563 - **Munkelt, Albert G.** (Vo)
4564 - **Munn, Frank** (Vo)
4565 - **Munn, Sylvia Anne** (Vo)
4566 - **Munoz, Lillian** (Vo)
4567 - **Munoz, Miguel** (Vo)
4568 - **Munro, Anne** (Vo)
4569 - **Munro, Hal** (Orch)
4570 - **Munro, James Jim** (Vo)
4571 - **Munro, Julia** (Vi)
4572 - **Munro, Robert George Bob** (Unspecified)
4573 - **Munro, Warren** (Vo)
4574 - **Munroe, Ivy** (Pn)
4575 - **Munsel, Patrice** (Vo)
4576 - **Munser, Elizabeth** (Har)
4577 - **Munson, Dick** (Tp)
4578 - **Munson, Ethel** (Vo)
4579 - **Munson, John** (Vo)
4580 - **Munson, Lawrence J.** (Pn, Or)
4581 - **Muntz, John** (Or, Ch)
4582 - **Munz, Mieczyslaw** (Pn)
4583 - **Munzen, Joe** (Vo)
4584 - **Mura, Corina** (Vo, Gu)
4585 - **Murad, Jerry** (Orch, Ha)
4586 - **Murany, Joseph P. Joe** (Cl)
4587 - **Murat, Donald** (Vi)
4588 - **Muratori, Susan Louise** (Vo)
4589 - **Murch, Walter** (Vo)
4590 - **Murchison, Kenneth Mac Kenzie** (Mu)
4591 - **Murden, Walter** (Dr)
4592 - **Murdin, Marlon** (Vo)
4593 - **Murdock, Johnny** (Orch)
4594 - **Murdock, Michael** (Gu)
4595 - **Murdock, Vincent** (Vo)
4596 - **Murdock, Walter** (Vo)
4597 - **Murdock, Winifred** (Vo, Pn)
4598 - **Mure, Billy** (Gu)
4599 - **Murf, "Little"** (Sax)
4600 - **Murino, Clifford** (Unspecified)
4601 - **Murn, Josephin M.** (Vo)
4602 - **Muro, Ernest** (Vo)
4603 - **Murov, Max** (Dr)
4604 - **Muro, Susan** (Vo)
4605 - **Murphy, Alexander** (Vi)
4606 - **Murphy, Alice L.** (Vo)
4607 - **Murphy, Alice Marie** (Vo)
4608 - **Murphy, Anna Marie** (Vi)
4609 - **Murphy, Ben** (Vo)
4610 - **Murphy, Bobbie** (Vo)
4611 - **Murphy, Cecilia** (Vo)
4612 - **Murphy, Claire Jacquelin** (Vo)
4613 - **Murphy, Collins** (Pn)
4614 - **Murphy, Curtis** (Tp)
4615 - **Murphy, Dan** (Orch)
4616 - **Murphy, Dean** (Vo)
4617 - **Murphy, Donald** (Vo, Ce)
4618 - **Murphy, Donald A.** (Pn)
4619 - **Murphy, Doris** (Vo)
4620 - **Murphy, Edith Marie** (Vo)
4621 - **Murphy, Edward** (Vo)
4622 - **Murphy, Eileen** (Vo)
4623 - **Murphy, Eileen** (Vo)
4624 - **Murphy, Florence** (Vo)
4625 - **Murphy, George** (Vo)
4626 - **Murphy, Helen** (Vo)
4627 - **Murphy, Helene** (Sax)
4628 - **Murphy, Isabel** (Vo)
4629 - **Murphy, James** (Celeste, Tb, Tp, Sax)
4630 - **Murphy, James F.** (Ch)
4631 - **Murphy, Janet W.** (Vo)
4632 - **Murphy, Jean** (Vo)
4633 - **Murphy, Jimmie** (Vo)
4634 - **Murphy, Joan** (Ob)
4635 - **Murphy, John** (Vo)
4636 - **Murphy, John** (Unspecified)
4637 - **Murphy, Joseph** (Vo)
4638 - **Murphy, Kieran T.** (Vo)
4639 - **Murphy, Lambert "Raymond Dixon"** (Vo)
4640 - **Murphy, Larry** (Orch, Vo, Cl)
4641 - **Murphy, Leo** (Vi)
4642 - **Murphy, Lyle "Spud"** (Tb, Cl, Sax, Ob,

Once upon a time . . .

Orch, Arr, Mu)
4643 - **Murphy, Mabel** (Vo)
4644 - **Murphy, Margaret** (Fl, Vo)
4645 - **Murphy, Margery** (Vo)
4646 - **Murphy, Marie** (Vo)
4647 - **Murphy, Marjory** (Vo)
4648 - **Murphy, Mary Theresa** (Vo)
4649 - **Murphy, Mary Alice** (Vo)
4650 - **Murphy, Matthew** (Gu)
4651 - **Murphy, Matthew** (Ho)
4652 - **Murphy, Michael** (Vo)
4653 - **Murphy, Norman** (Tr)
4654 - **Murphy, Owen** (Mu)
4655 - **Murphy, Patricia** (Vo)
4656 - **Murphy, Rose "Chi-Chi"** (Vo, Pn)
4657 - **Murphy, Ruth** (Vo)
4658 - **Murphy, Sally Ann** (Vo)
4659 - **Murphy, Stanley** (Ly)
4660 - **Murphy, Stanley** (Vo)
4661 - **Murphy, Thomas** (Vo)
4662 - **Murphy, Tiny** (Gu)
4663 - **Murphy, Tommy** (Vo, Orch)
4664 - **Murphy, Turk** (Tb, Orch)
4665 - **Murphy, Veronica C.** (Vo)
4666 - **Murphy, Veronica I.** (Vo)
4667 - **Murphy, William R.** (Cl, Sax)
4668 - **Murray, Albert** (Mu)
4669 - **Murray, Arthur** (Vo)
4670 - **Murray, Billy** (Vo)
4671 - **Murray, Birdie** (Vo)
4672 - **Murray, Cecil** (Vo)
4673 - **Murray, Charlie** (Orch, Pn)
4674 - **Murray, Charlotte Wallace** (Vo)
4675 - **Murray, Colleen** (Sax)
4676 - **Murray, Daniel** (Perc)
4677 - **Murray, Donald Don** (Sax, Cl)
4678 - **Murray, Dot** (Vo)
4679 - **Murray, Edward** (Vo)
4680 - **Murray, Eileen** (Vo)
4681 - **Murray, Frank** (Vo)
4682 - **Murray, Frederick Fred** (Tp)
4683 - **Murray, Garfield** (Cl)
4684 - **Murray, Gertrude** (Vo)
4685 - **Murray, Jack** (Vo)
4686 - **Murray, Jean** (Pn, Vo)
4687 - **Murray, Jerry** (Pn)
4688 - **Murray, John A. Jr.** (Vo)
4689 - **Murray, John Creighton** (Vi)
4690 - **Murray, John J. "Mury"** (Vo)
4691 - **Murray, Joseph** (Cl)
4692 - **Murray, Joseph M.** (Vo)
4693 - **Murray, Joyce** (Pn, Vo)
4694 - **Murray, Kathryn** (Vo)
4695 - **Murray, Ken** (Orch, Vo)
4696 - **Murray, Kohn Creighton** (Vi)
4697 - **Murray, Leith** (Vo)
4698 - **Murray, Loring** (Sax)
4699 - **Murray, Lyn** (Arr, Orch)
4700 - **Murray, Marie Threrese** (Pn, Vo)
4701 - **Murray, Marilyn** (Vo)
4702 - **Murray, Marion** (Vo)
4703 - **Murray, Marlene** (Vo)
4704 - **Murray, Phillips** (Gu, Vo)
4705 - **Murray, Randolph** (Ch)
4706 - **Murray, Rastus** (Vo)
4707 - **Murray, Rosamond** (Vo)
4708 - **Murray, Ruth** (Pn, Vo)
4709 - **Murray, Sammy** (Gu, Orch)
4710 - **Murray, Samuel** (Unspecified)
4711 - **Murray, Sonny** (Pn)
4712 - **Murray, Therese** (Vo)
4713 - **Murray, William James** (Vo)
4514 - **Murrow, Phillip** (Sax)
4615 - **Murtagh, Lorraine Marie** (Vo)
4716 - **Murtagh, Rose** (Vo)
4717 - **Murtha, Alicia** (Vo)
4718 - **Murtha, Frank** (Vo)
4719 - **Murtha, Kate** (Vo)
4720 - **Murtha, John** (Ob)
4721 - **Murzi, Itala** (Vo)
4722 - **Musa, Robert C.** (Unspecified)
4723 - **Musalo, Richard** (Unspecified)
4724 - **Muscanto, Mischa** (Vi)
4725 - **Muscanto, Rae** (Vo)
4726 - **Muscarnera, Vincent J.** (Vo)
4727 - **Muschenheim, Linda** (Vo)
4728 - **Muscillo, Romola** (Vo)
4729 - **Muse, Clarence** (Cl, Mu, Vo)
4730 - **Muse, Herb** (Vo)
4731 - **Muse, Josephine** (Vo)
4732 - **Muse, Marilyn** (Vo)
4733 - **Musette, Glahe** (Orch)
4734 - **Musette, Rene** (Orch)
4735 - **Mushcart, Annette** (Vo)
4736 - **Musicaro, John Raymond** (Vo)
4737 - **Musiker, Sam** (Sax, Cl)
4738 - **Musikonsky, Paul** (Vi)
4739 - **Musitano, Egilda** (Vo)
4740 - **Mustarde, Bill** (Tb)
4741 - **Musselman, Rita** (Vo)
4742 - **Mussenden, Gloria** (Vo)
4743 - **Musser, Clair Omar** (Orch)
4744 - **Musso, Vido** (Sax)
4745 - **Mussolini, Nick** (Tb)
4746 - **Musante, Eleanor** (Vo)
4747 - **Musante, Marion** (Vo)

Once upon a time . . .

4748 - **Mussulli, Henry William "Boots"** (Sax)
4749 - **Musumeci, Frank** (Unspecified)
4750 - **Musumeci, Louise** (Vo)
4751 - **Mutch, Erwyn** (Vo)
4752 - **Mutch, Isabel** (Vo)
4753 - **Muth, John** (Pn, Acc)
4754 - **Muth, Mae** (Vo)
4755 - **Mutti, Madeline** (Vo)
4756 - **Muzio, Claudia** (Vo)
4757 - **Muzzey, Charles** (Tu, Vo)
4758 - **Muzzi, Alfred** (Vo)
4759 - **Muzzie, Arduino** (Vo)
4760 - **Muzzillo, Ralph** (Tp)
4761 - **Muzzucchi, Osvaldo** (Ce)
4762 - **Myatt, Katie** (Vo)
4763 - **Mychowski, Stanley** (Vo)
4764 - **Myer, Barbara Ann** (Pn)
4765 - **Myer, Isadore** (Or)
4766 - **Myers, Betty** (Pn, Or)
4767 - **Myers, Bumps** (Sax)
4768 - **Myers, Edward** (Cl)
4769 - **Myers, Estrid Raymona "Ramona"**(Pn,Vo)
4770 - **Myers, Evelyn** (Vo)
4771 - **Myers, Hazel** (Vo)
4772 - **Myers, Henrietta** (Orch)
4773 - **Myers, Henry** (Ly)
4774 - **Myers, Hubert Maxwell "Bumps"** (Sax)
4775 - **Myers, James A.** (Vo, Ch)
4776 - **Myers, Jean** (Vo)
4777 - **Myers, Miriam** (Vo)

N

from **Nabatoff,** Marie
to **Nunez,** Elvira

ABBREVIATIONS

Acc	Accordion
Arr	Arrangement
Ba	Banjo
Ce	Cello
Ch	Choirmaster
Cl	Clarinet
Cn	Clarin
Co	Cornet
Db	Double bass
Dr	Drum
Fl	Flute
Gu	Guitar
Ha	Harmonica
Har	Harp
Ho	Horn
Lu	Lute
Ly	Lyrics
Man	Mandolin
Mar	Maracas
Mu	Composer
Ob	Oboe
Or	Organ
Orch	Orchestra
Perc	Percussion
Pn	Piano
Sax	Saxophone
Tb	Trombone
Tp	Trumpet
Tu	Tuba
Uk	Ukelele
Vi	Violin
Vib	Vibraphone
Vl	Viola
Vo	Voice

Once upon a time . . .

0001 - **Nabatoff, Marie** (Vo)
0002 - **Nabbie, Jimmie** (Vo)
0003 - **Nabokin, Josef** (Bassoon)
0004 - **Nabors, James** (Pn)
0005 - **Nacuin, Eddie** (Dr, Vibraharp)
0006 - **Nad, Margit** (Vo)
0007 - **Nadeau, François-Xavier** (Pn, Or)
0008 - **Nadeau, Raoul** (Vo)
0009 - **Nadel, Alfred** (Unspecified)
0010 - **Nadel, Leatrice** (Vo)
0011 - **Nadel, Selma** (Vo)
0012 - **Nadell, Robert** (Vo)
0013 - **Nadell, Rosalind** (Vo)
0014 - **Nadelmann, Leo** (Mu, Pn)
0015 - **Nadelow, Nicholas** (Vi)
0016 - **Nadelson, Ilene** (Vo)
0017 - **Nadien, David** (Vi)
0018 - **Nadler, Enid** (Unspecified)
0019 - **Nadler, Jack** (Vo)
0020 - **Nadolny, Edmund K.** (Unspecified)
0021 - **Nadworney, Devora** (Vo)
0022 - **Naegele, Charles** (Pn)
0023 - **Naegele, Philip** (Unspecified)
0024 - **Naekel, Lillian** (Vo)
0025 - **Naer, Albert** (Tp)
0026 - **Naess, Nancy** (Vo)
0027 - **Nagel, Edith** (Vo)
0028 - **Nagel, Freddy** (Orch)
0029 - **Nagel, Harold** (Orch)
0030 - **Nagele, Dorothy** (Vo)
0031 - **Nagle, David J.** (Vo)
0032 - **Nagrin, Daniel** (Vo)
0033 - **Nailor, Charlie** (Orch, Arr)
0034 - **Naimark, Helen** (Vo)
0035 - **Nalenc, Josephine** (Vi)
0036 - **Nalene, Henry** (Vi)
0037 - **Nalene, Theresa** (Vo)
0038 - **Naley, Joan** (Vo)
0039 - **Nalibov, Ruth** (Vo)
0040 - **Nalven, Albert** (Mu)
0041 - **Namara, Marguerite** (Vo)
0042 - **Nameth, Minnie** (Vo)
0043 - **Namon, William** (Ho)
0044 - **Namprelli, William** (Vo)
0045 - **Nan, Nanky** (Vo)
0046 - **Nance, Earl** (Vo)
0047 - **Nance, Helen** (Vo, Or, Pn)
0048 - **Nance, Maddie** (Vo)
0049 - **Nance, Ray Willis** (Cl, Vi, Vo, Pn, Co)
0050 - **Nanette, Marie** (Orch)
0051 - **Nania, Salvatore** (Unspecified)
0052 - **Nankivel, Guy** (Vo)
0053 - **Nano, Alfred** (Vi, Mu)
0054 - **Nano, Longina** (Vo, Pn)
0055 - **Nanson, June** (Har)
0056 - **Nanton, Joseph "Tricki Sam"** (Tb)
0057 - **Nanton, Kathleen** (Vo)
0058 - **Nanus, Miriam** (Vo)
0059 - **Napier, Jean** (Vo)
0060 - **Napoleon, Mickey Marty** (Pn)
0061 - **Napoleon, Phil** (Tp, Orch)
0062 - **Napoleon, Teddy** (Pn, Orch)
0063 - **Napoli, Gloria** (Vo)
0064 - **Napoli, Phyllis** (Vo)
0065 - **Napoli, Ralph** (Gu, Ba, Vo)
0066 - **Napoli, Rose** (Vo)
0067 - **Napolitano, Danny** (Vi)
0068 - **Nappi, Elizabeth** (Vo)
0069 - **Nappi, John** (Tp)
0070 - **Nappi, William** (Tp, Orch)
0071 - **Napton, Johnny** (Mu, Ly, Tp)
0072 - **Naquin, Eddie** (Dr, Vibraharp)
0073 - **Narath, Gloria** (Vo)
0074 - **Narciso, Rose** (Vo)
0075 - **Nardella, Dick** (Tp)
0076 - **Nardelli, Marino** (Pn)
0077 - **Nardi, Nachum** (Pn)
0078 - **Nardi, Nalda** (Vo)
0079 - **Narramore, Ruth E.** (Orch)
0080 - **Nasal, Sophie** (Vo)
0081 - **Naschatier, Leopold** (Vo)
0082 - **Nash, Dick** (Tb)
0083 - **Nash, Dorothy** (Vo)
0084 - **Nash, Edward** (Vo)
0085 - **Nash, Frances** (Pn)
0086 - **Nash, Joey** (Pn, Vo)
0087 - **Nash, John** (Vo)
0088 - **Nash, June** (Pn)
0089 - **Nash, Leon** (Vo)
0090 - **Nash, Morton E.** (Vo)
0091 - **Nash, Norma** (Vo)
0092 - **Nash, Ogden** (Ly)
0093 - **Nash, Robert** (Vo)
0094 - **Nash, Ruth** (Pn)
0095 - **Nash, Theodore Malcolm "Ted Nash"** (Sax, Fl, Cl, Orch)
0096 - **Nash, Wanda** (Vo)
0097 - **Nash, William** (Vo)
0098 - **Naso, Albert** (Vo)
0099 - **Nason, Priscilla** (Unspecified)
0100 - **Nass, Martin** (Vo)
0101 - **Nass, Richard** (Ob)
0102 - **Nassau, Sybil "Niblet"** (Vo)
0103 - **Nasser, Jamil** (Db)
0104 - **Nasshorn, Morton "Blondy"** (Unspecified)
0105 - **Natale, Louise** (Vo)

Once upon a time . . .

0106 - **Natali, Alfred** (Pn, Acc)
0107 - **Natali, Dominick** (Vi)
0108 - **Natalie, Cliff** (Tp)
0109 - **Natanblut, Eugene** (Vo)
0110 - **Natasia, Ruth G.** (Vo)
0111 - **Nathan, Ray** (Dr)
0112 - **Nathan, Jean** (Ly, Mu)
0113 - **Nathan, Julia** (Vo)
0114 - **Nathan, Mussa Ben** (Vo)
0115 - **Nathan, Paula** (Fl)
0116 - **Nathan, Robert** (Mu, Ly)
0117 - **Nathanson, Jeane** (Vo)
0118 - **Nathanson, Julius** (Vo)
0119 - **Nathanson, Nathan Nat** (Vi)
0120 - **Natiel, Mary** (Pn, Vo)
0121 - **Natiello, Doris** (Vo)
0122 - **Nation, Buck** (Vo, Gu)
0123 - **Natoli, Joseph John** (Vo)
0124 - **Natoli, Nat** (Co, Tb, Tp)
0125 - **Natzka, Oscar** (Vo)
0126 - **Naughten, Ivan** (Pn)
0127 - **Naughton, Frances** (Vo)
0128 - **Naughton, John** (Vo)
0129 - **Nauheim, Emily** (Unspecified)
0130 - **Nauheim, Judith** (Unspecified)
0131 - **Nauheim, Marilyn** (Vi)
0132 - **Naumann, Sally** (Vo)
0133 - **Nauth, Janice** (Unspecified)
0134 - **Nava, Ettore** (Vo)
0135 - **Navara, Leon** (Mu, Pn, Orch)
0136 - **Navarre, Ted** (Pn, Orch)
0137 - **Navarrete, Miquel** (Vo)
0138 - **Navarro, Amparo** (Pn)
0139 - **Navarro, Charles** (Gu)
0140 - **Navarro, Chuco** (Vo, Gu)
0141 - **Navarro, Theodore "Fats"** (Tp)
0142 - **Nave, John** (Sax)
0143 - **Navin, Donald** (Vo)
0144 - **Navis, Mary** (Orch)
0145 - **Navone, R. M.** (Ly)
0146 - **Navone, Y. D.** (Mu)
0147 - **Nawahi, "Benny King"** (Gu)
0148 - **Nawahi, Joe** (Db)
0149 - **Nawrocki, Anne** (Vo)
0150 - **Naydem, Ethyl** (Vo)
0151 - **Naylor, Kathleen** (Vo)
0152 - **Naylor, Lillian** (Vi)
0153 - **Naylor, Lucille** (Vo)
0154 - **Naylor, Oliver** (Pn, Orch)
0155 - **Nazer, Bert** (Db)
0156 - **Nazer, Raymond** (Orch)
0157 - **Nazzi, Christiane** (Fl)
0158 - **Nazzi, Michel** (Ho, Ob, Mu)
0159 - **Neagle, Ann** (Vo)
0160 - **Neagley, Clint** (Sax)
0161 - **Neal, Bobby** (Dr, Orch)
0162 - **Neal, Ethel** (Vo)
0163 - **Neal, Everett** (Vo)
0164 - **Neal, Marjorie** (Ce)
0165 - **Neale, Charles** (Vo)
0166 - **Nealy, Ken** (Vo)
0167 - **Nealy, Wyatt** (Unspecified)
0168 - **Nearon, Charles** (Pn)
0169 - **Nearson, Charles** (Pn)
0170 - **Nearson, Dorothy** (Pn)
0171 - **Nearson, John** (Pn)
0172 - **Nearson, Joseph R. "Titus"** (Vo)
0173 - **Nearson, Roy** (Pn)
0174 - **Neary, Eleanor** (Vo)
0175 - **Neary, Jerry** (Tp)
0176 - **Neaves, Constance** (Vo)
0177 - **Nebauer, Diana** (Vo)
0178 - **Nebblett, Durnley** (Vo)
0179 - **Neben, Jerry** (Vo)
0180 - **Nebolsine, Irina** (Vo)
0181 - **Necamp, Gloria** (Vo)
0182 - **Nechamkin, Rena** (Acc)
0183 - **Necholick, Norma** (Unspecified)
0184 - **Nedelka, Frank** (Unspecified)
0185 - **Need, Stanley** (Pn)
0186 - **Needham, Arthur A.** (Vo)
0187 - **Needham, Thomas M.** (Pn, Or)
0188 - **Needleman, Larry** (Vo)
0189 - **Needlman, Herbert** (Vo)
0190 - **Neely, Donald** (Sax, Cl, Vo, Orch)
0191 - **Neely, Jimmy** (Pn)
0192 - **Neely, Matilda B.** (Unspecified)
0193 - **Neely, Paul** (Vi)
0194 - **Neely, Phillips** (Vo)
0195 - **Neer, Marie Adele** (Vo)
0196 - **Neevel, James** (Unspecified)
0197 - **Neff, Byrl** (Pn)
0198 - **Neff, Frederick** (Vo)
0199 - **Negin, Kolai** (Gu)
0200 - **Negley, Joan** (Vo)
0201 - **Neglia, Anne** (Vo)
0202 - **Negrette, George** (Vo)
0203 - **Negri, Marie** (Pn, Vi)
0204 - **Neibaur, Bennie** (Tb, Vo)
0205 - **Neibaur, Eddie** (Cl, Sax, Orch)
0206 - **Neiburg, Allen J.** (Ly)
0207 - **Neice, Adeline** (Vo)
0208 - **Neidell, Harry** (Vi)
0209 - **Neidle, Amos** (Vo)
0210 - **Neidus, Libbie** (Vo)
0211 - **Neighbors, Lorenza** (Pn)

Once upon a time . . .

0212 - **Neikrug, George** (Ce)
0213 - **Neilsen, Patricia** (Pn)
0214 - **Neilson, Jon** (Tp)
0215 - **Neilson, Thelma Frances** (Vo)
0216 - **Neiman, Alexander** (Vl, Vi)
0217 - **Neiman, Deborah** (Ch)
0218 - **Neiman, Irving** (Unspecified)
0219 - **Neitlich, Gerald I. "G"** (Vo)
0220 - **Nejame, Edward** (Vo)
0221 - **Nekos, Peter** (Cl)
0222 - **Nelbach, Inez** (Vo)
0223 - **Neliha, Nizha** (Vo)
0224 - **Nellermoe, Wesley** (Gu)
0225 - **Nelles, Albert "Nellie"** (Unspecified)
0226 - **Nelles, Thomas I.** (Vo)
0227 - **Nelli, Herva** (Vo)
0228 - **Neloms, Bob** (Pn)
0229 - **Nelsen, Nancy** (Vo)
0230 - **Nelsen, Ruth Adele** (Vo)
0231 - **Nelson, Albert** (Vo)
0232 - **Nelson, Arnett** (Cl)
0233 - **Nelson, Arnold** (Vo)
0234 - **Nelson, Beatrice** (Pn, Vo)
0235 - **Nelson, Ben** (Orch)
0236 - **Nelson, Bill** (Celeste, Sax)
0237 - **Nelson, Billy** (Vo)
0238 - **Nelson, Bob** (Tb, Vo)
0239 - **Nelson, Bruce** (Cl)
0240 - **Nelson, Camilla** (Unspecified)
0241 - **Nelson, Carl** (Vo)
0242 - **Nelson, Charles** (Vi)
0243 - **Nelson, Chet** (Orch)
0244 - **Nelson, Cynthia** (Pn)
0245 - **Nelson, Darlyene** (Pn)
0246 - **Nelson, Dave** (Co, Vo, Orch)
0247 - **Nelson, Earl "Jackie Lee"** (Vo)
0248 - **Nelson, Earl** (Dr)
0249 - **Nelson, Earle** (Vo)
0250 - **Nelson, Easton** (Pn)
0251 - **Nelson, Eddie** (Vo)
0252 - **Nelson, Edith** (Vo)
0253 - **Nelson, Edward Ed G.** (Mu)
0254 - **Nelson, Elaine** (Vo)
0255 - **Nelson, Elmer** (Pn)
0256 - **Nelson, Esther** (Vi)
0257 - **Nelson, Ethlyn** (Pn)
0258 - **Nelson, Faith** (Vo)
0259 - **Nelson, Florence E.** (Vo)
0260 - **Nelson, George** (Vo)
0261 - **Nelson, George Vernon** (Vo)
0262 - **Nelson, Gilbert Harry** (Vo)
0263 - **Nelson, Helen** (Pn)
0264 - **Nelson, Herbert P.** (Vo)
0265 - **Nelson, Jacqueline** (Pn)
0266 - **Nelson, Jean** (Vo)
0267 - **Nelson, Johnny** (Vo)
0268 - **Nelson, Josie** (Vo)
0269 - **Nelson, J. B.** (Vo)
0270 - **Nelson, Leonard H. "Curly"** (Unspecified)
0271 - **Nelson, Lewis** (Vo)
0272 - **Nelson, Lindsey** (Tp)
0273 - **Nelson, Louis "Big Eye"** (Cl, Tb, Acc, Gu, Ba, Vi)
0274 - **Nelson, Louise** (Vo, Pn)
0275 - **Nelson, Lucille "Lucille Hegamin"** (Vo)
0276 - **Nelson, Margaret** (Pn, Vo)
0277 - **Nelson, Margaret** (Vo)
0278 - **Nelson, Marion** (Vo)
0279 - **Nelson, Matthew** (Vo)
0280 - **Nelson, Milton Milt** (Vo)
0281 - **Nelson, Nick** (Vo)
0282 - **Nelson, Nils** (Pn)
0283 - **Nelson, Nola** (Vo)
0284 - **Nelson, Oswald George "Ozzie"** (Orch, Mu, Ch, Ba, Vo)
0285 - **Nelson, Portia** (Vo)
0286 - **Nelson, Ray** (Orch)
0287 - **Nelson, Richard** (Vo)
0288 - **Nelson, Robert** (Tb)
0289 - **Nelson, Robert** (Pn)
0290 - **Nelson, Romeo** (Pn, Vo, Orch)
0291 - **Nelson, Rosalind** (Pn)
0292 - **Nelson, Roy** (Ho)
0293 - **Nelson, Rudolph** (Vo)
0294 - **Nelson, Scherrell** (Pn)
0295 - **Nelson, Shirley** (Vo)
0296 - **Nelson, Skip** (Vo)
0297 - **Nelson, Steady** (Tp)
0298 - **Nelson, Steve** (Mu, Ly)
0299 - **Nelson, Sy** (Db)
0300 - **Nelson, Virginia** (Vo)
0301 - **Nelson, Walter "Papoose"** (Gu)
0302 - **Nelson, William P.** (Vo)
0303 - **Nelson, William Carl** (Vo)
0304 - **Nelson, Willie "Coot" "Little Willie"** (Tp)
0305 - **Nemec, Edward** (Vo)
0306 - **Nemenoff, Genia** (Pn)
0307 - **Nemeroff, Reba N.** (Vo)
0308 - **Nemeth, Marylou** (Pn)
0309 - **Nemetz, Charlotte** (Vo)
0310 - **Nemetz, Elizabeth** (Vo)
0311 - **Nemiah, Carolyn E.** (Vo)
0312 - **Nemiroit, Rosalyn** (Vo)
0313 - **Nemirow, Goldie** (Pn)
0314 - **Nemo, Henry** (Vo, Mu, Ly)
0315 - **Nemoli, Joseph** (Cl)

Once upon a time . . .

0316 - **Nemoli, Phil** (Ob)
0317 - **Nemser, Ruby** (Vo)
0318 - **Nenni, Filbert** (Unspecified)
0319 - **Nepus, Ira** (Tb)
0320 - **Nerenberg, Lina** (Pn)
0321 - **Neri, Alfredo** (Vo)
0322 - **Nerlfi, Philip** (Vo)
0323 - **Nero, Adele Harden** (Pn)
0324 - **Nero, Paul** (Mu, Orch, Vi)
0325 - **Nero, Peter** (Pn)
0326 - **Nerone, Antoinette** (Vo)
0327 - **Neroni, Luciano** (Vo)
0328 - **Nesbit, Jean** (Vi)
0329 - **Nesbit, Laura A.** (Pn)
0330 - **Nesbit, Walter** (Pn)
0331 - **Nesbitt, Gail A.** (Vo)
0332 - **Nesbitt, Howard** (Sax, Gu)
0333 - **Nesbitt, John** (Tp, Arr)
0334 - **Nesbitt, Kayton** (Vo)
0335 - **Nesbitt, Robert** (Cl)
0336 - **Nesdill, Rita Mary** (Vo)
0337 - **Nesmith, Cynthia** (Vo)
0338 - **Nespoli, Uriel** (Orch)
0339 - **Ness, Flora May Van Flo** (Vo)
0340 - **Ness, Marilyn** (Vo)
0341 - **Ness, Nancy** (Vo)
0342 - **Nessi, Pauline** (Vo)
0343 - **Nesslhoff, Elise** (Vo)
0344 - **Nesson, Sylvia N.** (Vo, Vi)
0345 - **Nessy, Julia** (Vo)
0346 - **Nestechkinm, Elfrieda Bos** (Vi)
0347 - **Nestico, Samuel Sammy Louis** (Mu, Arr, Orch)
0348 - **Nestor, Gwynn** (Gu)
0349 - **Nestvogal, Walter** (Vo)
0350 - **Netchi, Galeena** (Vo)
0351 - **Netelkos, Mary** (Vo)
0352 - **Nethersole, Olive** (Pn)
0353 - **Nettel, Jeanne Andrée** (Vo)
0354 - **Netti, Gertrud** (Pn)
0355 - **Nettles, Bill** (Orch, Vo, Man, Arr)
0356 - **Nettles, Loyee** (Vo, Db)
0357 - **Neu, Gizella** (Vi)
0358 - **Neubauer, Richard** (Co)
0359 - **Neuberger, Roy** (Vo)
0360 - **Neubert, Alma** (Vi)
0361 - **Neuberth, Violet** (Vi)
0362 - **Neuburg, Dagmar** (Vo)
0363 - **Neufeld, Erno** (Vi)
0364 - **Neugeborin, Irwin** (Vi)
0365 - **Neuger, Konrad** (Ch)
0366 - **Neuhaus, Barbara Eva** (Unspecified)
0367 - **Neuhof, Marcus** (Vo)
0368 - **Neukirch, Robert** (Vo)
0369 - **Neuman, Alma** (Vo)
0370 - **Neuman, Herman** (Pn, Orch)
0371 - **Neuman, Irma** (Pn)
0372 - **Neuman, Michael** (Pn)
0373 - **Neumann, Freddie** (Pn)
0374 - **Neumann, Irma** (Vi)
0375 - **Neumann, Jeanette Adelaide** (Vo)
0376 - **Neumann, Leona** (Vo)
0377 - **Neumann, Mildred E.** (Vo)
0378 - **Neumann, Roger** (Sax)
0379 - **Neumer, Virginia** (Vo)
0380 - **Neumiller, Howard** (Pn)
0381 - **Neunzig, William H.** (Unspecified)
0382 - **Neus, Mildred** (Pn, Or)
0383 - **Neustadter, Miriam R.** (Vo)
0384 - **Neuvelt, Teddy J. "Tibi"** (Unspecified)
0385 - **Neve, Rita** (Pn)
0386 - **Neveu, Ginette** (Vi)
0387 - **Neveux, Armond** (Vi)
0388 - **Neveux, Marthe** (Vo)
0389 - **Neville, Anthony** (Vo)
0390 - **Neville, Arthur Art** (Vo)
0391 - **Neville, Cynthia** (Pn)
0392 - **Neville, David** (Unspecified)
0393 - **Neville, Suzanne** (Vo)
0394 - **Nevin, Arthur Finley** (Mu)
0395 - **Nevin, Ethelbert Woodbridge** (Mu)
0396 - **Nevin, Gordon Balch** (Pn, Or, Mu, Arr)
0397 - **Nevins, Al** (Gu)
0398 - **Nevins, Bob** (Tp)
0399 - **Nevins, Douglas** (Vo)
0400 - **Nevins, Frances** (Vo)
0401 - **Nevins, Harvey** (Sax)
0402 - **Nevins, Morty** (Mu, Acc)
0403 - **Nevins, Robert J. Bob** (Vo)
0404 - **Nevins, Thelma** (Vo)
0405 - **Nevins, Willard Irving** (Pn, Or, Ch)
0406 - **Nevros, Ramona** (Vo)
0407 - **Nevue, Ginette** (Vi)
0408 - **Newart, Karl** (Vo)
0409 - **Neway, Patricia** (Vo)
0410 - **Newbegin, Virginia** (Vo)
0411 - **Newberger, Jeanne** (Vo)
0412 - **Newbergh, Elaine** (Vo)
0413 - **Newberry, Evelyn** (Vo)
0414 - **Newberry, Mollie** (Vo)
0415 - **Newell, Laura** (Har)
0416 - **Newett, Augusta** (Vo)
0417 - **Newgord, William** (Vo)
0418 - **Newhoff, Howard T. "Magpie"** (Tp, Mu, Ly)
0419 - **Newhook, Warren G.** (Vo)

Once upon a time . . .

0420 - **Newhouse, Jane** (Vo)
0421 - **Newkirk, Christine Ford** (Vo)
0422 - **Newkirk, Ella** (Vo)
0423 - **Newkirk, Eva** (Tb)
0424 - **Newkirk, Lillian** (Vo)
0425 - **Newkirk, Mima Lee** (Vo)
0426 - **Newland, Helen E.** (Vo)
0427 - **Newlands, Albert M.** (Vo)
0428 - **Newman, Alfred** (Mu, Arr, Orch, Pn)
0429 - **Newman, Ann** (Vi)
0430 - **Newman, Arthur** (Vo)
0431 - **Newman, Bernard** (Vo)
0432 - **Newman, Carlyle** (Vo)
0433 - **Newman, Charles** (Ha)
0434 - **Newman, Chas** (Ly)
0435 - **Newman, Costance** (Pn)
0436 - **Newman, Dave** (Vi)
0437 - **Newman, David M. Jr.** (Vo)
0438 - **Newman, Dick** (Db)
0439 - **Newman, Donald** (Ce)
0440 - **Newman, Edward** (Pn)
0441 - **Newman, Emil** (Mu)
0442 - **Newman, Florence** (Vo)
0443 - **Newman, Gladys** (Vo)
0444 - **Newman, Hank** (Vo)
0445 - **Newman, Harold J.** (Vo)
0446 - **Newman, Harry B.** (Orch)
0447 - **Newman, Irene S.** (Vo)
0448 - **Newman, Jack** (Tb)
0449 - **Newman, Janice** (Pn)
0450 - **Newman, Joe** (Tp, Tu)
0451 - **Newman, Judy** (Vo)
0452 - **Newman, Kathryn** (Vo)
0453 - **Newman, Leslie H.** (Vo)
0454 - **Newman, Lila** (Vo)
0455 - **Newman, Lionel** (Pn, Orch, Arr, Mu)
0456 - **Newman, Margaret** (Vo)
0457 - **Newman, Martin** (Vo)
0458 - **Newman, Marty** (Orch)
0459 - **Newman, Mary** (Vo)
0460 - **Newman, Melvin** (Orch)
0461 - **Newman, Morris** (Bassoon)
0462 - **Newman, Patricia** (Vo)
0463 - **Newman, Robert** (Sax)
0464 - **Newman, Ruby** (Orch)
0465 - **Newman, Saundra** (Pi)
0466 - **Newman, Seymour** (Vi)
0467 - **Newman, Sidney** (Vo)
0468 - **Newman, Slim** (Vo)
0469 - **Newman, Suzanne** (Pn)
0470 - **Newman, Sylvia** (Vo)
0471 - **Newman, Toby** (Unspecified)
0472 - **Newman, Walter** (Pn)
0473 - **Newman, William C.** (Vo, Ch)
0474 - **Newmark, Irving** (Unspecified)
0475 - **Newmark, Miriam** (Vo)
0476 - **Newsherry, Willie M. Brooks** (Vo)
0477 - **Newsom, Frances** (Vo)
0478 - **Newstead, Arthur** (Pn)
0479 - **Newton, Betty** (Vo)
0480 - **Newton, Darius Ernie** (Db, Perc)
0481 - **Newton, Dean** (Vo)
0482 - **Newton, Desaderal** (Ch, Vo)
0483 - **Newton, Ernest Ernie** (Vo, Db)
0484 - **Newton, Frank** (Tp, Orch)
0485 - **Newton, Gloria** (Vo)
0486 - **Newton, Hilda** (Pn, Or)
0487 - **Newton, John** (Vo)
0488 - **Newton, Johnny** (Acc)
0489 - **Newton, Marjorie** (Vo, Vi)
0490 - **Newton, Oscar** (Vo)
0491 - **Newton, Rhoda L.** (Or, Pn, Ch)
0492 - **Newton, Shirley** (Vo, Pn)
0493 - **Newton, Thomas** (Sax)
0494 - **Newton, William Frankie** (Tp, Orch)
0495 - **Nexsen, Betty Lou** (Vo)
0496 - **Ney, Eleanor** (Vo)
0497 - **Ney, Jerri** (Vo)
0498 - **Ney, Marnella** (Vo)
0499 - **Neya, Francesco** (Vo)
0500 - **Neylan, Mary Lou** (Vo)
0501 - **Niblo, Alice** (Vo)
0502 - **Nicdermeiser, Erna** (Vo)
0503 - **Nichel, George** (Mu)
0504 - **Nichel, Loigene** (Unspecified)
0505 - **Nichel, Valborg** (Unspecified)
0506 - **Nichelson, Ruby** (Vo)
0507 - **Nichil, Alexander** (Balalaika)
0508 - **Nichol, Bill** (Sax)
0509 - **Nichola, Genevieve T.** (Vo)
0510 - **Nicholas, Albert** (Cl, Sax)
0511 - **Nicholas, Barbara** (Vo)
0512 - **Nicholas, George "Big Nick"** (Sax)
0513 - **Nicholas, Jean** (Har)
0514 - **Nicholas, John** (Unspecified)
0515 - **Nicholas, Patricia** (Vo)
0516 - **Nicholas, William Martin** (Vo)
0517 - **Nicholas, Wooden Joe** (Tp)
0518 - **Nicholl, Costant** (Vo)
0519 - **Nichols, Alberta** (Mu)
0520 - **Nichols, Alice** (Pn)
0521 - **Nichols, Alvah E.** (Vo, Ch)
0522 - **Nichols, Barbara** (Vo)
0523 - **Nichols, Bertram** (Vi)
0524 - **Nichols, Bobby** (Tp)
0525 - **Nichols, Charles** (Vo)

Once upon a time . . .

0526 - **Nichols, Dale** (Tb)
0527 - **Nichols, Dorothy** (Vo)
0528 - **Nichols, Dorothy** (Vo)
0529 - **Nichols, Ernest** (Pn)
0530 - **Nichols, Ernest Loring Red** (Orch, Co, Tp)
0531 - **Nichols, Fred** (Vo)
0532 - **Nichols, George** (Sax)
0533 - **Nichols, Gordon** (Unspecified)
0534 - **Nichols, Herbie** (Pn, Mu)
0535 - **Nichols, J. Byron** (Orch)
0536 - **Nichols, Lester** (Dr)
0537 - **Nichols, Loring Red** (Cn, Tp, Orch, Mu)
0538 - **Nichols, Margaret E.** (Vo)
0539 - **Nichols, Marie** (Vi)
0540 - **Nichols, Nadine** (Vo)
0541 - **Nichols, Natalie** (Vo)
0542 - **Nichols, Pauline** (Vo)
0543 - **Nichols, Robert** (Pn, Or)
0544 - **Nichols, Robert Bobby** (Tp)
0545 - **Nichols, Rudy** (Dr)
0546 - **Nichols, Rusty** (Vo)
0547 - **Nichols, Shelby** (Vo)
0548 - **Nichols, Susan** (Pn)
0549 - **Nichols, Tony** (Pn)
0550 - **Nichols, Wardean** (Vo)
0551 - **Nicholson, Beatrice** (Vo)
0552 - **Nicholson, Ed** (Dr)
0553 - **Nicholson, Geraldine** (Vi)
0554 - **Nicholson, Kay** (Vo)
0555 - **Nicholson, Margie** (Vo)
0556 - **Nicholson, Robert** (Vo)
0557 - **Nicholson, Ruth** (Vo)
0558 - **Nickell-Lean, Elizabeth** (Vo)
0559 - **Nickels, Renate** (Vo)
0560 - **Nickelsen, Richard** (Unspecified)
0561 - **Nickens, Ruth** (Pn)
0562 - **Nickerson, Beverly** (Vo)
0563 - **Nickerson, Charlie** (Vo, Pn)
0564 - **Nickerson, Richard E.** (Vo)
0565 - **Nickolas, Joseph E.** (Vo)
0566 - **Nicks, Walter** (Vi)
0567 - **Nicol, Robert** (Vo)
0568 - **Nicolaides, Florence** (Vi)
0569 - **Nicolais, Frank** (Tp)
0570 - **Nicolich, Norma** (Unspecified)
0571 - **Nicolino, John** (Pn)
0572 - **Nicolosi, Anthony M.** (Vo)
0573 - **Nicolosi, Dolores** (Vo)
0574 - **Nicoll, Arthur** (Vo)
0575 - **Nicoll, Stephen** (Vo)
0576 - **Nicolle, John Roger** (Vo)
0577 - **Nicolson, Bernice** (Pn)
0578 - **Nicony, Anna** (Vo)
0579 - **Nicosia, Maria** (Vo)
0580 - **Niddrie, Patricia** (Vo)
0581 - **Niditch, Estelle** (Vo)
0582 - **Nidoff, Jack** (Pn)
0583 - **Nieber, Walter** (Unspecified)
0584 - **Niedecken-Gebhard, Hans** (Vo)
0585 - **Niederhauser, Mildred** (Vo)
0586 - **Niedzielski, Stanislas** (Pn)
0587 - **Nielsen, Alice** (Vo)
0588 - **Nielsen, Flora** (Vo)
0589 - **Nielsen, Lois Bunny** (Vo)
0590 - **Nielson, Isabelle J. B.** (Vo)
0591 - **Niemack, Ilse** (Vi)
0592 - **Nieman, Alexander Alex** (Vl, Vi)
0593 - **Niemen, Thaddeus** (Vo)
0594 - **Nieminski, Walter Valery "Min"** (Cl, Sax)
0595 - **Niemitz, Gordon** (Vo)
0596 - **Nienow, William** (Vo)
0597 - **Niertzert, George** (Fl)
0598 - **Nies, Edouard Berger** (Pn, Or)
0599 - **Niesen, Gertrude** (Vo)
0600 - **Niesley, Myron** (Vo)
0601 - **Nieto, Marguerite** (Cl)
0602 - **Nieto, Robert** (Ce)
0603 - **Nieto, Ubaldo** (Perc, Mar, Dr)
0604 - **Nieve, Eugenio** (Gu, Vo)
0605 - **Niewenhous, Mary K.** (Vo)
0606 - **Nigey, Ruth** (Vo)
0607 - **Nigrene, Henry** (Vi)
0608 - **Nigro, Cristie** (Vo)
0609 - **Nikiel, Richard** (Sax, Cl)
0610 - **Nikol, Lawrence** (Vo)
0611 - **Nikolaidi, Elena** (Vo)
0612 - **Niland, Nancy** (Vo)
0613 - **Niles, Duke** (Vo)
0614 - **Niles, John Jacob** (Mu, Pn, Vo)
0615 - **Niles, Mary Kay** (Vo)
0616 - **Nillsen, Robert** (Vo)
0617 - **Nilsen, Eddie** (Vo)
0618 - **Nilsen, Theofore** (Unspecified)
0619 - **Nilson, Dave** (Sax)
0620 - **Nilson, Ruth E.** (Vo)
0621 - **Nilssen, Sigurd** (Vo)
0622 - **Nilsson, Sven** (Vo)
0623 - **Nimick, Kathleen** (Vo)
0624 - **Nimmich, Charles** (Vo)
0625 - **Nimmich, Jack** (Vo)
0626 - **Nimmich, Louise** (Vo)
0627 - **Nimms, Walter** (Tb)
0628 - **Nims, Harry D.** (Unspecified)
0629 - **Nine, Florence** (Vo)
0630 - **Ninesling, Walter** (Vo, Ho, Orch)

Once upon a time . . .

0631 - **Nino, Robert** (Vo)
0632 - **Niosi, Emil** (Fl, Piccolo)
0633 - **Nirmaier, Carl Frederick** (Vo)
0634 - **Nisbet, Ann** (Har)
0635 - **Nisbet, Blanche** (Vo)
0636 - **Nisbet, Helen** (Vo)
0637 - **Nisita, Giovanni** (Vo)
0638 - **Niski, John** (Co)
0639 - **Nissen, Hans Hermann** (Vo)
0640 - **Nissley, Marguerite** (Unspecified)
0641 - **Nitt, Joyce** (Vo)
0642 - **Nittoly, Charlotte** (Vo)
0643 - **Niven, Dorothy L.** (Vo)
0644 - **Nix, Eddie** (Pn)
0645 - **Nix, Paul S. Jr. "Ginzo"** (Vo)
0646 - **Nix, Sally** (Ly)
0647 - **Nixon, Ruth** (Pn)
0648 - **Nixon, Teddy** (Tb)
0649 - **Nixon, Wilbur** (Pn)
0650 - **Nizza, Pat** (Sax)
0651 - **Noakes, Donald** (Tb)
0652 - **Noaltner, Bob** (Ly)
0653 - **Noback, Beatrice** (Vo)
0654 - **Noble, Al** (Vo)
0655 - **Noble, Beryl** (Pn)
0656 - **Noble, Clint** (Orch)
0657 - **Noble, Dennis** (Vo)
0658 - **Noble, Diana** (Vo)
0659 - **Noble, Freddy** (Orch, Arr, Pn)
0660 - **Noble, Harry** (Ch)
0661 - **Noble, James** (Pn)
0662 - **Noble, Jiggs** (Orch, Arr)
0663 - **Noble, Joseph** (Vi)
0664 - **Noble, Raymond Ray** (Pn, Mu, Ly, Arr, Orch)
0665 - **Noble, Sandra** (Vo)
0666 - **Noble, T. Tertius** (Mu, Or, Pn)
0667 - **Noble, Warren** (Vo)
0668 - **Nobles, Valses** (Vo)
0669 - **Nobokoff, Nicholas** (Mu)
0670 - **Nocca, Joe** (Unspecified)
0671 - **Nocera, Bennie N.** (Vo)
0672 - **Nocito, Romeo** (Vo)
0673 - **Noddeland, Barbara** (Vo)
0674 - **Nodine, Dorothy** (Vo)
0675 - **Nodine, Janet L. Jan** (Vo)
0676 - **Nodine, June** (Vo)
0677 - **Nodyne, Peter** (Vo)
0678 - **Noe, Edward** (Vo)
0679 - **Noe, J. Thurston** (Pn, Ch, Or)
0680 - **Noe, Robert** (Unspecified)
0681 - **Noehren, Robert** (Pn, Or)
0682 - **Noel, Beryl** (Pn)
0683 - **Noel, Claude** (Vibraphone)
0684 - **Noel, Cliff** (Sax)
0685 - **Noel, Jimmy** (Orch)
0686 - **Noel, Richard** (Song Stylist, Orch)
0687 - **Noeltner, Bob** (Arr, Mu, Ly)
0688 - **Noering, George** (Vo)
0689 - **Nogel, Frances** (Vo)
0690 - **Nohejl, William** (Tb)
0691 - **Nolan, Agnes** (Vo)
0692 - **Nolan, Albert** (Vo, Co)
0693 - **Nolan, Annette M.** (Vo)
0694 - **Nolan, Bob** (Vo, Mu)
0695 - **Nolan, Catherine** (Vo)
0696 - **Nolan, Dick** (Gu, Ba)
0697 - **Nolan, Doris** (Vo)
0698 - **Nolan, George** (Vo)
0699 - **Nolan, Gerald** (Unspecified)
0700 - **Nolan, Irene** (Vo)
0701 - **Nolan, Irene Anne** (Unspecified)
0702 - **Nolan, Jack** (Tb)
0703 - **Nolan, Jimmy** (Vo)
0704 - **Nolan, Johnny** (Orch)
0705 - **Nolan, June** (Vo)
0706 - **Nolan, Lee** (Gu)
0707 - **Nolan, Lillian** (Vo)
0708 - **Nolan, Lorraine** (Vo)
0709 - **Nolan, Louise** (Vo)
0710 - **Nolan, Matilda** (Pn)
0711 - **Nolan, Patricia** (Vo)
0712 - **Nolan, Peggy** (Vo)
0713 - **Nolan, Phyllis** (Vo)
0714 - **Nolan, Richard J.** (Vo)
0715 - **Nolan, William** (Vo)
0716 - **Noland, Nancy** (Vo, Pn)
0717 - **Noland, Roland** (Vo)
0718 - **Noll, Louis** (Vo)
0719 - **Noll, Margaret E.** (Vo)
0720 - **Noll, Ronald W.** (Pn)
0721 - **Noller, Claire Ann** (Xylophone)
0722 - **Nolletti, Martin** (Unspecified)
0723 - **Nolls, Bill Willie** (Dr)
0724 - **Nolting, Joseph** (Vo)
0725 - **Nolte, Helen** (Vo)
0726 - **Nolte, Herbert** (Unspecified)
0727 - **Nolte, Lois Mae** (Vo)
0728 - **Nolte, Virginia** (Ce)
0729 - **Noonan, Anne Marie** (Vo)
0730 - **Noonan, Felix** (Vo)
0731 - **Noonan, Ray** (Tb)
0732 - **Noonan, William** (Vo)
0733 - **Noone, Jimmie** (Cl, Vo, Orch)
0734 - **Noone, John** (Vo)
0735 - **Norberg, Carl** (Tb)

Once upon a time . . .

0736 - **Norberg, George** (Vo)
0737 - **Norberry, John** (Pn, Or)
0738 - **Norcott, Frederick W.** (Vo)
0739 - **Norcross, William** (Vo)
0740 - **Nord, Charles** (Ho)
0741 - **Nordenschild, Frank** (Vo)
0742 - **Nordin, Vivian Ethel** (Vo)
0743 - **Nordoff, Paul** (Mu, Vi, Pn)
0744 - **Nordone, Jeanne R.** (Vo)
0745 - **Nordquist, Clint** (Db)
0746 - **Nordquist, Ingeborg** (Vo)
0747 - **Nordquist, John** (Vo)
0748 - **Nordstrom, Siegfreda** (Vo)
0749 - **Nordstrum, Dragma** (Pn, Mu, Vo, Arr)
0750 - **Nordwall, Sigrid** (Vo)
0751 - **Norelli, Roma** (Vo)
0752 - **Noren, Everett** (Unspecified)
0753 - **Norén, Jack** (Dr)
0754 - **Norena, Haja Eidé** (Vo)
0755 - **Norfleet, Irene Taylor** (Vo)
0756 - **Norheim, Garda** (Vo)
0757 - **Nori, Elissa** (Vo)
0758 - **Norin, Carl-Henrik** (Sax)
0759 - **Norkin, Morris** (Db)
0760 - **Norman, Alfred W.** (Vo)
0761 - **Norman, Betty** (Vo)
0762 - **Norman, Bob** (Vo)
0763 - **Norman, Bruce** (Vo)
0764 - **Norman, Carla** (Vo)
0765 - **Norman, Charlie** (Pn)
0766 - **Norman, David** (Vo)
0767 - **Norman, Dorothy B.** (Ly)
0768 - **Norman, Dorothy Clark** (Pn)
0769 - **Norman, Fred D.** (Tb, Orch, Mu, Arr)
0770 - **Norman, Jarl** (Vo)
0771 - **Norman, Jean Loulie Lily** (Vo)
0772 - **Norman, Loulie Jean** (Vo)
0773 - **Norman, Marcus** (Dr, Fl, Cn)
0774 - **Norman, Margaret Packwood** (Vo)
0775 - **Norman, Mel** (Ly, Mu)
0776 - **Norman, Nancy** (Vo)
0777 - **Norman, Nita** (Vo)
0778 - **Norman, Olyve White** (Vo)
0779 - **Norman, Patricia** (Vo)
0780 - **Norman, Peggy** (Vo)
0781 - **Norman, Ralph** (Arr, Orch)
0782 - **Norman, Red** (Xylophone, Orch)
0783 - **Norman, Rosalie** (Vo)
0784 - **Norman, Suzanne** (Vo)
0785 - **Norman, Teddy** (Vo)
0786 - **Norman, Van** (Db)
0787 - **Norrie, Bessie** (Vo)
0788 - **Norris, Al** (Gu)
0789 - **Norris, Arthur** (Pn, Orch, Mu)
0790 - **Norris, Bobby** (Vi, Orch)
0791 - **Norris, Donald** (Vo)
0792 - **Norris, Dorothy J.** (Vo)
0793 - **Norris, Edward** (Vo)
0794 - **Norris, Fate** (Vo, Gu)
0795 - **Norris, Gloria** (Vo)
0796 - **Norris, Harold** (Vo)
0797 - **Norris, Howard** (Vo)
0798 - **Norris, Lyman** (Vo, Acc)
0799 - **Norris, Muriele L.** (Vo)
0800 - **Norris, Stanley** (Sax)
0801 - **Norsen, Mildred** (Vo)
0802 - **Norskaya, Nadya** (Vo)
0803 - **North, Alex** (Mu, Orch)
0804 - **North, Dorothy** (Vo)
0805 - **North, Edith Hattie** (Vo)
0806 - **North, Marjoire** (Vo)
0807 - **Northcroft, Marie** (Pn)
0808 - **Northcroft, Veronica** (Pn)
0809 - **Northcutt, Frank** (Vo)
0810 - **Northern, Chauncey** (Vo, Ch, Pn)
0811 - **Northern, Felix** (Vo)
0812 - **Northern, Ida** (Pn)
0813 - **Northern, Yvonne** (Vo)
0814 - **Northridge, H. T.** (Vo)
0815 - **Northrop, Margaret** (Vo)
0816 - **Northrup, Jennie Mae** (Vo)
0817 - **Northup, Kenneth** (Vo)
0818 - **Norto, Bertram** (Vo)
0819 - **Norton, Anne A. W.** (Vo)
0820 - **Norton, Betty** (Vo)
0821 - **Norton, Charles Mc Kim** (Pn)
0822 - **Norton, Daniel Sonny** (Vo)
0823 - **Norton, Eunice** (Pn)
0824 - **Norton, Freddy** (Tp)
0825 - **Norton, George A.** (Mu, Ly)
0826 - **Norton, Gertrude** (Vo)
0827 - **Norton, Henry** (Vo)
0828 - **Norton, Jimmy** (Gu)
0829 - **Norton, John** (Sax)
0830 - **Norton, Katherine** (Vo)
0831 - **Norton, Marie** (Vo)
0832 - **Norton, Myra** (Pn)
0833 - **Norton, Peggy** (Har)
0834 - **Norton, Renee** (Vo)
0835 - **Norville, Kenneth "Red Norvo"** (Perc,Vib, Xylophone, Marimba, Pn, Orch)
0836 - **Norville, Hubert** (Vo)
0837 - **Norville, Odessa** (Pn)
0838 - **Norwood, Isabel** (Vo)
0839 - **Norwood, Marjorie** (Vo)
0840 - **Norworth, Jack** (Vo, Mu, Ly)

Once upon a time . . .

0841 - **Norworthy, Elaine** (Pn)
0842 - **Nosco, Eugene** (Cl)
0843 - **Nosco, Henri** (Orch, Vi)
0844 - **Nosow, Sigmund Jr.** (Vi)
0845 - **Nosowsky, Mark** (Mu)
0846 - **Nostrand, Charles** (Cl)
0847 - **Nostrand, Robert** (Vo)
0848 - **Nostrand, Robert Chopin** (Pn)
0849 - **Nosworthy, Isabelle** (Vi)
0850 - **Notarangelo, Gloria** (Vo)
0851 - **Notarangelo, Marie** (Vo)
0852 - **Notle, Virginia** (Ce)
0853 - **Notley, Norman** (Vo)
0854 - **Noto, Catherine** (Vo)
0855 - **Noto, Pat** (Ly)
0856 - **Noto, Rosemarie** (Vo)
0857 - **Noto, Sam** (Tp)
0858 - **Nottingham, Jimmy** (Tp)
0859 - **Nourse, Alan E.** (Unspecified)
0860 - **Nourse, Clyde Eric** (Tp)
0861 - **Novaes, Guiomar** (Pn, Vi)
0862 - **Novak, Charles** (Unspecified)
0863 - **Novak, Eveline** (Vo)
0864 - **Novak, Lionel** (Pn)
0865 - **Novak, Richard** (Vo)
0866 - **Novak, Rosemary** (Vo)
0867 - **Novak, Rudolph Rudy** (Tp)
0868 - **Novak, Saul** (Orch)
0869 - **Novak, Wilma** (Vo)
0870 - **Novakoski, Anna** (Vo)
0871 - **Novales, David** (Vi)
0872 - **Novara, Joseph** (Vo)
0873 - **Novat, Joan** (Vo)
0874 - **Noveanu, Olga Cristo** (Vo)
0875 - **Novella, Alba** (Vo)
0876 - **Novellano, Marie G.** (Vo)
0877 - **Novelli, Ugo** (Vo)
0878 - **Novellino, Ann** (Vi, Pn)
0879 - **Novello, Joseph** (Unspecified)
0880 - **Novi, Nita** (Acc, Vo)
0881 - **Novick, Esther** (Vo)
0882 - **Novikova, Paola** (Vo)
0883 - **Novis, Donald** (Vo)
0884 - **Novoa, Sofia** (Vo)
0885 - **Novotna, Jarmila** (Vo)
0886 - **Novotny, Mildred** (Vo)
0887 - **Novy, Mischa** (Vi, Orch, Mu)
0888 - **Nowak, Blanche Dea** (Pn, Vo)
0889 - **Nowak, Marjoire** (Vo)
0890 - **Nowakowski, Joseph** (Vi)
0891 - **Nowaskey, Mary** (Vo)
0892 - **Noyes, Beverly** (Vo)
0893 - **Noyes, Paul** (Tp)
0894 - **Noyes, Ted** (Dr)
0895 - **Nubin, Katie Bell** (Vo, Man)
0896 - **Nubin, Rosetta "Sister Rosetta Tharpe"** (Song Stylist, Vo, Gu, Ly)
0897 - **Nuccitelli, Anna** (Vo)
0898 - **Nudell, Judy** (Vo)
0899 - **Nugent, Charles** (Vo)
0900 - **Nugent, Helen** (Vo)
0901 - **Nugent, James** (Tp)
0902 - **Nugent, Joseph** (Vo)
0903 - **Nugent, Lee** (Vo)
0904 - **Nugent, Ted** (Gu)
0905 - **Nugent, Thomas** (Vo)
0906 - **Nugent, Wellesley Adams** (Vo)
0907 - **Nulman, Louis** (Vo)
0908 - **Numme, Ivan** (Vo)
0909 - **Nunaman, Helen** (Vo)
0910 - **Nunez, Alcide Patrick "Yellow"** (Cl)
0911 - **Nunez, Elvira** (Vo)

O

from **O'Boyle,** Helen Elizabeth
to **Ozanian,** Dora

ABBREVIATIONS

Acc	Accordion
Arr	Arrangement
Ba	Banjo
Ce	Cello
Ch	Choirmaster
Cl	Clarinet
Cn	Clarin
Co	Cornet
Db	Double bass
Dr	Drum
Fl	Flute
Gu	Guitar
Ha	Harmonica
Har	Harp
Ho	Horn
Lu	Lute
Ly	Lyrics
Man	Mandolin
Mar	Maracas
Mu	Composer
Ob	Oboe
Or	Organ
Orch	Orchestra
Perc	Percussion
Pn	Piano
Sax	Saxophone
Tb	Trombone
Tp	Trumpet
Tu	Tuba
Uk	Ukelele
Vi	Violin
Vib	Vibraphone
Vl	Viola
Vo	Voice

Once upon a time . . .

0001 - **O' Boyle, Helen Elizabeth** (Vo)
0002 - **O' Brian, Mary** (Vo)
0003 - **O' Brien, Adrian** (Vo)
0004 - **O' Brien, Agnes** (Pn)
0005 - **O' Brien, Anne** (Vo)
0006 - **O' Brien, Betty Joan** (Vo)
0007 - **O' Brien, Doris** (Vo)
0008 - **O' Brien, Edmond** (Vo)
0009 - **O' Brien, Elaine** (Dr)
0010 - **O' Brien, Florence** (Vo)
0011 - **O' Brien, Floyd** (Tb)
0012 - **O' Brien, Francis** (Unspecified)
0013 - **O' Brien, Grace** (Vo)
0014 - **O' Brien, James** (Vo)
0015 - **O' Brien, Jimmy** (Vo)
0016 - **O' Brien, John** (Vo)
0017 - **O' Brien, John** (Cl)
0018 - **O' Brien, John Roger "Jack O'Brien"** (Mu)
0019 - **O' Brien, Joseph M.** (Vo)
0020 - **O' Brien, Josephine** (Vo, Vi)
0021 - **O' Brien, Kenny** (Db)
0022 - **O' Brien, Larry** (Tb)
0023 - **O' Brien, Margaret** (Vo)
0024 - **O' Brien, Mary V.** (Vo)
0025 - **O' Brien, Maureen Emily** (Vo)
0026 - **O' Brien, Nancy** (Vo)
0027 - **O' Brien, Pat** (Vo)
0028 - **O' Brien, Raymond** (Vo)
0029 - **O' Brien, Rita Marie** (Vo)
0030 - **O' Brien, Robert Emmett** (Vo)
0031 - **O' Brien, Sarah** (Vo)
0032 - **O' Brien, Stanton** (Vo)
0033 - **O' Brien, Thomas D.** (Vo)
0034 - **O' Brien, Virginia** (Vo)
0035 - **O' Brien, William C.** (Vo, Vi)
0036 - **O' Brien, William "O' B"** (Vo)
0037 - **O' Callaghan, Mary Ellen** (Vo)
0038 - **O' Callaghan, Peter** (Sax)
0039 - **O' Callahan, Joseph** (Pn)
0040 - **O' Connell, Alice** (Vo)
0041 - **O' Connell, Charles** (Orch)
0042 - **O' Connell, Edward Joseph** (Vo)
0043 - **O' Connell, Harry** (Vo)
0044 - **O' Connell, Helen** (Vo)
0045 - **O' Connell, John A.** (Vo)
0046 - **O' Connell, Griffen** (Vo)
0047 - **O' Conner, Ginny** (Vo)
0048 - **O' Conner, William** (Vo)
0049 - **O' Connor, Arthur** (Vo)
0050 - **O' Connor, Cecily Mara** (Vo)
0051 - **O' Connor, Charles L.** (Vo)
0052 - **O' Connor, Daniel J. Dan** (Vo)
0053 - **O' Connor, David** (Vo)
0054 - **O' Connor, Dennis L.** (Vo)
0055 - **O' Connor, Dick** (Unspecified)
0056 - **O' Connor, Francis** (Vo)
0057 - **O' Connor, Gail T.** (Vo)
0058 - **O' Connor, Ginny** (Vo)
0059 - **O' Connor, Harold** (Vo)
0060 - **O' Connor, Harold J.** (Tp)
0061 - **O' Connor, Helen June** (Vo)
0062 - **O' Connor, Hugh C.** (Vo)
0063 - **O' Connor, James** (Perc, Dr)
0064 - **O' Connor, Janet** (Vo)
0065 - **O' Connor, Jean** (Vo)
0066 - **O' Connor, Jim** (Vo)
0067 - **O' Connor, Joe** (Vo)
0068 - **O' Connor, John** (Vo)
0069 - **O' Connor, Laura** (Vo)
0070 - **O' Connell, Loretto** (Pn)
0071 - **O' Connor, Margaret Patricia** (Vo)
0072 - **O' Connor, Mary Agnes** (Vo)
0073 - **O' Connor, Maureen Ann** (Vo)
0074 - **O' Connor, Michael** (Vi)
0075 - **O' Connor, Patricia Pat** (Vo)
0076 - **O' Connor, Patricia Anne** (Vo)
0077 - **O' Connor, Patricia M.** (Vo)
0078 - **O' Connor, Patrick** (Orch)
0079 - **O' Connor, Phillip** (Vo)
0080 - O' **Connor, Rita** (Vo)
0081 - **O' Connor, Rita C.** (Vo)
0082 - **O' Connor, Robert Owen Jr.** (Vo)
0083 - **O' Connor, Roberto** (Pn)
0084 - **O' Connor, Vincent Gerard** (Dr)
0085 - **O' Connor, William** (Vo)
0086 - **O' Dare, Irene** (Vo)
0087 - **O' Day, Molly** (Vo)
0088 - **O' Dell, Dorothy** (Vo)
0089 - **O' Dell, Larry** (Vo)
0090 - **O' Doherty, Seamus** (Vo)
0091 - **O' Donoghue, Patricia** (Vo)
0092 - **O' Donovan, Eileen G.** (Vo)
0093 - **O' Donnell, Alice** (Vo)
0094 - **O' Donnell, Grace** (Vo)
0095 - **O' Donnell, Helen** (Vo)
0096 - **O' Donnell, John** (Vi)
0097 - **O' Donnell, Johnny** (Cl, Sax)
0098 - **O' Donnell, Loretta** (Vo)
0099 - **O' Donnell, Margaret** (Vi)
0100 - **O' Donnell, Pauline** (Vo)
0101 - **O' Donnell, Peggy** (Vo)
0102 - **O' Donnell, Thomas** (Vo)
0103 - **O' Dougherthy, Kiernan** (Vo)
0104 - **O' Driscoll, Martha** (Vo)
0105 - **O' Dwyer, Margaret Catherine** (Vo)

Once upon a time . . .

0106 - **O' Fallon, Mary** (Vo)
0107 - **O' Farrill, Chico** (Mu, Arr)
0108 - **O' Flynn, Bridge** (Dr)
0109 - **O' Flynn, Charles** (Ly)
0110 - **O' Grady, Francis** (Dr)
0111 - **O' Grady, Georgette** (Vo)
0112 - **O' Grady, Rosemary** (Vo)
0113 - **O' Grady, Veronica M.** (Vo)
0114 - **O' Halloran, Agnes** (Vo)
0115 - **O' Hara, Betty** (Tp, Sax)
0116 - **O' Hara, Geoffrey** (Pn, Ly, Vo, Mu, Or)
0117 - **O' Hara, Helen** (Vo)
0118 - **O' Hara, Ray** (Orch, Mu)
0119 - **O' Hare, Husk** (Vi, Orch)
0120 - **O' Hare, Jack** (Pn)
0121 - **O' Hare, Raymond** (Vo)
0122 - **O' Hea, Marguerite** (Vo)
0123 - **O' Hearn, David** (Unspecified)
0124 - **O' Hearn, Pierce** (Vo)
0125 - **O' Hehir, Lillian** (Vo)
0126 - **O' Hora, Patricia Dee** (Vo)
0127 - **O' Jon, Juanita** (Vo)
0128 - **O' Jon, Neal** (Pn)
0129 - **O' Keefe, Daniel** (Vo)
0130 - **O' Keefe, Dorothy** (Vo)
0131 - **O' Keefe, James Conrad** (Mu)
0132 - **O' Keefe, James L.** (Pn)
0133 - **O' Keefe, Joseph** (Vo)
0134 - **O' Keefe, Lester** (Mu)
0135 - **O' Keefe, Walter Michael** (Ly, Vo)
0136 - **O' Laughlin, Joe** (Dr)
0137 - **O' Laughlin, Roy** (Vo)
0138 - **O' Laughlin Stanley "Stash"** (Pn)
0139 - **O' Leary, Daniel** (Vo)
0140 - **O' Leary, Mary** (Vo)
0141 - **O' Leary, Robert** (Vo)
0142 - **O' Leary, Timothy** (Vo)
0143 - **O' Loughlin, Lillian** (Vo)
0144 - **O' Mahoney, John** (Vo)
0145 - **O' Malley, Beth** (Vo)
0146 - **O' Malley, Eugene Francis** (Vo)
0147 - **O' Malley, Muriel** (Vo)
0148 - **O' Malley, Myles** (Vo)
0149 - **O' Malley, Pat** (Vo)
0150 - **O' Malley, Rex** (Vo)
0151 - **O' Mara, June** (Pn, Or, Vo)
0152 - **O' Mara, Roy** (Vo)
0153 - **O' Marra, Francis** (Unspecified)
0154 - **O' Mealley, Muriel** (Vo)
0155 - **O' Meally, Edwin** (Unspecified)
0156 - **O' Meally, Evelyn** (Vo)
0157 - **O' Meally, Kathleen** (Vo)
0158 - **O' Moore, Colin** (Vo)
0159 - **O' Moore, Jerry** (Vo)
0160 - **O' Moore, John** (Orch)
0161 - **O' Neal, Danny** (Vo)
0162 - **O' Neal, John Jr.** (Vo)
0163 - **O' Neil, Barry** (Vo)
0164 - **O' Neil, Patrick** (Vo)
0165 - **O' Neal, Robert** (Vo)
0166 - **O' Neal, Shelley** (Vo)
0167 - **O' Neal, William G.** (Pn)
0168 - **O' Neall, Cecilia** (Vo)
0169 - **O' Neall, Dolores "Dodie"** (Vo)
0170 - **O' Neall, Frederick** (Vo)
0171 - **O' Neall, Inez** (Vo)
0172 - **O' Neall, James** (Vo)
0173 - **O' Neall, Jean** (Vo)
0174 - **O' Neall, Joan** (Vo)
0175 - **O' Neall, Margaret Catherine** (Vo)
0176 - **O' Neall, Margo** (Pn)
0177 - **O' Neall, Marilyn T.** (Vo)
0178 - **O' Neall, Mary** (Vo)
0179 - **O' Neall, Patricia Jean** (Vo)
0180 - **O' Neall, Peggy** (Vo)
0181 - **O' Neall, Robert A.** (Vo)
0182 - **O' Neall, Roy J.** (Vo)
0183 - **O' Neall, Spencer** (Dr)
0184 - **O' Neall, Tommy** (Db)
0185 - **O' Neill, Danny** (Orch)
0186 - **O' Neill, Francis A.** (Vo)
0187 - **O' Neill, George** (Vo)
0188 - **O' Neill, Hugh** (Tb)
0189 - **O' Neill, James Jim** (Unspecified)
0190 - **O' Neill, Jerry** (Vo)
0191 - **O' Neill, Joseph A.** (Vo)
0192 - **O' Neill, Lorraine** (Vo)
0193 - **O' Neill, Mary** (Pn)
0194 - **O' Neill, Mary Grace** (Vo)
0195 - **O' Neill, Ruth** (Vo)
0196 - **O' Neill, Vincent** (Vo, Ch)
0197 - **O' Neill, Virginia** (Vi)
0198 - **O' Neill, Walker** (Pn, Orch, Arr)
0199 - **O' Neill, William** (Pn)
0200 - **O' Pray, Ray** (Ba, Gu)
0201 - **O' Reilly, Brenda** (Vo)
0202 - **O' Reilly, Dolores** (Vo)
0203 - **O' Reilly, Jean Grant** (Vo, Pn)
0204 - **O' Reilly, Katherine** (Vo)
0205 - **O' Rourke, Dorothea** (Vo)
0206 - **O' Rourke, Eileen Theresa** (Vo)
0207 - **O' Rourke, Frances Christine** (Vo)
0208 - **O' Rourke, Harriet** (Vo)
0209 - **O' Rourke, Joan** (Vo)
0210 - **O' Rourke, John** (Tb)
0211 - **O' Rourke, Leo** (Vo)

Once upon a time . . .

0212 - **O' Rourke, Rosemary D.** (Vo)
0213 - **O' Shaughnessy, Grace** (Vo)
0214 - **O' Shaughnessy, Mary Theresa** (Vo)
0215 - **O' Shea, Alfred** (Vo)
0216 - **O' Shea, Dorothy** (Vo)
0217 - **O' Shea, Eileen** (Vo)
0218 - **O' Shea, Peter** (Vo)
0219 - **O' Shea, William** (Cl, Sax)
0220 - **O' Sullivan, Denis** (Sax)
0221 - **O' Sullivan, Dennis Patrick Terence Joseph "Joe Sullivan"** (Pn, Orch, Mu)
0222 - **O' Sullivan, Pauline** (Vo)
0223 - **O' Toole, Joan** (Unspecified)
0224 - **O' Toole, Marion** (Vo)
0225 - **Oackley, Rita Elizabeth** (Pn, Vo)
0226 - **Oades, Edna** (Unspecified)
0227 - **Oake, Robert Q.** (Vo)
0228 - **Oakes, Kathryn** (Vo)
0229 - **Oakie, Jack** (Vo, Ly)
0230 - **Oakland, Ben** (Mu, Pn)
0231 - **Oakland, William Will** (Vo)
0232 - **Oates, Edna** (Pn)
0233 - **Oates, Grace** (Vo)
0234 - **Obenauer, Mildred D.** (Vo)
0235 - **Ober, Dillion** (Dr)
0236 - **Ober, Dylan** (Dr)
0237 - **Oberg, Norman** (Vo)
0238 - **Oberle, George Hamilton** (Unspecified)
0239 - **Oberle, Grover J.** (Pn, Or)
0240 - **Oberlitz, Sonia** (Vo)
0241 - **Obermiller, Eddie** (Cl)
0242 - **Oberstein, Gershon Gus** (Vi)
0243 - **Obey, Esther** (Vo)
0244 - **Oblak, Bill** (Tp)
0245 - **Obraka, John** (Pn)
0246 - **Obrotka, James J.** (Pn, Ch, Or)
0247 - **Obsusin, Chales M. "Chuck"** (Unspecified)
0248 - **Oburn, Mary Jo** (Vo)
0249 - **Occhino, Anthony** (Unspecified)
0250 - **Occhiogrosso, Theresa R.** (Vo)
0251 - **Occhipinti, Georgette** (Vo)
0252 - **Occhipinti, Salvatore** (Unspecified)
0253 - **Ochi-Albi, Nicholas** (Ce)
0254 - **Ochs, Frank H.** (Vo)
0255 - **Ochs, Stanley R.** (Vo)
0256 - **Ocjner, George** (Vi)
0257 - **Ocker, George** (Vi)
0258 - **Ocker, Marshall** (Tb)
0259 - **Ockner, George** (Vi)
0260 - **Ocko, Bernard** (Vi)
0261 - **Ocko, Judith** (Vo)
0262 - **Odegaard, Grace** (Vo)
0263 - **Odell, Beatrice Virginia** (Vo)
0264 - **Odell, Betsyjune Bets** (Vo)
0265 - **Odell, Beverly** (Vo)
0266 - **Odell, Edna** (Vo)
0267 - **Odell, Franklin** (Unspecified)
0268 - **Odell, Janet** (Vi)
0269 - **Odell, Virginia** (Vo)
0270 - **Oden, James Burke "St. Louis Jimmy"**(Vo)
0271 - **Odes, Louise** (Vo)
0272 - **Odierno, Raphael Ralph** (Vo)
0273 - **Odland, Ethel** (Pn, Or)
0274 - **Odlin, Christine** (Vo)
0275 - **Odnoposoff, Ricardo** (Vi)
0276 - **Odom, David "King"** (Vo)
0277 - **Odom, Mary** (Vo)
0278 - **Odom, Spencer** (Pn, Arr)
0279 - **Odomirok, Loretta** (Vo)
0280 - **Odomirok, Mary** (Vo)
0281 - **Odriche, Jimmy** (Sax)
0282 - **Oechsli, Virginia** (Unspecified)
0283 - **Oehman, Rita** (Vo)
0284 - **Oehren, Costance** (Vo)
0285 - **Oeistad, Anita** (Vo)
0286 - **Oellerich, Roland** (Vo)
0287 - **Oestreicher, Fred** (Unspecified)
0288 - **Oetheimer, Margaretha C.** (Vo)
0289 - **Oetjen, Henry** (Pn)
0290 - **Oettler, Barbara** (Vo)
0291 - **Ofcharoff, Barbara** (Vo)
0292 - **Offerman, Ann Aquinas** (Unspecified)
0293 - **Offner, Herbert** (Vi)
0294 - **Oftedahl, Katherine C.** (Vo)
0295 - **Ogan, Sarah** (Vo)
0296 - **Ogburn, Norman** (Pn)
0297 - **Ogden, Charles** (Unspecified)
0298 - **Ogden, Doris** (Vo)
0299 - **Ogden, Grace L.** (Vo)
0300 - **Ogden, Hope** (Vo)
0301 - **Ogden, James Frederick** (Vo)
0302 - **Ogle, Arthur** (Dr)
0303 - **Ohanian, Nora** (Vo)
0304 - **Ohlandt, Adelaide** (Vo)
0305 - **Ohlhorst, Roy** (Vo)
0306 - **Ohlrogge, William** (Vo)
0307 - **Ohlson, Doris** (Vo)
0308 - **Ohlson, Marie** (Vo)
0309 - **Ohlson, Marion** (Mu, Pn, Ly)
0310 - **Ohman, Phil** (Pn, Mu, Or)
0311 - **Ohmead, Isabel** (Vo)
0312 - **Ohms, Elinor** (Vo)
0313 - **Ohms, Fred** (Vi, Tb)
0314 - **Ohringer, Elsie** (Vo)
0315 - **Oiler, Leslie** (Vo)
0316 - **Oistrakh, David** (Vi)

Once upon a time . . .

0317 - **Oiticica, Vanda** (Vo)
0318 - **Oja, Emily** (Vo)
0319 - **Ojeda, Santos** (Pn)
0320 - **Okoshken, Patricia Carol** (Vo)
0321 - **Okun, Ruth** (Pn)
0322 - **Okun, Shirley** (Vo)
0323 - **Olafsen, Olaf** (Vo)
0324 - **Olander, George** (Vo)
0325 - **Olanoff, Zelda** (Vo)
0326 - **Olari, Luigi** (Vo)
0327 - **Olazewaska, Maria** (Ve)
0328 - **Olchin, Jack "Laughing Boy"** (Unspecified)
0329 - **Olchowyj, Michael** (Vo)
0330 - **Olcott, Chancellor John "Chauncey Olcott"** (Mu, Ly, Vo)
0331 - **Olden, Sylvia** (Pn, Or)
0332 - **Oldenburg, Evelyn Effie** (Vo)
0333 - **Oldert, Louise** (Vo)
0334 - **Oldham, Derek** (Vo)
0335 - **Oldham, George** (Sax, Cl)
0336 - **Oldham, Robert P.** (Or)
0337 - **Oldland, William** (Vo)
0338 - **Oldrey, Arthur** (Vo)
0339 - **Oldrey, Sarah** (Vo)
0340 - **Olds, Jean** (Vo)
0341 - **Olds, Pauline** (Vo)
0342 - **Olds, Stoughton M.** (Vo)
0343 - **Olds, W. B.** (Orch)
0344 - **Olefsky, Paul** (Ce)
0345 - **Oleniacz, Helen** (Vo)
0346 - **Oles, Louis Lou** (Tp)
0347 - **Oley, Sue** (Vo)
0348 - **Olfers, Caspar** (Unspecified)
0349 - **Olfers, Polly** (Unspecified)
0350 - **Olheim, Helen** (Vo)
0351 - **Olinto, Vincenza** (Vo)
0352 - **Olitska, Lillian** (Vo)
0353 - **Olitzka, Rosa** (Vo)
0354 - **Olitzki, Walter** (Vo)
0355 - **Oliva, Joseph E.** (Vo)
0356 - **Olive, Geraldine** (Vo)
0357 - **Oliveira, Marianne** (Vo)
0358 - **Olivella, Phil** (Fl, Cl, Sax)
0359 - **Oliver, Bill** (Vo)
0360 - **Oliver, Costance** (Vo)
0361 - **Oliver, David R.** (Bass Viol)
0362 - **Oliver, David** (Vo)
0363 - **Oliver, Earl** (Co, Tb, Vo)
0364 - **Oliver, Eddie** (Orch)
0365 - **Oliver, Eunice** (Vo)
0366 - **Oliver, Flora** (Pn)
0367 - **Oliver, Fred** (Orch)
0368 - **Oliver, Guy** (Vo)
0369 - **Oliver, Joseph Nathan King** (Co, Orch, Arr, Mu)
0370 - **Oliver, Julian** (Vo)
0371 - **Oliver, Lilian** (Vi)
0372 - **Oliver, Loma** (Vo)
0373 - **Oliver, Mary** (Pn)
0374 - **Oliver, Melvin James Sy** (Orch, Arr, Vo)
0375 - **Oliver, Mert** (Db)
0376 - **Oliver, Paul** (Vo)
0377 - **Oliver, Robert K.** (Unspecified)
0378 - **Oliver, Robert R.** (Ho)
0379 - **Oliver, Ruth** (Vo)
0380 - **Oliver, Simmond** (Unspecified)
0381 - **Oliver, Sy** (Tp, Arr)
0382 - **Oliver, Todd** (Tp)
0383 - **Oliveri, Michael** (Orch)
0384 - **Olivero, Dan** (Vo)
0385 - **Oliversen, Anna** (Vi)
0386 - **Olivette, Joseph** (Vo)
0387 - **Olivieri, Catherine** (Vo)
0388 - **Olivieri, Clara** (Pn)
0389 - **Oliviero, Don** (Vo)
0390 - **Oliviero, Joseph** (Unspecified)
0391 - **Oliviero, Lodovico** (Vo)
0392 - **Olkein, Lucille** (Vo)
0393 - **Olkewicz, Stanley** (Vo)
0394 - **Olla, Maria** (Vo)
0395 - **Ollivierre, Cyril** (Pn)
0396 - **Ollman, Naida** (Vo)
0397 - **Olman, Abe** (Mu)
0398 - **Olman, Val** (Orch)
0399 - **Olmstead, Jane "Indian"** (Vo)
0400 - **Olmstead, Pearl** (Vo)
0401 - **Olmstead, Rita** (Vo)
0402 - **Olmstead, Sarah** (Vo)
0403 - **Olsen, Alda** (Vo)
0404 - **Olsen, Alfhild** (Vo)
0405 - **Olsen, Arthur** (Vo)
0406 - **Olsen, Arthur John** (Unspecified)
0407 - **Olsen, Barbara** (Vo)
0408 - **Olsen, Doris** (Vo)
0409 - **Olsen, George Edward Sr.** (Orch, Dr)
0410 - **Olsen, Gerner** (Vo)
0411 - **Olsen, Gertrude** (Unspecified)
0412 - **Olsen, Irene** (Vo)
0413 - **Olsen, Jean** (Vo)
0414 - **Olsen, June** (Vo)
0415 - **Olsen, Leslie** (Vo)
0416 - **Olsen, Lillian Elizabeth** (Vo)
0417 - **Olsen, Lloyd Ole** (Tb)
0418 - **Olsen, Loretta** (Unspecified)
0419 - **Olsen, Margaret Stanley** (Vo)

Once upon a time . . .

0420 - **Olsen, Marilyn** (Vo)
0421 - **Olsen, Marion** (Vo)
0422 - **Olsen, Myrtle Inga** (Vo)
0423 - **Olsen, Nancy** (Vo)
0424 - **Olsen, Olga** (Pn)
0425 - **Olsen, Ralph N.** (Vo)
0426 - **Olsen, Theresa** (Vo)
0427 - **Olsen, Wally** (Orch)
0428 - **Olshansky, Ludwig** (Vo)
0429 - **Olshansky, Mark** (Vo)
0430 - **Olshansky, Milton "Milt Holland"** (Dr, Perc)
0431 - **Olskewsky, Nicholas** (Co)
0432 - **Olson, Ann** (Vo)
0433 - **Olson, Charles** (Db)
0434 - **Olson, Dorothy Arnoldine "Dorothy Olson"** (Vo)
0435 - **Olson, Ella** (Vo)
0436 - **Olson, Florence** (Vi)
0437 - **Olson, Herbert** (Vo)
0438 - **Olson, Karen** (Vo)
0439 - **Olson, J. Olaf** (Orch)
0440 - **Olson, Lee** (Ch, Orch)
0441 - **Olson, Maury** (Ly, Mu)
0442 - **Olson, Neva** (Vo)
0443 - **Olson, Richard W.** (Vo)
0444 - **Olson, Robert** (Ho)
0445 - **Olson, Veronica H.** (Vo)
0446 - **Olson, Walter** (Orch)
0447 - **Olssen, William** (Vo)
0448 - **Olsson, Caroline** (Vo)
0449 - **Olsson, Fred** (Vo)
0450 - **Oltrabella, Augusta** (Vo)
0451 - **Oluwek, Lillian** (Unspecified)
0452 - **Oman, Walter** (Tp)
0453 - **Oncheroff, Alexander** (Vo)
0454 - **Oncley, Paul** (Vo)
0455 - **Ondrejka, Ronald** (Pn, Vo)
0456 - **Onegin, Sigrid** (Vo, Pn)
0457 - **Onesko, Senya** (Orch)
0458 - **Oneto, Richard** (Vo)
0459 - **Onley, Mildred** (Vo)
0460 - **Onnou, Alphonse** (Vi)
0461 - **Ono, Jane** (Vo)
0462 - **Ono, William** (Vo)
0463 - **Onofrei, Dimitri** (Vo)
0464 - **Onofrio, Louise** (Vo)
0465 - **Onorata, Patrick** (Vo)
0466 - **Onuska, Florence O.** (Unspecified)
0467 - **Oothout, Helen F.** (Vo)
0468 - **Opal, Loretta** (Vo)
0469 - **Opler, Alfred M.** (Mu, Ly)
0470 - **Opotzner, Sylvia** (Vo)
0471 - **Oppedisano, Esther** (Vo)
0472 - **Oppel, Kenneth** (Vo)
0473 - **Oppenheim, David** (Ly)
0474 - **Oppenheim, Pearl** (Vo)
0475 - **Opperman, Kalmen** (Cl)
0476 - **Orasto, Carina** (Vo)
0477 - **Orban, Ethel** (Vo)
0478 - **Orbeliani, Prince Irakli** (Pn)
0479 - **Orce, Mary Ellen** (Vo)
0480 - **Orchard, Frank** (Tb)
0481 - **Orda, Alfred** (Vo)
0482 - **Ordean, Jack** (Tp)
0483 - **Oreamuno, Eugenia** (Vo)
0484 - **Orech, Carl** (Fl, Cn, Sax, Orch)
0485 - **Orefiche, Adalberto "Chiquito"** (Sax, Bongo)
0486 - **Orefiche, Armando** (Mu, Arr, Pn)
0487 - **Orenstein, Harold** (Vi)
0488 - **Orenstein, Larry "Larry Neil"** (Vo, Tp)
0489 - **Orenstein, Walter** (Vo)
0490 - **Orent, Milton H.** (Vi, Mu, Orch, Arr)
0491 - **Orford, William Raymond** (Vi, Tb)
0492 - **Organ, Mary** (Vo)
0493 - **Orgelman, Betty** (Cl)
0494 - **Orgelman, Geraldine** (Vo)
0495 - **Oringer, Estelle Parnas** (Pn)
0496 - **Orla, Nina** (Vo)
0497 - **Orland, Jean** (Vo)
0498 - **Orlando, Benito** (Unspecified)
0499 - **Orlando, Buddy** (Vo)
0500 - **Orlando, Carlos** (Orch)
0501 - **Orlando, Charles** (Pn)
0502 - **Orlando, Donald** (Orch, Arr)
0503 - **Orlando, Joe** (Vo)
0504 - **Orlando, Rose** (Pn)
0505 - **Orleans, Golda** (Vo)
0506 - **Orleans, Nathaniel J.** (Unspecified)
0507 - **Orlewitz, Felix** (Vi)
0508 - **Orlian, Alberta** (Vo)
0509 - **Orlinsky, Paul** (Vo)
0510 - **Orlob, Harold** (Mu)
0511 - **Orloff, Eugene Gene** (Vi)
0512 - **Orloff, Nicolai** (Pi)
0513 - **Ormandy, Eugene** (Orch)
0514 - **Ormandy, Martin** (Ce)
0515 - **Ormond, Joseph** (Vo)
0516 - **Ormos, Margaret** (Vo)
0517 - **Ormsby, Virginia** (Vo)
0518 - **Orndoff, Bernice** (Ha)
0519 - **Ornest, Naomi** (Vo)
0520 - **Ornstein, Leo** (Pn, Mu)
0521 - **Oropeza, Archangel Archie** (Vo)
0522 - **Orozo, Stenio** (Perc)

Once upon a time . . .

0523 - **Orr, James Jim** (Ho)
0524 - **Orr, Margaret** (Vi)
0525 - **Orr, Raymond** (Tp)
0526 - **Orr, Robert** (Vo)
0527 - **Orr, Steve** (Dr)
0528 - **Orr, Walter** (Vo, Ch)
0529 - **Orrico, Frederick** (Vo)
0530 - **Orsi, Bruna** (Vo)
0531 - **Orsini, Marianna** (Vo)
0532 - **Orsino, Leo** (Vo)
0533 - **Orson, Claire** (Vo)
0534 - **Ort, Frances** (Vo)
0535 - **Ortega, Eva** (Vo)
0536 - **Ortega, Rosita** (Vo)
0537 - **Orth, Carolyn** (Vo)
0538 - **Orth, John** (Pn)
0539 - **Orth, William** (Or, Pn, Ch)
0540 - **Ortiem, Karen** (Vo)
0541 - **Ortiz, Gabriel** (Vi)
0542 - **Ortiz, Iturbe** (Pn)
0543 - **Ortiz, Louis** (Mar)
0544 - **Ortiz, Manuel** (Tp)
0545 - **Ortlip, Mildred** (Pn)
0546 - **Ortner, Aloyse** (Vo)
0547 - **Ortner, Emily** (Vo)
0548 - **Ortner, Samuel** (Vo)
0549 - **Ortolani, Louise** (Vo)
0550 - **Ortolano, Joe** (Tb)
0551 - **Orton, Dorothy** (Vo)
0552 - **Orton, Jean** (Vo)
0553 - **Ortone, Ernest W.** (Vo)
0554 - **Orvis, John** (Vo, Unspecified)
0555 - **Ory, Edward "Kid"** (Tb, Vo, Mu, Orch)
0556 - **Orzack, Arleen** (Vo)
0557 - **Osborn, Betsy** (Vo)
0558 - **Osborn, Ellen** (Vo)
0559 - **Osborn, Kate** (Vo)
0560 - **Osborn, Leonard** (Vo)
0561 - **Osborn, Murray** (Unspecified)
0562 - **Osborn, Phyllis** (Unspecified)
0563 - **Osborn, Ralph** (Tp)
0564 - **Osborne, Ann** (Pn)
0565 - **Osborne, Belle** (Vo)
0566 - **Osborne, Donald** (Vo)
0567 - **Osborne, Earl** (Vo)
0568 - **Osborne, Ethel M.** (Vo)
0569 - **Osborne, Gordon** (Vo)
0570 - **Osborne, Helen** (Vo)
0571 - **Osborne, Jacqueline** (Vo)
0572 - **Osborne, James** (Cl, Sax)
0573 - **Osborne, Jinny** (Vo, Gu)
0574 - **Osborne, Leonard** (Vo)
0575 - **Osborne, Mary** (Vo, Gu)
0576 - **Osborne, Nat** (Mu, Pn)
0577 - **Osborne, Oliver** (Vo)
0578 - **Osborne, Reginald** (Vo)
0579 - **Osborne, Richard** (Vo)
0580 - **Osborne, William Oliphant "Will Osborne"** (Dr, Vo, Mu, Ly, Orch)
0581 - **Oschmann, Dorothy** (Vo)
0582 - **Oschmann, Oscar** (Vo, Ch)
0583 - **Oser, Rose Marie** (Vo)
0584 - **Osgood, Henry O.** (Mu, Orch)
0585 - **Oshins, Doris** (Vo)
0586 - **Osipowich, Winifred** (Vo)
0587 - **Oslinker, Selma** (Vo)
0588 - **Osnato, Vincent** (Unspecified)
0589 - **Ossa, Betty** (Vo)
0590 - **Osser, Abraham Abe Arthur "Glenn"** (Pn, Vi, Sax, Cn)
0591 - **Osser, Edna** (Mu, Ly)
0592 - **Ossewaarde, Jack** (Or, Pn, Ch)
0593 - **Ossman, John** (Vo)
0594 - **Osta, Emilio** (Pn)
0595 - **Ostburg, Dick** (Tp)
0596 - **Ostby, Gunnar** (Vo)
0597 - **Oste, Nellie** (Vo)
0598 - **Oster, Ernest** (Pn)
0599 - **Oster, Louis** (Vo)
0600 - **Oster, Warren** (Acc)
0601 - **Osterer, Evelyn** (Vo)
0602 - **Osterhur, Esther** (Vo)
0603 - **Osterhus, Gustave** (Vo)
0604 - **Osterland, Alfred** (Vo)
0605 - **Osterloh, Elizabeth** (Vo)
0606 - **Osterman, Jack** (Vo, Ly)
0607 - **Osterman, Marie E.** (Vo)
0608 - **Osterman, Morris** (Vo)
0609 - **Osterwald, Hazy** (Vib)
0610 - **Ostner, Lloyd** (Vo)
0611 - **Ostrander, Allen** (Tb)
0612 - **Ostrander, Leslie** (Vo)
0613 - **Ostraw, Don** (Vo, Orch)
0614 - **Ostre, Don** (Orch)
0615 - **Ostroff, Stephen** (Vo)
0616 - **Ostrom, Jack** (Vo, Unspecified)
0617 - **Ostrom, Robert F.** (Vo)
0618 - **Ostrover, Harvey L.** (Unspecified)
0619 - **Ostrovsky, Fred** (Vi)
0620 - **Ostrow, Deborah** (Vo)
0621 - **Ostrow, Eleanor** (Pn)
0622 - **Oswald, Alice L.** (Vo)
0623 - **Oswald, Frederick W.** (Vo)
0624 - **Oswald, Virginia** (Vo)
0625 - **Otero, Emma** (Vo)
0626 - **Otero, Frank** (Unspecified)

Once upon a time . . .

0627 - **Otis, Anita** (Vo)
0628 - **Otis, Ann Cynthia** (Har)
0629 - **Otis, Brian** (Vo)
0630 - **Otis, Edith** (Ce)
0631 - **Otis, Fred** (Pn)
0632 - **Otis, Johnny** (Vo, Dr, Orch)
0633 - **Ott, Doy** (Acc)
0634 - **Ott, Florence** (Vo)
0635 - **Ott, Gilbert R.** (Vo)
0636 - **Ott, Harold** (Pn, Or)
0637 - **Ott, Leslie** (Tp)
0638 - **Ott, Lillian** (Vo)
0639 - **Ott, Martha** (Vo)
0640 - **Ott-Hansen, Henry** (Vo)
0641 - **Ottavino, Adam George Jr.** (Vo)
0642 - **Otten, Kathryn E.** (Vo)
0643 - **Ottersten, Eugene R.** (Pn, Or)
0644 - **Ottley, Agnes** (Vo)
0645 - **Ottley, Emanuel Anthony "Snowball"** (Cl, Sax)
0646 - **Otto, Lloyd** (Ho)
0647 - **Otto, Mansfield** (Vi)
0648 - **Ottobrino, Carl** (Vi)
0649 - **Ouchterlony, David** (Pn, Or)
0650 - **Ouderkirk, Roger** (Vo)
0651 - **Ough, Bonnallie Jean** (Vo)
0652 - **Outcalt, Alfred "Chippie"** (Tb)
0653 - **Outlaw, Ernest** (Db)
0654 - **Outram, Percy** (Orch)
0655 - **Ovando, Manuel** (Orch)
0656 - **Ovenman, Jean** (Vo)
0657 - **Overbea, Danny** (Mu, Ly)
0658 - **Overby, Gertrude Boe** (Vo)
0659 - **Overfield, Della** (Vo)
0660 - **Overgard, Graham T.** (Mu)
0661 - **Overholt, Arthur** (Vi)
0662 - **Overholt, Hughus** (Vi)
0663 - **Overhot, Arthur** (Vi)
0664 - **Overn, Carl** (Celeste, Sax)
0665 - **Overton, Caroline** (Mu)
0666 - **Overton, Carrie Burton** (Pn)
0667 - **Overton, Hall Franklin** (Pn, Mu)
0668 - **Overstreet, Esther** (Vo)
0669 - **Overstreet, Mahlon** (Gu, Vo)
0670 - **Owen, Anita** (Ly, Mu)
0671 - **Owen, Benjamin** (Pn)
0672 - **Owen, Berwyn Lee** (Vo)
0673 - **Owen, Clara** (Har)
0674 - **Owen, Ethel** (Vo)
0675 - **Owen, Guy** (Vo)
0676 - **Owen, Helen** (Vo)
0677 - **Owen, Henry** (Vo)
0678 - **Owen, Howard** (Vo)
0679 - **Owen, Irving** (Pn)
0680 - **Owen, Janet** (Unspecified)
0681 - **Owen, Larry** (Vo, Arr, Cl, Sax)
0682 - **Owen, Muriel** (Vo)
0683 - **Owen, Paul** (Vo)
0684 - **Owen, Rex** (Sax)
0685 - **Owen, Robert** (Or)
0686 - **Owen, Thomas** (Vo, Fl)
0687 - **Owen, Wanda** (Vo)
0688 - **Owens, Alban** (Vo)
0689 - **Owens, Barbara** (Vo)
0690 - **Owens, Charles** (Vo)
0691 - **Owens, Danny** (Vo)
0692 - **Owens, Fred** (Vo)
0693 - **Owens, Harry** (Orch)
0694 - **Owens, Henry** (Vo)
0695 - **Owens, H. Halliday** (Vo)
0696 - **Owens, Jack** (Gu, Vo)
0697 - **Owens, Jack** (Tp)
0698 - **Owens, Janet** (Pn)
0699 - **Owens, John** (Tp)
0700 - **Owens, John Milton Jack**(Vo, Pn, Ly)
0701 - **Owens, Kelly** (Pn)
0702 - **Owens, Marshall** (Gu)
0703 - **Owens, Melvil** (Vo)
0704 - **Owens, Mickey** (Vo)
0705 - **Owens, Molly** (Vo)
0706 - **Owens, Mondonia Porter** (Ch)
0707 - **Owens, Monte** (Vo, Gu)
0708 - **Owens, Paul** (Vo)
0709 - **Owens, Porter Mondonia** (Pn)
0710 - **Owens, Skid** (Tp)
0711 - **Owens, Thomas** (Gu)
0712 - **Owens, Vinny** (Dr)
0713 - **Owens, Wallace** (Vo)
0714 - **Oxenberg, Claire** (Vo)
0715 - **Oxford, Earl** (Vo)
0716 - **Oxford, Florence** (Vo, Ch)
0717 - **Oxley, Harold** (Orch)
0718 - **Oxman, Joan** (Unspecified)
0719 - **Oxman, Ralph** (Ce)
0720 - **Oyanguren, Julio Martinez** (Gu)
0721 - **Oysher, Moishe** (Vo)
0722 - **Ozanian, Dora** (Unspecified)

P

from **Paauwe,** Vivian
to **Pyne,** Laura

ABBREVIATIONS

Acc	Accordion
Arr	Arrangement
Ba	Banjo
Ce	Cello
Ch	Choirmaster
Cl	Clarinet
Cn	Clarin
Co	Cornet
Db	Double bass
Dr	Drum
Fl	Flute
Gu	Guitar
Ha	Harmonica
Har	Harp
Ho	Horn
Lu	Lute
Ly	Lyrics
Man	Mandolin
Mar	Maracas
Mu	Composer
Ob	Oboe
Or	Organ
Orch	Orchestra
Perc	Percussion
Pn	Piano
Sax	Saxophone
Tb	Trombone
Tp	Trumpet
Tu	Tuba
Uk	Ukelele
Vi	Violin
Vib	Vibraphone
Vl	Viola
Vo	Voice

Once upon a time . . .

0001 - **Paauwe, Vivian** (Tp)
0002 - **Paccone, Barbara** (Vo)
0003 - **Pace, Adger McDavid** (Vo, Mu, Ly)
0004 - **Pace, Charles** (Vo)
0005 - **Pace, Gloria N.** (Vo)
0006 - **Pace, Joan** (Unspecified)
0007 - **Pace, Tony** (Vo)
0008 - **Pacheco, Felix** (Vo)
0009 - **Pachter, Barbara** (Vi, Pn)
0010 - **Pacifico, Louis** (Vo)
0011 - **Pacifico, Mildred Ella** (Vo)
0012 - **Pacifico, Phyllis** (Vo)
0013 - **Pack, Lorenzo** (Mu, Ly)
0014 - **Pack, Rovenia** (Vo)
0015 - **Packard, Marion** (Pn)
0016 - **Packard, Mildred** (Vo)
0017 - **Packer, Jerry** (Vo)
0018 - **Packham, Elbridge** (Pn, Or)
0019 - **Packsher, Joyce** (Vo)
0020 - **Packwood, Margaret** (Vo)
0021 - **Pacque, Glyn** (Sax)
0022 - **Paddock, Eugene** (Fl)
0023 - **Paddock, Robert Bradford** (Vo)
0024 - **Paddock, Virginia** (Vo)
0025 - **Paderewski, Ignacy Jan** (Pn)
0026 - **Padgett, James Jimmy** (Vo, Tp)
0027 - **Padgett, Henry Pat** (Db)
0028 - **Padilla, José** (Mu)
0029 - **Padlog, Vita** (Vo)
0030 - **Padova, Al** (Sax)
0031 - **Padrone, George William** (Vo)
0032 - **Padwa, Vladimir** (Pn)
0033 - **Paeff, Sol** (Ce)
0034 - **Paeff, Spinoza** (Vi)
0035 - **Pafumy, Joe** (Orch)
0036 - **Pagan, Joe** (Dr)
0037 - **Pagan, Raymond Barreto Ray** (Perc)
0038 - **Paganetti, Joan** (Pn, Acc)
0039 - **Pagani, Nicholas Anthony** (Unspecified)
0040 - **Pagano, Camillo** (Vo)
0041 - **Pagano, Esther** (Vo)
0042 - **Pagano, Frank Michael** (Mu)
0043 - **Pagano, Joseph Frank** (Vo)
0044 - **Pagano, Madeline** (Vo)
0045 - **Pagano, Mary** (Vo)
0046 - **Pagano, Stefano** (Ce)
0047 - **Paganucci, Anthony** F. (Pn, Mu, Orch)
0048 - **Page, Ann** (Vo)
0049 - **Page, Beatrice** (Pn)
0050 - **Page, Betty** (Vo)
0051 - **Page, Cassandra** (Vo)
0052 - **Page, Louis** (Vo)
0053 - **Page, Milton** (Pn, Mu, Ly, Arr, Or)
0054 - **Page, Patti** (Vo)
0055 - **Page, Paul** (Orch)
0056 - **Page, Raymond** (Orch)
0057 - **Page, Rosalind** (Vo)
0058 - **Page, Stacy W.** (Vo)
0059 - **Page, Vernon** (Sax)
0060 - **Page, Walter** (Orch, Db)
0061 - **Pagels, Jane** (Pn, Cl)
0062 - **Pagent, Robert** (Vo)
0063 - **Paget, Arthur** (Pn)
0064 - **Paggi, Ada** (Vo)
0065 - **Paggi, Tina** (Vo)
0066 - **Paglia, Leonora** (Vo)
0067 - **Pagliacci, Tony** (Unspecified)
0068 - **Pagliaro, Connie** (Vo)
0069 - **Pagliaro, Lillian** (Vo)
0070 - **Pagliuca, Patsy Pat** (Unspecified)
0071 - **Pagliughi, Lina** (Vo)
0072 - **Pagnato, Alfred** (Unspecified)
0073 - **Pagniello, Connie** (Vo)
0074 - **Pagnillo, Helen** (Vo)
0075 - **Pagnillo, Mildred** (Vo)
0076 - **Pagura, Alba** (Vo)
0077 - **Pahl, Melvil** (Mu)
0078 - **Paich, Marty** (Pn, Arr, Tp)
0079 - **Paige, Ann** (Pn, Vo)
0080 - **Paige, Betty** (Pn)
0081 - **Paige, Frances** (Vo)
0082 - **Paige, Jeanne** (Vo)
0083 - **Paige, Jewel** (Vo)
0084 - **Paige, Johnny** (Vo)
0085 - **Paige, Joy** (Vo)
0086 - **Paige, Oran Thaddeus "Hot Lips"** (Vo, Tp, Orch)
0087 - **Paige, O. Thomas** (Vo)
0088 - **Paige, Peter** (Vo)
0089 - **Paige, Raymond** (Orch, Mu, Arr)
0090 - **Paige, Robert Bob** (Db)
0091 - **Paige, Rosalind** (Vo)
0092 - **Paine, Benny** (Vo)
0093 - **Paine, Bertina** (Pn)
0094 - **Paine, Cordelia Ayer** (Pn)
0095 - **Paine, Martha** (Vo)
0096 - **Paino, John** (Vo)
0097 - **Painton, Leontine** (Vi)
0098 - **Paisley, Robert Bob** (Vo)
0099 - **Paisley, William Merrell** (Mu)
0100 - **Paist, Florence** (Vo)
0101 - **Pajeaud, Willie** (Tp)
0102 - **Pajer, Val** (Orch)
0103 - **Paladino, Don** (Tp)
0104 - **Palange, Joseph** (Cn, Fl)
0105 - **Palao, Jimmie** (Vi)

Once upon a time . . .

0106 - **Palatnick, Norma** (Pn)
0107 - **Palazzo, Jack** (Vo, Gu)
0108 - **Palazzo, Mary** (Vo)
0109 - **Palchik, Victor** (Unspecified)
0110 - **Paleman, Donald** (Orch, Arr)
0111 - **Palen, Ruth** (Vo)
0112 - **Palermo, Bill** (Vi)
0113 - **Palermo, Gina** (Vo)
0114 - **Palermo, Joseph (Vi)**
0115 - **Palermo, Joseph** (Vo, Dr, Perc)
0116 - **Palermo, Josephine** (Vo)
0117 - **Palermo, Lucy** (Vi)
0118 - **Palermo, Mario** (Vo)
0119 - **Palermo, Maurice** (Vi)
0120 - **Palermo, William** (Orch)
0121 - **Palestro, Rose** (Vo)
0122 - **Paley, Bill** (Dr)
0123 - **Paley, Herman** (Mu)
0124 - **Paley, Jerome** (Vo)
0125 - **Paley, Nellie** (Vo)
0126 - **Paley, Susan** (Vo)
0127 - **Paley, William S.** (Orch, Arr)
0128 - **Palica, Helen** (Vi)
0129 - **Palif, Jean** (Orch, Vo)
0130 - **Palimon, Jean** (Vo)
0131 - **Palisi, Frances Ann** (Vo)
0132 - **Palitz, Morty** (Mu)
0133 - **Palladino, Jimmy** (Orch)
0134 - **Palladino, Louis** (Unspecified)
0135 - **Pallatoria, Charles** (Vo)
0136 - **Pallo, Imre** (Vo)
0137 - **Pallotti, Nozz** (Cl)
0138 - **Palloy, Charlie** (Orch)
0139 - **Palm, Fred** (Pn, Or, Ch)
0140 - **Palm, Frederick** (Vo)
0141 - **Palma, Rose** (Vo)
0142 - **Palmer, Abbey W.** (Vo)
0143 - **Palmer, Alan** (Vo)
0144 - **Palmer, Alberta** (Vo)
0145 - **Palmer, Anita V.** (Vl, Vi)
0146 - **Palmer, Arthur Art** (Orch)
0147 - **Palmer, Bea** (Vo)
0148 - **Palmer, Bee** (Song stylist)
0149 - **Palmer, Bert** (Vo)
0150 - **Palmer, Betsy** (Mu, Pn)
0151 - **Palmer, Bissel B.** (Mu)
0152 - **Palmer, Carlene** (Vo)
0153 - **Palmer, Clarence** (Vo, Db)
0154 - **Palmer, Courtland** (Pn, Mu)
0155 - **Palmer, Curtis** (Vo)
0156 - **Palmer, Dick** (Vo, Gu, Arr)
0157 - **Palmer, Earl** (Vo)
0158 - **Palmer, Earl Cyril** (Dr)
0159 - **Palmer, Edward** (Vo)
0160 - **Palmer, Ethel** (Vo)
0161 - **Palmer, E. Hoyt** (Vo)
0162 - **Palmer, Fats** (Tp)
0163 - **Palmer, Francis** (Tu)
0164 - **Palmer, George P.** (Vo, Co, Tp)
0165 - **Palmer, Georgette** (Pn)
0166 - **Palmer, Gladys** (Vo, Pn)
0167 - **Palmer, Harry C.** (Pn)
0168 - **Palmer, Helen** (Pn, Vo)
0169 - **Palmer, Henry** (Pn)
0170 - **Palmer, Jack** (Tp, Pn, Orch, Mu)
0171 - **Palmer, James** (Pn)
0172 - **Palmer, James** (Vi)
0173 - **Palmer, Janella A.** (Vo)
0174 - **Palmer, Jeanne** (Vo)
0175 - **Palmer, Jimmy** (Orch, Vo)
0176 - **Palmer, Joan** (Perc)
0177 - **Palmer, Katherine** (Vo)
0178 - **Palmer, Lee** (Vo)
0179 - **Palmer, Lois** (Vo)
0180 - **Palmer, Lutrelle** (Vo)
0181 - **Palmer, Mary** (Fl)
0182 - **Palmer, Mary Louise** (Vo)
0183 - **Palmer, Olive** (Vo)
0184 - **Palmer, Peggy** (Song stylist)
0185 - **Palmer, Phil** (Ho)
0186 - **Palmer, Ramon** (Pn)
0187 - **Palmer, Richard** (Vo)
0188 - **Palmer, Rita** (Vo)
0189 - **Palmer, Rita** (Pn)
0190 - **Palmer, Rose** (Vo)
0191 - **Palmer, Roy** (Tb)
0192 - **Palmer, Singleton** (Db)
0193 - **Palmer, Skeeter** (Orch, Vo)
0194 - **Palmer, Toni** (Vo)
0195 - **Palmer, Vernon Van** (Vo)
0196 - **Palmer, Walter** (Vo)
0197 - **Palmer, Willard** (Tb)
0198 - **Palmer, William** (Tb, Orch)
0199 - **Palmieri, Charlie** (Pn, Orch, Mu)
0200 - **Palmieri, Eddie** (Pn)
0201 - **Palmeri, Frank** (Pn, Acc)
0202 - **Palmieri, Remo** (Gu)
0203 - **Palmintere, Alvena** (Vo)
0204 - **Palmintere, Paul** (Unspecified)
0205 - **Palmisano, Angelo** (Ba, Gu)
0206 - **Palmland, Edith C.** (Vo)
0207 - **Palocsay, Alex** (Tb)
0208 - **Palomba, Louis** (Vo)
0209 - **Palomeni, Eugenia** (Vo)
0210 - **Palotai, Vilmos** (Ce)
0211 - **Paltrinieri, Giordano** (Vo)

Once upon a time . . .

0212 - **Palumbo, Albert J.** (Vo)
0213 - **Palumbo, Anita** (Vo)
0214 - **Palumbo, Elizabeth** (Vo)
0215 - **Palumbo, Frank** (Vo)
0216 - **Palumbo, John** L. (Vo)
0217 - **Palumbo, Nicola** (Pn)
0218 - **Panalle, Juan** (Pn)
0219 - **Panaga, Graziella** (Vo, Gu)
0220 - **Panaro, Antoniette Toni** (Vi)
0221 - **Panasenko, Josip** (Vo)
0222 - **Panasuk, Vladimir** (Vo)
0223 - **Pancamo, Anthony** (Bells)
0224 - **Pancamo, Joseph** (Vo)
0225 - **Pancoast, Ace** (Ly, Mu)
0226 - **Pancolla, Helen** (Vo)
0227 - **Pande, Martha** (Vo)
0228 - **Pandiscio, Mario** (Vo)
0229 - **Pandiscio, Ralph** (Vo)
0230 - **Pandiscio, Rocco** (Vo)
0231 - **Pandolfo, Joseph** (Vi)
0232 - **Panelli, Charles Panely** (Tb)
0233 - **Panico, Louis** (Co, Orch)
0234 - **Panissidi, Joan** (Vo)
0235 - **Panitz, Aaron** (Vo)
0236 - **Panizza, Ettore** (Orch, Ch)
0237 - **Pankavich, Anne** (Vo)
0238 - **Panken, Evelyn** (Vo)
0239 - **Pankey, Aubrey** (Vo)
0240 - **Pankey, Otto Herz** (Vo)
0241 - **Panko, Beatrice** (Vo)
0242 - **Pankow, Richard** (Vo)
0243 - **Pannely, Charles** (Tp)
0244 - **Pannone, Frank G.** (Vo)
0245 - **Panousis, Arthur** (Pn)
0246 - **Pantaleo, Clemens** (Bassoon)
0247 - **Pantano, Pat** (Vo)
0248 - **Panteleieff, Max** (Vo)
0249 - **Pantke, Elizabeth** (Vo)
0250 - **Pantley, Charles H.** (Vo)
0251 - **Panton, Robert J.** (Vo)
0252 - **Pantoplas, Doris** (Vo)
0253 - **Panvini, Grace** (Vo)
0254 - **Panzarella, Lucrezia Ann** (Vo)
0255 - **Paolella, Alfred "Teddy Raymond Powell"** (Mu, Ly, Orch)
0256 - **Paolucci, Phil** (Orch)
0257 - **Paolucci, Rita Patricia** (Vo)
0258 - **Paolucci, Umberto** (Vo)
0259 - **Paone, Lucille Anna** (Vo)
0260 - **Paone, Rose Marie** (Vo)
0261 - **Paonessa, Katherine Nancy Kate** (Vo)
0262 - **Papa, Pauline** (Vo)
0263 - **Papaccio, Lillian C.** (Vo)
0264 - **Papalia, Josephine** (Vo)
0265 - **Papantonio, Emily** (Unspecified)
0266 - **Paparelli, Frank** (Pn, Mu)
0267 - **Paparello, Luigi** (Orch, Man)
0268 - **Papas, George** (Unspecified)
0269 - **Papatsos, Caliope** (Vo)
0270 - **Papatsos, Theosanis** (Sax)
0271 - **Papaya, Johnny** (Orch)
0272 - **Pape, Eugene** (Vo)
0273 - **Pape, Fred** (Vo)
0274 - **Papi, Gennaro** (Orch, Ch)
0275 - **Papila, Frank** (Acc)
0276 - **Papiro, Mary** (Vo)
0277 - **Papovitch, Lillian** (Unspecified)
0278 - **Pappalardo, Frank** (Sax)
0279 - **Pappas, Athena** (Vo)
0280 - **Pappas, Christina N.** (Vo)
0281 - **Pappas, George** (Vi)
0282 - **Pappas, Sophie** (Vo)
0283 - **Pappiane, James** (Cl, Sax)
0284 - **Pappoutsakis, James** (Fl)
0285 - **Papritz, Herbert Charles** (Unspecified)
0286 - **Paprocki, Edward** (Unspecified)
0287 - **Papst, Dorothy** (Vo)
0288 - **Paque, Glyn** (Cl, Sax)
0289 - **Paquette, Eugene** (Vo)
0290 - **Paquin, Flora** (Pn)
0291 - **Par, Nils** (Unspecified)
0292 - **Paradise, Joe** (Orch)
0293 - **Paradiso, Alphonse** (Vo)
0294 - **Paradiso, Donato A.** (Vo)
0295 - **Paradiso, Maria L.** (Vo)
0296 - **Paray, Paul** (Orch)
0297 - **Pardee, Harold Bud** (Dr)
0298 - **Pardee, Margaret** (Vi)
0299 - **Pardeon, Madeline** (Vo)
0300 - **Pardini, Rudolph Rudy** (Unspecified)
0301 - **Parecis, Abigai** (Vo)
0302 - **Parella, Harry** (Pn)
0303 - **Parenteau, Zoel** (Mu, Arr)
0304 - **Parenti, Rose** (Acc)
0305 - **Parenti, Toni** (Cl)
0306 - **Paret, Petty** (Har, Pn, Or)
0307 - **Parfumy, Joe** (Orch)
0308 - **Pargman, Harry** (Vo)
0309 - **Parham, Charles Valdez "Truck"** (Db)
0310 - **Parham, Ernest** (Sax)
0311 - **Parham, Hartzell S. Tiny** (Orch, Pn, Ly)
0312 - **Parham, Percival** (Pn)
0313 - **Parhas, William** (Vo)
0314 - **Pariante, Victor R.** (Vi)
0315 - **Paris, Gilbert** (Tp)
0316 - **Paris, Carlo Jackie** (Vo, Gu)

Once upon a time . . .

0317 - **Paris, Margaret Catherine** (Vo)
0318 - **Paris, Nathaniel S.** (Sax)
0319 - **Paris, Tony** (Vo)
0320 - **Paris, Virginia** (Vo)
0321 - **Parish, Bob** (Vo)
0322 - **Parisi, Anthony** (Vo)
0323 - **Parisot, Aldo** (Vo)
0324 - **Park, Betty** (Vo)
0325 - **Park, Joan** (Orch)
0326 - **Park, Joe** (Tu)
0327 - **Park, Paula** (Vo)
0328 - **Park, Winston** (Vo)
0329 - **Parke, Olive** (Vo)
0330 - **Parker, Angel Evalyn** (Vo)
0331 - **Parker, Arthur** (Vo)
0332 - **Parker, Barbara** (Vo)
0333 - **Parker, Bernard** (Vi)
0334 - **Parker, Bernie** (Vo)
0335 - **Parker, Bob** (Pn)
0336 - **Parker, Cathalene** (Vo)
0337 - **Parker, Cecilia** (Vo)
0338 - **Parker, Charles Christopher "Charlie" Jr. "Yard Bird"** (Sax, Mu)
0339 - **Parker, Clinton W.** (Har)
0340 - **Parker, Cosmo** (Mu, Ly)
0341 - **Parker, Dave** (Vo)
0342 - **Parker, David Jr.** (Unspecified)
0343 - **Parker, Dolores** "Dee" (Pn, Vo)
0344 - **Parker, Donald Don** (Sax)
0345 - **Parker, Doris** (Vo)
0346 - **Parker, Edward** (Vo)
0347 - **Parker, Emma** (Vo)
0348 - **Parker, Erik** (Tp, Orch, Mu, Arr)
0349 - **Parker, Evan** (Sax)
0350 - **Parker, Evelyn** (Vo)
0351 - **Parker, Evelyn** (Vi)
0352 - **Parker, Frank** (Vo)
0353 - **Parker, Frankie** (Dr)
0354 - **Parker, Gary** (Tp)
0355 - **Parker, Glenna** (Vo)
0356 - **Parker, Gloria** (Vi, Orch, Ly, Mu, Pn, Vl)
0357 - **Parker, Horace** (Sax)
0358 - **Parker, Horatio** (Mu)
0359 - **Parker, Isadore Nathaniel Niel Irving"** (Tp, Orch, Mu)
0360 - **Parker, Jack** (Vo)
0361 - **Parker, Jack "The Bear"** (Dr)
0362 - **Parker, Jerry** (Gu, Vo)
0363 - **Parker, Joanna** (Vo)
0364 - **Parker, John** (Vo)
0365 - **Parker, John "Tasty"** (Tb)
0366 - **Parker, John William "Knocky"** (Pn)
0367 - **Parker, Junius** (Vo)
0368 - **Parker, J. Donald** (Vo)
0369 - **Parker, Leo** (Sax)
0370 - **Parker, Leroy** (Ce)
0371 - **Parker, Madeline** (Vo)
0372 - **Parker, Morton** (Ba, Gu)
0373 - **Parker, Penny** (Vo)
0374 - **Parker, Pinkhead** (Sax)
0375 - **Parker, Robert** (Sax)
0376 - **Parker, Roy** (Orch)
0377 - **Parker, Sally** (Vo)
0378 - **Parker, Sonny** (Vo, Dr)
0379 - **Parker, Therlow** (Ce)
0380 - **Parker, Vivian** (Vo)
0381 - **Parker, Weasel** (Sax)
0382 - **Parker, Willard** (Sax)
0383 - **Parker, William** (Vo)
0384 - **Parker, William** (Sax)
0385 - **Parker, Willie** (Cl)
0386 - **Parkerson, Lew** (Vo)
0387 - **Parkham, Arthur** (Vo)
0388 - **Parkhurst, Ruth Anne** (Vo)
0389 - **Parkins, William** (Co)
0390 - **Parkinson, Valerie** (Pn)
0391 - **Parks, Barbara** (Vo)
0392 - **Parks, Barney** (Vo)
0393 - **Parks, Bernice** (Vo)
0394 - **Parks, Bert** (Vo)
0395 - **Parks, Betty** (Vo)
0396 - **Parks, Bobby** (Orch)
0397 - **Parks, Ethel** (Vo)
0398 - **Parks, Frederick Fred** (Vo)
0399 - **Parks, Hugh** (Tp)
0400 - **Parks, Jean** (Vo, Orch)
0401 - **Parks, John** (Gu, Vo)
0402 - **Parks, Paul** (Vo)
0403 - **Parlato, Charles** (Vo)
0404 - **Parlow, Louise D.** (Vo)
0405 - **Parmani, Simona** (Vo)
0406 - **Parmet, Simon** (Orch)
0407 - **Parmeter, Florence** (Unspecified)
0408 - **Parmintier, Casimir A. J.** (Pn, Or, Orch, Mu)
0409 - **Parnahay, Alicia** (Vo)
0410 - **Parnell, Clarence** (Vo)
0411 - **Parnell, Jack** (Dr)
0412 - **Parnell, Peter Charles** (Vo)
0413 - **Parnes, Murray B. Mirch** (Unspecified)
0414 - **Parr, Eleanor** (Vo)
0415 - **Parr, Harold** (Vo)
0416 - **Parr, Jean** (Vo)
0417 - **Parr, Patricia** (Pn)
0418 - **Parra, Christina Mary** (Vo)
0419 - **Parrette, Jimmy** (Orch)

Once upon a time . . .

0420 - **Parrinello, Joseph** (Vo)
0421 - **Parrington, Regina** (Vo)
0422 - **Parris, Gilbert** (Co)
0423 - **Parris, Ivy** (Pn)
0424 - **Parris, Joan** (Pn)
0425 - **Parris, Jean** (Pn)
0426 - **Parris, Robert** (Pn, Mu)
0427 - **Parrish, Adele** (Vo, Pn, Acc)
0428 - **Parrish, Annabella** (Pn)
0429 - **Parrish, Avery** (Pn, Mu)
0430 - **Parrish, Frank** (Gu, Vo)
0431 - **Parrish, Glennie** (Vo)
0432 - **Parrish, Marjorie C.** (Vo)
0433 - **Parshley, Tom** (Cl, Tp)
0434 - **Parson, William** (Orch, Arr)
0435 - **Parsons, Chaunchey** (Vo)
0436 - **Parsons, Joan** (Pn)
0437 - **Parsons, Joe** (Vo)
0438 - **Parsons, Kathleen** (Vo)
0439 - **Parsons, Kathryn** (Vo)
0440 - **Parsons, Kay** (Vo, Ly)
0441 - **Parsons, Lillian** (Vo)
0442 - **Parsons, Phyllis** (Vo)
0443 - **Parsons, Polly** (Vo)
0444 - **Partches, Harry** (Mu, Gu)
0445 - **Partenzo, Angelo** (Unspecified)
0446 - **Partlow, Vern** (Vo)
0447 - **Parton, Eddie** (Vo)
0448 - **Parton, Patrice** (Vo)
0449 - **Partridge, Frances Mary** (Vo)
0450 - **Partridge, Jan** (Vo)
0451 - **Partridge, Roland** (Vo)
0452 - **Pasca, Maria** (Vo)
0453 - **Pascal, Helene** (Vo)
0454 - **Pascal, Milton** (Ly)
0455 - **Pascal, Pearl** (Vo)
0456 - **Pascale, Alba** (Har)
0457 - **Pascale, Vincent** (Orch)
0458 - **Pascaner, Milton Michael** (Vo)
0459 - **Paschal, Evermae M.** (Vo)
0460 - **Paschall, Doris** (Vo)
0461 - **Pasciuco, John** (Tp)
0462 - **Pasco, Gloria** (Vo)
0463 - **Pasco, Jean** (Vo)
0464 - **Pasco, Mark** (Tb)
0465 - **Pascocello, Robert** (Pn)
0466 - **Pascucci, Louise** (Vo)
0467 - **Pascucci, Norma** (Vo)
0468 - **Pasen, Evelyn** (Vo)
0469 - **Pasero, Tancredi** (Vo)
0470 - **Pashelinshy, Michael Hyman "Mitchel Parish"** (Ly)
0471 - **Pasino, Livio** (Cl)
0472 - **Pask, Alice** (Vo)
0473 - **Pasley, Frank** (Gu)
0474 - **Pasmanick, Kenneth** (Bassoon)
0475 - **Pasqualicchio, Isabelle** (Pn)
0476 - **Pasquall, Donald** (Sax)
0477 - **Pasquall, Jerome** (Cl, Sax)
0478 - **Pasqualoni, Gilda** (Vo)
0479 - **Pasquetto, Mario** (Vo)
0480 - **Pasquier, Etienne** (Ce)
0481 - **Pasquier, Jean** (Vi)
0482 - **Pasquier, Pierre** (Vl)
0483 - **Passafiume, Celia** (Vo)
0484 - **Passafiume, Janet** (Vo)
0485 - **Passalacqua, Joseph Anthony "Joe Pass"** (Gu)
0486 - **Passarella, Edward** (Vo)
0487 - **Passaretti, Helen** (Vo)
0488 - **Passaro, Carlo J.** (Unspecified)
0489 - **Passaro, Vincent L.** (Vo)
0490 - **Passero, Judith** (Vo)
0491 - **Passions, Frankie** (Vo)
0492 - **Passman, Vivyan** (Vo)
0493 - **Passmore, Melvena** (Vo)
0494 - **Pasternack, Harold Nathan** (Unspecified)
0495 - **Pasternack, Joseph Alexander** (Vl, Orch)
0496 - **Pasternak, Albert** (Unspecified)
0497 - **Pasternak, Irving** (Vo)
0498 - **Pasteur, Harry** (Pn)
0499 - **Pastor, Christina** (Vo)
0500 - **Pastor, Earnestine** (Vo)
0501 - **Pastor, Elizabeth** (Pn)
0502 - **Pastor, Irving** (Vo)
0503 - **Pastor, Jack** (Vo)
0504 - **Pastor, William** (Vo)
0505 - **Pasztozy, Ditta** (Pn)
0506 - **Patacchi, Valfrido** (Vo)
0507 - **Patau, Rudy** (Vi)
0508 - **Patchook, Jean** (Vo)
0509 - **Patchook, Sol** (Vl)
0510 - **Pate, William** (Sax)
0511 - **Patehook, Mischa** (Fl)
0512 - **Patel, Tony** (Acc, Vo)
0513 - **Patello, Charlie** (Ha)
0514 - **Patello, Joe** (Ha)
0515 - **Paterson, Florine** (Vo)
0516 - **Patent, Harry Grumpy** (Db)
0517 - **Pateracki, Carolyn K.** (Vo)
0518 - **Paterniti, Salvatore** (Tp)
0519 - **Paterno, Beverly** (Vo)
0520 - **Paterno, Rose** (Vo)
0521 - **Paterson, Carol** (Vo)
0522 - **Paterson, Donald** (Unspecified)
0523 - **Paterson, Millicent** (Pn)

Once upon a time . . .

0524 - **Paterson, Pat** (Db)
0525 - **Paterson, Robert "Ba-Ba"** (Unspecified)
0526 - **Patiky, Charlotte** (Pn, Vo)
0527 - **Patillo, Dave** (Vo)
0528 - **Patillo, David** (Db, Mar, Vo)
0529 - **Patman, Ellen** (Vo)
0530 - **Patorni-Casadeus, Rose** (Pn, Harpsichord, Or)
0531 - **Patson, Doris** (Vo)
0532 - **Pattakos, Theodore** (Vo)
0533 - **Patten, Alfred** (Pn)
0534 - **Patten, Jack** (Vo)
0535 - **Patterson, Carol** (Vo)
0536 - **Patterson, Catherine** (Vo)
0537 - **Patterson, D. Herbert** (Vo)
0538 - **Patterson, Elizabeth** (Vo)
0539 - **Patterson, Ellsworth** (Pn, Or, Ch)
0540 - **Patterson, Francis** (Unspecified)
0541 - **Patterson, Grace** (Vo)
0542 - **Patterson, Halyard** (Pn)
0543 - **Patterson, Helen** (Vi)
0544 - **Patterson, Joan** (Vo)
0545 - **Patterson, John Fletcher Red** (Vo, Gu, Ba)
0546 - **Patterson, Katherine** (Vo)
0547 - **Patterson, Katherine Lucille** (Vo)
0548 - **Patterson, Lottie** (Vo)
0549 - **Patterson, Massie "H. Marcelle"** (Vo)
0550 - **Patterson, Neva** (Vo)
0551 - **Patterson, Patt** (Gu)
0552 - **Patterson, Red** (Ba, Gu)
0553 - **Patterson, Robert** (Vo)
0554 - **Patterson, Robert Bob** (Sax)
0555 - **Patterson, Sammy Sam** (Orch)
0556 - **Patterson, Schuyler** (Vo)
0557 - **Patterson, Ted** (Vo)
0558 - **Patterson, Thelma** (Vo)
0559 - **Patti, Adelina** (Vo)
0560 - **Patti, Betty Jean** (Vo)
0561 - **Patti, Ray** (Vo)
0562 - **Patti, Salvatore J.** (Cl)
0563 - **Pattison, Lee** (Arr, Vi, Pn, Orch, Mu)
0564 - **Pattman, Neal** (Gu, Vo, Mu)
0565 - **Patrick, Bill** (Sax)
0566 - **Patrick, Deeda** (Vo)
0567 - **Patrick, Harold** (Vo)
0568 - **Patrick, Percy** (Vo)
0569 - **Patricola, Isabella** (Vo)
0570 - **Patrylo, Maurice** (Unspecified)
0571 - **Patton, Charlie** (Vo, Gu, Mu)
0572 - **Patton, Fred** (Vo)
0573 - **Patton, Lowell** (Pn, Or, Mu, Vo)
0574 - **Patton, Pat** (Gu, Ba)
0575 - **Patton, Rosalind "Roselyn Mae Piccurelli** (Vo)
0576 - **Patton, Schuyler** (Vo)
0577 - **Patton, Thomas** (Tp)
0578 - **Pattus, Herman** (Vo)
0579 - **Patty, Jimmy** (Orch)
0580 - **Paul, Charles** (Pn, Mu, Or)
0581 - **Paul, Charles H.** (Vo)
0582 - **Paul, Charlotte** (Vo)
0583 - **Paul, Donald** (Orch, Arr)
0584 - **Paul, Ebenezer** (Vo, Db)
0585 - **Paul, Edward** (Orch)
0586 - **Paul, Emmanuel** (Sax)
0587 - **Paul, Florence Maria** (Vo)
0588 - **Paul, Jad** (Gu, Ba)
0589 - **Paul, James** (Or)
0590 - **Paul, Julia** (Vo)
0591 - **Paul, Lisa** (Vo)
0592 - **Paul, Lois** (Pn)
0593 - **Paul, Louis** (Cl)
0594 - **Paul, Lawrence** (Vo)
0595 - **Paul, Manhattan** (Vo)
0596 - **Paul, Michael** (Pn)
0597 - **Paul, Olga** (Vo)
0598 - **Paul, Robert** (Vo, Unspecified)
0599 - **Paul, Ruby** (Vo)
0600 - **Paul, Ruth** (Vo)
0601 - **Paul, Selma** (Vo)
0602 - **Paul, Wilbur "Yonkie"** (Vo)
0603 - **Paula, Florence** (Vo)
0604 - **Pauldin, Lucille J. "Pauldie"** (Vo)
0605 - **Paulee, Mona** (Vo)
0606 - **Pauley, Harriet** (Vi)
0607 - **Pauling, Lowman** (Vo, Gu, Mu)
0608 - **Pauling, Clarence** (Vo)
0609 - **Paull, Irma** (Vo)
0610 - **Paull, Jarna** (Vo)
0611 - **Paull, Mary** (Vo)
0612 - **Paull, Mitch** (Tp)
0613 - **Paulmann, George** (Vo)
0614 - **Paulo, Lillian "Midge"** (Vo)
0615 - **Paulsen, Irene** (Pn)
0616 - **Paulsen, Paul** (Vo)
0617 - **Paulson, Arthur Art** (Orch)
0618 - **Paulson, Herbert** (Mu, Vo)
0619 - **Paulson, Margaret E.** (Vo)
0620 - **Paulson, Ronald** (Dr, Perc)
0621 - **Paulson, Virginia Henriette** (Vo)
0622 - **Paulus, Arlene** (Vo)
0623 - **Pauly, Francis** (Mu)
0624 - **Pauly, Reinhard** (Vi)
0625 - **Pauly, Rose** (Vo)
0626 - **Pause, Carmela** (Vo)

Once upon a time . . .

0627 - **Pause, Helen** (Unspecified)
0628 - **Pava, Norman** (Unspecified)
0629 - **Pavageau, Alcide "Slow Drag"** (Db)
0630 - **Pavano, Ernest** (Vo)
0631 - **Pavek, Janet** (Vo)
0632 - **Pavell, Jerry** (Vo)
0633 - **Paventi, Ethel** (Vo)
0634 - **Pavey, Phil** (Gu)
0635 - **Pavia, Frank** (Unspecified)
0636 - **Pavlik, Edith** (Unspecified)
0637 - **Pavloff, Leonid** (Vo)
0638 - **Pavloska, Irene** (Vo)
0639 - **Pavlova, Olga** (Vo)
0640 - **Pavlovsky, Valentine** (Pn)
0641 - **Pavone, Joe** (Unspecified)
0642 - **Pavone, Leonardo** (Orch)
0643 - **Pawlak, Evelyn** (Vo)
0644 - **Paxson, Theodore** (Pn)
0645 - **Paxton, George** (Orch, Sax, Arr)
0646 - **Paxton, Vera Lydia "Paxotonian"** (Vo, Unspecified)
0647 - **Payes, Morris** (Cl, Sax)
0648 - **Paymer, Marvin** (Pn)
0649 - **Payne, Babe** (Vo)
0650 - **Payne, Bennie** (Pn)
0651 - **Payne, Bernice "Posey"** (Sax)
0652 - **Payne, Blanche** (Vo)
0653 - **Payne, Bob** (Tb)
0654 - **Payne, Cecil** (Sax, Fl, Orch, Arr)
0655 - **Payne, Claudia** (Vo)
0656 - **Payne, Danny** (Vo)
0657 - **Payne, Dudle** (Tb)
0658 - **Payne, Irene** (Vo)
0659 - **Payne, Joan** (Vo)
0660 - **Payne, John Howard** (Mu)
0661 - **Payne, Leon** (Mu)
0662 - **Payne, Odie** (Dr)
0663 - **Payne, Phyllis Marie** (Vo)
0664 - **Payne, Pico** (Vo)
0665 - **Payne, Rebecca W.** (Vo)
0666 - **Payne, Rufus "Tee Tot"** (Gu, Pn)
0667 - **Payne, Ruth** (Vo)
0668 - **Payne, Percy Sonny** (Dr)
0669 - **Payne, Stanley** (Pn, Sax)
0670 - **Payne, Sylvester Vess** (Dr)
0671 - **Payne, Veta** (Pn)
0672 - **Payson, Payne** (Vo)
0673 - **Payton, Jay** (Vo)
0674 - **Paxton, George** (Sax, Orch)
0675 - **Paze, Val** (Orch)
0676 - **Pazienza, Lawrence** (Unspecified)
0677 - **Pazmor, Radiana** (Vo)
0678 - **Pazornik, Esta** (Vo)
0679 - **Pazzuza, Simon** (Sax)
0680 - **Peabody, Cora** (Vo)
0681 - **Peabody, Edward D. Eddie** (Vo, Vi, Ba)
0682 - **Peace, Lillie** (Unspecified)
0683 - **Peace, Willia** (Ch)
0684 - **Peach, Georgia** (Vo)
0685 - **Peachner, Gerhard** (Vo)
0686 - **Peachum, Polly** (Vo)
0687 - **Peacock, Bernie** (Sax, Cl)
0688 - **Peacock, Bertram** (Vo)
0689 - **Peacock, Joseph P.** (Gu)
0690 - **Peacock, Ruth** (Sax)
0691 - **Peak, Charles** (Vo, Gu)
0692 - **Peak, Ginete** (Vo)
0693 - **Pearce, Alice** (Vo)
0694 - **Pearce, Gerard** (Vo)
0695 - **Pearce, Leonard** (Pn)
0696 - **Pearce, Lilly** (Pn)
0697 - **Pearce, Mervyn** (Vo)
0698 - **Pearce, Stewart** (Gu, Vo)
0699 - **Pearl, J. Leroy** (Vo)
0700 - **Pearl, Lee** (Ly)
0701 - **Pearl, Marjorie** (Vo)
0702 - **Pearl, Minnie** (Vo)
0703 - **Pearl, Ray** (Vo)
0704 - **Pearl, Ruth** (Vo)
0705 - **Pearlman, Judith** (Vo)
0706 - **Pearlmutter, Sid** (Cl)
0707 - **Pearlson, Raymond** (Vo)
0708 - **Pearlstein, Abraham** (Tb)
0709 - **Pearlstein, Natalie** (Vi)
0710 - **Pears, Peter** (Vo)
0711 - **Pearsall, Alan** (Unspecified)
0712 - **Pearsall, Joseph** (Gu, Ba)
0713 - **Pearsall, Marilyn** (Vo)
0714 - **Pearsall, Robert** (Tb)
0715 - **Pearson, Alice** (Vo)
0716 - **Pearson, Barbara** (Vo)
0717 - **Pearson, Cereda** (Vo)
0718 - **Pearson, Carl** (Vo)
0719 - **Pearson, Columbus Calvin "Duke"** (Pn, Mu)
0720 - **Pearson, Dorothy** (Vo)
0721 - **Pearson, Ella M.** (Vo)
0722 - **Pearson, Frances** (Vo)
0723 - **Pearson, Harold** (Unspecified)
0724 - **Pearson, Ida** (Vo)
0725 - **Pearson, Jack** (Vo)
0726 - **Pearson, John** (Vi)
0727 - **Pearson, John** (Co)
0728 - **Pearson, Priscilla** (Vo)
0729 - **Pearson, Roy** (Db)
0730 - **Pearson, Stephanie** (Vo)

Once upon a time . . .

0731 - **Pearson, Sylvia** (Vo)
0732 - **Pearson, Tessie** (Vo)
0733 - **Pearson, Vareda** (Vo, Ch)
0734 - **Pearson, Virginia** (Vo)
0735 - **Pearson, William "Wa-Wa"** (Tb, Vo)
0736 - **Peary, Harold** (Vo)
0737 - **Pease, Audry** (Vo)
0738 - **Pease, Bob** (Pn)
0739 - **Pease, Elaine** (Vo)
0740 - **Pease, Evelyn** (Unspecified)
0741 - **Pease, Harry** (Mu, Ly, Vo)
0742 - **Pease, James** (Vo)
0743 - **Pease, Rollin** (Vo)
0744 - **Peay, Benjamin Franklin** (Vo)
0745 - **Pecan, James** (Vo)
0746 - **Pecararo, Roy** (Cl, Sax)
0747 - **Pecha, Stephen** (Ob)
0748 - **Pecher, Florence** (Vo)
0749 - **Pechette, Edith** (Vo)
0750 - **Pechin, Ernest** (Co)
0751 - **Pecht, Catherine A.** (Vo)
0752 - **Peck, Beatrice** (Vo)
0753 - **Peck, Bob** (Tp)
0754 - **Peck, Doris** (Vo, Pn)
0755 - **Peck, John** (Cl)
0756 - **Peck, Marjorie** (Vo)
0757 - **Peck, Nathan Nat** (Tb)
0758 - **Peck, Raleigh** (Vo)
0759 - **Peck, Raymond W.** (Ly)
0760 - **Pecker, Eva** (Vo)
0761 - **Peckner, Gerhard** (Vo)
0762 - **Pecora, Carmine** (Dr)
0763 - **Pecora, Santo** (Tb)
0764 - **Pecorino, Marie** (Vo)
0765 - **Pedersen, Alfred Leroy** (Unspecified)
0766 - **Pedersen, Arthur** (Vo)
0767 - **Pedersen, Doris May "Blondie"** (Vo)
0768 - **Pedersen, Ernest** (Dr)
0769 - **Pedersen, Evelyn** (Vo)
0770 - **Pedersen, Irma** (Vo)
0771 - **Pedersen, Kjell** (Vo)
0772 - **Pedersen, Sylvia** (Unspecified)
0773 - **Pederson, Dorothy** (Vo)
0774 - **Pederson, Paul** (Unspecified)
0775 - **Pederson, Pulman Tommy** (Tb)
0776 - **Peddler, Johnny** (Vo)
0777 - **Pedi, Ralph** (Vo)
0778 - **Pedrites, Alex** (Unspecified)
0779 - **Pedulla, Andy** (Tp)
0780 - **Peebles, Joan** (Vo)
0781 - **Peeples, John** (Sax)
0782 - **Peer, Beverly** (Db)
0783 - **Peerce, Jan** (Vo)
0784 - **Peerless, Grace** (Vo)
0785 - **Peet, Chester** (Cl)
0786 - **Peet, Lois** (Vo)
0787 - **Pegnam, Frances M.** (Vo)
0788 - **Pegram, John** (Vo)
0789 - **Pegues, Robert Bob** (Vo)
0790 - **Peisner, Barbara Ann** (Vo)
0791 - **Pekary, Charlotte** (Vo, Ch)
0792 - **Pekelner, Ellen** (Vo)
0793 - **Pekelney, Sanford Sandy** (Unspecified)
0794 - **Pekor, Patricia** (Vo)
0795 - **Pelcher, Mildred** (Vo)
0796 - **Pelizzi, Pete** (Tb)
0797 - **Pell, Dave** (Sax , Tb, Orch)
0798 - **Pell, Sarah** (Vo)
0799 - **Pellecchia, Mary** (Pn)
0800 - **Pellegrini, Al** (Pn)
0801 - **Pellegrini, Gelso** (Acc)
0802 - **Pellegrino, Elizabeth Phyllis Liz** (Vo)
0803 - **Peller, Emanuel Maurice** (Vo)
0804 - **Peller, Melvin** (Vo)
0805 - **Pelleteri, Carl** (Vo)
0806 - **Pelletier, Valentine Wilfred** (Pn, Orch)
0807 - **Pelletiere, Stephen** (Vo)
0808 - **Pellicane, Joe** (Pn)
0809 - **Pellizzari, Joseph** (Cl)
0810 - **Pellizzi, Pete** (Orch)
0811 - **Pellman, Ben** (Vi)
0812 - **Pellot, Hector** (Orch, Arr)
0813 - **Peloso, Kathleen** (Vo)
0814 - **Pelsinger, Harry** (Sax)
0815 - **Peltier, Rita** (Pn)
0816 - **Peltyn, Sid** (Tp)
0817 - **Peltz, Hilda Kate** (Vo)
0818 - **Peluso, Mary** (Vo)
0819 - **Peluso, Thomas** (Unspecified)
0820 - **Pelzner, Anita** (Vo)
0821 - **Pember, Dolores** (Vo)
0822 - **Pember, William** (Vo)
0823 - **Pemberton, Bill** (Db)
0824 - **Pemberton, Priscilla** (Vo)
0825 - **Pembroke, Dolly** (Vo)
0826 - **Peña, Ralph** (Db)
0827 - **Penalver, Vivian Lewis** (Pn, Ch)
0828 - **Pence, Betty** (Vo)
0829 - **Pendarvis, Paul** (Orch)
0830 - **Pender, Howard** (Unspecified)
0831 - **Pendergast, Edwin** (Cl, Sax)
0832 - **Pendle, E. M.** (Vo)
0833 - **Pendleton, Bunty** (Vo, Pn)
0834 - **Pendleton, Herbert** (Vo)
0835 - **Pendleton, Idelle** (Vo)
0836 - **Pendola, Joseph J.** (Vo)

Once upon a time . . .

0837 - **Pendzuk, Steve** (Vo)
0838 - **Penerton, John** (Tp)
0839 - **Penfold, Gilbert** (Vo)
0840 - **Penfield, Wilder Jr.** (Vo)
0841 - **Pengelly, Jeanne** (Vo)
0842 - **Peniston, Patty** (Vo)
0843 - **Penka, Rhea** (Pn)
0844 - **Penn, Andrew** (Tb)
0845 - **Penn, Bob** (Vo)
0846 - **Penn, Evelyn** (Pn)
0847 - **Penn, Helen** (Vo)
0848 - **Penn, William Bentz** (Pn, Or)
0849 - **Pennario, Leonard** (Pn)
0850 - **Pennell, Joan** (Unspecified)
0851 - **Pennell, Margot** (Vo)
0852 - **Pennenga, Faith** (Vo)
0853 - **Pennenga, Jewel** (Vo)
0854 - **Penner, Ed** (Tu)
0855 - **Penner, Edna** (Vo)
0856 - **Penner, Joe** (Vo, Vi)
0857 - **Penner, Rita Catherine** (Vo)
0858 - **Penner, Walter A.** (Unspecified)
0859 - **Penner, Viola** (Vo)
0860 - **Penney, Virginia** (Vo)
0861 - **Pennington, Ann** (Vo)
0862 - **Pennington, Blanch** (Vo)
0863 - **Pennnigton, Dorothy** (Vo)
0864 - **Pennington, James** (Tb)
0865 - **Pennington, John** (Vi)
0866 - **Pennington, Oscar** (Gu, Vo)
0867 - **Pennington, William** (Vo)
0868 - **Pennino, Humbert** (Tp)
0869 - **Pennino, Joseph** (Unspecified)
0870 - **Penny, Clara B.** (Vo)
0871 - **Penny, Earl** (Tp)
0872 - **Penny, Helen** (Pn)
0873 - **Penny, Walter** (Pn, Vo)
0874 - **Penque, Romeo** (Pn, Sax, Fl, Cl)
0875 - **Penrose, Gibbs** (Vo)
0876 - **Pensa, Marita Ann** (Vo)
0877 - **Pensis, Henri** (Orch)
0878 - **Penta, Emilie** (Vo)
0879 - **Pentola, Joseph** (Co)
0880 - **Penton, Lutillus Lu** (Db)
0881 - **Penton, Kay** (Vo)
0082 - **Penza, Saverio** (Ob)
0883 - **Peoples, Lucille** (Vo)
0884 - **Pepe, Antoniette** (Vo)
0885 - **Pepe, Matilda** (Vo)
0886 - **Peper, John** (Cl)
0887 - **Pepitone, Albert D.** (Unspecified)
0888 - **Pepp, Joe** (Dr)
0889 - **Peppard, Mercy** (Vo)
0890 - **Pepper, Arthur Edward Art** (Cl, Sax)
0891 - **Pepper, Barbara** (Vo)
0892 - **Pepper, George** (Vi)
0893 - **Pepper, Johnny** (Cl)
0894 - **Pepper, Mack** (Orch)
0895 - **Pepper, Red** (Tp)
0896 - **Peppercorn, Peggy** (Vo)
0897 - **Pepple, Ruth** (Pn)
0898 - **Pequignot, Jeannette** (Pn)
0899 - **Pequignot, Selma** (Vi)
0900 - **Peragine, Angelina** (Vo)
0901 - **Peralta, Frances** (Vo)
0902 - **Peralta, Marie** (Pn, Or)
0903 - **Peraza, Armando** (Perc)
0904 - **Perceval, Irene** (Har)
0905 - **Percival, John** (Vo)
0906 - **Perciavalle, Salvatore** (Ly, Mu)
0907 - **Perciful, Jack** (Pn, Arr)
0908 - **Percy, Bill** (Vo)
0909 - **Percy, Nancy Bosworth** (Vo)
0910 - **Percy, Richard** (Pn, Or)
0911 - **Pereira, Murial** (Vo)
0912 - **Pereira, Theresa V.** (Vo)
0913 - **Perella, Harry** (Pn)
0914 - **Perett, John** (Dr)
0915 - **Peretti, Adele** (Pn)
0916 - **Peretti, Hugo** (Orch)
0917 - **Perez, Andrés Rabago "Andy Russell"** (Vo)
0918 - **Perez, Carmencita** (Pn, Vo)
0919 - **Perez, Dolores** (Vo)
0920 - **Perez, Herman C.** (Xylophone, Perc)
0921 - **Perez, José** (Orch)
0922 - **Perez, Manuel "Manole"** (Co, Orch)
0923 - **Perez, Maria del Carmen** (Vo)
0924 - **Perez, Marie** (Pn)
0925 - **Perez, Marta** (Vo)
0926 - **Perez, Mary** (Vo)
0927 - **Perez, Milo** (Orch)
0928 - **Perez, Paul** (Unspecified)
0929 - **Perez, Rose Marie** (Vo)
0930 - **Perfect, Rose** (Vo)
0931 - **Perfetto, J. J.** (Ho)
0932 - **Perfield, Effies Ellis** (Pn, Mu)
0933 - **Perfumo, Joe** (Sax)
0934 - **Pergament, Howard** (Pn)
0935 - **Pergament, Robert** (Unspecified)
0936 - **Pergolesi, Emilia** (Vo)
0937 - **Perham, Robert** (Unspecified)
0938 - **Peri, Lynn** (Vo)
0939 - **Perin, Victor** (Unspecified)
0940 - **Perini, Marie Louise** (Vo)
0941 - **Perissi, Richard Dick** (Ho)
0942 - **Perito, Nicholas Nick** (Arr, Acc, Mu)

Once upon a time . . .

0943 - **Perito, Nicholas Nick** (Arr, Acc, Mu)
0944 - **Perkins, Alberta** (Vo)
0945 - **Perkins, Bill** (Sax)
0946 - **Perkins, Charles** (Cl)
0947 - **Perkins, Chester** (Vi)
0948 - **Perkins, Cutie** (Dr)
0949 - **Perkins, Edward Ed** (Vo)
0950 - **Perkins, Frank** (Mu, Arr)
0951 - **Perkins, George Raymond** (Vo, Pn)
0952 - **Perkins, Gloria** (Vi)
0953 - **Perkins, Harry** (Tp)
0954 - **Perkins, Ike** (Gu)
0955 - **Perkins, James** (Vo)
0956 - **Perkins, James Buck Jay** (Gu)
0957 - **Perkins, Lutice** (Dr)
0958 - **Perkins, Ray** (Pn, Mu)
0959 - **Perkins, Walter "Baby Sweets"** (Dr)
0960 - **Perkins, William Reese Bill** (Sax, Fl)
0961 - **Perkinson, Coleridge-Taylor** (Mu)
0962 - **Perkis, Alexander** (Vo)
0963 - **Perl, Lothar** (Pn, Mu)
0964 - **Perlberg, Dorothy** (Vo)
0965 - **Perlea, Jonel** (Orch)
0966 - **Perlman, Abe** (Sax)
0967 - **Perlman, Ben** (Vo)
0968 - **Perlmutter, Edith** (Vo)
0969 - **Perlmutter, Maurice** (Vl, Vi)
0970 - **Perlmutter, Sidney Sid** (Cl, Sax)
0971 - **Perlstein, Abraham** (Tb)
0972 - **Perlstone, Sydney** (Unspecified)
0973 - **Pernat, Beulah Phillips** (Vo)
0974 - **Pernel, Orrea** (Vi)
0975 - **Perner, Walter** (Orch)
0976 - **Pernikoff, Frank** (Vi)
0977 - **Perone, Mary** (Vo)
0978 - **Peroni, Carlo** (Orch)
0979 - **Perreconi, Lucy** (Vo)
0980 - **Perrella, Harry** (Pn)
0981 - **Perri, Danny** (Gu)
0982 - **Perri, Josephine Mildred** (Vo, Pn)
0983 - **Perri, Ron** (Cn, Fl)
0984 - **Perricone, Joseph Paul** (Unspecified)
0985 - **Perricone, Lena** (Vo)
0986 - **Perrin, Barbara** (Vo)
0987 - **Perrin, Costance** (Vo)
0988 - **Perrin, Edith** (Vo)
0989 - **Perrin, George** (Vo)
0990 - **Perrin, George H.** (Perc)
0991 - **Perrin, Grant** (Pn)
0992 - **Perrin, John** (Acc)
0993 - **Perrin, Letitia** (Vo)
0994 - **Perrin, Mac** (Song Stylist)
0995 - **Perrone, Ferdinand** (Vo)
0996 - **Perrone, Mike** (Sax)
0997 - **Perrone, Simon** (Vo)
0998 - **Perrotta, Anna** (Vo)
0999 - **Perrotti, Anthony** (Vi)
1000 - **Perrotti, Cesare** (Vo)
1001 - **Perrotto, Lena** (Vo)
1002 - **Perry, Albert** (Vo)
1003 - **Perry, Anna** (Pn)
1004 - **Perry, Annie L.** (Vo)
1005 - **Perry, Arthur Art** (Vo)
1006 - **Perry, Barbara** (Vo)
1007 - **Perry, Bess** (Vo)
1008 - **Perry, Bill** (Vo)
1009 - **Perry, Carolyn S.** (Vo)
1010 - **Perry, Charlie** (Dr)
1011 - **Perry, Clarence C.** (Sax)
1012 - **Perry, Daniel Dan** (Gu)
1013 - **Perry, David** (Vo)
1014 - **Perry, Dorothea** (Vo, Pn)
1015 - **Perry, Dorothy** (Vo)
1016 - **Perry, Ermet V.** (Tp)
1017 - **Perry, Frank** (Tp)
1018 - **Perry, Franklin** (Tb)
1019 - **Perry, Fred** (Vo)
1020 - **Perry, Helen** (Vo)
1021 - **Perry, Jane** (Vo)
1022 - **Perry, Jeanne Elizabeth** (Vo)
1023 - **Perry, Joe** (Sax, Pn, Vo)
1024 - **Perry, John** (Vo, Pn)
1025 - **Perry, Julia** (Vo)
1026 - **Perry, Katherine** (Vo)
1027 - **Perry, Lester** (Co)
1028 - **Perry, Lee** (Tu)
1029 - **Perry, Lucy** (Vo)
1030 - **Perry, Marguerite** (Vo)
1031 - **Perry, Mario** (Vi, Vl, Acc, Pn)
1032 - **Perry, Martha** (Vo)
1033 - **Perry, Mattie** (Pn)
1034 - **Perry, Mert** (Dr, Xilophone)
1035 - **Perry, Oliver Doc H.** (Pn, Orch)
1036 - **Perry, Patricia** (Vo)
1037 - **Perry, Ray** (Vi, Sax)
1038 - **Perry, Robert E.** (Vo)
1039 - **Perry, Ronnie Ron** (Vi, Sax, Orch)
1040 - **Perry, Russ** (Orch)
1041 - **Perry, Wanda** (Vo)
1042 - **Perry, William** (Vo)
1043 - **Perryman, Andrew M.** (Vo)
1044 - **Perryman, Rufus** (Mu)
1045 - **Perryman, William Lee Willie "Piano Red"** (Pn, Vo)
1046 - **Persiany, André** (Pn)
1047 - **Persichetti, Vincent** (Pn, Mu)

Once upon a time . . .

1048 - **Persinger, Louis** (Vi)
1049 - **Persinger, Ralf** (Vi)
1050 - **Persip, Charlie** (Dr)
1051 - **Perkins, Lotus** (Unspecified)
1052 - **Person, Bob** (Tp)
1053 - **Person, Stephanie** (Vo)
1054 - **Persons, Ted** (Ly)
1055 - **Persson, Frederick** (Vo)
1056 - **Perugia, Noemie** (Vo)
1057 - **Perugini, Daniel** (Tp)
1058 - **Perulli, Franco** (Vo)
1059 - **Perulski, Virginia** (Vo)
1060 - **Perweiler, Helen** (Vo)
1061 - **Pescatore, Aldo** (Vo)
1062 - **Pesce, Lucille** (Vo)
1063 - **Pesce, Martin** (Unspecified)
1064 - **Pesce, Vincent** (Vo)
1065 - **Peschieri, William** (Vi)
1066 - **Peschl, Frances L.** (Vo)
1067 - **Pesci, Anthony** (Vo)
1068 - **Pescowitz, Joyce** (Vo)
1069 - **Peshkin, Robert J.** (Unspecified)
1070 - **Peskin, Irving** (Tp)
1071 - **Pesko, Henry Thomas** (Unspecified)
1072 - **Pessl, Yella** (Harpsichord, Pn)
1073 - **Pestcoe, Sally** (Vo)
1074 - **Pestritto, Anthony "Tony Pastor"** (Sax, Vo, Orch)
1075 - **Pestritto, Salvatore "Stubby"** (Tp)
1076 - **Pestronk, Bernard** (Vo)
1077 - **Pet, Jack** (Gu)
1078 - **Petach, John** (Vo)
1079 - **Petardi, Bernie** (Pn, Acc)
1080 - **Petchesky, Clara** (Vo)
1081 - **Petchler, Dorothy** (Vo)
1082 - **Peter, Lane** (Orch)
1083 - **Peter, Ruth** (Vo)
1084 - **Peterkin, Cedric** (Unspecified)
1085 - **Peterkin, Ella** (Vo)
1086 - **Peterofsky, Murray** (Vo)
1087 - **Peters, Anne** (Vo)
1088 - **Peters, Chloesta** (Vo)
1089 - **Peters, Dorothy H.** (Vo)
1090 - **Peters, Dorothy M.** (Vo)
1091 - **Peters, Edna May** (Vo)
1092 - **Peters, Fred** (Tb)
1093 - **Peters, Fred H.** (Db)
1094 - **Peters, Gayle H.** (Vo)
1095 - **Peters, Goldfrey Frey** (Gu, Ba)
1096 - **Peters, Hazel** (Vo)
1097 - **Peters, Herbert H.** (Vo)
1098 - **Peters, Jack** (Vi)
1099 - **Peters, Jay** (Sax)
1100 - Peters, Jean Christiana (Unspecified)
1101 - **Peters, Joan** (Vo)
1102 - **Peters, John** (Vo)
1103 - **Peters, Julia** (Vo)
1104 - **Peters, Lou** (Vi)
1105 - **Peters, Louise** (Pn)
1106 - **Peters, Lowell** (Vo)
1107 - **Peters, Margaret A.** (Vo)
1108 - **Peters, Marguerite** (Pn)
1109 - **Peters, Marion** (Pn)
1110 - **Peters, Martha** (Vo)
1111 - **Peters, Mary** (Vo)
1112 - **Peters, Mattie** (Vo)
1113 - **Peters, Nick** (Sax)
1114 - **Peters, Paul** (Vi)
1115 - **Peters, Robert** (Vo)
1116 - **Peters, Roberta** (Vo)
1117 - **Peters, Rita** (Pn)
1118 - **Peters, Stan** (Sax)
1119 - **Peters, Viola** (Pn)
1120 - **Peters, Virginia** (Vo)
1121 - **Peters, William Frederick** (Vi, Mu)
1122 - **Petersen, Al** (Vo)
1123 - **Petersen, "Big Pete"** (Sax)
1124 - **Petersen, Edith Gertrude** (Vo)
1125 - **Petersen, Edna Irene** (Vo)
1126 - **Petersen, Ellen Marguerita** (Vo)
1127 - **Petersen, Ingrid** (Vo)
1128 - **Petersen, Jean** (Vo)
1129 - **Petersen, Joy Carol** (Vo)
1130 - **Petersen, Maeceil** (Sax)
1131 - **Petersen, Marion E.** (Vo)
1132 - **Petersen, Rodney** (Vi)
1133 - **Petersen, Stewart L.** (Sax)
1134 - **Petersen, Winifred** (Vo)
1135 - **Peterson, Alma** (Vo)
1136 - **Peterson, Bernice Cecil** (Vo)
1137 - **Peterson, Caleb Jr.** (Vo)
1138 - **Peterson, Carl** (Vi)
1139 - **Peterson, Charles Chuck** (Tp, Orch)
1140 - **Peterson, Curt** (Vo)
1141 - **Peterson, Edith Ann** (Vo)
1142 - **Peterson, Elsie** (Vi)
1143 - **Peterson, Evelyn** (Vo)
1144 - **Peterson, Franklin** (Vo)
1145 - **Peterson, Gloria S.** (Vo
1146 - **Peterson, Gunnar** (Vo)
1147 - **Peterson, Gwynne O.** (Vo)
1148 - **Peterson, Harold** (Vo)
1149 - **Peterson, Howard** (Pn, Or)
1150 - **Peterson, Ivor** (Pn, Acc)
1151 - **Peterson, Jaffray** (Vo, Ch)
1152 - **Peterson, John** (Vo)

Once upon a time . . .

1153 - **Peterson, Joyce** (Vo)
1154 - **Peterson, Lee** (Vo)
1155 - **Peterson, Lillian** (Vo)
1156 - **Peterson, Lucille** (Vo)
1157 - **Peterson, Mabel** (Vo)
1158 - **Peterson, Marilyn** (Vo)
1159 - **Peterson, Maynard** (Vo)
1160 - **Peterson, Nelson S.** (Cl)
1161 - **Peterson, Nino A.** (Vo)
1162 - **Peterson, Oscar Emmanuel** (Vo, Pn, Mu)
1163 - **Peterson, Paul** (Pn, Or, Ch)
1164 - **Peterson, Pete** (Db)
1165 - **Peterson, Rita** (Vo)
1166 - **Peterson, Valerie** (Mu, Ly)
1167 - **Peterson, Virginia** (Ce)
1168 - **Peterson, Waldron** (Sax)
1169 - **Peterson, William A.** (Vo)
1170 - **Petgrave, Randolph** (Vo)
1171 - **Petina, Irra** (Vo)
1172 - **Petit, Doane Ruth** (Vo)
1173 - **Petit, Jean-Claude** (Gu, Ba)
1174 - **Petit, Joe** (Tb)
1175 - **Petkere, Bernice** (Mu, Ly)
1176 - **Petracca, Rita Elizabeth** (Vo)
1177 - **Petraglia, George Francis** (Vo)
1178 - **Petrak, Rudolph** (Vo)
1179 - **Petretti, Richard Vincent Dick** (Sax, Cl)
1180 - **Petri, Andre** (Pn, Vi)
1181 - **Petri, Betty** (Vo)
1182 - **Petri, Egon** (Pn)
1183 - **Petrick, Joan Margaret Pete** (Vo)
1184 - **Petrides, Frederique** (Vi, Orch)
1185 - **Petrie, Henry W.** (Mu)
1186 - **Petrie, Howard** (Vo)
1187 - **Petrie, Jane** (Vo)
1188 - **Petrie, Suzanne** (Vo)
1189 - **Petrilla, Paul** (Sax)
1190 - **Petrillo, Aldo** (Vo)
1191 - **Petrillo, James Caesar** (Tp, Orch, Mu)
1192 - **Petrillo, Joe** (Gu, Ba)
1193 - **Petrillo, Marcella** (Vo)
1194 - **Petris, Yolanda** (Vo)
1195 - **Petroccitto, Frank** (Dr)
1196 - **Petrocine, Phyllis** (Vo)
1197 - **Petroff, Audrey Hall** (Sax)
1198 - **Petroff, Ivan** (Vo)
1199 - **Petrolle, Joe** (Cn)
1200 - **Petrone, Joe** (Gu)
1201 - **Petrova, Faina** (Vo)
1202 - **Petrovic, Elinor** (Pn)
1203 - **Petrozzelli, James** (Vo)
1204 - **Petru, William** (Unspecified)
1205 - **Petrucelli, Florence** (Pn)
1206 - **Petrucelli, Thomas** (Unspecified)
1207 - **Petrullo, Marie C.** (Vi, Orch)
1208 - **Petruzzi, Stella** (Vo)
1209 - **Petruzzo, Emma** (Vo)
1210 - **Petryshyn, Nichola** (Vo)
1211 - **Petsch, Ernestine** (Vo)
1212 - **Petschek, Charles** (Vi)
1213 - **Pettaway, Hubert** (Dr)
1214 - **Petterson, Dorothy** (Vo)
1215 - **Petterson, Elinor** (Unspecified)
1216 - **Petterson, John** (Vo)
1217 - **Petterson, Pat** (Vo)
1218 - **Petti, Emile** (Orch, Pn)
1219 - **Petti, Norman** (Vi)
1220 - **Petti, Thomas** (Vo)
1221 - **Pettiford, Alonzo** (Tb)
1222 - **Pettiford, Ira** (Tb)
1223 - **Pettiford, Marion** (Pn)
1224 - **Pettiford, Martell** (Gu, Ba)
1225 - **Pettiford, Oscar** (Db, Ce, Mu)
1226 - **Pettigrew, John** (Tb)
1227 - **Pettigrew, Naomi** (Vo)
1228 - **Pettis, John Barton Jack** (Cl, Sax, Mu)
1229 - **Pettis, Ray** (Vo)
1230 - **Pettit, George B.** (Vo)
1231 - **Pettit, Joseph** (Vo)
1232 - **Pettit, Mary Caroline** (Vo)
1233 - **Pettit, William** (Vo)
1234 - **Pettocine, Theresa** (Vo)
1235 - **Petty, Eugene** (Tb)
1236 - **Petty, Jackie** (Unspecified)
1237 - **Petway, Robert** (Vo)
1238 - **Peyser, Betty A.** (Vo)
1239 - **Peyser, Elisabeth** (Pn)
1240 - **Pevsner, Leo** (Vi)
1241 - **Peyton, Dave** (Pn, Mu, Arr)
1242 - **Peyton, Gerald** (Vo)
1243 - **Peyton, Marie** (Vo)
1244 - **Peyton, Penny** (Unspecified)
1245 - **Peyton, Robert** (Vo)
1246 - **Peyton, Theresa M.** (Vo)
1247 - **Pezner, Richard** (Unspecified)
1248 - **Pezzella, Dominick** (Vo)
1249 - **Pfannenstiel, Harley B.** (Unspecified)
1250 - **Pfannenstiel, James** (Vi)
1251 - **Pfeffer, Frank** (Ly, Mu)
1252 - **Pfeffer, Max** (Vi)
1253 - **Pfefer, Clarence Penny** (Dr)
1254 - **Pfeifer, Fred** (Sax)
1255 - **Pfeiffer, Elaine** (Vo)
1256 - **Pfeiffer, Grace A.** (Vo)
1257 - **Pfeiffer, Helen** (Pn)

Once upon a time . . .

1258 - **Pfeiffer, Margaret** (Vo)
1259 - **Pfeiffer, Max** (Db)
1260 - **Pfeiffer, Ruth** (Pn)
1261 - **Pfeiffner, Ralph** (Pn)
1262 - **Pfeil, Margaret E.** (Vo)
1263 - **Pfeil, Margaret Louise** (Vo)
1264 - **Pfeil, William** (Tb)
1265 - **Pferdmenges, Betty Jeannette** (Vo)
1266 - **Pfifferling, Lucille** (Vo)
1267 - **Pfingst, Ludwig** (Vo)
1268 - **Pfister, Richard Frank Dick** (Vo)
1269 - **Pfisterer, Raymond** (Unspecified)
1270 - **Pfleiger, Jennie** (Vo)
1271 - **Pflugfelder, Bill** (Unspecified)
1272 - **Pflugfelder, Gloria** (Har)
1273 - **Pflugfelder, John** (Unspecified)
1274 - **Pflugfelder, William** (Vi)
1275 - **Pflugh, Gregory** (Sax)
1276 - **Pfnerm, Sam** (Vo)
1277 - **Pfohl, Henry** (Vo, Co, Ch, Orch)
1278 - **Pfost, Florence** (Pn, Or)
1279 - **Pfost, Louise** (Vo)
1280 - **Pfundstein, Clare B.** (Vo)
1281 - **Phaltz, Dorothy** (Vo)
1282 - **Pharr, Kelsey** (Vo)
1283 - **Phelan, Charles** (Vo)
1284 - **Phelan, Georgia** (Vo)
1285 - **Phelan, Gil** (Vo)
1286 - **Phelan, Margaret** (Song Stylist)
1287 - **Phelps, Charles** (Unspecified)
1288 - **Phelps, Lois** (Pn)
1289 - **Phelps, Marcella M.** (Vo)
1290 - **Phelps, Miriam** (Pn, Ch, Or)
1291 - **Phelps, Muriel Katherine** (Vo)
1292 - **Phelps, Pauline** (Vo)
1293 - **Phelps, Walter** (Vo)
1294 - **Phifer, Mary Elizabeth** (Vo)
1295 - **Philbin, Anne** (Vo)
1296 - **Philbrick, Katherine** (Pn)
1297 - **Philburn, Al** (Tp, Tb)
1298 - **Philipbar, Charles W.** (Vo, Ch)
1299 - **Philipp, Alice** (Vo)
1300 - **Philips, Arthur A.** (Vo, Ch)
1301 - **Philips, Milton** (Pn)
1302 - **Philips, Miriam** (Pn)
1303 - **Philips, Norma** (Pn)
1304 - **Phillip, James** (Vo)
1305 - **Phillips, Agatha** (Vo)
1306 - **Phillips, Andy** (Orch, Arr)
1307 - **Phillips, Arthur A.** (Pn)
1308 - **Phillips, Donald** (Vo)
1309 - **Phillips, Donald C.** (Vo, Ch, Orch)
1310 - **Phillips, Dorothy** (Pn)
1311 - **Phillips, Edna** (Har, Vo)
1312 - **Phillips, Edwin** (Vo)
1313 - **Phillips, Eugene** (Mu)
1314 - **Phillips, Fitzroy** (Vo)
1315 - **Phillips, Frances** (Pn)
1316 - **Phillips, Fred** (Mu)
1317 - **Phillips, Frederick Stanley** (Vo)
1318 - **Phillips, George** (Cl)
1319 - **Phillips, Harry** (Cl, Tp)
1320 - **Phillips, Howard A.** (Vo)
1321 - **Phillips, Greg** (Tb)
1322 - **Phillips, Harvey** (Tu)
1323 - **Phillips, Helen** (Vo)
1324 - **Phillips, Howard Baron** (Ly, Vo)
1325 - **Phillips, Irene Z.** (Vo)
1326 - **Phillips, Jack** (Vo)
1327 - **Phillips, James** (Vo)
1328 - **Phillips, Jeanne** (Vi)
1329 - **Phillips, Jimmie** (Vo)
1330 - **Phillips, Joe "Flip"** (Vo)
1331 - **Phillips, John W.** (Vo)
1332 - **Phillips, Joyce** (Pn, Vo)
1333 - **Phillips, Lloyd** (Keyboard, Solovox)
1334 - **Phillips, Marion "Pee Wee"** (Vo, Pn)
1335 - **Phillips, Martha** (Vo)
1336 - **Phillips, Mary** (Vo)
1337 - **Phillips, Mildred** (Pn)
1338 - **Phillips, Muriel** (Pn)
1339 - **Phillips, Murray** (Vo, Gu)
1340 - **Phillips, Nick** (Unspecified)
1341 - **Phillips, Norma** (Vo)
1342 - **Phillips, Percy F.** (Vo)
1343 - **Phillips, Philip "Little Phil"** (Dr)
1344 - **Phillips, Ralph** (Vo)
1345 - **Phillips, Red** (Gu, Vo)
1346 - **Phillips, Robert** (Ly, Mu)
1347 - **Phillips, Robert Kenneth** (Vo)
1348 - **Phillips, Russell Russ** (Tb, Vo)
1349 - **Phillips, Ruth Virginia** (Vo)
1350 - **Phillips, Teddy** (Orch)
1351 - **Phillips, Tommi** (Sax)
1352 - **Phillips, Tubby** (Db)
1353 - **Phillips, Van** (Arr, Mu)
1354 - **Phillips, William** (Vo)
1355 - **Phillips, William Desmond** (Vo)
1356 - **Phillipson, Christine** (Vi)
1357 - **Philo, Viola** (Vo)
1358 - **Phinney, Marion Elizabeth** (Vo)
1359 - **Phinney, Maxine** (Db)
1360 - **Phipps, Anne Howard** (Vo)
1361 - **Phipps, Arthur Art** (Db)
1362 - **Phipps, Dorothy** (Pn)
1363 - **Phipps, Ed** (Sax)

Once upon a time . . .

1364 - **Phipps, Jimmy** (Pn)
1365 - **Phitch, Philip** (Vo)
1366 - **Phon, Doris** (Pn)
1367 - **Phyfe, Eddie Ed** (Dr)
1368 - **Phyllips, Ruth Virginia** (Vo)
1369 - **Piacente, Josephine** (Vo)
1370 - **Piaf, Edith** (Vo)
1371 - **Piank, Blanche** (Pn)
1372 - **Piantandosi, Al** (Mu)
1373 - **Piantigorsky, Gregor** (Ce)
1374 - **Piantini, Carlos** (Vi)
1375 - **Piastro, Mishel** (Vi)
1376 - **Piasiki, Walter** (Ce)
1377 - **Piatigorsky, Gregor** (Ce)
1378 - **Piazza, Anabel** (Vo)
1379 - **Piazza, Angela** (Vo)
1380 - **Piazza, John** (Unspecified)
1381 - **Piazza, Marguerite** (Vo)
1382 - **Piazza, Michael** (Vi, Pn, Gu, Man, Ba)
1383 - **Picataggio, Lillian** (Vo)
1384 - **Piccicacco, Frank** (Unspecified)
1385 - **Piccini, Carmen** (Vo)
1386 - **Piccininni, Frances** (Vo)
1387 - **Picciotto, Tony** (Tp)
1388 - **Picco, Millo** (Vo)
1389 - **Piccoli, Lilyan A.** (Pn)
1390 - **Piccolo, Antonio** (Vi)
1391 - **Pichardo, Luggi** (Vo)
1392 - **Pichette, Alphonse** (Vo)
1393 - **Pichon, Walter "Fats"** (Pn, Vo, Orch)
1394 - **Pick, Lewise** (Vo)
1395 - **Pick, Paul A.** (Pn)
1396 - **Pick, Sanford** (Unspecified)
1397 - **Pickell, Gladys** (Vo)
1398 - **Picken, Clara** (Vo)
1399 - **Pickens, Jane** (Vo, Arr)
1400 - **Pickens, Helen** (Vo)
1401 - **Pickens, Patti** (Vo)
1402 - **Picker, Stanley H.** (Vo)
1403 - **Pickering, Ben** (Tb)
1404 - **Pickering, John Frederick** (Tb, Arr)
1405 - **Pickering, Thelma E.** (Vo, Pn)
1406 - **Pickett, Algia** (Vo)
1407 - **Pickett, Dan** (Vo, Gu)
1408 - **Pickett, LeRoy** (Vi)
1409 - **Pickett, Reggie** (Vo)
1410 - **Pickett, Ward** (Tp)
1411 - **Pickios, George Angelos** (Vo)
1412 - **Pickle, Fred** (Db)
1413 - **Pickles, Helen Loretta** (Vo)
1414 - **Picon, Molly** (Vo)
1415 - **Picone, Lee** (Vo)
1416 - **Picou, Alphonse Floristan** (Cn, Gu, Arr)
1417 - **Picucci, Dorothy** (Pn)
1418 - **Piechota, Estelle** (Vo)
1419 - **Piecora, Sadie** (Vo)
1420 - **Piehnik, John** (Vo)
1421 - **Piemonte, Vic** (Orch)
1422 - **Pier, Kenneth C.** (Vo)
1423 - **Pier, Leslie** (Vo)
1424 - **Piera, Ricardo** (Vo)
1425 - **Pierce, Alex Al** (Vo, Vi, Orch)
1426 - **Pierce, Anne** (Vo)
1427 - **Pierce, Betty** (Vo)
1428 - **Pierce, Charles** (Sax)
1429 - **Pierce, Charles Jr.** (Vo
1430 - **Pierce, Charlie** (Vi)
1431 - **Pierce, Chauncey A.** (Vo)
1432 - **Pierce, Dale** (Tp)
1433 - **Pierce, "DeDe"** (Co, Vo)
1434 - **Pierce, Esther** (Ce)
1435 - **Pierce, Jack** (Vi, Vo)
1436 - **Pierce, James** (Vo)
1437 - **Pierce, Jan** (Vo)
1438 - **Pierce, Joseph** (Unspecified)
1439 - **Pierce, Kyle** (Pn)
1440 - **Pierce, Leland** (Vo)
1441 - **Pierce, Lewis** (Vo)
1442 - **Pierce, Mack** (Sax)
1443 - **Pierce, Murray** (Pn)
1444 - **Pierce, Mary Lu** (Vo)
1445 - **Pierce, Pauline** (Vo)
1446 - **Pierce, Ralph** (Pn, Acc)
1447 - **Pierce, Samuel** (Vo)
1448 - **Pierce, Senaca** (Vo)
1449 - **Pierce, Vincent** (Pn)
1450 - **Piering, John** (Vo)
1451 - **Pierot, Robert J.** (Vo)
1452 - **Pierpaoli, Vilma "Vicky"** (Vo)
1453 - **Pierro, Celia** (Pn)
1454 - **Pierro, Louis** (Orch)
1455 - **Pierson, Emily** (Pn)
1456 - **Pierson, Michael** (Vo)
1457 - **Piervicenti, Rose Marie** (Vo)
1458 - **Piesel, Francis Michael** (Vo)
1459 - **Pieters, Catheryne, Evelyn** (Vo)
1460 - **Pietrini, Louis** (Bassoon, Orch)
1461 - **Pietro, Ann** (Vo)
1462 - **Piggott, Iona** (Vo)
1463 - **Pigott, Tina** (Vo)
1464 - **Pike, Bill** (Pn, Orch)
1465 - **Pike, Lilo** (Vo)
1466 - **Pike, Marie I.** (Pn)
1467 - **Pike, Nelson Craft "Nels"** (Vo)
1468 - **Pike, Shirley** (Vo)
1469 - **Piker, Stanley H.** (Vo)

Once upon a time . . .

1470 - **Piker, William** (Vo)
1471 - **Pikitch, Ben** (Vo)
1472 - **Pilar, Jules** (Cl, Sax)
1473 - **Pilgrim, Earl "Chico"** (Orch)
1474 - **Pilkington, Francis** (Mu)
1475 - **Pill, Peter** (Bassoon)
1476 - **Pillars, Hayes** (Sax)
1477 - **Piller, Frances June** (Vo)
1478 - **Pilliod, Mary** (Co)
1479 - **Pilloise, Jacques** (Vo)
1480 - **Pillori, Costanza** (Vo)
1481 - **Pillori, Gaston** (Vo)
1482 - **Pillori, Simonetta** (Vo)
1483 - **Pillsbury, Florence** (Vo)
1484 - **Pilotto, Angelo** (Vo)
1485 - **Pilsbury, Bob** (Pn)
1486 - **Pilzer, Dorothy** (Vo)
1487 - **Pilzer, Maxmilian Max** (Vi, Orch)
1488 - **Pimble, Christopher** (Vo)
1489 - **Pina, José** (Ly)
1490 - **Pinard, Lancelot "Sir Lancelot"** (Vo)
1491 - **Pinchot, Mary** (Vo)
1492 - **Pincknev, Anna** (Pn)
1493 - **Pincula, Olga** (Vo)
1494 - **Pincus, Edna** (Vo)
1495 - **Pincus, Frances** (Pn)
1496 - **Pincus, Sylvia** (Pn)
1497 - **Pinder, Eddie** (Tp)
1498 - **Pine, Manny** (Vo)
1499 - **Pineapple, Johnny "Kaonomi"** (Orch)
1500 - **Pineau, Germain J.** (Vo)
1501 - **Pinelli, Ettore** (Orch)
1502 - **Pinero, Frank** (Pn)
1503 - **Pinerolo, Gino** (Vo)
1504 - **Pines, Doris Ellen** (Pn)
1505 - **Pines, Saundra** (Vo)
1506 - **Pingatore, Frank** (Gu, Ba)
1507 - **Pingatore, Michael Mike** (Gu, Ba)
1508 - **Pingerra, Gerard Kenneth Leo** (Unspecified)
1509 - **Pini, Giovanni** (Vo)
1510 - **Pinkal, Shirley** (Vo)
1511 - **Pinkard, Edna Belle** (Mu, Ly)
1512 - **Pinkard, Ginger Canor** (Vo)
1513 - **Pinkard, Maceo** (Orch, Mu, Ly)
1514 - **Pinkback, Harry** (Vo)
1515 - **Pinkerton, Teresa** (Vo)
1516 - **Pinkett, Ward** (Tp, Cl, Vo)
1517 - **Pinkey, Wilburn** (Cl, Sax)
1518 - **Pinkham, Charles** (Vo)
1519 - **Pinkham, Patricia** (Unspecified)
1520 - **Pinkney, Anna** (Pn)
1521 - **Pinkney, Bill** (Vo)
1522 - **Pinkney, James** (Vo)
1523 - **Pinkney, Katherine** (Pn)
1524 - **Pinkney, Ruth** (Pn)
1525 - **Pinn, Ruth** (Ch)
1526 - **Pinnera, Gina** (Vo)
1527 - **Pinney, Alexander** (Sax, Ob, Dr)
1528 - **Pinney, Harland** (Orch, Ch)
1529 - **Pinney, Irma Marie** (Vo)
1530 - **Pinnock, Dolores** (Vo)
1531 - **Pino, Andy** (Sax)
1532 - **Pino, Pete** (Vo)
1533 - **Pinsky, Irving** (Vo)
1534 - **Pinsky, Morris** (Vo)
1535 - **Pintel, Jacques** (Pn)
1536 - **Pinto, Charles** (Vi)
1537 - **Pinza, Claudia** (Vo)
1538 - **Pinza, Ezio** (Vo)
1539 - **Pinzacconi, Francesco** (Pn)
1540 - **Piotti, Prince** (Vo)
1541 - **Piper, Charlotte** (Vo)
1542 - **Piper, Edith** (Vo)
1543 - **Piper, Joan** (Vo)
1544 - **Piper, Benzie Loie** (Vo)
1545 - **Piper, Leo** (Orch)
1546 - **Piper, Otto** (Fl)
1547 - **Pipitone, Salvatore** (Vi)
1548 - **Pipkin, Sonia** (Vo)
1549 - **Pippa, Lorraine** (Vo)
1550 - **Pirkenton, Phyllis** (Pn)
1551 - **Pirnie, Donald** (Vo)
1552 - **Pirnie, Malcolm** (Vo)
1553 - **Piron, Armand John "J. P."** (Vi, Orch)
1554 - **Pirozzi, Magdalen** (Vo)
1555 - **Pirrello, Palma** (Vo)
1556 - **Pirro, Vincent** (Pn, Orch, Acc)
1557 - **Pirrone, Anthony** (Sax)
1558 - **Pisani, Joseph** (Vo)
1559 - **Pisani, Nicholas Nick** (Vi)
1560 - **Pisani, Umberto** (Pn, Or)
1561 - **Pisano, Frances** (Vo)
1562 - **Pisano, John** (Gu)
1563 - **Pisano, Raimondo** (Vo)
1564 - **Pisapia, Peter Paul** (Vi)
1565 - **Pisciotta, Fannie** (Vo)
1566 - **Pisciotta, Freda** (Vo)
1567 - **Pisciotta, Louis** (Pn)
1568 - **Pisk, Paul** (Pn)
1569 - **Pistilli, Angela** (Pn)
1570 - **Pistolas, Pancho** (Gu, Vo)
1571 - **Piston, Walter** (Mu, Pn)
1572 - **Pitchersky, Meyer** (Db)
1573 - **Pitchon, Jack** (Vo)
1574 - **Pitello, Carlo** (Ce)

Once upon a time . . .

1575 - **Pitera, Rose** (Vo)
1576 - **Pitkin, Robert** (Vo)
1577 - **Pitkowsky, Paul** (Vi)
1578 - **Pitluck, Sherman** (Vi)
1579 - **Pitman, William Keith Bill** (Gu)
1580 - **Pitney, Mary Foster** (Pn)
1581 - **Pitney, Robert** (Pn)
1582 - **Pitney, Shelton** (Pn)
1583 - **Pitot, Genevieve** (Pn)
1584 - **Pitrano, May** (Vo)
1585 - **Pitre, Anthony** (Vo)
1586 - **Pitrowski, Helen** (Ho)
1587 - **Pitt, Al** (Unspecified)
1588 - **Pitt, Emma** (Vo)
1589 - **Pitt, Mack Pierce Pitt** (Sax, Gu, Man)
1590 - **Pitt, Merle** (Vi, Orch)
1591 - **Pitt, Monroe** (Tp)
1592 - **Pitt, Rita** (Vo)
1593 - **Pitta, Jeanne** (Unspecified)
1594 - **Pittaway, Rudolf** (Vo, Ch)
1595 - **Pittman, David** (Sax, Tb)
1596 - **Pittman, Evelyn LaRue** (Vi, Tb, Gu)
1597 - **Pittman, Marie** (Vo)
1598 - **Pitts, Cyril** (Vo)
1599 - **Pitts, Mary** (Pn)
1600 - **Pitts, Patricia** (Ce)
1601 - **Pituskin, Elsie** (Vo)
1602 - **Pitzinger, Gertrude** (Vo)
1603 - **Piuro, Evelyn** (Unspecified)
1604 - **Pivlaw, Verginia** (Vo)
1605 - **Piza, Joy** (Unspecified)
1606 - **Pizzarelli, John Paul "Bucky"** (Gu, Ba)
1607 - **Pizzarello, Joseph** (Pn)
1608 - **Pizzi, Joseph** (Pn, Acc)
1609 - **Pizzingrillo, Emil** (Pn, Acc)
1610 - **Pizzingrillo, Joseph** (Pn, Acc)
1611 - **Pizzo, Joseph** (Har)
1612 - **Pizzulli, John** (Pn, Acc)
1613 - **Pizzuti, Mary Ann** (Vo)
1614 - **Pizzuto, Emanuelina** (Pn)
1615 - **Pizzuto, Rae** (Vo)
1616 - **Place, Helen** (Vo)
1617 - **Place, Lester** (Pn)
1618 - **Plaga, Gerhardt H.** (Vo)
1619 - **Plaga, Gertrude Bihr** (Pn)
1620 - **Plains, White** (Vo)
1621 - **Plaisted, Paul R.** (Pn, Or)
1622 - **Plana, Marcella** (Vo
1623 - **Planell, Jean** (Vo)
1624 - **Planell, John** (Vo)
1625 - **Plank, Blanche** (Pn)
1626 - **Plant, Gerald** (Vo)
1627 - **Plant, Mark** (Vo)
1628 - **Plantamura, Marie** (Vo)
1629 - **Plass, Wealtha** (Vo)
1630 - **Plassman, Frances** (Vo)
1631 - **Plassmann, H. A.** (Tb)
1632 - **Plassman, Virginia** (Vo)
1633 - **Plat, Mania** (Vo)
1634 - **Plate, Gwendolyn Anne** (Vo)
1635 - **Plate, Ruth Smith** (Or, Pn)
1636 - **Plater, Marie (Vo)**
1637 - **Plater, Robert Bobby** (Sax, Tb)
1638 - **Platt, Charles** (Vo)
1639 - **Platt, Dick** (Pn)
1640 - **Platt, Dorothy** (Pn, Vo)
1641 - **Platt, Edward** (Vo)
1642 - **Platt, Ruth** (Vo)
1643 - **Platt, Tamara Barbara** (Vo)
1644 - **Platz, Mary V.** (Har)
1645 - **Platzmann, Eugene** (Arr, Mu)
1646 - **Plaza, Trini** (Vo)
1647 - **Pleasants, Olivia** (Pn)
1648 - **Pleasure, King "Clarence Beeks"** (Vo)
1649 - **Pleis, Jack** (Pn, Orch, Arr)
1650 - **Pleskow, Lovelies Lee** (Orch)
1651 - **Pletcher, Stewie** (Tp, Orch)
1652 - **Plinton, Hallis** (Db)
1653 - **Pliskin, Selma** (Vo)
1654 - **Plock, Walter** (Vo)
1655 - **Plogar, Eva** (Vo)
1656 - **Plonsky, John** (Tp)
1657 - **Plotkin, David** (Vo)
1658 - **Plotkin, Helen** (Vo)
1659 - **Plotnikoff, Eugene** (Orch)
1660 - **Plough, David H.** (Vo)
1661 - **Plover, Donald** (Vo)
1662 - **Plowman, Elton** (Vo)
1663 - **Pluchos, Alexandria** (Vo)
1664 - **Pluckos, Mary** (Vo)
1665 - **Plumb, Neely** (Sax)
1666 - **Plumer, Lillian** (Vo)
1667 - **Plumm, Larry** (Vo)
1668 - **Plummer, Earl** T. (Vo)
1669 - **Plummer, E. H.** (Orch)
1670 - **Plummer, George** (Vo)
1671 - **Plummer, Jacqueline** (Pn)
1672 - **Plummer, Paul** (Pn)
1673 - **Plummer, Robert** (Tp)
1674 - **Plummer, Stanley Ellison** (Vi)
1675 - **Plummer, William** (Pn)
1676 - **Plunkett, Laura** (Vo)
1677 - **Plus, Jean** (Sax)
1678 - **Plust, Rosalind** (Pn)
1679 - **Plutchok, Murray** (Vo)
1680 - **Pobedina, Jenia** (Vo)

Once upon a time . . .

1681 - **Pobers, Tatiana** (Vo)
1682 - **Pochette, Charles** (Vo)
1683 - **Pochon, Alfred** (Vi)
1684 - **Pochriss, Lee** (Orch, Ly)
1685 - **Poczynoko, Nicholas** (Vo)
1686 - **Podal, Harry "Podalsky"** (Vi)
1687 - **Podder, Leopold** (Tb)
1688 - **Podell, Charles** (Vo)
1689 - **Podesti, Vittorio** (Orch)
1690 - **Podgarsky, Alice** (Vo)
1691 - **Podis, Eunice** (Pn)
1692 - **Podolsky, Jack** (Vi)
1693 - **Podolsky, Leo** (Pn)
1694 - **Podorofsky, Etta** (Unspecified)
1695 - **Podwill, Sol** (Vo)
1696 - **Podzabany, Michael P.** (Vo)
1697 - **Poehland, Georgette S.** (Vo)
1698 - **Poerio, Lorenzo** (Vo)
1699 - **Pogany, Imre** (Vi)
1700 - **Pogsley, Herb** (Vo)
1701 - **Pogson, Peggy** (Sax)
1702 - **Pogue, Helen** (Vi)
1703 - **Pogue, Mills** (Tp)
1704 - **Poh, Henry** (Vo)
1705 - **Pohl, Ellen** (Vo)
1706 - **Pohlman, Joan Charlotte** (Vo)
1707 - **Pohlman, Ray** (Gu)
1708 - **Pohorily, Fedir** (Vo)
1709 - **Pointer, Albert** (Pn, Mu)
1710 - **Pointer, Lowell** (Db)
1711 - **Pokorney, Sylvia** (Vo)
1712 - **Pokrass, Samuel Yakovlevic Sam** (Mu)
1713 - **Pola, Edward** (Ly)
1714 - **Polacek, Charles** (Vo)
1715 - **Polack, Jimmy** (Vo)
1716 - **Polakoff, Harold** (Tp)
1717 - **Poland, Robert** (Sax)
1718 - **Polascky, Alex** (Tp)
1719 - **Polce, Johnny** (Vo)
1720 - **Poldi, Mildner** (Pn)
1721 - **Pole, Rupert** (Vo)
1722 - **Polemeni, Anthony** (Vo)
1723 - **Polen, Nat** (Dr)
1724 - **Poleri, David** (Vo)
1725 - **Poleshuk, Christina** (Vo)
1726 - **Polesir, Florence G.** (Vo)
1727 - **Poli, Afro** (Vo)
1728 - **Poliansky, Kostya** (Vo)
1729 - **Polidore, Mary** (Vo)
1730 - **Polikian, Raoul** (Vi)
1731 - **Polikoff, Max** (Vi)
1732 - **Polimeni, Anthony** (Vo)
1733 - **Polimini, Francesco** (Vo)
1734 - **Polinack-Lesawyer, Mary** (Vo)
1735 - **Poling, Daniel A.** (Vo, Ch, Orch)
1736 - **Polinger, Leda** (Vo)
1737 - **Polis, Mary** (Vo)
1738 - **Polisi, Marie** (Pn)
1739 - **Polisi, William** (Bassoon)
1740 - **Politis, Costantine** (Vo)
1741 - **Politis, James Dimitri** (Fl)
1742 - **Polizzo, Parma** (Vo)
1743 - **Polk, George T.** (Vo)
1744 - **Polk, Gordon** (Vo)
1745 - **Polk, Lucy Ann** (Vo)
1746 - **Polk, Vernon** (Pn, Gu)
1747 - **Polkian, Max George** (Vo)
1748 - **Poll, Ruth** (Ly)
1749 - **Pollack, Al** (Tp)
1750 - **Pollack, Albert** (Dr)
1751 - **Pollack, Benjamin Ben** (Dr, Ly, Vo, Mu, Orch)
1752 - **Pollack, Boris L. "Karloff"** (Unspecified)
1753 - **Pollack, Daniel** (Cl)
1754 - **Pollack, Gladys** (Vo)
1755 - **Pollack, Jimmy** (Vo)
1756 - **Pollack, Lew** (Mu, Ly)
1757 - **Pollack, Martin H.** (Unspecified)
1758 - **Pollack, Max** (Orch)
1759 - **Pollack, Muriel Molly Donaldson** (Mu, Pn, Or)
1760 - **Pollack, Murray** (Unspecified)
1761 - **Pollain, Rene** (Vl, Orch)
1762 - **Pollak, Linda** (Vo)
1763 - **Pollak, Martha** (Pn)
1764 - **Pollan, Albert** (Tu)
1765 - **Pollan, Elsie** (Vo)
1766 - **Pollan, Mel** (Db)
1767 - **Pollard, Averill** (Db)
1768 - **Pollard, Bob** (Sax)
1769 - **Pollard, Frederick H.** (Vo)
1770 - **Pollard, Irma** (Vo)
1771 - **Pollard, Marlene** (Vo)
1772 - **Pollard, Nat** (Dr)
1773 - **Pollard, Snub** (Tp)
1774 - **Pollard, Terry** (Pn)
1775 - **Pollard, Vivian Inez** (Pn)
1776 - **Pollera, Anthony** (Mu, Pn, Vo)
1777 - **Pollera, Arthur** (Vo)
1778 - **Pollett, Thomas C.** (Pn)
1779 - **Pollikoff, Max** (Vi)
1780 - **Pollin, Al** (Db)
1781 - **Pollino, June** (Vo)
1782 - **Pollitt, Doris** (Vo)
1783 - **Pollock, Channing** (Ly)
1784 - **Pollock, Estelle** (Vo)

Once upon a time . . .

1785 - **Pollock, Eugene N.** (Vo)
1786 - **Pollock, Harry** (Vo, Orch)
1787 - **Pollock, Jane** (Vo)
1788 - **Pollock, Jill** (Pn)
1789 - **Pollock, Margaret Mary** (Vo)
1790 - **Pollock, Muriel** (Ly, Mu, Pn)
1791 - **Pollock, Murray** (Vi)
1792 - **Polnarioff, Rosa** (Vi)
1793 - **Polo, Danny** (Cl, Sax)
1794 - **Polocsay, Alex** (Tb)
1795 - **Polsfuss, Lester William "Les Paul"** (Ly, Gu)
1796 - **Poluianchik, Stanley William** (Vo)
1797 - **Pombo, Peter** (Unspecified)
1798 - **Pomerantz, Arnold** (Pn)
1799 - **Pomergy, Irving Herbert Herb III** (Tp)
1800 - **Pommers, Leon** (Pn)
1801 - **Pompan, Lila** (Vo)
1802 - **Pomponi, Alice** (Vo)
1803 - **Pomus, Doc** (Vo)
1804 - **Ponce, Dorothea** (Vo, Pn)
1805 - **Ponce, Ethel** (Vo, Pn)
1806 - **Ponce, Shirley** (Pn)
1807 - **Pond, Marion** (Vo)
1808 - **Ponder, Calvin** (Db)
1809 - **Ponno, Ettore** (Vo)
1810 - **Pons, Beatrice** (Vo)
1811 - **Pons, Lily** (Vo)
1812 - **Ponselle, Carmela** (Vo)
1813 - **Ponselle, Rosa** (Vo)
1814 - **Ponti, Pete** (Pn, Acc)
1815 - **Ponticello, Andrew** (Orch)
1816 - **Ponticello, Connie** (Vo)
1817 - **Pontius, Leah** (Pn)
1818 - **Pontius, Walter** (Vo)
1819 - **Pontolillo, Anthony** (Vo)
1820 - **Pontoppidan, George** (Vo)
1821 - **Ponty, Laura** (Vo)
1822 - **Poole, Alex** (Sax)
1823 - **Poole, Carl** (Tp)
1824 - **Poole, John** (Vo)
1825 - **Poole, James J.** (Vo)
1826 - **Poole, Valter** (Orch)
1827 - **Poor, Bob** (Db)
1828 - **Popa, John** (Sax)
1829 - **Pope, Bob** (Gu, Orch)
1830 - **Pope, Charles** (Vo, Ch)
1831 - **Pope, Charles Frank** (Ch, Pn, Or)
1832 - **Pope, Jenny** (Vo)
1833 - **Pope, Johnny A.** (Tp)
1834 - **Pope, Lee** (Sax)
1835 - **Pope, Lois** (Vo)
1836 - **Pope, Melba** (Vo, Pn)
1837 - **Popiel, Nat** (Ce)
1838 - **Popiel, Norman** (Unspecified)
1839 - **Popielarski, Henry Paul** (Unspecified)
1840 - **Popkin, Doris Ethel** (Vo)
1841 - **Popkin, Mark** (Db)
1842 - **Popkin, Susan** (Unspecified)
1843 - **Popolaski, Anthony** (Vo)
1844 - **Popov, Boris** (Vo)
1845 - **Popp, Babette** (Vo)
1846 - **Popp, Robert** (Vi)
1847 - **Poppen, Delmar** (Vo)
1848 - **Popper, Harriet** (Vo)
1849 - **Popper, Vera** (Vo)
1850 - **Poppink, Wim** (Cl, Sax)
1851 - **Popson, Julia Katherine Judy** (Vi)
1852 - **Poranski, Alois** (Vo)
1853 - **Porazzo, Johnny** (Gu, Ba)
1854 - **Porcino, Al** (Tp, Orch)
1855 - **Porianda, Alexander "Poree"** (Vo)
1856 - **Porpora, Steve** (Sax)
1857 - **Porretta, Salvatore** (Unspecified)
1858 - **Port, Tommy** (Vo)
1859 - **Portaro, Concetta** (Vo)
1860 - **Portaro, Cora** (Vo)
1861 - **Porten, Ernest** (Pn)
1862 - **Porteous, Charles** (Vo)
1863 - **Porter, Archer** (Acc, Gu, Vo)
1864 - **Porter, Cole Albert** (Mu, Ly, Arr)
1865 - **Porter, Dave** (Unspecified)
1866 - **Porter, David** (Co, Tp)
1867 - **Porter, Delmar Smith Del** (Cl, Ocarina, Sax, Vo)
1868 - **Porter, Dick** (Vo, Orch)
1869 - **Porter, Donald** (Unspecified)
1870 - **Porter, Dorothy** (Vo)
1871 - **Porter, Eugene Gene** (Cl, Sax)
1872 - **Porter, Frank** (Orch)
1873 - **Porter, George** (Vi, Pn)
1874 - **Porter, Hugh** (Or, Orch, Pn, Ch)
1875 - **Porter, Jacob** (Orch)
1876 - **Porter, Jake Vernon** (Co, Tb)
1877 - **Porter, Jean** (Vo)
1878 - **Porter, Joe** (Pn)
1879 - **Porter, Johnnie** (Vo)
1880 - **Porter, Lew** (Mu)
1881 - **Porter, Lois** (Vi)
1882 - **Porter, Marguerite** (Pn)
1883 - **Porter, Mildred** (Pn)
1884 - **Porter, Nancy Elizabeth** (Vo)
1885 - **Porter, Penny** (Vo)
1886 - **Porter, Quincy W.** (Vi, Mu, Orch)
1887 - **Porter, Ray** (Cl, Sax, Vo)
1888 - **Porter, Robert** (Pn)

Once upon a time . . .

1889 - **Porter, Rosalind** (Vi)
1890 - **Porter, Roy** (Dr)
1891 - **Porter, Steve** (Vo)
1892 - **Porter, Sylvia "The Happy Buckeye"** (Vo, Pn, Acc)
1893 - **Porter, Tommy** (Db)
1894 - **Porter, Tugh** (Pn, Or)
1895 - **Porter, Vernon** (Vo)
1896 - **Porter, Willett** (Unspecified)
1897 - **Porter, William** (Vo)
1898 - **Porter, Yank** (Dr)
1899 - **Porter, Zonia** (Vi)
1900 - **Portland, Jimmy** (Co, Orch)
1901 - **Portland, Marian** (Pn)
1902 - **Portnoff, Mischa** (Mu, Pn)
1903 - **Portnoff, Wesley** (Mu)
1904 - **Portnoy, Jacob** (Vo)
1905 - **Portnoy, Leonora** (Vo)
1906 - **Porto, June** (Vo)
1907 - **Portofee, John** (Cl)
1908 - **Portoghese, Paul** (Sax)
1909 - **Portuese, James** (Unspecified)
1910 - **Portugalova, Sonia** (Vo)
1911 - **Poscella, Vic** (Cn, Fl)
1912 - **Posella, Leonard** (Fl, Pn)
1913 - **Poser, Elizabeth** (Vo)
1914 - **Poska, Judith** (Vo)
1915 - **Posnack, Charles** (Pn)
1916 - **Posnak, Harriet** (Vo)
1917 - **Posner, Caryl** (Vo)
1918 - **Posner, Ethel** (Vo)
1919 - **Posner, Joseph Joe** (Vo)
1920 - **Posner, Leonard** (Vi)
1921 - **Posner, Robert** (Vi)
1922 - **Posner, Robert** (Vo)
1923 - **Posner, Selig** (Pn, Vl, Vi)
1924 - **Pospisil, Allan** (Vo)
1925 - **Possell, George** (Fl)
1926 - **Possell, Sallie** (Vo, Fl)
1927 - **Possell, Roscoe** (Fl)
1928 - **Posselt, Ruth** (Vi)
1929 - **Post, Augustus** (Vo)
1930 - **Post, Carl** (Vo)
1931 - **Post, Dick** (Pn)
1932 - **Post, Edwin L.** (Vo)
1933 - **Post, Gloria** (Vo)
1934 - **Post, Henry J.** (Vo)
1935 - **Post, Irving** (Vo)
1936 - **Post, Katherine** (Vo)
1937 - **Post, Muriel** (Vo)
1938 - **Post, Ruth** (Unspecified)
1939 - **Postal, Al** (Orch, Mu)
1940 - **Poster, Hannah** (Vo)
1941 - **Postighone, Marion Rose** (Vo)
1942 - **Poston, Blanche** (Vo)
1943 - **Poston, Harry** (Db)
1944 - **Poston, Joe** (Sax, Cl, Vo)
1945 - **Potanzano, Joseph** (Vo)
1946 - **Potasch, Gertrude** (Vo)
1947 - **Potash, Hyman** (Unspecified)
1948 - **Potenza, Anne Mary** (Vo)
1949 - **Pothoff, Mary** (Vo)
1950 - **Poto, Attilio** (Cl)
1951 - **Potopinski, Winifred** (Vi)
1952 - **Pott, Richard M.** (Vo)
1953 - **Pottberg, Grace Mary** (Vo)
1954 - **Potter, Charles Thomas Tommy** (Db, Congas)
1955 - **Potter, George** (Ba, Gu)
1956 - **Potter, Harold** (Vo, Ly)
1957 - **Potter, Harrison** (Pn)
1958 - **Potter, Harry** (Sax)
1959 - **Potter, John** (Vo)
1960 - **Potter, Mabel** (Vo)
1961 - **Potter, Marguerite** (Vo, Ch)
1962 - **Potter, Nellie** (Vo)
1963 - **Potter, Ollie** (Vo)
1964 - **Potter, Walter** (Vi, Vl)
1965 - **Potterton, David** (Vo)
1966 - **Pottle, Benny** (Db)
1967 - **Pottok, Harry** (Vo)
1968 - **Potts, Ethel** (Vo)
1969 - **Potts, Lois** (Vi)
1970 - **Potts, Stuart** (Vo)
1971 - **Potts, Walter B.** (Cl)
1972 - **Potuk, Charles** (Vi)
1973 - **Potwin, Francher** (Vo)
1974 - **Pough, Carol** (Vo)
1975 - **Poulenc, Francis** (Pn Mu)
1976 - **Poulson, Robert** (Vo)
1977 - **Pourmel, Adda** (Vo)
1978 - **Poveromo, Lena** (Vo)
1979 - **Povlovsky, Valentin** (Pn)
1980 - **Powell, Austin** (Vo, Gu, Ba, Orch)
1981 - **Powell, Benny** (Tb)
1982 - **Powell, Blanch** (Pn)
1983 - **Powell, Charles** (Vo)
1984 - **Powell, Chris** (Orch)
1985 - **Powell, Cloyde** (Co)
1986 - **Powell, Edward** (Vo)
1987 - **Powell, Dick** (Vo)
1988 - **Powell, Earl Rudolph Bud** (Vo, Pn)
1989 - **Powell, Eleonor** (Vo)
1990 - **Powell, Ethel** (Vo, Pn)
1991 - **Powell, Eugene** (Gu)
1992 - **Powell, Forest** (Tp)

Once upon a time . . .

1993 - **Powell, Francis Wilson** (Vo)
1994 - **Powell, Frank** (Sax)
1995 - **Powell, Gordon "Specs"** (Pn, Perc)
1996 - **Powell, Harvey** (Vo, Pn, Acc, Gu)
1997 - **Powell, Isidore** (Vo)
1998 - **Powell, Jack** (Dr)
1999 - **Powell, Jacqueline** (Vi)
2000 - **Powell, Jane** (Pn)
2001 - **Powell, Jesse** (Sax)
2002 - **Powell, John** (Pn, Mu, Orch)
2003 - **Powell, John** (Vo)
2004 - **Powell, Johnnie** (Vo, Gu)
2005 - **Powell, Johnny Jack** (Dr)
2006 - **Powell, Laurence** (Orch, Arr)
2007 - **Powell, Mel** (Pn, Mu)
2008 - **Powell, Merritt** (Cl)
2009 - **Powell, Mousey** (Orch)
2010 - **Powell, Norman** (Tb)
2011 - **Powell, Oliver George** (Vo)
2012 - **Powell, Paul** (Vl)
2013 - **Powell, Richie** (Pn)
2014 - **Powell, Robert** (Vo)
2015 - **Powell, Rudy** (Cl, Sax)
2016 - **Powell, Ruth** (Vo)
2017 - **Powell, Scat** (Vo)
2018 - **Powell, Sibyl** (Vo)
2019 - **Powell, Thomas** (Vo)
2020 - **Powell, Victor** (Pn, Or, Ch)
2021 - **Powell, Virginia "Ginnie Powell"** (Vo)
2022 - **Powell, Walter** (Orch, Tb)
2023 - **Powell, Willard** (Vi)
2024 - **Powell, William** (Sax)
2025 - **Powell, William James** (Vo)
2026 - **Powell, William James Bill** (Sax, Cl)
2027 - **Power, Alice** (Vo)
2028 - **Power, Lawrence** (Vo)
2029 - **Power, Mary Jane** (Vo)
2030 - **Power, Mavis** (Vo)
2031 - **Power, Vera Mary** (Vo)
2032 - **Powers, Ada** (Uk, Gu)
2033 - **Powers, Adeline** (Pn)
2034 - **Powers, Anne** (Unspecified)
2035 - **Powers, Barbara** (Vo)
2036 - **Powers, Belle** (Vo)
2037 - **Powers, Carrie** (Gu, Uk)
2038 - **Powers, Catherine** (Vo)
2039 - **Powers, Charlie** (Gu, Ba)
2040 - **Powers, Danny** (Pn, Acc)
2041 - **Powers, Dorotha** (Vi)
2042 - **Powers, Eddie** (Sax)
2043 - **Powers, Edward J.** (Orch)
2044 - **Powers, Ellen** (Vo)
2045 - **Powers, George** (Pn, Or, Ch)
2046 - **Powers, Happy** (Vo)
2047 - **Powers, Jack** (Vo, Dr)
2048 - **Powers, James** (Vo)
2049 - **Powers, Janet** (Vo)
2050 - **Powers, Manilla** (Vo)
2051 - **Powers, Margery** (Vo)
2052 - **Powers, Marie** (Vo)
2053 - **Powers, Marjorie Alicia** (Vo)
2054 - **Powers, Orpha** (Man, Ch)
2055 - **Powers, Patricia** (Vo)
2056 - **Powers, Patti** (Vo)
2057 - **Powers, Rita** (Vo)
2058 - **Powers, Sidney** (Cl)
2059 - **Pownall, Victoria** (Pn)
2060 - **Poznanski, Mischa** (Vi)
2061 - **Praetz, Ruth Cecelia** (Vo)
2062 - **Praetz, Suzanne** (Pi)
2063 - **Prager, Bert** (Tb)
2064 - **Prager, John** (Sax)
2065 - **Prager, Joyce M.** (Vo)
2066 - **Prager, Manny** (Orch, Vo)
2067 - **Prager, Nathan** (Tp)
2068 - **Prager, Sammy** (Pn)
2069 - **Prager, William** (Cl)
2070 - **Pragliola, Ralph** (Vi)
2071 - **Prahl, Victor** (Vo)
2072 - **Prainito, Madeline** (Vo)
2073 - **Prasek, Alice M.** (Vo)
2074 - **Pratesi, Maude** (Vo)
2075 - **Prather, Harry** (Tu)
2076 - **Pratt, Alfred** (Sax)
2077 - **Pratt, David** (Ce)
2078 - **Pratt, Jimmy** (Dr, Perc)
2079 - **Pratt, Lloyd** (Db)
2080 - **Pratt, Maurice** (Tb)
2081 - **Pratz, Albert** (Vi)
2082 - **Preadore, Edward** (Vi)
2083 - **Prebe, Harry** (Tp)
2084 - **Prebe, "Pee Wee"** (Tb)
2085 - **Preble, Charles** (Tb)
2086 - **Preer, Evelyn** (Vo)
2087 - **Preisser, June** (Vo)
2088 - **Premdas, Jocelyn** (Pn)
2089 - **Premice, Josephine** (Vo)
2090 - **Premmac, Charles** (Vo)
2091 - **Prentice, Marshall** (Vi)
2092 - **Prentice, Robert** (Vo)
2093 - **Prentice, William** (Vo)
2094 - **Prentiss, Bud** (Vo)
2095 - **Prentiss, Helen** (Vo)
2096 - **Prentiss, Tracy** (Vo)
2097 - **Presano, Roma** (Vo)
2098 - **Presant, James** (Vo)

Once upon a time . . .

2099 - **Prescott, Anne** (Vo)
2100 - **Prescott, Gertrude** (Vo)
2101 - **Prescott, James** (Vo)
2102 - **Prescott, Jennie R.** (Vo)
2103 - **Press, Alice** (Unspecified)
2104 - **Press, Jacques** (Mu)
2105 - **Press, Marjorie** (Vo)
2106 - **Press, Seymour Red** (Sax)
2107 - **Presser, Toby** (Vo)
2108 - **Pressler, Glenn** (Vo)
2109 - **Pressman, Aaron** (Pn)
2110 - **Pressman, George R. Charlie** (Unspecified)
2111 - **Pressner, Ruth** (Unspecified)
2112 - **Prestia, Philip** (Vo)
2113 - **Presto, Mario** (Vo)
2114 - **Preston, Blanche** (Ly)
2115 - **Preston, Charles** (Vo)
2116 - **Preston, Cody** (Vo)
2117 - **Preston, George** (Sax)
2118 - **Preston, Jack** (Vo)
2119 - **Preston, John** (Vo)
2120 - **Preston, Joseph** (Mu)
2121 - **Preston, Jimmy** (Sax, Vo)
2122 - **Preston, Kenneth** (Vo)
2123 - **Preston, Lorraine** (Pn)
2124 - **Preston, Mark** (Pn)
2125 - **Preston, Shirley** (Vo)
2126 - **Preston, Thomas** (Vo)
2127 - **Preston, Walter H.** (Ly, Vo)
2128 - **Presutti, Alfred** (Vo)
2129 - **Pretrat, Robert** (Pn)
2130 - **Pretzfeld, Alan** (Vo)
2131 - **Preu, Richard** (Vo)
2132 - **Preuss, Margaret** (Vo)
2133 - **Preuss, Pelton** (Vo)
2134 - **Previn, Charles** (Mu, Orch)
2135 - **Prevost, Ed** (Vo)
2136 - **Prevost, Germain** (Vl)
2137 - **Prevost, Walter** (Unspecified)
2138 - **Prevost, William** (Vo)
2139 - **Prey, Charles** (Vo)
2140 - **Preziosi, Lewis** (Unspecified)
2141 - **Price, Albert Elwood** (Vo)
2142 - **Price, Catherine** (Vo)
2143 - **Price, Charles Q.** (Sax)
2144 - **Price, Earres** (Pn)
2145 - **Price, Elwood Barney** (Tp)
2146 - **Price, Ernie** (Gu, Vo)
2147 - **Price, Florence Beatrice** (Vi, Mu, Arr)
2148 - **Price, Frances** (Vo)
2149 - **Price, Gene** (Tp, Vo)
2150 - **Price, George** (Ho)
2151 - **Price, George E.** (Ly)
2152 - **Price, Georgia** (Har)
2153 - **Price, Gloria** (Vo)
2154 - **Price, Grace Thomas** (Pn)
2155 - **Price, Harry** (Vo)
2156 - **Price, Helen** (Vo)
2157 - **Price, Helen Howland** (Pn)
2158 - **Price, Irwin** (Tb)
2159 - **Price, Jacqueline Jane** (Vo)
2160 - **Price, Jerry** (Unspecified)
2161 - **Price, Jesse "Country"** (Dr, Vo)
2162 - **Price, Joe** (Gu)
2163 - **Price, John** (Sax)
2164 - **Price, Leontyne** (Vo)
2165 - **Price, Loys** (Vo)
2166 - **Price, Maggie Carter** (Vo)
2167 - **Price, Mary Jane** (Vo)
2168 - **Price, Momma Alberta** (Vo)
2169 - **Price, Naomi** (Vo)
2170 - **Price, Nathan** (Pn)
2171 - **Price, Norman** (Vo)
2172 - **Price, Norvelle** (Tp)
2173 - **Price, Robert** (Vo)
2174 - **Price, Robert** (Dr)
2175 - **Price, Robert Bob** (Tp)
2176 - **Price, Rose Marie** (Vo)
2177 - **Price, Ruth** (Pn, Vo)
2178 - **Price, Sammy B. Sam** (Pn, Vo)
2179 - **Price, Teddy** (Vo)
2180 - **Price, Violet** (Vo)
2181 - **Pricier, John** (Vo)
2182 - **Priddy, James Jimmy** (Tb)
2183 - **Pride, Dora** (Vo)
2184 - **Pridgett, Gertrude Melissa Nix "Ma Raney"** (Vo)
2185 - **Pridham, Janet** (Vo)
2186 - **Priebe, John** (Vo)
2187 - **Priest, Betty** (Vo)
2188 - **Priest, Bill** (Ba, Gu)
2189 - **Priester, Clifford** (Vo, Pn)
2190 - **Priester, John** (Vo)
2191 - **Prieto, Virginia** (Pn)
2192 - **Prigozen, Saul** (Vo)
2193 - **Prigato, Sylvester** (Pn)
2194 - **Prihoda, Vasa** (Vi)
2195 - **Prijsh, Poula** (Vo)
2196 - **Prima, Louis Leo** (Vo, Vi, Tp, Mu, Orch)
2197 - **Prime, Clarita** (Vo)
2198 - **Prime, Harry** (Vo)
2199 - **Primice, Josephine** (Vo)
2200 - **Primoff, Eugene** (Pn)
2201 - **Primrose, William** (Vi, Vl)
2202 - **Prince, Acey** (Orch)

Once upon a time . . .

2203 - **Prince, Alfrieda** (Vo)
2204 - **Prince, Carlos** (Pn)
2205 - **Prince, Earres** (Pn)
2206 - **Prince, Elaine** (Vi)
2207 - **Prince, Etta** (Vo)
2208 - **Prince, Frank** (Vo)
2209 - **Prince, Gene** (Tp)
2210 - **Prince, Graham** (Orch)
2211 - **Prince, Harry** (Pn)
2212 - **Prince, Hugh Dunham** (Mu, Ly)
2213 - **Prince, Jack** (Vo)
2214 - **Prince, Lenox B. Len** (Unspecified)
2215 - **Prince, Leopold** (Orch)
2216 - **Prince, Rebecca** (Pn)
2217 - **Prince, Rose M.** (Vo)
2218 - **Prince, Wesley** (Db, Gu)
2219 - **Principe, Carmela** (Vo)
2220 - **Principe, Pat "Patty Prince"** (Vo)
2221 - **Pring, Bob** (Tb, Tp)
2222 - **Pringle, Donald** (Vo)
2223 - **Pringle, Eugene** (Pn)
2224 - **Pringle, Isabella** (Vo)
2225 - **Prinz, Arthur** (Pn, Acc)
2226 - **Prinz, Milton** (Ce)
2227 - **Prinz, Paul** (Db)
2228 - **Prinz, Spencer** (Gu)
2229 - **Prior, Ferdinand** (Ob)
2230 - **Prior, Mary** (Vo)
2231 - **Pripadcheff, Alexander** (Cl, Vl)
2232 - **Pripps, Ed** (Sax)
2233 - **Prisby, Lou** (Sax)
2234 - **Prister, Karl** (Vo)
2235 - **Pritchard, Billy** (Vo, Tb)
2236 - **Pritchard, Dave** (Orch)
2237 - **Pritchard, William** (Tb)
2238 - **Pritchett, Forrest** (Vo)
2239 - **Pritting, Albertina** (Vo)
2240 - **Pritting, Joan** (Vo)
2241 - **Pritting, William** (Unspecified)
2242 - **Prival, Max** (Mu)
2243 - **Privette, Jeanne** (Vo)
2244 - **Privin, Bernard Bernie** (Tp)
2245 - **Privitera, Louis** (Dr)
2246 - **Prober, Harvey** (Vo)
2247 - **Probert, Charles** (Tp)
2248 - **Probherb, Urick** (Pn)
2249 - **Probst, Anita** (Vo)
2250 - **Procacci, Sylvia** (Vo)
2251 - **Procaccini, Ada** (Vo)
2252 - **Procelli, Anthony T.** (Unspecified)
2253 - **Proch, Anna F.** (Vo)
2254 - **Prochorowa, Xenia** (Pn)
2255 - **Prock, Basil** (Vo)
2256 - **Procope, Russell** (Cl, Sax)
2257 - **Procopio, Edward** (Vo)
2258 - **Procter, Helen** (Vo)
2259 - **Proctor, Betty** (Unspecified)
2260 - **Proctor, Edward** (Sax)
2261 - **Proctor, John** (Vo)
2262 - **Proctor, Len** (Pn)
2263 - **Proctor, Leonta** (Vo)
2264 - **Proctor, Lulu** (Vo)
2265 - **Proffitt, Josephine Moore "Sylvia Dee"** (Ly)
2266 - **Profiet, Louise B.** (Vo)
2267 - **Profit, Clarence** (Pn)
2268 - **Profrier, Louise B.** (Vo)
2269 - **Progebin, Ralph** (Ce)
2270 - **Prohaska, Addi** (Pn)
2271 - **Projer, George** (Vi)
2272 - **Projer, Val** (Orch)
2273 - **Prokofieff, Sergey** (Pn, Mu, Orch)
2274 - **Pronay, Cornelius** (Vo)
2275 - **Pronay, Elizabeth** (Vo)
2276 - **Pronest, Alba** (Pn, Or)
2277 - **Pront, Janet** (Vo)
2278 - **Proper, Margaret L.** (Vo)
2279 - **Propper, Mary Ellen** (Vo)
2280 - **Propper, Russell** (Vo)
2281 - **Proscia, Lucy** (Vo)
2282 - **Prose, Erv** (Orch)
2283 - **Prosky, Esther** (Vo)
2284 - **Prospero, Fritz** (Vi)
2285 - **Prospero, Nick** (Tp)
2286 - **Prosperoni, Eugenio** (Vo)
2287 - **Prost, Florence** (Vo)
2288 - **Proteat, Clara** (Vo)
2289 - **Proudfoot, William** (Vo)
2290 - **Prouty, J. Cecil** (Orch)
2291 - **Provenson, Morton** (Vo)
2292 - **Provost, Eddie** (Orch)
2293 - **Provost, William Bigler** (Mu)
2294 - **Prucha, Harold J.** (Vo)
2295 - **Prudden, Norman** (Vo)
2296 - **Pruden, Hal** (Pn)
2297 - **Prudinsky, Beatrice** (Vi)
2298 - **Pruett, Geraldine** (Pn)
2299 - **Pruever, Julius** (Orch)
2300 - **Pruitt, Carl** (Db)
2301 - **Pruitt, Jacqueline** (Pn)
2302 - **Prus, Janina** (Pn)
2303 - **Prussin, Sid** (Orch)
2304 - **Pruyn, Peter N.** (Vo)
2305 - **Pruzan, Elizabeth** (Vo)
2306 - **Prydatkewytch, Roman** (Vi)
2307 - **Pryor, Arthur** (Mu, Orch, Tb)

Once upon a time . . .

2308 - **Pryor, Catherine** (Vo)
2309 - **Pryor, Jesse** (Vo)
2310 - **Pryor, June** (Pn)
2311 - **Pryor, Roger Scott** (Unspecified)
2312 - **Pryor, "Snooky"** (Ha)
2313 - **Prysock, Arthur** (Vo)
2314 - **Prysock, Wilbert Red** (Sax, Orch)
2315 - **Przedpelski, Charlotte** (Pn)
2316 - **Ptak, Milos** (Perc)
2317 - **Puca, Agnes** (Pn)
2318 - **Puccini, Frank** (Vo)
2319 - **Puck, Harry** (Mu, Vo)
2320 - **Puck, Helen** (Pn)
2321 - **Puente, Ernesto Antonio Tito** (Perc, Mu, Orch)
2322 - **Pufahl, Alice** (Vo)
2323 - **Puget, Barbara** (Pn)
2324 - **Pugh, David** (Vo)
2325 - **Pugh, Enid** (Vo)
2326 - **Pugh, Evan** (Vo)
2327 - **Pugh, James** (Vo)
2328 - **Pugh, Milton** (Vo)
2329 - **Pugh, Raymond Ray** (Vo)
2330 - **Pugliese, Paul** (Tp)
2331 - **Puglisi, Marie** (Vo)
2332 - **Puglisi, Robert** (Vo)
2333 - **Puis, Doris** (Vo)
2334 - **Pulaski, Edward** (Vo)
2335 - **Puleo, Josephine Antoniette "Jo Butch"** (Vo)
2336 - **Pulis, Gordon** (Tb)
2337 - **Pullen, Donna Lee** (Vo)
2338 - **Pullen, Nancy Ann Nan** (Vo)
2339 - **Pullen, Virginia** (Vo)
2340 - **Pulley, Mary** (Vo)
2341 - **Pulley, Phipps** (Vo)
2342 - **Pulley, Reginald** (Vo)
2343 - **Pulliam, Steve** (Orch, Tb)
2344 - **Pulling, Lucy** (Vo)
2345 - **Pullum, Joe** (Vo, Ly)
2346 - **Pulos, Estelle** (Pn, Sax)
2347 - **Puma, Joe** (Gu)
2348 - **Puma, Vita Lora** (Vo)
2349 - **Pumiglio, Peter** (Cn, Sax)
2350 - **Pumo, Annette** (Vo)
2351 - **Punton, Ellen** (Unspecified)
2352 - **Pupa, James Jimmy** (Tp)
2353 - **Pupilidy, Emanual** (Vi)
2354 - **Puppo, Alfred** (Vo)
2355 - **Purce, Ernest** (Fl, Cn, Sax)
2356 - **Purcell, Barbara** (Pn)
2357 - **Purcell, Charles** (Vo)
2358 - **Purcell, Frances Marie** (Vo)
2359 - **Purcell, Ginger** (Vo)
2360 - **Purcell, John** (Fl, Sax)
2361 - **Purcell, June** (Vo)
2362 - **Purcell, Marion** (Vo)
2363 - **Purcell, Nina** (Vo)
2364 - **Purcell, Sarah** (Vo)
2365 - **Purdey, Edward "Purt"** (Vo)
2366 - **Purdey, Louis** (Vo)
2367 - **Purdie, John** (Vo)
2368 - **Prudon, Joseph D.** (Vo)
2369 - **Purdue, Lillian** (Vo)
2370 - **Purdy, George W.** (Vo)
2371 - **Purdy, Harry H.** (Vo)
2372 - **Purdy, Walter** (Sax)
2373 - **Purington, Woodbury** (Vo)
2374 - **Purita, Patricia Pat** (Vo, Pn, Unspecified)
2375 - **Purlis, Al** (Gu)
2376 - **Purnell, Alton** (Pn)
2377 - **Purnell, Keg** (Dr)
2378 - **Purnell, Louis Slim** (Co)
2379 - **Purpura, Grace** (Vo)
2380 - **Purse, Ernest** (Sax)
2381 - **Pursglove, Reg** (Vi)
2382 - **Pursley, Warren Herman** (Vo, Sax)
2383 - **Purtill, Maurice Moe** (Dr)
2384 - **Purvance, Donald Don** (Sax)
2385 - **Purves, Jack** (Vo)
2386 - **Purviance, Don** (Sax)
2387 - **Purvis, Harry** (Ce)
2388 - **Purvis, Jack** (Tp, Mu, Tb)
2389 - **Purvis, Katherine** (Ly)
2390 - **Purvis, Keith** (Tp)
2391 - **Purvis, Margaret** (Vi)
2392 - **Pusateri, Angela** (Pn)
2393 - **Pusateri, Cosmo** (Pn, Mu)
2394 - **Pushkin, Esther** (Vo)
2395 - **Putnam, Elizabeth** (Vo)
2396 - **Putnam, Janet** (Har)
2397 - **Putnam, Jim** (Sax)
2398 - **Putnam, Nancy "Putts"** (Vo)
2399 - **Putter, Irving** (Unspecified)
2400 - **Puyder, Charles** (Vo)
2401 - **Puzey, Leonard "Zeke"** (Vo)
2402 - **Pyatt, Doris** (Pn)
2403 - **Pyle, Eleanor** (Vo)
2404 - **Pyle, Harry C.** (Ly)
2405 - **Pyle, Pete** (Gu, Vo)
2406 - **Pyle, Thomas** (Vo)
2407 - **Pymer, Nina Joann Jodie** (Vo)
2408 - **Pyne, Laura** (Vo)

. . . . . .

Q

from **Quadling,** Lew
to **Quirk,** Rosaleen Lorraine

ABBREVIATIONS

Acc	Accordion
Arr	Arrangement
Ba	Banjo
Ce	Cello
Ch	Choirmaster
Cl	Clarinet
Cn	Clarin
Co	Cornet
Db	Double bass
Dr	Drum
Fl	Flute
Gu	Guitar
Ha	Harmonica
Har	Harp
Ho	Horn
Lu	Lute
Ly	Lyrics
Man	Mandolin
Mar	Maracas
Mu	Composer
Ob	Oboe
Or	Organ
Orch	Orchestra
Perc	Percussion
Pn	Piano
Sax	Saxophone
Tb	Trombone
Tp	Trumpet
Tu	Tuba
Uk	Ukelele
Vi	Violin
Vib	Vibraphone
Vl	Viola
Vo	Voice

Once upon a time . . .

0001 - **Quadling, Lew** (Mu, Ly)
0002 - **Quadri, Joseph** (Vi)
0003 - **Quagliato, Blanche** (Vo)
0004 - **Quain, Ann** (Vo)
0005 - **Quantrell, William** (Vi)
0006 - **Quaranta, Augusta** (Vo)
0007 - **Quaritius, Elizabeth Betty Ann** (Vo, Cl)
0008 - **Quarles, Ernest** (Unspecified)
0009 - **Quarles, Margaret** (Vi)
0010 - **Quarrells, Ardelle** (Pn)
0011 - **Quartell, Frankie "Quallo"** (Tp, Orch)
0012 - **Quarterman, Doris** (Unspecified)
0013 - **Quartin, Anne** (Vo)
0014 - **Quartin, Nina** (Vo)
0015 - **Quarto, Jerome** (Vo)
0016 - **Quast, Harold** (Vo)
0017 - **Quat, Lillian** (Vo)
0018 - **Quay, Betty** (Vo)
0019 - **Quealey, Chelsea** (Tp)
0020 - **Quebec, Abrams Ike "Jim Dawgs"** (Sax, Pn)
0021 - **Queen, Estelle Love** (Vo)
0022 - **Queen, Francis L.** (Vo)
0023 - **Queen, John** (Ly)
0024 - **Queener, Charlie** (Pn)
0025 - **Quenzer, Arthur** (Sax, Ly)
0026 - **Quercio, Leo** (Sax)
0027 - **Querze, Elva** (Vo)
0028 - **Quevedo, Raymond "Atilla the Hun"** (Ly)
0029 - **Quick, Ada** (Vo)
0030 - **Quick, Margaret** (Vo)
0031 - **Quick, Mary** (Vo)
0032 - **Quick, Ruth** (Vo)
0033 - **Quicksell, Howdy** (Ba)
0034 - **Quig, Helen Louise** (Ly)
0035 - **Quigley, Eileen Mary** (Vo)
0036 - **Quigley, Ernest** (Vo)
0037 - **Quigley, Herb** (Dr)
0038 - **Quigley, John** (Vo, Ch)
0039 - **Quigley, Truman** (Tp)
0040 - **Quill, Eugene Daniel Gene** (Sax, Cl)
0041 - **Quillian, James W.** (Pn)
0042 - **Quillian, Rufus** (Vo, Pn)
0043 - **Quimby, Charlotte** (Unspecified)
0044 - **Quimby, Isabelle** (Unspecified)
0045 - **Quinby, Robert** (Vo)
0046 - **Qince, Regina** (Vo)
0047 - **Quine, John** (Vo)
0048 - **Quinichette, Paul "Vice Prez"** (Sax)
0049 - **Quinlan, Betty** (Vo)
0050 - **Quinlan, Frederick S.** (Pn)
0051 - **Quinlan, Joyce** (Vo)
0052 - **Quinlan, Rita** (Vo)
0053 - **Quinlan, Roberta** (Vo)
0054 - **Quinn, Ann M.** (Vo)
0055 - **Quinn, Dorothy** (Vo)
0056 - **Quinn, Edward McIntosh "Snoozer"** (Gu)
0057 - **Quinn, James J.** (Vo)
0058 - **Quinn, John** (Vo, Vi)
0059 - **Quinn, John** (Vo)
0060 - **Quinn, Johnny** (Pn)
0061 - **Quinn, Kathleen** (Vo)
0062 - **Quinn, Lucille** (Vo)
0063 - **Quinn, Michael** (Vo)
0064 - **Quinn, Richard** (Vo)
0065 - **Quinn, Roberta** (Vo)
0066 - **Quinn, Susan** (Unspecified)
0067 - **Quinn, Vincent** (Vo)
0068 - **Quinn, William** (Vo)
0069 - **Quinn, Winifred** (Vo)
0070 - **Quinsesse, Gloria** (Vo)
0071 - **Quintavalla, Albert** (Vo)
0072 - **Quinto, Adele** (Vo)
0073 - **Quinto, Marty** (Gu, Vi, Ba, Sax, Man)
0074 - **Quinton, Patrick Pat** (Vo)
0075 - **Quirk, Blanche L.** (Vo)
0076 - **Quirk, Mae** (Vo)
0077 - **Quirk, Richard** (Tb)
0078 - **Quirk, Rosaleen Lorraine** (Vo)

R

from **Ra,** Sun
to **Ryan,** Thomas

ABBREVIATIONS

Acc	Accordion
Arr	Arrangement
Ba	Banjo
Ce	Cello
Ch	Choirmaster
Cl	Clarinet
Cn	Clarin
Co	Cornet
Db	Double bass
Dr	Drum
Fl	Flute
Gu	Guitar
Ha	Harmonica
Har	Harp
Ho	Horn
Lu	Lute
Ly	Lyrics
Man	Mandolin
Mar	Maracas
Mu	Composer
Ob	Oboe
Or	Organ
Orch	Orchestra
Perc	Percussion
Pn	Piano
Sax	Saxophone
Tb	Trombone
Tp	Trumpet
Tu	Tuba
Uk	Ukelele
Vi	Violin
Vib	Vibraphone
Vl	Viola
Vo	Voice

Once upon a time . . .

0001 - **Ra, Sun** (Pn, Mu, Orch)
0002 - **Raab, Donald** (Cl)
0003 - **Raab, Harold** (Pn)
0004 - **Raab, Joseph** (Vo)
0005 - **Raab, Marian Mary** (Vo)
0006 - **Rabanidav, Hillel** (Vo)
0007 - **Rabatinand, Regina** (Unspecified)
0008 - **Rabay, Arthur** (Unspecified)
0009 - **Rabbage, Louise** (Vo)
0010 - **Rabbin, Harvey** (Vo)
0011 - **Rabbu, Arduino** (Ob)
0012 - **Rabe, Gertrude Catherine** (Vo)
0013 - **Rabel, Rita** (Vo)
0014 - **Raben, Lois Janet** (Vo)
0015 - **Rabin, Irwin** (Vo)
0016 - **Rabin, Judy** (Vo)
0017 - **Rabin, Michael** (Vi)
0018 - **Rabinof, Benno** (Vi)
0019 - **Rabinof, Sylvia** (Pn)
0020 - **Rabinoff, Anastasia** (Vo)
0021 - **Rabinovitch, Clara** (Pn)
0022 - **Rabinovitch, Grace** (Pn)
0023 - **Rabinovitz, Priscilla** (Vo)
0024 - **Rabinowitz, Bessie** (Vo)
0025 - **Rabinowitz, Diana** (Vi)
0026 - **Rabinowitz, Ephraim R.** (Unspecified)
0027 - **Rabinowitz, Lewis** (Unspecified)
0028 - **Rabinowitz, Samuel** (Vi)
0029 - **Rabinowitz, Shirkey** (Pn, Arr)
0030 - **Rabinowitz, Shirley** (Vo)
0031 - **Rabinowitz, Sonia** (Cl)
0032 - **Rabkin, Bernice** (Vi)
0033 - **Rabuglio, Elizabeth** (Vo)
0034 - **Rabushka, Joseph** (Vi)
0035 - **Rachell, James Yank** (Gu, Man)
0036 - **Rachlin, Ezra** (Pn)
0037 - **Rachmaninoff, Sergei Vassilievitch** (Pn, Mu, Orch)
0038 - **Racimo, Francisco** (Vo, Gu)
0039 - **Raciti, Domenica** (Vo)
0040 - **Racusin, Carolyn** (Vo)
0041 - **Radaelli, Giuseppe** (Vo)
0042 - **Radamsky, Sergei** (Vo)
0043 - **Radcliffe, Fred** (Dr)
0044 - **Radeef, Vladimir** (Vo)
0045 - **Radel, Ed** (Sax)
0046 - **Radell, Genevieve** (Vo, Sax)
0047 - **Radell, Harold** (Tp)
0048 - **Rader, Shirley** (Vo)
0049 - **Raderman, Harry** (Sax, Tb)
0050 - **Raderman, Lou** (Vi, Orch)
0051 - **Radford, David Dave** (Ly)
0052 - **Radford, June** (Tb)
0053 - **Radford, Percy E.** (Vo)
0054 - **Radigan, Joseph** (Vo)
0055 - **Radigan, Thomas** (Vo)
0056 - **Radin, Elizabeth** (Unspecified)
0057 - **Radine, Yura** (Vo)
0058 - **Radisch, Edwin I.** (Vo)
0059 - **Radogna, Joseph** (Vi)
0060 - **Radosti, Rose Marie** (Vo)
0061 - **Radus, Harriet** (Pn)
0062 - **Rady, Gertrude** (Ch, Arr)
0063 - **Rady, Simon** (Orch, Vo)
0064 - **Rae, Grace** (Vo)
0065 - **Rae, Helen** (Vo)
0066 - **Rae, Leonore** (Vo)
0067 - **Rae, Toni** (Pn)
0068 - **Raeburn, Albert Boyd** (Sax, Arr, Orch)
0069 - **Raeburn, Burt** (Vo, Pn)
0070 - **Rael, Eduardo** (Vo)
0071 - **Raff, Israel** (Cl)
0072 - **Raffa, Giovanna** (Vo)
0073 - **Raffaele, Frank** (Perc)
0074 - **Raffaeli, Raymond J. "Rivelli"** (Vo)
0075 - **Raffaelli, Julia Martha** (Vo)
0076 - **Raffell, Donald Don** (Sax)
0077 - **Raffell, Rodd** (Orch, Arr)
0078 - **Raffer, Gertrude** (Vo)
0079 - **Rafferty, Costance** (Vo)
0080 - **Rafferty, Rita** (Vi)
0081 - **Rafferty, Ward** (Ce)
0082 - **Raffield, Don** (Unspecified)
0083 - **Rafford, Albert** (Vo)
0084 - **Raft, George** (Unspecified)
0085 - **Rafter, Anne** (Vo)
0086 - **Rafter, Joan Ross** (Ly, Vo)
0087 - **Ragaini, Aurora** (Pn)
0088 - **Ragan, E. Bronson** (Pn, Or)
0089 - **Ragas, Harry** (Mu, Pn)
0090 - **Raginsky, Mischa** (Orch)
0091 - **Ragland, Gwendolyn** (Db)
0092 - **Raglin, Alvin Junior** (Db)
0093 - **Ragni, Domenico** (Vo)
0094 - **Rago, Jenny** (Vo)
0095 - **Ragon, Ike** (Tp Arr, Vo, Orch)
0096 - **Ragone, Marie** (Vo)
0097 - **Ragonese, Donald "Don Rodney"** (Mu, Gu, Vo)
0098 - **Ragots, Marty** (Dr)
0099 - **Ragsdale, Phil** (Unspecified)
0100 - **Ragsdale, Wesley** (Pn)
0101 - **Ragusa, Anita** (Vo)
0102 - **Ragusa, Charles** (Pn)
0103 - **Ragusa, Jenny** (Vo)
0104 - **Rahbek-Smith, C.** (Vo)

Once upon a time . . .

0105 - **Rahe, John A.** (Vo)
0106 - **Rahier, Albert** (Vi)
0107 - **Rahmer, Faith** (Vo)
0108 - **Rahn, Mauriel** (Vo)
0109 - **Raible, William** (Vo)
0110 - **Raidich, Hubert** (Vo)
0111 - **Raimond, Danny** (Db, Vo, Mu)
0112 - **Raimondo, Josephine** (Vo)
0113 - **Raimondo, Louis** (Vo)
0114 - **Raimondo, Pat** (Vo)
0115 - **Rain, Edith** (Vi)
0116 - **Raines, Chick** (Orch)
0117 - **Raines, Phil** (Basoon)
0118 - **Rainey, Pat** (Vo)
0119 - **Rainey, Robert A.** (Vo)
0120 - **Rainford, Claire** (Vi)
0121 - **Rainger, Ralph** (Mu, Pn, Ly)
0122 - **Rainier, Buck** (Sax)
0123 - **Rains, Claude** (Orch)
0124 - **Rains, Gray** (Orch, Arr)
0125 - **Rains, William** (Vo)
0126 - **Rainwater, Arthur "Artie Waters"** (Vo)
0127 - **Raisa, Rosa** (Vo)
0128 - **Raisen, Beneamino** (Vo)
0129 - **Raitt, John** (Vo, Pn)
0130 - **Raitzen, Florencia** (Pn)
0131 - **Rakacky, Marilyn** (Vo)
0132 - **Rakoff, Saul** (Pn)
0133 - **Rakowska, Elena** (Vo)
0134 - **Raksin, David** (Pn, Mu, Arr)
0135 - **Raksin, Ruby** (Ly)
0136 - **Raleigh, Alice** (Vo)
0137 - **Raley, Leo** (Gu, Man)
0138 - **Raley, Randell** (Gu)
0139 - **Ralf, Torsten** (Vo)
0140 - **Rallis, Basil** (Vo)
0141 - **Rallis, John** (Gu, Ba)
0142 - **Ralph, Jesse** (Tb)
0143 - **Ralph, Johhny** (Vo, Orch)
0144 - **Ralph, Nellie** (Ce)
0145 - **Ralph, Susan Shirley** (Vo)
0146 - **Ralph, Ted** (Tb, Arr)
0147 - **Ralph, Vera** (Vo)
0148 - **Ralph, Wynne** (Vo)
0149 - **Ralston, Arthur J. Art** (Cl, Sax)
0150 - **Ralston, Donald** (Tb)
0151 - **Ralston, Myrtle** (Pn)
0152 - **Ralston, Neva A.** (Vo)
0153 - **Ralston, Rebecca** (Pn)
0154 - **Ralton, Bert** (Sax)
0155 - **Ram, Buck**
(Orch, Arr, Mu, Vo, Cl Sax, Pn)
0156 - **Rama, Anna Marie** (Vo)
0157 - **Ramano, Josephine** (Pn)
0158 - **Ramanoff, Shivra** (Vo)
0159 - **Ramberg, Eivind G. F.** (Vo)
0160 - **Ramey, Ben** (Vo)
0161 - **Ramey, Eugene Glasco** (Db)
0162 - **Ramey, Hurley** (Gu)
0163 - **Ramirez, Carlos** (Vo)
0164 - **Ramirez, Raquel** (Vo)
0165 - **Ramirez, Roger Ram** (Pn, Or, Mu, Orch)
0166 - **Ramon, Frank** (Pn, Orch, Acc)
0167 - **Ramondino, Elvira** (Vo)
0168 - **Ramos, Ana E.** (Vo)
0169 - **Ramos, Arthur** (Vo)
0170 - **Ramos, Bobby** (Vo, Orch)
0171 - **Ramos, Francisco** (Vo)
0172 - **Ramos, Hector Ralph Ray**
(Unspecified)
0173 - **Ramos, Hilda** (Orch)
0174 - **Ramos, Ramon** (Orch)
0175 - **Ramoska, Biruta** (Vo)
0176 - **Ramsay, Packer** (Vo)
0177 - **Ramsay, Samuel** (Vo)
0178 - **Ramsey, Al** (Tp)
0179 - **Ramsey, Dorothy** (Vo)
0180 - **Ramsey, Enid** (Pn)
0181 - **Ramsey, Henry** (Vo)
0182 - **Ramsey, Lloyd** (Vo)
0183 - **Ramsey, Mary Lou** (Vo)
0184 - **Ramsey, Packer** (Vo, Orch)
0185 - **Ramsey, Vaughan** (Pn, Or, Ch)
0186 - **Ramsey, Willam Morgan** (Vo, Ly)
0187 - **Ramson, Llewelyn** (Vo)
0188 - **Ramstein, Therese** (Vi)
0189 - **Ranch, Adelaide** (Ce)
0190 - **Ranch, Harry** (Orch)
0191 - **Rancourt, Juler** (Vo)
0192 - **Rand, Judson W.** (Vo, Ch)
0193 - **Rand, Lionel** (Pn, Orch)
0194 - **Rand, Odell** (Cl)
0195 - **Rand, Phyllis** (Vo)
0196 - **Rand, Samuel** (Vi)
0197 - **Randall, Arthur Art** (Orch)
0198 - **Randall, Bonnie** (Vo)
0199 - **Randall, Clifton** (Vo)
0200 - **Randall, Drusilla** (Vi)
0201 - **Randall, George** (Vo)
0202 - **Randall, Jack** (Vo)
0203 - **Randall, Joyce** (Vo)
0204 - **Randall, Neal** (Vo)
0205 - **Randall, Raymond W.** (Pn, Or)
0206 - **Randall, Ruth** (Vo)
0207 - **Randall, Sharon** (Vo)
0208 - **Randall, Shirley** (Vo)

Once upon a time . . .

0209 - **Randall, Teresa "Stich"** (Vo)
0210 - **Randall, Waldo** (Vl)
0211 - **Randall, William** (Sax)
0212 - **Randall, Willie** (Vo)
0213 - **Randazzo, Anthony** (Vo)
0214 - **Randazzo, Teddy** (Vo)
0215 - **Randegger, Galdo Aldo** (Pn)
0216 - **Randel, Charlie** (Orch)
0217 - **Randel, Eleanor** (Vi)
0218 - **Randell, Peter** (Vo)
0219 - **Rander, William** (Vo)
0220 - **Randmetz, Ted** (Acc)
0221 - **Rando, Arthur Doc** (Sax, Cl)
0222 - **Rando, Donald Don** (Sax)
0223 - **Rando, Joseph John** (Unspecified)
0224 - **Randol, George** (Vo)
0225 - **Randolph, Amanda** (Vo)
0226 - **Randolph, Edmond** (Vo)
0227 - **Ranellone, Joseph A. Red** (Unspecified)
0228 - **Raneri, Arlene** (Vo)
0229 - **Raney, Carolyn** (Vo)
0230 - **Raney, James Elbert Jimmy** (Gu)
0231 - **Raney, Miriam** (Vo)
0232 - **Raney, Wayne** (Mu)
0233 - **Range, Robert** (Tb)
0234 - **Rangel, Donald Don** (Vo, Ch)
0235 - **Rangel, Frances** (Pn)
0236 - **Rani, Mona** (Orch)
0237 - **Ranier, Tom** (Pn)
0238 - **Ranieri, Lydia** (Pn)
0239 - **Ranieri, Paul** (Vo)
0240 - **Ranieri, Saverio** (Vo)
0241 - **Rank, Bill** (Tb, Tp)
0242 - **Rankel, Jeannette J.** (Vo)
0243 - **Rankel, Mario** (Vo)
0244 - **Rankin, Catherine M.** (Unspecified)
0245 - **Rankin, James** (Vo)
0246 - **Rankin, Jean** (Orch)
0247 - **Rankin, Jones** (Vo)
0248 - **Rankin, Joseph** (Xylophone)
0249 - **Rankin, Joy** (Mu)
0250 - **Rankin, Neil** (Vo)
0251 - **Rann, Joe** (Pn)
0252 - **Rannbury, Ann L.** (Vo)
0253 - **Ranno, Elizabeth** (Vo)
0254 - **Rannow, Betty** (Vo)
0255 - **Ransom, Eddie** (Sax)
0256 - **Ransom, Ernie "Skeets"** (Gu, Vo)
0257 - **Ransome, Edward Ed** (Pn)
0258 - **Ranson, Daniel** (Vo)
0259 - **Rantsch, Dorothy** (Vo)
0260 - **Rantsch, Harry** (Tp, Co, Cl)
0261 - **Ranung, Helen** (Pn)
0262 - **Ranzow, Maria** (Vo)
0263 - **Rapee, Erno** (Arr, Pn, Mu, Orch)
0264 - **Rapfogel, Mortimer** (Fl)
0265 - **Raphael, Lenore** (Pn)
0266 - **Raphael, Sidney** (Pn)
0267 - **Rapisarda, Carmela A.** (Vo)
0268 - **Rapiti, Leo** (Pn)
0269 - **Rapollo, Leon** (Cl)
0270 - **Rapoport, Anatol** (Pn)
0271 - **Papoport, Eda** (Vi)
0272 - **Rapoport, Ruth** (Mu)
0273 - **Rapp, Gilbert** (Tp)
0274 - **Rapp, Lop** (Cl, Sax, Vo)
0275 - **Rappaport, Barney "Barney Rapp"** (Orch)
0276 - **Rappaport, Hubert** (Vo)
0277 - **Rappaport, Jerome** (Pn)
0278 - **Rappaport, Phyllis** (Vi)
0279 - **Rappold, Marie** (Vo)
0280 - **Rapport, Myron** (Orch, Arr)
0281 - **Rapps, Gloria** (Pn)
0282 - **Rasan, Dot** (Vi)
0283 - **Rasby, Evelyn** (Pn)
0284 - **Rascher, Sigurd M.** (Sax)
0285 - **Raschke, Joan** (Vo)
0286 - **Rasely, George** (Vo)
0287 - **Rasetta, Mary** (Vo)
0288 - **Rasey, Adele** (Vo)
0289 - **Rasey, Van** (Tp)
0290 - **Rasheed, Haleen** (Tb)
0291 - **Raskin, Albert** (Cl)
0292 - **Raskin, Harry** (Unspecified)
0293 - **Raskin, Milt** (Pn)
0294 - **Raskin, Raymond** (Vo)
0295 - **Raskin, William** (Ly)
0296 - **Rasmussen, Audrey** (Vo)
0297 - **Rasmussen, Douglas Manford** (French Horn)
0298 - **Rasmussen, Ella** (Vi)
0299 - **Raspberry, Raymond** (Pn)
0300 - **Rassieur, Jeanne** (Vo)
0301 - **Rasulo, Salvatore** (Unspecified)
0302 - **Rates, Sam** (Vi)
0303 - **Ratcliffe, Dennis** (Tp)
0304 - **Rath, Alfred E.** (Vo)
0305 - **Rathaus, Karol** (Pn, Mu)
0306 - **Rathenberg, Muriel** (Har)
0307 - **Rathbone, Anne** (Vo)
0308 - **Rathbone, Nina** (Vo)
0309 - **Rathbone, Perry** (Vo)
0310 - **Rathbun, Florence** (Vo)
0311 - **Rathburn, Gloria Verne** (Vo)
0312 - **Rathburn, Lloyd** (Cl, Fl)

Once upon a time . . .

0313 - **Rathburn, Ruth** (Vo)
0314 - **Rathy, Teresa Helena** (Vo)
0315 - **Ratliffe, Fred** (Vo)
0316 - **Ratner, George** (Cl)
0317 - **Ratner, Robert** (Pn)
0318 - **Ratner, Sherry** (Pn)
0319 - **Ratner, Theodore Theo** (Vi, Vl)
0320 - **Rattner, David** (Ho, Bassoon, Orch)
0321 - **Rattiner, Angie** (Tp)
0322 - **Ratunno, Vivian** (Vo)
0323 - **Ratzer, Margaret** (Vo, Unspecified)
0324 - **Raubitschek, Rudolph** (Vo)
0325 - **Rauch, Adele** (Vo)
0326 - **Rauch, Billy** (Tb)
0327 - **Raudenbush, George King** (Orch)
0328 - **Raugalas, Francis A.** (Vo)
0329 - **Raumann, Judith** (Vo)
0330 - **Rausch, Doris** (Vo)
0331 - **Rausch, Robert R.** (Vo)
0332 - **Rausch, William** (Tb)
0333 - **Rautens, Eric** (Vo)
0334 - **Rauth, Edgar** (Unspecified)
0335 - **Ravazza, Carl "Carl Ravell"** (Vo, Vi, Orch)
0336 - **Ravegnani, Attilia** (Vo)
0337 - **Ravel, Arthur** (Orch, Vi)
0338 - **Ravel, Don** (Orch)
0339 - **Ravel, Lois** (Vo)
0340 - **Ravel, Paul** (Vo, Ch)
0341 - **Raven, Allen B.** (Cl, Ce)
0342 - **Ravencroft, John** (Sax, Cl)
0343 - **Ravenne, Hubert** (Orch)
0344 - **Ravern, Agnes** (Vo)
0345 - **Ravinsky, Anton** (Pn)
0346 - **Ravon, Darnell** (Ly, Vo)
0347 - **Rawles, Zelma** (Pn)
0348 - **Rawlings, Sonny** (Sax)
0349 - **Rawlins, Clarita** (Vo)
0350 - **Rawlins, Helen Veronica** (Vo)
0351 - **Rawlins, Marjorie** (Pn)
0352 - **Rawlins, Robert** (Vo)
0353 - **Rawls, Orcelious** (Vo)
0354 - **Ray, Alvin** (Pn, Or)
0355 - **Ray, Allen** (Vo)
0356 - **Ray, Anne S.** (Vo)
0357 - **Ray, Arthur C.** (Pn, Or)
0358 - **Ray, Bert** (Dr)
0359 - **Ray, Carline** (Gu, Db, Pn, Mu, Vo)
0360 - **Ray, Dorothy Ann** (Vo, Pn)
0361 - **Ray, Floyd** (Orch, Sax, Db, Arr, Mu, Pn)
0362 - **Ray, Harvey** (Vo)
0363 - **Ray, Irma** (Vo)
0364 - **Ray, Jimmy** (Orch)
0365 - **Ray, Joseph William** (Vo)
0366 - **Ray, Leah** (Vo)
0367 - **Ray, Maria** (Pn)
0368 - **Ray, Mildred** (Vo, Ch)
0369 - **Ray, Miriam** (Vo)
0370 - **Ray, Nadine** (Vo)
0371 - **Ray, Pauline** (Vo)
0372 - **Ray, Robert** (Unspecified)
0373 - **Ray, Shirley** (Vo)
0374 - **Ray, Willie** (Vo)
0375 - **Rayburn, Burt** (Vo)
0376 - **Raye, Don** (Vo, Orch, Mu, Ly)
0377 - **Raye, Jan** (Vo)
0378 - **Raye, June** (Vo)
0379 - **Raye, Martha** (Vo)
0380 - **Rayfols, Ray** (Orch)
0381 - **Rayman, Morris** (Db)
0382 - **Raymer, Ruth** (Dr)
0383 - **Raymon, Mila** (Vi)
0384 - **Raymond, Allen** (Vo)
0385 - **Raymond, Beatrice** (Vi)
0386 - **Raymond, David** (Tp)
0387 - **Raymond, Dick** (Orch)
0388 - **Raymond, Don** (Vo)
0389 - **Raymond, Fun** (Gu, Ba)
0390 - **Raymond, Harold** (Sax)
0391 - **Raymond, Harold** (Vo)
0392 - **Raymond, Henry** (Cl)
0393 - **Raymond, Irving** (Vi)
0394 - **Raymond, Joe** (Vi)
0395 - **Raymond, Lawrence** (Vo)
0396 - **Raymond, Michael** (Vo)
0397 - **Raymond, Nicki** (Orch)
0398 - **Raymond, Norma** (Vo)
0399 - **Raymond, Perkins** (Vo)
0400 - **Raymond, Phyllis** (Pn)
0401 - **Raymond, Richard** (Tp)
0402 - **Raymond, Richard** (Vo)
0403 - **Raymond, Ronnie** (Vo)
0404 - **Raymond, Rose** (Pn)
0405 - **Raymond, Roy** (Vo)
0406 - **Raymond, Theodore** (Vo)
0407 - **Raymondi, Lillian** (Vo)
0408 - **Rayner, Betty** (Unspecified)
0409 - **Rayner, Joan** (Unspecified)
0410 - **Rayner, Sydney** (Vo)
0411 - **Raynor, Alice** (Vo)
0412 - **Raynor, Charles Gilbert** (Vo)
0413 - **Raynor, Harold** (Vo)
0414 - **Raynor, Lowell** (Unspecified)
0415 - **Raynor, Robert A.** (Or)
0416 - **Razafinkeriefo, Andreamanantea Paul "Andy Razaf"** (Orch, Ly)
0417 - **Raze, Louis** (Vo)

Once upon a time . . .

0418 - **Re, Albert** (Pn)
0419 - **Re, Nancy Anne** (Vo)
0420 - **Re, Payson** (Orch)
0421 - **Re, Peter** (Pn)
0422 - **Rea, Alice Jeanne** (Vo)
0423 - **Rea, Dorothy** (Vo)
0424 - **Reaburn, Burt** (Vo)
0425 - **Reach, Max** (Dr)
0426 - **Read, Bert** (Pn)
0427 - **Read, Charles** (Orch)
0428 - **Read, Gardner** (Mu)
0429 - **Read, Jack** (Tb)
0430 - **Read, Jeanne** (Vo)
0431 - **Read, Kemp** (Orch)
0432 - **Read, Neal** (Tb)
0433 - **Read, Susan** (Vo)
0434 - **Reade, Janet** (Vo)
0435 - **Reader, Charles** (Orch)
0436 - **Reader, Merran** (Vo)
0437 - **Reades, Paula** (Vo)
0438 - **Readyoff, Daniel Thomas** (Vo)
0439 - **Reagan, Louise** (Vo)
0440 - **Reale, Maria** (Pn)
0441 - **Reardon, Casper** (Vo, Har)
0442 - **Reardon, Elizabeth Ann** (Vo)
0443 - **Reardon, James** (Vo)
0444 - **Reardon, Catherine** (Vi, Vo)
0445 - **Reardon, Patricia** (Vo)
0446 - **Reaser, Bernice** (Pn)
0447 - **Reaves, Juanita** (Pn)
0448 - **Reavis, Hattie King** (Vo)
0449 - **Rebby, Rosita** (Vo)
0450 - **Rebecca, Charles** (Mu, Ly)
0451 - **Rebecca, Daniel** (Mu, Ly)
0452 - **Rebeil, Margot** (Vo)
0453 - **Rebeka, Lorraine E.** (Vo)
0454 - **Reber, Herman** (Or)
0455 - **Rebito, Gaspare** (Tp)
0456 - **Rebman, Victor L.** (Orch)
0457 - **Rebner, Wolfgang** (Pn)
0458 - **Rebold, Elizabeth** (Pn)
0459 - **Rebold, Henry** (Vo)
0460 - **Rebonson, Fred** (Tb)
0461 - **Rebucci, Paul** (Orch)
0462 - **Rebuglio, Elizabeth** (Vo)
0463 - **Recalde, Ramon** (Vo)
0464 - **Recca, Suzanne** (Vo)
0465 - **Rechlin, Edward** (Pn, Or)
0466 - **Recker, Gary** (Vo)
0467 - **Reckholder, Bonnie M.** (Vo
0468 - **Reckling, France Kraft** (Pn, Mu)
0469 - **Reckmeyer, Richard** (Vo)
0470 - **Rector, Carol Emily "Skitch"** (Vo)
0471 - **Red, Nicholas** (Orch)
0472 - **Red, Speckled** (Pn)
0473 - **Red, Tampa** (Gu, Vo)
0474 - **Reda, Jimmy** (Gu)
0475 - **Redanz, Ruth Naomi** (Vo)
0476 - **Redcross, Robert** (Dr)
0477 - **Redd, Alton** (Dr)
0478 - **Redd, Clarence Gene** (Tp)
0479 - **Redd, Elvira Vi** (Sax, Vo)
0480 - **Redd, Freddie** (Pn)
0481 - **Redd, Gene** (Tp)
0482 - **Redd, Irene** (Pn)
0483 - **Redd, Lydia McClane** (Vo)
0484 - **Redd, Wesley Jr.** (Pn)
0485 - **Reddick, William J.** (Mu, Pn, Orch)
0486 - **Redding, George** (Vo, Pn)
0487 - **Redding, Yvonne** (Pn)
0487 - **Reddy, Dorothy** (Vo)
0489 - **Reddy, Gerald** (Vo)
0490 - **Redefer, Janet** (Unspecified)
0491 - **Redel, Emma** (Vo)
0492 - **Redeman, Lou** (Vi)
0493 - **Reder, Arthur** (Vo)
0494 - **Reder, Helen** (Vo)
0495 - **Redfield, Billy** (Vo)
0496 - **Redfield, Catherine** (Vo)
0497 - **Redfield, Irene** (Vo)
0498 - **Redhead, Barbara** (Cl)
0499 - **Redman, Donald Matthew Don** (Orch, Arr, Cl, Mu, Tp, Tb, Vo)
0500 - **Redman, Helen** (Vo)
0501 - **Redmond, Arlo** (Vo)
0502 - **Redmond, Jane** (Vo)
0503 - **Redmond, John** (Vo, Mu, Ly)
0504 - **Redmond, Pat** (Vo)
0505 - **Redmond, Ralph** (Orch)
0506 - **Redmond, Richard** (Vo)
0507 - **Redmond, Una** (Pn)
0508 - **Redner, Florence** (Vo)
0509 - **Redner, Rose** (Vo)
0510 - **Redskins, Devoe** (Orch)
0511 - **Redvanly, Marilyn** (Vo)
0512 - **Redwine, Blanche "Babs"** (Vo)
0513 - **Reece, Kathryn** (Vo)
0514 - **Reece, Olive** (Vo)
0515 - **Reece, Roland** (Vo)
0516 - **Reed, Albert** (Vo)
0517 - **Reed, Anita** (Gu, Ba, Vo)
0518 - **Reed, Ann May** (Vo)
0519 - **Reed, Blind Alfred** (Vo, Acc, Mu)
0520 - **Reed, Bob** (Vo)
0521 - **Reed, Charles** (Sax)
0522 - **Reed, Clinton** (Pn, Or)

Once upon a time . . .

0523 - **Reed, David** (Vo)
0524 - **Reed, David Dave** (Ly, Vo, Mu)
0525 - **Reed, Diane** (Vo)
0526 - **Reed, Dock** (Vo)
0527 - **Reed, Donald V.** (Vo)
0528 - **Reed, Doris** (Vo)
0529 - **Reed, Eleanor** (Vo)
0530 - **Reed, Ezra** (Unspecified)
0531 - **Reed, Frank** (Vo)
0532 - **Reed, George** (Dr)
0533 - **Reed, Hettie** (Vo)
0534 - **Reed, Jerry** (Vo)
0535 - **Reed, John T.** (Vo)
0536 - **Reed, John S.** (Ly)
0537 - **Reed, Johnny** (Db)
0538 - **Reed, Julia** (Vo)
0539 - **Reed, Kay** (Pn, Or)
0540 - **Reed, Leo** (Vo)
0541 - **Reed, Madeline** (Vo)
0542 - **Reed, Maxine** (Vo)
0543 - **Reed, Melvin Hugh** (Vo)
0544 - **Reed, Merwin** (Vo)
0545 - **Reed, Nancy** (Vo)
0546 - **Reed, Napoleon** (Vo)
0547 - **Reed, Orville** (Gu, Vo)
0548 - **Reed, Paul** (Vo)
0549 - **Reed, Penny** (Vo)
0550 - **Reed, Raymond A.** (Mu)
0551 - **Reed, Reginald B.** (Vo)
0552 - **Reed, Rose** (Vo)
0553 - **Reed, Ruth** (Pn)
0554 - **Reed, Ruthanne** (Vo)
0555 - **Reed, Susan Catherine** (Vo, Har)
0556 - **Reed, Susie** (Vo)
0557 - **Reed, Tessie** (Vo)
0558 - **Reed, Tommy** (Sax)
0559 - **Reed, Winnie** (Vo)
0560 - **Reedy, Jack "Smyth County"** (Gu, Ba)
0561 - **Reedy, Weldom** (Gu, Ba)
0562 - **Reep, Costance M.** (Vo)
0563 - **Reep, Phil** (Vo)
0564 - **Rees, Adele** (Vo)
0565 - **Rees, Anna S.** (Vo)
0566 - **Rees, Arnold Rhoda** (Vo)
0567 - **Rees, Gwyn** (Vo)
0568 - **Rees, Harris Linton** (Vo)
0569 - **Rees, Jackie** (Vo)
0570 - **Rees, Milton** (Vo)
0571 - **Rees, Rhoda** (Vo)
0572 - **Reese, Claude** (Vo)
0573 - **Reese, Cully** (Pn)
0574 - **Reese, Dock** (Vo)
0575 - **Reese, Fleming** (Gu)
0576 - **Reese, Florence** (Vo)
0577 - **Reese, Gail** (Vo)
0578 - **Reese, Ginny** (Vo)
0579 - **Reese, Happy** (Dr)
0580 - **Reese, James** (Orch)
0581 - **Reese, Jackie** (Vo)
0582 - **Reese, Larry** (Orch)
0583 - **Reese, Lee** (Mu)
0584 - **Reese, Lilyan** (Vo)
0585 - **Reese, Lizette Woodworth** (Ly)
0586 - **Reese, Marilyn** (Unspecified)
0587 - **Reese, Nancy** (Vo)
0588 - **Reese, Nathaniel H. Nat** (Gu)
0589 - **Reese, Rostelle** (Tp)
0590 - **Reese, William** (Vo, Orch)
0591 - **Reeve, Phil** (Gu)
0592 - **Reeves, Arthur** (Pn)
0593 - **Reeves, George** (Dr)
0594 - **Reeves, George** (Pn)
0595 - **Reeves, Goebel Leon "George Riley"** (Vo, Gu, Pn, Tp, Acc, Mu)
0596 - **Reeves, Halsey** (Vo)
0597 - **Reeves, Hope M.** (Vo)
0598 - **Reeves, John** (Tb)
0599 - **Reeves, John** (Vi)
0600 - **Reeves, Mary E.** (Vo)
0601 - **Reeves, Olga** (Vo)
0602 - **Reeves, Reuben Red** (Tp, Orch)
0603 - **Reeves, Richard** (Vo)
0604 - **Reeves, Richard W.** (Fl)
0605 - **Reeves, Talcott** (Gu, Ba)
0606 - **Reeves, Wilmus** (Pn)
0607 - **Reeves-Smith, H.** (Vo)
0608 - **Reevis, Dorothy** (Vo)
0609 - **Reevy, Jim** (Tb)
0610 - **Reevy, Jules** (Tb)
0611 - **Regal, Eleanor** (Vo)
0612 - **Regan, Dorothea** (Vo)
0613 - **Regan, Fay** (Unspecified)
0614 - **Regan, Joseph** (Vo)
0615 - **Regan, Phil** (Vo, Orch)
0616 - **Regan, Walter** (Vo)
0617 - **Regas, Belle** (Vo)
0618 - **Regeczy, Yvonne** (Vo)
0619 - **Regen, Gladys** (Unspecified)
0620 - **Regensburg, Charles P.** (Vi)
0621 - **Regezy, Marie** (Vo)
0622 - **Reggiani, Hilde** (Vo)
0623 - **Reggio, Carmen** (Vo)
0624 - **Rego, Joseph** (Tb)
0625 - **Regov, Samuel "Reegee"** (Tb)
0626 - **Regules, Marisa**(Pn)
0627 - **Rehak, Frank** (Tb)

Once upon a time . . .

0628 - **Rehak, Theresa Louise Terry** (Vo)
0629 - **Rehberg, Lillian** (Ce, Vi)
0630 - **Reher, Kurt** (Vi)
0631 - **Rehm, John** (Vo)
0632 - **Rehn, Dorothy** (Vo)
0633 - **Rehnborg, Anne B.** (Tp)
0634 - **Reibold, Henry** (Vo)
0635 - **Reibstein, Daniel M.** (Unspecified)
0636 - **Reich, Albert M.** (Vo)
0637 - **Reich, Howard** (Vo)
0638 - **Reich, Louis** (Pn, Acc)
0639 - **Reich, Steve Michael** (Mu)
0640 - **Reich, Theodore** (Unspecified)
0641 - **Reichard, Marie** (Vo)
0642 - **Reichardt, Bertha** (Vo)
0643 - **Reichart, Richard** (Vo)
0644 - **Reichel, Lucille** (Unspecified)
0645 - **Reichelt, Helen** (Vo)
0646 - **Reichenbach, Sue** (Vo)
0647 - **Reichenthal, Ralph "Rainger"** (Pn, Mu, Ly, Orch)
0648 - **Reicher, Muriel** (Vi)
0649 - **Reichert, Louise** (Vo)
0650 - **Reichert, Marjorie J.** (Vo)
0651 - **Reichling, James T.** (Vo, Sax)
0652 - **Reichman, Joe** (Pn, Orch)
0653 - **Reichner, Bickley** (Mu)
0654 - **Reicker, Vera** (Vl, Vi)
0655 - **Reid, Billy** (Ly)
0656 - **Reid, Daniel** (Arr, Mu)
0657 - **Reid, Donald "Dapper"** (Vo)
0658 - **Reid, Donald David** (Mu, Ly)
0659 - **Reid, Dorothy** (Vo)
0660 - **Reid, Edwin** (Vo)
0661 - **Reid, Eggie** (Pn)
0662 - **Reid, Evelyn** (Vo)
0663 - **Reid, Florence** (Vo)
0664 - **Reid, Helen** (Vo)
0665 - **Reid, Irene** (Vo)
0666 - **Reid, Irving** (Vo)
0667 - **Reid, Jack** (Vo)
0668 - **Reid, James** (Vo)
0669 - **Reid, Julia** (Vo)
0670 - **Reid, Lesley** (Vo)
0671 - **Reid, Lynn** (Tb)
0672 - **Reid, Marjorie** (Vo, Pn)
0673 - **Reid, Martha** (Vo)
0674 - **Reid, Mary Petri** (Unspecified)
0675 - **Reid, Morty** (Orch)
0676 - **Reid, Napoleon** (Vo)
0677 - **Reid, Neil** (Tb)
0678 - **Reid, Pearl** (Vo)
0679 - **Reid, Raymond** (Vo)
0680 - **Reid, Reidy** (Mu, Ly)
0681 - **Reid, Robert H.** (Pn, Or)
0682 - **Reid, Robert "Skeets"** (Tp)
0683 - **Reid, Tessie** (Vo)
0684 - **Reid, William** (Vo)
0685 - **Reide, Evelyn** (Vo)
0686 - **Reider, Sylvia** (Vo)
0687 - **Reiderich, James** (Tp)
0688 - **Reif, Paul** (Mu, Vi)
0689 - **Reifer, David** (Vo)
0690 - **Reiff, Ellen** (Vo)
0691 - **Reiff, John** (Vo)
0692 - **Reiffel, Jane** (Vo)
0693 - **Reiford, Mary** (Vo)
0694 - **Reigle, Helen** (Vo)
0695 - **Reiken, Danny** (Vo, Cl)
0696 - **Reiken, Elliot** (Vo, Tp)
0697 - **Reilert, Blanche** (Orch)
0698 - **Reilich, Joseph** (Vi)
0699 - **Rell, Robert** (Cl)
0700 - **Reilling, Eileen Mary "Irish"** (Vo)
0701 - **Reilly, Betty** (Vo)
0702 - **Reilly, Ed** (Fl)
0703 - **Reilly, Frances** (Vo, Pn)
0704 - **Reilly, Francis** (Unspecified)
0705 - **Reilly, Grace** (Vo)
0706 - **Reilly, James** (Vo)
0707 - **Reilly, Joan** (Vo)
0708 - **Reilly, Joan Mary** (Vo)
0709 - **Reilly, John** (Pn)
0710 - **Reilly, Katherine** (Vo)
0711 - **Reilly, Katherine Patricia** (Vo)
0712 - **Reilly, Marie** (Vo)
0713 - **Reilly, Myles** (Vo)
0714 - **Reilly, Patricia** (Vo)
0715 - **Reilly, Peter** (Vo)
0716 - **Reilly, Ray** (Vo, Orch)
0717 - **Reilly, Robert** (Vo)
0718 - **Reilly, Virginia** (Vo)
0719 - **Reim, Caroline** (Vo)
0720 - **Reim, Edwin John** (Unspecified)
0721 - **Reim, Vivien** (Unspecified)
0722 - **Reimer, Gloria** (Vo)
0723 - **Reimers, Paul** (Vo)
0724 - **Reimers, William A.** (Vo)
0725 - **Reinartz, Fred** (Vo)
0726 - **Reinecke, Madaline** (Vo)
0727 - **Reiner, Sam** (Ce)
0728 - **Reiners, Albert W.** (Vo)
0729 - **Reinertsen, Rolf** (Pn, Or)
0730 - **Reines, Abraham** (Bassoon)
0731 - **Reines, Joan** (Vo)
0732 - **Reinhard, Jenette Carylene** (Vo)

Once upon a time . . .

0733 - **Reinhardt, Bill** (Cl, Orch)
0734 - **Reinhardt, Caroline** (Vo)
0735 - **Reinhardt, Gertrude** (Unspecified)
0736 - **Reinhardt, Jean "Django"** (Gu, Pn, Mu)
0737 - **Reinhart, "Little Ryan"** (Vo)
0738 - **Reinhartz, Fred** (Vo)
0739 - **Reinholdt, Edgar** (Vl)
0740 - **Reino, Frank** (Gu, Ba)
0741 - **Reinshagen, Herman** (Vi)
0742 - **Reis, Adelaide** (Vo)
0743 - **Reis, Happy** (Dr)
0744 - **Reis, Irving** (Orch, Arr)
0745 - **Reis, Leo** (Vo)
0746 - **Reis, Payson** (Orch)
0747 - **Reisberg, Frieda** (Vi)
0748 - **Reisch, Carolyn** (Vo)
0749 - **Reisch, Marlene** (Cl)
0750 - **Reisch, Robert E.** (Vo)
0751 - **Reisenberg, Nadia** (Pn)
0752 - **Reiser, Al** (Pn, Orch)
0753 - **Reiser, Alois** (Mu, Ce)
0754 - **Reiser, Lee** (Pn, Orch)
0755 - **Reiser, Violet** (Pn)
0756 - **Reisert, Margaret** (Vo)
0757 - **Reisiger, Robert** (Tb)
0758 - **Reisler, Jerome** (Vi, Tb)
0759 - **Reisman, Edmund Leo** (Vo, Orch)
0760 - **Reisman, Joe** (Arr, Orch)
0761 - **Reiss, Albert** (Vo)
0762 - **Reiss, Bernard** (Vo)
0763 - **Reiter, Fay** (Vo)
0764 - **Reiter, Katherine** (Vi, Orch)
0765 - **Reiter, Suzanne** (Vo)
0766 - **Reith, Bert** (Orch)
0767 - **Reithmeyer, Helen** (Pn)
0768 - **Reitmeier, George T. "Ritt"** (Vo)
0769 - **Reitz, Billy** (Vo)
0770 - **Reizen, Celine** (Vo)
0771 - **Rejto, Gabor** (Ce)
0772 - **Relano, Anna Maria** (Vo)
0773 - **Relihan, Dorothy** (Vo)
0774 - **Rella, Torine** (Vo)
0775 - **Rem, Buck** (Mu, Ly)
0776 - **Remele, Kermit** (Vo)
0777 - **Remeley, Charles** (Sax)
0778 - **Remington, Cora** (Vo)
0779 - **Remington, Janet** (Vo)
0780 - **Remis, Donald** (Vo)
0781 - **Remlein, Alfred** (Vo)
0782 - **Remley, Frank** (Gu)
0783 - **Remley, K. Boyd** (Vo, Ch)
0784 - **Remling, Helen Marjorie** (Vo)
0785 - **Remo, Kenny** (Vo)
0786 - **Remsen, Alice** (Mu, Ly)
0787 - **Remsen, Alma Cogswell** (Vo)
0788 - **Remsen, Burt** (Vo)
0789 - **Remsen, Elsie** (Vo)
0790 - **Remsen, Joan** (Vo)
0791 - **Remsky, Loretta** (Vo)
0792 - **Remson, Annette** (Ce)
0793 - **Rena, Henry Kid** (Tp)
0794 - **Rena, Joe** (Dr)
0795 - **Renak, Ardeth Joan Art** (Vo)
0796 - **Renan, Emil** (Vo)
0797 - **Renard, Adele** (Vo)
0798 - **Renard, Alex** Tp)
0799 - **Renard, Jacques** (Vi, Ce, Orch)
0800 - **Renard, Rosita** (Pn)
0801 - **Renardy, Ossy** (Vi)
0802 - **Renaud, Henri** (Pn)
0803 - **Renaud, Rita** (Vo)
0804 - **Renay, Renee** (Vo)
0805 - **Renberg, Lillian** (Ce)
0806 - **Renda, Jennie** (Vo)
0807 - **Renda, Rose** (Vo)
0808 - **Rendell, Miriam** (Vo)
0809 - **Render, Berenice** (Vi)
0810 - **Rendigs, Charles** (Vo)
0811 - **Rendtler, Bertha** (Vo)
0812 - **Rendwick, Ella** (Vo)
0813 - **René, Henry** (Orch)
0814 - **René, Leon** (Orch, Mu, Arr)
0815 - **René, Otis** (Mu)
0816 - **Renee, Joyce** (Vi)
0817 - **Renella, Angeline** (Vo)
0818 - **Renina, Dagmara** (Vo)
0819 - **Renisk, Regina** (Vo)
0820 - **Renken, Fred** (Co)
0821 - **Renn, Harry N.** (Vo)
0822 - **Renna, Ray** (Unspecified)
0823 - **Rennemann, Conrad Jr.** (Vo)
0824 - **Rennie, Iva** (Pn)
0825 - **Renon, Emil** (Vo)
0826 - **Rentel, Ronald Ernest** (Vo)
0827 - **Renwick, Ella Newkirk** (Vo)
0828 - **Renz, James** (Unspecified)
0829 - **Renzi, Mike** (Pn, Arr)
0830 - **Renzi, Paolo** (Ob)
0831 - **Renzi, Pete** (Orch, Tp)
0832 - **Renzulle, Mike** (Tp)
0833 - **Reo, Tommy** (Tb)
0834 - **Repaci, Costance** (Sax)
0835 - **Repass, Morris** (Tb)
0836 - **Repee, Erno** (Pn, Orch, Mu)
0837 - **Repeta, Celia** (Vo)
0838 - **Replogle, Dave** (Vo)

Once upon a time . . .

0839 - **Repp, Ellen** (Vo)
0840 - **Rerechich, John** (Vo)
0841 - **Resch, Alfred** (Ho)
0842 - **Resch, Ozzie** (Tb)
0843 - **Reschiglian, Giuseppe** (Vo)
0844 - **Rescigno, Joseph** (Ho)
0845 - **Rescigno, Nicholas** (Orch)
0846 - **Resen, Mayor** (Har)
0847 - **Reser, Harry F.** (Gu, Ba, Orch)
0848 - **Resetar, Ann** (Vo)
0849 - **Reseton, Jack** (Tb)
0850 - **Resitor, Felix** (Acc)
0851 - **Resnick, Melvil** (Vo)
0852 - **Resnick, Samuel** (Vo)
0853 - **Resnik, Alvin** (Pn)
0854 - **Resnik, Regina** (Vo)
0855 - **Respighi, Elsa** (Vo)
0856 - **Restivo, Carlo** (Acc)
0857 - **Restivo, Felix** (Vo, Pn, Acc)
0858 - **Restout, Denise** (Harpsichord, Pn)
0859 - **Retana, Beatrice** (Vo)
0860 - **Rethberg, Elisabeth** (Vo)
0861 - **Rettenberg, Milton** (Pn)
0862 - **Retting, Anna Marie** (Vo)
0863 - **Retting, Buryl** (Pn)
0864 - **Reuben, Carmen** (Vo)
0865 - **Reulbach, Winifred** (Vo)
0866 - **Reuschle, Annette** (Vo)
0867 - **Reuse, Fred** (Vo)
0868 - **Reuss, Allan** (Gu)
0869 - **Reuter, Frederick** (Tb)
0870 - **Reuter, Frederick** (Vo)
0871 - **Reuter, Hermann** (Pn)
0872 - **Reuter, Virginia** (Har)
0873 - **Reutsche, Charles** (Pn)
0874 - **Reutter, Muriel Mae** (Vo)
0875 - **Reutz, Robert** (Vo)
0876 - **Revel, Harry** (Mu, Pn, Ly)
0877 - **Revel, Paulette** (Song stylist)
0878 - **Revere, Marilyn A.** (Vo)
0879 - **Revial, Charles** (Vo)
0880 - **Reviere, Berta** (Vo, Ly)
0881 - **Rex, Pat** (Pn, Acc)
0882 - **Rey, Maria** (Pn)
0883 - **Reyburn, Beth** (Vo)
0884 - **Reyelt, Dorothea** (Vo)
0885 - **Reyersen, Laureen** (Vo)
0886 - **Reyes, Angelo Jr.** (Vi)
0887 - **Reyes, Emilio** (Tp, Orch)
0888 - **Reyes, Joseph** (Vo)
0889 - **Reyes, Juan** (Pn)
0890 - **Reyes, Reva** (Gu, Vo)
0891 - **Reylek, Rose** (Vo, Bass)
0892 - **Reylek, Thomas** (Fl)
0893 - **Reymann, Charles A.** (Mu)
0894 - **Reyn, Charles** (Sax)
0895 - **Reynolds, Ada M.** (Vo)
0896 - **Reynolds, Brad** (Vo)
0897 - **Reynolds, Dick** (Tb)
0898 - **Reynolds, Eleanor** (Vo)
0899 - **Reynolds, Elizabeth** (Vo)
0900 - **Reynolds, Ellis** (Mu)
0901 - **Reynolds, Frances** (Vo)
0902 - **Reynolds, Francis** (Vi)
0903 - **Reynolds, Frankie** (Sax)
0904 - **Reynolds, George** (Vi)
0905 - **Reynolds, George** (Vo)
0906 - **Reynolds, Grant** (Vo)
0907 - **Reynolds, Helen** (Vo)
0908 - **Reynolds, Helen** (Pn)
0909 - **Reynolds, Herbert** (Vo, Ly)
0910 - **Reynolds, James Russel** (Pn, Orch)
0911 - **Reynolds, Jane** (Vo)
0912 - **Reynolds, Joan** (Ob)
0913 - **Reynolds, John** (Tb)
0914 - **Reynolds, John** (Vo)
0915 - **Reynolds, Joseph** (Vo)
0916 - **Reynolds, Libby Holman** (Vo)
0917 - **Reynolds, Malvina** (Vo)
0918 - **Reynolds, Margaret** (Vo)
0919 - **Reynolds, Mary** (Pn)
0920 - **Reynolds, Minnie** (Vo)
0921 - **Reynolds, Odyessia** (Vo)
0922 - **Reynolds, Olline** (Vo)
0923 - **Reynolds, Patrick** (Vo)
0924 - **Reynolds, Ray** (Vo)
0925 - **Reynolds, Rita** (Vo)
0926 - **Reynolds, Ruth** (Pn, Vo)
0927 - **Reynolds, Vera** (Vo)
0928 - **Reynolds, Walter** (Vo, Cl)
0929 - **Reysen, Frank** (Pn, Or, Orch)
0930 - **Rhatigan, Danny** (Vo)
0931 - **Rhea, La Julia** (Vo)
0932 - **Rhett, Elizabeth** (Pn)
0933 - **Rhett, George Albert** (Vo)
0934 - **Rheubottom, Doris** (Vo)
0935 - **Rhinehart, Dorothy** (Vo)
0936 - **Rhoden, Marian** (Vo)
0937 - **Rhodes, Andrew Jackson** (Ly)
0938 - **Rhodes, Arthur** (Vo)
0939 - **Rhodes, Betty Jane** (Song Stylist)
0940 - **Rhodes, Billy** (Vo)
0941 - **Rhodes, Dave** (Pn)
0942 - **Rhodes, Dorothy** (Vo)
0943 - **Rhodes, Elaine** (Vo)
0944 - **Rhodes, George** (Pn)

Once upon a time . . .

0945 - **Rhodes, Joyce** (Vo)
0946 - **Rhodes, Mary** (Vo)
0947 - **Rhodes, Michael** (Vo)
0948 - **Rhodes, Todd** (Cl, Sax, Orch)
0949 - **Rhodes, Wally** (Orch)
0950 - **Rhone, Happy** (Vo)
0951 - **Rhones, Hans J.** (Vi)
0952 - **Rhors, Edith** (Vo)
0953 - **Rhuebottom, Doris** (Vo)
0954 - **Rhynie, Eulalie** (Pn)
0955 - **Rhynie, Joyce** (Pn)
0956 - **Rhynie, Sylvia** (Pn)
0957 - **Rhys, Christine** (Vo)
0958 - **Riak, Biezrick** (Vi)
0959 - **Ribacchi, Luisa** (Vo)
0960 - **Ribaud, Joe** (Ba, Gu)
0961 - **Ribeira, Alice** (Vo)
0962 - **Ribera, Romulo** (Vi)
0963 - **Ribla, Gertrude** (Vo)
0964 - **Ricardel, Joe** (Orch)
0965 - **Ricardi, Enrico** (Vo)
0966 - **Ricca, Louis Lou** (Mu)
0967 - **Ricca, Rose** (Vo)
0968 - **Riccardi, Andy** (Db)
0969 - **Riccardi, Danny** (Vo)
0970 - **Riccardi, Henri** (Db)
0971 - **Ricci, Aldo** (Vi)
0972 - **Ricci, Elaine Vito** (Har)
0973 - **Ricci, George** (Ce, Vi)
0974 - **Ricci, Guy** (Vo)
0975 - **Ricci, Jose** (Dr)
0976 - **Ricci, Paul J.** (Cl, Sax, Orch)
0977 - **Ricci, Riccardo** (Vo)
0978 - **Ricci, Ruggiero** (Vi)
0979 - **Ricci, Vincent M. Rick** (Unspecified Vo)
0980 - **Ricciardello, Joseph A.** (Mu)
0981 - **Ricciardi, Andy** (Db)
0982 - **Ricciardi, Frank** (Vo)
0983 - **Riccio, Anthony** (Vo)
0984 - **Riccio, Beniamino** (Vo)
0985 - **Riccio, Pauline Marie** (Vo)
0986 - **Riccio, Rita S.** (Vo)
0987 - **Ricciuti, Louis D.** (Vi, Vo)
0988 - **Riccobono, Theodore** (Or)
0989 - **Rice, Al** (Vo)
0990 - **Rice, Dorothy Elizabeth** (Cl)
0991 - **Rice, Douglas** (Vo)
0992 - **Rice, Edison** (Vo)
0993 - **Rice, Edsel Thomas** (Vo)
0994 - **Rice, Elmer** (Mu)
0995 - **Rice, Francis** (Vo)
0996 - **Rice, Frank** (Gu)
0997 - **Rice, George** (Tp)
0998 - **Rice, Gitz Ingraham** (Mu, Ly)
0999 - **Rice, Gladys** (Vo)
1000 - **Rice, Helen** (Vi)
1001 - **Rice, James** (Vo)
1002 - **Rice, Jane** (Vo)
1003 - **Rice, Jean** (Vo)
1004 - **Rice, John Jr.** (Pn)
1005 - **Rice, Lillian** (Pn)
1006 - **Rice, Mildred P.** (Vo)
1007 - **Rice, Nancy** (Vo)
1008 - **Rice, Patricia** (Vo)
1009 - **Rice, Robert M.** (Dr)
1010 - **Rich, Bernard Buddy** (Dr, Orch)
1011 - **Rich, Berthe** (Pn)
1012 - **Rich, Charles** (Vo)
1013 - **Rich, Charlotte** (Vo)
1014 - **Rich, Elizabeth** (Pn)
1015 - **Rich, Eddie** (Vo)
1016 - **Rich, Frederick Freddie** (Mu, Orch)
1017 - **Rich, Harold** (Vo, Ch)
1018 - **Rich, Karen** (Vo)
1019 - **Rich, Julia** (Vo)
1020 - **Rich, Leonard** (Vi)
1021 - **Rich, Lucille** (Pn)
1022 - **Rich, Mae** (Tp)
1023 - **Rich, Martin** (Pn)
1024 - **Rich, Martin "Mickey"** (Sax)
1025 - **Rich, Max** (Mu, Ly)
1026 - **Rich, Michael** (Pn)
1027 - **Rich, Milton** (Pn)
1028 - **Rich, Rubin** (Vo)
1029 - **Rich, Sonny** (Tp)
1030 - **Rich, Stanley** (Vo)
1031 - **Rich, Thaddeus** (Orch)
1032 - **Rich, Thomas** (Vi)
1033 - **Rich, Ursula** (Vi)
1034 - **Richard, Billy** (Vo)
1035 - **Richard, Charles** (Pn)
1036 - **Richard, Gloria** (Vo)
1037 - **Richard, Harold** (Orch)
1038 - **Richard, Hector** (Mu)
1039 - **Richard, Helen** (Vo)
1040 - **Richard, Jean Charles** (Orch)
1041 - **Richard, Kay** (Ce)
1042 - **Richard, Leo** (Mu)
1043 - **Richard, Roy** (Vo)
1044 - **Richards, Al** (Vo)
1045 - **Richards, Ann** (Pn, Vo)
1046 - **Richards, Ann** (Vi)
1047 - **Richards, Armond J.** (Vo)
1048 - **Richards, Bertha** Tanner (Vo)
1049 - **Richards, Bonnie** (Vo)
1050 - **Richards, Carol** (Vo)

Once upon a time . . .

1051 - **Richards, Charles** (Orch)
1052 - **Richards, Chuck** (Vo)
1053 - **Richards, Danny** (Vo)
1054 - **Richards, Darlington G.** (Ch)
1055 - **Richards, David A.** (Tb)
1056 - **Richards, Dick** (Sax, Cl)
1057 - **Richards, Donald** (Vo)
1058 - **Richards, Florence** (Pn)
1059 - **Richards, Fred** (Vo)
1060 - **Richards, George** (Vo)
1061 - **Richards, Harold** (Vo, Orch)
1062 - **Richards, Helen** (Vo)
1063 - **Richards, Joan** (Unspecified)
1064 - **Richards, Johnny** (Arr, Pn, Mu)
1065 - **Richards, Kenneth** (Unspecified)
1066 - **Richards, Lewis** (Harpsichord, Pn)
1067 - **Richards, Lois** (Vo)
1068 - **Richards, Lucille** (Pn)
1069 - **Richards, Lynn** (Pn, Song stylist)
1070 - **Richards, Paul** (Unspecified)
1071 - **Richards, Red** (Pn)
1072 - **Richards, Renée** (Vo)
1073 - **Richards, Robert** (Pn)
1074 - **Richards, Sally** (Vo)
1075 - **Richards, Sarah** (Vo)
1076 - **Richards, Seth** (Gu)
1077 - **Richards, Stephen** (Ly, Mu)
1078 - **Richards, Stewart** (Vo)
1079 - **Richards, Therese** (Vo)
1080 - **Richards, Trudy** (Vo)
1081 - **Richards, Vern** (Vo)
1082 - **Richards, Vickee** (Vo)
1083 - **Richardson, Alexander D.** (Pn, Or)
1084 - **Richardson, Andrew** (Tp)
1085 - **Richardson, Arthur** (Mu, Pn)
1086 - **Richardson, Audrey** (Vo)
1087 - **Richardson, Bernice** (Vo)
1088 - **Richardson, Betty Ann** (Vo)
1089 - **Richardson, Bianca** (Pn)
1090 - **Richardson, Catherine** (Pn)
1091 - **Richardson, Celia** (Vo)
1092 - **Richardson, Charles "Jake"** (Vo)
1093 - **Richardson, Dee** (Dr)
1094 - **Richardson, Duke** (Orch, Tb)
1095 - **Richardson, Eddie** (Tp)
1096 - **Richardson, Eleanor** (Vo)
1097 - **Richardson, Emma Kuster** (Vo, Orch)
1098 - **Richardson, Emmett** (Vo)
1099 - **Richardson, Estelle** (Vo)
1100 - **Richardson, Evelyn O.** (Vo, Ch, Pn)
1101 - **Richardson, Frank O.** (Vo)
1102 - **Richardson, Gladys Olive** (Vo)
1103 - **Richardson, Henry** (Sax)
1104 - **Richardson, Irwin** (Vo)
1105 - **Richardson, Ivy Letitia** (Unspecified)
1106 - **Richardson, Jack** (Sax)
1107 - **Richardson, Jane** (Vo)
1108 - **Richardson, Joe** (Tp)
1109 - **Richardson, John** (Vi)
1110 - **Richardson, Lee** (Vo)
1111 - **Richardson, Leon** (Pn)
1112 - **Richardson, Marion** (Pn)
1113 - **Richardson, Matilda** (Vo)
1114 - **Richardson, Mayme** (Vo)
1115 - **Richardson, Mildred** (Pn)
1116 - **Richardson, Millicent** (Cl)
1117 - **Richardson, Newton** (Sax)
1118 - **Richardson, Patricia** (Vo)
1119 - **Richardson, Rodney Rod** (Db)
1120 - **Richardson, Rosalie** (Vo, Or)
1121 - **Richardson, Wallace** (Vo)
1122 - **Richardson, Walter** (Vo)
1123 - **Richardson, Waymon** (Tb)
1124 - **Richcreek, Mildred** (Vo)
1125 - **Richley, Tom** (Perc, Dr)
1126 - **Richman, Al** (Ho)
1127 - **Richman, Boomie** (Sax)
1128 - **Richman, Charles** (Vo, Orch)
1129 - **Richman, Elaine** (Vo)
1130 - **Richman, Harry** (Pn, Vo)
1131 - **Richman, June** (Vo)
1132 - **Richman, Muriel** (Vo)
1133 - **Richman, Sam** (Unspecified)
1134 - **Rchmond, Ann** (Vo, Ch)
1135 - **Richmond, Charlotte** (Vo)
1136 - **Richmond, Dannie** (Dr)
1137 - **Richmond, Edwin** (Vo)
1138 - **Richmond, Evelyn** (Pn)
1139 - **Richmond, Freda** (Vo)
1140 - **Richmond, George** (Vo)
1141 - **Richmond, Jack** (Vo)
1142 - **Richmond, June** (Song stylist)
1143 - **Richmond, Margaret** (Pn, Acc)
1144 - **Richmond, Murray** (Unspecified)
1145 - **Richmond, Nathaniel** (Vo)
1146 - **Richmond, Thomas** (Vo)
1147 - **Richner, Thomas** (Vo, Pn, Or, Ch)
1148 - **Richolson, Joe** (Tp)
1149 - **Richter, Alexander** (Orch)
1150 - **Richter, Arthur** (Pn)
1151 - **Richter, Edna Wishart** (Vo)
1152 - **Richter, Evelyn Estelle** (Vo)
1153 - **Richter, Frank** (Vo)
1154 - **Richter, Gertrude** (Vo)
1155 - **Richter, Gustave** (Vo)
1156 - **Richter, Julius** (Vo, Vi)

Once upon a time . . .

1157 - **Richter, Louise** (Pn)
1158 - **Richter, Miriam** (Vo)
1159 - **Richter, Robert** (Unspecified)
1160 - **Richtmeyer, Priscilla** (Vo)
1161 - **Rick, Max** (Mu)
1162 - **Rickard, Earl** (Vo)
1163 - **Rickard, Mary** (Pn, Acc)
1164 - **Rickenbach, Wilhelmina** (Unspecified)
1165 - **Ricker, Edward** (Vo)
1166 - **Rickert, Joseph** (Vo)
1167 - **Rickes, Edna** (Vo)
1168 - **Ricketts, Bob** (Pn, Arr)
1169 - **Rickey, Alfred J.** (Vi, Orch)
1170 - **Rickey, Paul** (Sax)
1171 - **Ricks, Florence** (Pn)
1172 - **Ricks, James Ricky** (Vo)
1173 - **Ricks, John** (Db)
1174 - **Ricks, Marie** (Vi)
1175 - **Ricks, Odell** (Vo)
1176 - **Rickson, George** (Pn)
1177 - **Riddell, Robert** (Vo)
1178 - **Ridden, Gretchen** (Vo)
1179 - **Riddick, Claude** (Vo)
1180 - **Riddick, Clyde** (Vo)
1181 - **Riddick, Jacqueline** (Pn)
1182 - **Riddick, Johnny** (Pn)
1183 - **Riddick, Josephine** (Pn)
1184 - **Riddick, Lucille** (Vo)
1185 - **Riddle, Jimmy** (Ha)
1186 - **Riddle, Nelson Smock Jr** (Arr, Orch, Mu)
1187 - **Rider, Frederick** (Vo, Pn, Ch)
1188 - **Rider, Leonard** (Unspecified)
1189 - **Rider, Patricia** (Vo)
1190 - **Ridge, Marion** (Vo)
1191 - **Ridgley, Dick** (Dr)
1192 - **Riding, Albert Al** (Tb)
1193 - **Ridley, Evelyn** (Pn)
1194 - **Ridley, Larry** (Db)
1195 - **Ridley, Simmeline** (Pn)
1196 - **Ridley, Stretch** (Cl, Tp)
1197 - **Ridolfi, Robert** (Vl)
1198 - **Ridgway, Barbara** (Vo)
1199 - **Riedel, Karl** (Orch)
1200 - **Riedel, Ray** (Vo)
1201 - **Riedler, George J.** (Vi)
1202 - **Riedy, Carol** (Vo)
1203 - **Riefenstahl, William** (Unspecified)
1204 - **Riegel, Bob** (Vo)
1205 - **Riegel, Esther** (Pn, Vo)
1206 - **Riegel, Ted** (Vo)
1207 - **Riegelhaupt, Bernice** (Pn)
1208 - **Riegelman, Martha** (Vo)
1209 - **Riegger, Geraldine** (Vo)
1210 - **Riegger, Wallingford** (Arr, Mu, Orch,Theremin)
1211 - **Riehl, Jane** (Vo)
1212 - **Riehm, Louis** (Gu)
1213 - **Rieker, Vera** (Vi)
1214 - **Riekert, William** (Unspecified)
1215 - **Rieks, Charles** (Ce)
1216 - **Rieks, Marie** (Vi)
1217 - **Rieks, Karl** (Ce)
1218 - **Riemer, Louis** (Vi)
1219 - **Riemer, Vincent** (Unspecified)
1220 - **Riengstraw, Harold** (Unspecified)
1221 - **Rienzi, Paul Jr.** (Fl)
1222 - **Rierson, Arthur Art** (Gu)
1223 - **Riesenfeld, Hugo** (Mu, Vi, Orch)
1224 - **Riesman, Leo** (Orch)
1225 - **Riez, William** (Mu)
1226 - **Rifici, Nancy** (Ob)
1227 - **Rifkin, Ethel** (Pn)
1228 - **Rifkin, Harry** (Vo)
1229 - **Rifkin, Maurice** (Pn)
1230 - **Rigano, Elsie Antoniette El** (Vo, (Unspecified)
1231 - **Rigano, Patty** (Vo)
1232 - **Riggins, Helen "Helen Morgan"** (Vo)
1233 - **Riggio, Francesco** (Orch)
1234 - **Riggs, Henry** (Dr)
1235 - **Riggs, Lillian** (Pn)
1236 - **Riggs, Ralph** (Vo)
1237 - **Riggs, Tommy** (Vo)
1238 - **Righi, Pietro** (Vo)
1239 - **Rigney, Donald** (Dr)
1240 - **Rihm, Alex** (Pn)
1241 - **Rijos, Elige** (Cl)
1242 - **Riker, Virginia Margaret** (Vo)
1243 - **Riley, Ben** (Dr)
1244 - **Riley, Betty** (Vo)
1245 - **Riley, Bill** (Ce)
1246 - **Riley, Doris** (Vo)
1247 - **Riley, Edward** (Vo)
1248 - **Riley, Eileen A.** (Vo)
1249 - **Riley, Eulabel** (Vo)
1250 - **Riley, Francis** (Dr)
1251 - **Riley, James** (Vo)
1252 - **Riley, James H.** (Vo)
1253 - **Riley, Janet** (Vo)
1254 - **Riley, Johnny** (Fl)
1255 - **Riley, John Edward** (Pn, Or, Ch)
1256 - **Riley, Lancelot** (Pn)
1257 - **Riley, Lee** (Co)
1258 - **Riley, Lorraine** (Vo)
1259 - **Riley, Louise** (Vo)
1260 - **Riley, Mary Agnes** (Vo)
1261 - **Riley, Mike** (Tp, Vo, Mu, Orch)

Once upon a time . . .

1262 - **Riley, Patricia** (Vo)
1263 - **Riley, Ray** (Orch)
1264 - **Riley, Sadie** (Vo)
1265 - **Riley, Terrence** (Vo)
1266 - **Riley, Theresa M.** (Vo)
1267 - **Riley, Virginia** (Vo)
1268 - **Riley, William P.** (Vo)
1269 - **Rim, Romeo** (Vo)
1270 - **Rimac, Ciro** (Orch)
1271 - **Riman, Gertrude** (Unspecified)
1272 - **Rimmelin, Edna** (Tp)
1273 - **Rimoldi, Jean Margaret** (Vo)
1274 - **Rinaldi, Clara** (Unspecified)
1275 - **Rinaldi, George** (Vo)
1276 - **Rinaldi, Portia** (Vo)
1277 - **Rinaldi, Yolanda** (Vo)
1278 - **Rinaldo, Thomas Anthony "Tommy Reynolds"** (Cl, Orch, Mu)
1279 - **Rinella, Austin** (Unspecified)
1280 - **Rines, Joseph Joe** (Mu, Orch)
1281 - **Ring, Audrey J.** (Vo)
1282 - **Ring, Blanch** (Vo)
1283 - **Ring, Jacob** (Vo)
1284 - **Ring, Justin** (Perc)
1285 - **Ring, Phyllis** (Vo)
1286 - **Ringel, Anne** (Vo)
1287 - **Ringen, Marilyn** (Pn, Or)
1288 - **Ringer, Johnny** (Dr, Orch)
1289 - **Ringle, Dave** (Mu, Arr)
1290 - **Ringler, Jacques** (Vo)
1291 - **Ringling, Edna** (Pn)
1292 - **Ringo, Margherita** (Vo)
1293 - **Ringstad, Bob** (Dr)
1294 - **Ringwald, John** (Pn, Vo)
1295 - **Ringwald, Roy** (Mu)
1296 - **Rini, Carmen** (Tb)
1297 - **Rini, Frank** (Unspecified)
1298 - **Rinker, Al** (Vo)
1299 - **Rinker, Mildred "Mildred Baley"** (Vo)
1300 - **Rinkor, Wilfred** (Vo)
1301 - **Rinn, Linda** (Pn)
1302 - **Rinschler, Grace** (Vo)
1303 - **Rio, Angelina** (Vo)
1304 - **Rio, Rosa** (Pn, Or)
1305 - **Riordan, Carlo** (Vo)
1306 - **Riordan, Denis** (Vo)
1307 - **Riordan, James J.** (Vo)
1308 - **Riordan, Janet** (Vo)
1309 - **Riorden, Beatrice** (Vo)
1310 - **Rios, Don** (Orch)
1311 - **Rios, Elvira** (Vo)
1312 - **Rios, Rosita** (Vo, Orch)
1313 - **Rioux, Robert** (Vo)
1314 - **Ripley, Robert** (Ce)
1315 - **Ripp, Frances Marian** (Pn, Fl, Har)
1316 - **Ripp, Kathryn Severns** (Har)
1317 - **Rippelmeier, Josephine** (Pn, Acc)
1318 - **Ripps, Donald** (Ha)
1319 - **Risch, Rosalind** (Vo)
1320 - **Riseley, Annette** (Vo)
1321 - **Riser, Francisco Hilario "Panchito"** (Orch)
1322 - **Rishek, Rosalie** (Vo)
1323 - **Rising, Lorene** (Vo)
1324 - **Riskin, Carl** (Pn)
1325 - **Riss, June** (Vo)
1326 - **Riss, Paul** (Vo)
1327 - **Rissland, Anne Marie** (Vo)
1328 - **Risso, Elia** (Pn)
1329 - **Ritacco, Angelo** (Vo)
1330 - **Ritch, Elizabeth Anne** (Vo)
1331 - **Ritch, Lulu** (Unspecified)
1332 - **Ritche, Mabel** (Unspecified)
1333 - **Ritchie, Agnes** (Vo)
1334 - **Ritchie, Ethel** (Vo)
1335 - **Ritchie, Floyd Jay** (Vo)
1336 - **Ritchie, Jean** (Vo, Ly)
1337 - **Ritchings, Jean** (Vo, Pn)
1338 - **Ritko, Frances** (Vo)
1339 - **Rittenhouse, Estelle** (Vo)
1340 - **Rittenhouse, Gertrude** (Vo)
1341 - **Rittenhouse, Richard Paul** (Unspecified)
1342 - **Ritter, Arthur Jr.** (Vo)
1343 - **Ritter, Blake** (Vo)
1344 - **Ritter, Edgard E.** (Vo)
1345 - **Ritter, Fred** (Tp)
1346 - **Ritter, Lucille** (Vo)
1347 - **Ritter, Margaret** (Vo)
1348 - **Ritter, Rhys** (Vo)
1349 - **Ritter, Tex** (Vo, Gu)
1350 - **Ritter, William** (Vo)
1351 - **Ritter-Ciampi, Gabrielle** (Vo)
1352 - **Ritz, Robert** (Vo)
1353 - **Ritz, Sally** (Vo)
1354 - **Rivara, Fred** (Unspecified)
1355 - **Rivara, George** (Unspecified)
1356 - **Rivard, Robert J.** (Vo, Ch)
1357 - **Rivera, Angelo** (Tb)
1358 - **Rivera, Dave** (Pn)
1359 - **Rivera, Emilio Jr.** (Mu)
1360 - **Rivera, George** (Vi)
1361 - **Rivera, Graciela Zumchak** (Vo)
1362 - **Rivera, Gwendolyn** (Vo)
1363 - **Rivera, Mary** (Vo)
1364 - **Rivera, Miguel** (Sax)
1365 - **Rivera, Nicholas** (Vi)
1366 - **Rivers, Beretha** (Pn)

Once upon a time . . .

1367 - **Rivers, Eunice** (Vo)
1368 - **Rivers, Marshall** (Vo)
1369 - **Rives, Mary Susan** (Vo)
1370 - **Rivetti, Edward** (Pn, Or)
1371 - **Rivie, Adele** (Vo)
1372 - **Rivituso, Arthur** (Pn)
1373 - **Rivituso, Dorothy** (Vo, Mu)
1374 - **Rivituso, Ray** (Vo)
1375 - **Rivkin, Vivian** (Pn)
1376 - **Rixon, George** (Pn)
1377 - **Riznychok, Olga** (Vo)
1378 - **Riznyk, Ed** (Sax)
1379 - **Rizo, Marco Ayala** (Pn, Arr, Mu)
1380 - **Rizza, Sak** (Vo)
1381 - **Rizzi, Alberto** (Pn, Mu, Arr)
1382 - **Rizzi, Daniel** (Unspecified)
1383 - **Rizzi, Frank** (Vo)
1384 - **Rizzi, Rose** (Vo)
1385 - **Rizzi, Tony** (Gu)
1386 - **Rizzie, Elaine Barbara** (Vo)
1387 - **Rizzo, Emily** (Vo)
1388 - **Rizzo, Joe** (Vo, Arr)
1389 - **Rizzo, Michael** (Vo)
1390 - **Rizzo, Vincent** (Orch)
1391 - **Rizzola, Leonard** (Vo)
1392 - **Rizzolli, Marie** (Vo)
1393 - **Rjawsky, Matildha** (Vo)
1394 - **Roach, Enid** (Vo)
1395 - **Roach, Ivy** (Vi)
1396 - **Roach, Lorraine** (Unspecified)
1397 - **Roach, Marie "Marie Knight"** (Vo)
1398 - **Roach, Mary** (Vo)
1399 - **Roach, Maxwell Lemuel Max** (Perc, Dr, Mu, Orch)
1400 - **Roach, William** (Orch)
1401 - **Roach, Yvonne** (Pn, Vo)
1402 - **Roan, John** (Vo)
1403 - **Roane, Eddie** (Tp)
1404 - **Roane, Frank** (Vo)
1405 - **Roane, Kenneth A.** (Tp)
1406 - **Robbert, Doris G.** (Vo)
1407 - **Robbins, Bernard** (Vi)
1408 - **Robbins, Betty Ruth** (Pn)
1409 - **Robbins, Billy** (Tp)
1410 - **Robbins, Channing** (Ce)
1411 - **Robbins, Doris** (Vo)
1412 - **Robbins, Dorothy Louise Dottie** (Vo)
1413 - **Robbins, Everett** (Pn, Ly, Mu)
1414 - **Robbins, Freddie** (Vo)
1415 - **Robbins, Gale** (Vo)
1416 - **Robbins, Haddon** (Vo)
1417 - **Robbins, Harris A.** (Vo)
1418 - **Robbins, Herbert** (Vo)
1419 - **Robbins, Jack** (Orch)
1420 - **Robbins, Jerry** (Vo)
1421 - **Robbins, Judy** (Vi, Pn)
1422 - **Robbins, June** (Vo)
1423 - **Robbins, Leo** (Mu)
1424 - **Robbins, Malcolm** (Vo)
1425 - **Robbins, Margaret** (Vo)
1426 - **Robbins, Mary J.** (Vo)
1427 - **Robbins, Pro** (Ha)
1428 - **Robbins, Ray** (Cl)
1429 - **Robbins, Rena** (Vi)
1430 - **Robbins, Roberta Ann** (Unspecified)
1431 - **Robbins, Ruth** (Vo)
1432 - **Robbins, Sydell** (Vo)
1433 - **Robby, Pete** (Acc)
1434 - **Robe, Arnold Athol** (Ly)
1435 - **Robel, "Jolly Jack"** (Orch)
1436 - **Rober, Mike** (Vo)
1437 - **Robers, Guoin** (Vo)
1438 - **Roberson, William** (Vi)
1439 - **Robert, George** (Pn)
1440 - **Robert, Louis** (Or)
1441 - **Robert, Paul** (Vo)
1442 - **Robert, Sylvain** (Vo)
1443 - **Robert, Walter** (Pn)
1444 - **Robert, William** (Fl)
1445 - **Roberti, Elaine** (Vo)
1446 - **Roberti, Lyda** (Vo)
1447 - **Roberts, Adele** (Vo)
1448 - **Roberts, Alice Lorraine** (Vo)
1449 - **Roberts, Allan** (Mu)
1450 - **Roberts, Ann** (Vo)
1451 - **Roberts, Audrey** (Vo)
1452 - **Roberts, Barbara** (Vo)
1453 - **Roberts, Barry** (Unspecified)
1454 - **Roberts, Benjamin** (Orch, Arr)
1455 - **Roberts, Beverly** (Vo)
1456 - **Roberts, Carolyn** (Vo)
1457 - **Roberts, Caughey** (Sax)
1458 - **Roberts, Cecil** (Vo)
1459 - **Roberts, Channing** (Ce)
1460 - **Roberts, Charles F.** (Unspecified)
1461 - **Roberts, Claude** (Ba, Gu)
1462 - **Roberts, Cleo** (Vo)
1463 - **Roberts, C. Luckey** (Pn, Orch)
1464 - **Roberts, Danny** (Vo)
1465 - **Roberts, Darien** (Vo)
1466 - **Roberts, Dave** (Pn)
1467 - **Roberts, Dorothea** (Vo)
1468 - **Roberts, Dorothy** (Vo, Acc)
1469 - **Roberts, Edgar W.** (Vo)
1470 - **Roberts, Edward Eddie** (Orch,Vo)
1471 - **Roberts, Emma** (Vo)

Once upon a time . . .

1472 - **Roberts, Enid** (Pn)
1473 - **Roberts, Ernest** (Vo)
1474 - **Roberts, Estelle** (Pn)
1475 - **Roberts, E. Jane** (Pn, Or)
1476 - **Roberts, Florence** (Vo)
1477 - **Roberts, Frederick** (Vo)
1478 - **Roberts, Gene** (Unspecified)
1479 - **Roberts, George** (Vo)
1480 - **Roberts, Grace** (Pn)
1481 - **Roberts, Hank** (Vo)
1482 - **Roberts, Harry** (Vo)
1483 - **Roberts, Helen** (Vo)
1484 - **Roberts, Herbert** (Ce)
1485 - **Roberts, Howard** (Pn, Gu)
1486 - **Roberts, Jackye** (Unspecified)
1487 - **Roberts, Jimmy** (Vo)
1488 - **Roberts, Juanita** (Vo)
1489 - **Roberts, Lena Sanford** (Vo)
1490 - **Roberts, Liewelyn** (Vo)
1491 - **Roberts, Louis** (Pn, Or)
1492 - **Roberts, Lucilla** (Vo)
1493 - **Roberts, Lula** (Sax)
1494 - **Roberts, Lulu Mary** (Vl)
1495 - **Roberts, Lynn** (Vo)
1496 - **Roberts, Margaret Jean** (Vo)
1497 - **Roberts, Miriam** (Vo, Pn, Ch)
1498 - **Roberts, Noel Beran Trott** (Vo)
1499 - **Roberts, Ozzie** (Db)
1500 - **Roberts, Paul** (Pn)
1501 - **Roberts, Paul** (Cl)
1502 - **Roberts, Paula** (Vo
1503 - **Roberts, Peter** (Vo)
1504 - **Roberts, Reggie R.** (Vo, Ch)
1505 - **Roberts, Renee** (Pn)
1506 - **Roberts, Robert** (Dr)
1507 - **Roberts, Robin** (Vo, Gu)
1508 - **Roberts, Russel** (Vo)
1509 - **Roberts, Ruth** (Ly)
1510 - **Roberts, Sonny** (Orch)
1511 - **Roberts, Tommy** (Vo)
1512 - **Roberts, Vincent** (Vo)
1513 - **Roberts, Virginia** (Vo, Pn)
1514 - **Roberts, Walter** (Vo)
1515 - **Roberts, Warren** (Vo)
1516 - **Roberts, William** (Tp)
1517 - **Roberts, Woodrow** (Gu, Vo)
1518 - **Roberts, W. Herbert** (Vo)
1519 - **Robertson, Alice** (Vo, Pn)
1520 - **Robertson, Alice F.** (Orch, Arr)
1521 - **Robertson, Alvin Zue** (Tb, Pn, Or)
1522 - **Robertson, Bill** (Tb)
1523 - **Robertson, Colin** (Tu)
1524 - **Robertson, Dick** (Vo, Mu, Orch)
1525 - **Robertson, Duncan** (Vo)
1526 - **Robertson, Eck** (Vi)
1527 - **Robertson, Eddie** (Tu)
1528 - **Robertson, Edythe** (Pn, Vo)
1529 - **Robertson, Frank Jr.** (Vo)
1530 - **Robertson, Grace** (Pn)
1531 - **Robertson, Guy** (Ly, Vo)
1532 - **Robertson, James Battle "Texas Jim"** (Vo, Gu)
1533 - **Robertson, Jim** (Unspecified)
1534 - **Robertson, John** (Tp)
1535 - **Robertson, Laura** (Vo)
1536 - **Robertson, Lucille Dixon** (Db)
1537 - **Robertson, Orlando** (Gu, Ba)
1538 - **Robertson, Paul** (Vo)
1539 - **Robertson, Rae** (Pn)
1540 - **Robertson, Ray** (Pn)
1541 - **Robertson, Robertina** (Vo)
1542 - **Robertson, Thomas** (Vo)
1543 - **Robertson, Violet** (Vo)
1544 - **Robertson, Virginia** (Vo)
1545 - **Robertson, Walter C.** (Tp, Tb)
1546 - **Robertson, William** (Vo)
1547 - **Robeson, Bennie** (Vo)
1548 - **Robeson, Orlando** (Vo)
1549 - **Robeson, Paul** (Vo)
1550 - **Robey, Arthur Art** (Ho, Tp)
1551 - **Robiani, Rose** (Vo)
1552 - **Robichaux, Johnny** (Pn, Vi, Dr, Mu, Arr)
1553 - **Robie, Milton** (Vi)
1554 - **Robilliard, Charlotte** (Gu, Ba)
1555 - **Robin, Leo** (Pn, Mu)
1556 - **Robin, Sidney** (Mu)
1557 - **Robin, Vera May** (Vo)
1558 - **Robinof, Bruno** (Vi)
1559 - **Robinor, Genia** (Pn)
1560 - **Robins, Barbara** (Pn)
1561 - **Robins, Marie L.** (Vo)
1562 - **Robinson, Alethia** (Pn)
1563 - **Robinson, Alma** (Pn)
1564 - **Robinson, Alwyn** (Vo)
1565 - **Robinson, Ann** (Vo)
1566 - **Robinson, Arlene Frances** (Vo)
1567 - **Robinson, Bass** (Db)
1568 - **Robinson, Benjamin** (Vo)
1569 - **Robinson, Bennie Red** (Orch)
1570 - **Robinson, Barbara** (Vo)
1571 - **Robinson, Besshunter** (Pn, Har)
1572 - **Robinson, Bessie** (Vo)
1573 - **Robinson, Betty** (Pn)
1574 - **Robinson, Bill "Bojangles"** (Vo)
1575 - **Robinson, Carl** (Pn)
1576 - **Robinson, Cecile** (Pn)

Once upon a time . . .

1577 - **Robinson, Clanson** (Vi)
1578 - **Robinson, Clarence** (Vo)
1579 - **Robinson, Clay** (Tu)
1580 - **Robinson, David** (Db)
1581 - **Robinson, Deborrah** (Song Stylist)
1582 - **Robinson, Doris** (Vo)
1583 - **Robinson, Dorothea** (Vo)
1584 - **Robinson, Dorothy** (Unspecified)
1585 - **Robinson, Dorothy Mae** (Vo)
1586 - **Robinson, Dorothy Marilyn** (Vo)
1587 - **Robinson, Earle** (Vo)
1588 - **Robinson, Earle Hawley** (Mu, Gu, Ch)
1589 - **Robinson, Eddie** (Pn)
1590 - **Robinson, Edmond** (Pn)
1591 - **Robinson, Elaine** (Vo)
1592 - **Robinson, Eli** (Tb)
1593 - **Robinson, Elizabeth** (Unspecified)
1594 - **Robinson, Elzaidie** (Vo)
1595 - **Robinson, Eric** (Orch, Arr)
1596 - **Robinson, Estelle Sheppard** (Vo, Ch)
1597 - **Robinson, Eunice** (Vo)
1598 - **Robinson, Evan** (Pn)
1599 - **Robinson, Frank Carter** (Vo)
1600 - **Robinson, Frank R.** (Sax, Cl, Xylophone, Orch)
1601 - **Robinson, Frank S.** (Vo)
1602 - **Robinson, Franklyn P.** (Tp)
1603 - **Robinson, Fred** (Tb)
1604 - **Robinson, George** (Gu)
1605 - **Robinson, George** (Tb)
1606 - **Robinson, Grace James** (Vo)
1607 - **Robinson, Harold** (Vo)
1608 - **Robinson, Harry I.** (Mu, Ly)
1609 - **Robinson, Harrell** (Vo)
1610 - **Robinson, Hazel** (Pn)
1611 - **Robinson, Ikey** (Gu, Ba, Pn, Cl, Vo)
1612 - **Robinson, Irene** (Pn, Or, Ch)
1613 - **Robinson, Irwin** (Unspecified)
1614 - **Robinson, James** (Vo)
1615 - **Robinson, James** (Vo)
1616 - **Robinson, James "Bat The Hummingbird"** (Pn, Gu, Arr)
1617 - **Robinson, James "Jim Big"** (Tb)
1618 - **Robinson, Jane** (Vo)
1619 - **Robinson, Jayne** (Vi)
1620 - **Robinson, Jean "Robin"** (Vo)
1621 - **Robinson, Jeanne** (Vi)
1622 - **Robinson, Jeannette** (Vo)
1623 - **Robinson, Jessie Mae** (Pn, Mu, Arr)
1624 - **Robinson, Jimmy** (Db, Vo)
1625 - **Robinson, Joe** (Pn, Vo)
1626 - **Robinson, John** (Vo)
1627 - **Robinson, Joseph** (Vo)
1628 - **Robinson, Joseph Russell** (Pn, Mu)
1629 - **Robinson, Joyce** (Vo)
1630 - **Robinson, Juanita** (Pn)
1631 - **Robinson, Julie** (Vi)
1632 - **Robinson, J. Russell** (Pn, Mu)
1633 - **Robinson, Les** (Sax, Orch)
1634 - **Robinson, Louis Charles** (Vo, Gu, Fl)
1635 - **Robinson, Mabel** (Vo)
1636 - **Robinson, Marion** (Vo)
1637 - **Robinson, Millicent** (Vo)
1638 - **Robinson, Milton** (Tb)
1639 - **Robinson, Nathan "Jim Crow" "Big Jim Robinson"** (Tb)
1640 - **Robinson, Neil** (Pn)
1641 - **Robinson, Norma** (Pn)
1642 - **Robinson, Randolph** (Vo)
1643 - **Robinson, Paul** (Orch, Arr)
1644 - **Robinson, Paul** (Vo)
1645 - **Robinson, Prince** (Cl, Sax)
1646 - **Robinson, Rae** (Pn)
1647 - **Robinson, Randolph** (Vo)
1648 - **Robinson, Reba** (Har)
1649 - **Robinson, Robert "Butch"** (Sax)
1650 - **Robinson, Rulon Y.** (Vo)
1651 - **Robinson, Sarah** (Vo)
1652 - **Robinson, Shirley** (Vo)
1653 - **Robinson, Sugar "Chile"** (Orch)
1654 - **Robinson, Suzanne** (Vo)
1655 - **Robinson, Ted** (Gu)
1656 - **Robinson, Virginia** (Vo)
1657 - **Robinson, Willard** (Pn, Mu)
1658 - **Robinson, William** (Pn, Acc)
1659 - **Robinson-Wayne, Beatrice** (Vo)
1660 - **Robison, Adolph** (Bassoon)
1661 - **Robison, J. Russell** (Mu, Ly)
1662 - **Robison, Nellie** (Vo)
1663 - **Robison, Rulon Y.** (Vo)
1664 - **Robison, Willard** (Pn, Mu)
1665 - **Robiski, Michael** (Vo)
1666 - **Roble, Chet** (Pn)
1667 - **Robles, Virgil** (Vo)
1668 - **Robotti, Joseph** (Pn, Acc)
1669 - **Robovsky, Abrasha** (Vi, Vo)
1670 - **Robson, Wylie** (Vo, Ch)
1671 - **Robuffo, Pete** (Pn, Acc)
1672 - **Robyn, Alfred G.** (Mu)
1673 - **Robyn, Paul** (Vi, Vl)
1674 - **Robyn, "Wee Willie"** (Vo)
1675 - **Roca, Joaquin** (Gu)
1676 - **Roccaforte, Joseph** (Orch)
1677 - **Rocchi, Livia** (Vo)
1678 - **Rocchio, Carmen J.** (Vo)
1679 - **Rocchio, Peter** (Cl, Sax)

Once upon a time . . .

1680 - **Rocco, Charles** (Tp)
1681 - **Rocco, Marianna** (Vo)
1682 - **Rocco, Maurice** (Pn, Vi, Orch)
1683 - **Rocco, Sylvia** (Pn)
1684 - **Rocha, Betty** (Vo)
1685 - **Roche, Ferdinand** (Ob)
1686 - **Roche, Grace D.** (Vo)
1687 - **Roche, James** (Ch)
1688 - **Roche, James** (Cl)
1689 - **Roche, Kathleen** (Vo)
1690 - **Roche, Mary Elizabeth "Betty Roche"** (Vo)
1691 - **Roche, Virginia Eleanore** (Vo)
1692 - **Rochelson, Sadie** (Pn)
1693 - **Rochford, Helen Marie** (Vo)
1694 - **Rocholl, Gladys** (Vo)
1695 - **Rocholl, Henry** (Vo)
1696 - **Rock, Barbara** (Vo)
1697 - **Rock, Cathy** (Vo)
1698 - **Rock, Elizabeth Jane** (Vo)
1699 - **Rock, George** (Tp, Vo)
1700 - **Rock, Gerald E.** (Pn, Or)
1701 - **Rock, Lois Ann** (Vo)
1702 - **Rockefeller, Doris** (Vo)
1703 - **Rockefeller, Melva** (Vo)
1704 - **Rockhill, Katherine** (Vo)
1705 - **Rocklein, George** (Vi)
1706 - **Rockmore, Clara** (Theremin)
1707 - **Rockwell, Priscilla** (Song stylist)
1708 - **Rockwell, William** (Vo)
1709 - **Rockwell, Willie Ray** (Vo)
1710 - **Rockwood, John** (Vo)
1711 - **Rocquelle, Gaby** (Vo)
1712 - **Roddie, Vin** (Pn)
1713 - **Roddy, Reuben** (Sax)
1714 - **Rode, Henry Forrest** (Unspecified)
1715 - **Rodeman, August** (Fl)
1716 - **Roden, Jack** (Vo)
1717 - **Rodenbach, William** (Vo)
1718 - **Rodenmayer, Mariann** (Vo)
1719 - **Roderick, Isabelle "Belle"** (Vo)
1720 - **Roderick, Stanley** (Tp)
1721 - **Rodgers, Clodis** (Gu)
1722 - **Rodgers, Emmett** (Dr)
1723 - **Rodgers, Gene** (Pn, Arr)
1724 - **Rodgers, Jimmie** (Mu, Ly, Vo, Ba, Gu)
1725 - **Rodgers, Joseph** (Vo)
1726 - **Rodgers, Gene** (Pn)
1727 - **Rodgers, Georges** (Orch)
1728 - **Rodgers, Harry** (Tb)
1729 - **Rodgers, Red** (Tp)
1730 - **Rodgers, Richard Charles** (Mu, Ly, Arr)
1731 - **Rodgers, Rod** (Vo)
1732 - **Rodgers, Ruth** (Vo)
1733 - **Rodie, Joseph** (Vo)
1734 - **Rodin, Gil** (Cl, Sax)
1735 - **Rodin, Joan** (Cl)
1736 - **Rodney, Cyrel** (Vo)
1737 - **Rodney, Sarah** (Vo)
1738 - **Rodnon, Mel** (Cl, Sax, Fl)
1739 - **Rodomista, Vincent** (Mu)
1740 - **Rodrigo, Nano** (Orch)
1741 - **Rodrigues, Elsie** (Vo)
1742 - **Rodrigues, Enric** (Gu)
1743 - **Rodriguez, Aida** (Vo)
1744 - **Rodriguez, Alice** (Vo)
1745 - **Rodriguez, Arsenio** (Gu)
1746 - **Rodriguez, Augusto** (Ch, Orch)
1747 - **Rodriguez, Berenice** (Pn)
1748 - **Rodriguez, Chago** (Song Stylist)
1749 - **Rodriguez, Dolores** (Vo)
1750 - **Rodriguez, Estelita** (Vo)
1751 - **Rodriguez, Gladys** (Vo)
1752 - **Rodriguez, Ignacio** (Vo)
1753 - **Rodriguez, Irma** (Vo)
1754 - **Rodriguez, Joan** (Pn)
1755 - **Rodriguez, Johnny** (Vo)
1756 - **Rodriguez, José** (Mu)
1757 - **Rodriguez, Nicolas "Nick" Goodwin Rod** (Pn)
1758 - **Rodriguez, Pellin** (Vo)
1759 - **Rodriguez, Roberto** (Db)
1760 - **Rodriguez, Tito** (Perc, Orch)
1761 - **Rodriguez, William Willie** (Dr, Perc)
1762 - **Rodriguo, Nano** (Orch)
1763 - **Rodzinski, Artur** (Orch)
1764 - **Roe, Fred** (Ba)
1765 - **Roe, Henry** (Gu)
1766 - **Roe, Kathleen Marion** (Vo)
1767 - **Roebbelen, August** (Vi)
1768 - **Roeber, Elwood** (Vo)
1769 - **Roebling, Edna** (Vo)
1770 - **Roecker, Edward** (Vo)
1771 - **Roeder, Carl M.** (Pn, Mu)
1772 - **Roediger, Anna** (Vo)
1773 - **Roeding, Ruth Harriet** (Vo)
1774 - **Roehm, Eloise** (Vo)
1775 - **Roelker, Elsie** (Pn)
1776 - **Roeloff, Kurt** (Vi, Vl)
1777 - **Roeloff, Wilma** (Vo)
1778 - **Roelofsma, Edmond** (Cl)
1779 - **Roemar, Sondra** (Vo)
1780 - **Roemaet-Rosanoff, Marie** (Ce)
1781 - **Roemer, Lud** (Ly)
1782 - **Roentgen, Engelbert** (Ce)
1783 - **Roepke, Alice Louise** (Vo)
1784 - **Roesch, Clara Burling** (Orch, Ch)

Once upon a time . . .

1785 - **Roesel, Carolyn Murray** (Vo)
1786 - **Roesler, Ann Elizabeth** (Ce)
1787 - **Roesler, Charlotte** (Vo)
1788 - **Roffe, Hal** (Orch)
1789 - **Rofrano, Frances** (Vo)
1790 - **Rogalin, Mary Irene** (Vo)
1791 - **Rogan, Sally T.** (Vo)
1792 - **Rogello, Machado** (Pn)
1793 - **Roger, Earl** (Vo)
1794 - **Rogers, Allan** (Vo, Pn)
1795 - **Rogers, Arthur** (Vo)
1796 - **Rogers, Audrey** (Vo)
1797 - **Rogers, Avery** (Orch)
1798 - **Rogers, Bernard** (Mu)
1799 - **Rogers, Billie** (Vo, Tp)
1800 - **Rogers, Celinda** (Vo)
1801 - **Rogers, Charles Edward Buddy** (Orch, Tb, Tp)
1802 - **Rogers, Clive** (Vo)
1803 - **Rogers, Clyde** (Vo)
1804 - **Rogers, David** (Pn, Or, Vo)
1805 - **Rogers, Derby** (Vo)
1806 - **Rogers, Dick** (Pn, Gu, Mu, Orch, Vo)
1807 - **Rogers, Dinnie** (Vo)
1808 - **Rogers, Donald** (Vo)
1809 - **Rogers, Dorothy** (Vo)
1810 - **Rogers, Earl** (Vo)
1811 - **Rogers, Eddy** (Mu, Orch, Pn)
1812 - **Rogers, Edwin** (Vo)
1813 - **Rogers, Elizabeth** (Vo)
1814 - **Rogers, Faith** (Vo)
1815 - **Rogers, Frances** (Vo)
1816 - **Rogers, Furman** (Vo)
1817 - **Rogers, George** (Vo)
1818 - **Rogers, Gertrude** (Vo)
1819 - **Rogers, Grace Mary** (Vo)
1820 - **Rogers, Guion** (Vo)
1821 - **Rogers, Harlan** (Vo)
1822 - **Rogers, Harry** (Orch, Pn)
1823 - **Rogers, Harry Buddy** (Vo)
1824 - **Rogers, Herbert G.** (Pn, Or)
1825 - **Rogers, Ida Susie** (Vo)
1826 - **Rogers, Irving** (Vo)
1827 - **Rogers, Jane** (Vo)
1828 - **Rogers, Jimmy** (Pn, Vo)
1829 - **Rogers, John** (Unspecified)
1830 - **Rogers, Joseph Francis** (Vo)
1831 - **Rogers, Junior** (Gu)
1832 - **Rogers, June** (Vo)
1833 - **Rogers, Lenny** (Orch)
1834 - **Rogers, Linda** (Pn)
1835 - **Rogers, Linn "Blondie"** (Vo)
1836 - **Rogers, Lou** (Tp)
1837 - **Rogers, Louise** (Vo)
1838 - **Rogers, Marie** (Vo)
1839 - **Rogers, Marion** (Vo)
1840 - **Rogers, Mary** (Pn)
1841 - **Rogers, Mary** (Vo)
1842 - **Rogers, Mildred** (Vo)
1843 - **Rogers, Nicholas** (Orch)
1844 - **Rogers, Patricia** (Vi)
1845 - **Rogers, Peppy** (Vo)
1846 - **Rogers, Philips** (Pn, Or)
1847 - **Rogers, Ronald** (Vo)
1848 - **Rogers, Ruth** (Vo, Pn, Or)
1849 - **Rogers, Sharon** (Orch, Db)
1850 - **Rogers, Shorty** (Tp, Ho, Arr, Orch)
1851 - **Rogers, Sophie C.** (Vo)
1852 - **Rogers, Sylvia** (Orch)
1853 - **Rogers, Timmie** (Orch, Vo)
1854 - **Rogers, Trixie** (Vo)
1855 - **Rogerson, Buddy** (Vo)
1856 - **Rogerson, Dorothy C.** (Vo)
1857 - **Rogge, Jessie** (Vo)
1858 - **Roggero, Margaret** (Vo)
1859 - **Roggin, Abba** (Pn)
1860 - **Rognoli, Era** (Vo)
1861 - **Rogoff, Eileen** (Vo)
1862 - **Rogoff, Stanley** (Vo)
1863 - **Rogow, Audrey** (Pn)
1864 - **Rogue, Harry** (Acc)
1865 - **Rogus, Maria** (Vo)
1866 - **Rohan, John** (Vo)
1867 - **Rohberg, Martha** (Unspecified)
1868 - **Rohde, Bryce** (Pn)
1869 - **Rohde, Ingeborg** (Vo)
1870 - **Roher, Arnold** (Acc)
1871 - **Rohkar, Jerome "Gray Gordon"** (Orch)
1872 - **Rohle, Ray** (Dr)
1873 - **Rohlfs, Donald** (Vo)
1874 - **Rohman, Henry** (Pn)
1875 - **Rohmann, Cecyl** (Vo)
1876 - **Rohmann, Janet** (Vo)
1877 - **Rohmann, Robert** (Cl)
1878 - **Rohne, Ray** (Tp)
1879 - **Rohner, Charles** (Vi)
1880 - **Rohr, Harriet** (Vo)
1881 - **Rohr, Morris** (Vo)
1882 - **Rohrbacher, Noel** (Vo)
1883 - **Rohrig, Frederick** (Fl)
1884 - **Rohrs, Edith M.** (Pn, Or, Ch)
1885 - **Rohs, Robert R.** (Vo)
1886 - **Roig, Gonzalo** (Orch)
1887 - **Roismann, Josef** (Vi)
1888 - **Rojas, Angelina** (Pn)
1889 - **Roland, Boyd** (Sax)

Once upon a time . . .

1890 - **Roland, Eugene** (Vo)
1891 - **Roland, Gene** (Tp, Orch, Arr, Mu)
1892 - **Roland, Hal** (Orch)
1893 - **Roland, Jane** (Vo)
1894 - **Roland, Joe** (Vib)
1895 - **Roland, Margaret** (Ob)
1896 - **Roland, Norman** (Vo)
1897 - **Roland, Phyllis** (Vo)
1898 - **Roland, Walter** (Pn, Gu, Vo)
1899 - **Rolande, Jean** (Vi)
1900 - **Rolando, Boyd** (Sax)
1901 - **Rolfe, B. A.** (Tp, Orch)
1902 - **Rolla, Alessandro** (Vl)
1903 - **Rolland, Anton** (Vo, Ch)
1904 - **Rollauer, Regina** (Vo)
1905 - **Rolle, H. Lester** (Unspecified)
1906 - **Rollender, Beatrice** (Vo)
1907 - **Roller, Dana** (Unspecified)
1908 - **Roller, Dorothy** (Vo)
1909 - **Roller, William** (Vo)
1910 - **Rolli, Matilda** (Vo)
1911 - **Rolling, Reneé** (Vo)
1912 - **Rollini, Adrian Francis** (Sax, Cl, Fl, Vib, Celeste, Orch)
1913 - **Rollini, Arthur** (Vo, Woodwinds)
1914 - **Rollini, Arthur W.** (Sax)
1915 - **Rollins, Dick** (Sax)
1916 - **Rollins, Frank** (Vo)
1917 - **Rollins, Jack** (Mu)
1918 - **Rollins, Mary** (Vo)
1919 - **Rollins, Mimi** (Song stylist)
1920 - **Rollins, Robert** (Vo)
1921 - **Rollins, Ruth** (Ce)
1922 - **Rollins, Theodore Walter "Sonny Rollins"** (Pn, Sax, Orch, Mu)
1923 - **Rollman, Arlington** (Vo)
1924 - **Rollo, Genevieve** (Vo)
1925 - **Rollo, Mario Jet** (Cl, Sax)
1926 - **Rollock, Alehta** (Pn)
1927 - **Rollock, Howard** (Vi)
1928 - **Rolls, Rolly** (Pn)
1929 - **Roloff, Charles** (Vo)
1930 - **Rolon, Catalino** (Perc, Orch)
1931 - **Rolph, Wynne** (Vo)
1932 - **Rolston, Al** (Vo)
1933 - **Roma, Jimmy** (Tp, Orch)
1934 - **Romain, Lena** (Vo)
1935 - **Romaine, John** (Gu, Ba)
1936 - **Romaine, Margaret** (Vo)
1937 - **Romaine, Marie** (Vo)
1938 - **Romaine, Ruth** (Vo)
1939 - **Romaine, William** (Vo)
1940 - **Romakoff, Vasily** (Vo)
1941 - **Roman, Arthur** (Orch)
1942 - **Roman, Blanche** (Vo)
1943 - **Roman, Stella** (Vo)
1944 - **Roman, Theodore S.** (Vo)
1945 - **Romanelli, Joseph A.** (Unspecified)
1946 - **Romanelli, Luigi** (Vi, Orch)
1947 - **Romanewicz, Edmund** (Ce)
1948 - **Romano, Augusta** (Pn)
1949 - **Romano, Catherine** (Vo)
1950 - **Romano, Eileen** (Vo)
1951 - **Romano, Emil** (Orch)
1952 - **Romano, Joe** (Sax)
1953 - **Romano, John** (Gu)
1954 - **Romano, Nick** (Orch)
1955 - **Romano, Pasquale** (Vo)
1956 - **Romano, Phil** (Mu, Ly, Orch)
1957 - **Romano, Ramon** (Vo)
1958 - **Romano, Raymond** (Pn)
1959 - **Romano, Rosalie** (Vo)
1960 - **Romano, Salvatore Sal** (Vo)
1961 - **Romano, Tommy** (Vo)
1962 - **Romano, Vincent** (Orch)
1963 - **Romanyshyn, John** (Vi)
1964 - **Romatowski, Helen** (Vo)
1965 - **Romay, Maria Elena Lina** (Vo)
1966 - **Romberg, Sigmund** (Mu, Pn, Ly, Orch, Arr, Dr, Ce, Tp)
1967 - **Rome, Claire** (Vo)
1968 - **Rome, Harold Jacob** (Mu, Ly)
1969 - **Romeen, Basil** (Pn, Acc)
1970 - **Romen, Lucy** (Vo)
1971 - **Romeo, Domenic** (Gu, Ba)
1972 - **Romeo, George** (Pn)
1973 - **Romeo, George** (Vo)
1974 - **Romeo, John** (Vo)
1975 - **Romeo, Terry** (Tb)
1976 - **Romero, Consuelo** (Pn)
1977 - **Romero, Regina** (Vi, Pn)
1978 - **Romero, Ricardo** (Pn)
1979 - **Romeros, Tony** (Arr, Orch)
1980 - **Romersa, Ted** (Fl, Cn, Sax)
1981 - **Romersa, Tommy** (Dr)
1982 - **Rommell, Phil** (Arr, Orch)
1983 - **Romney, Marilyn** (Vo)
1984 - **Romoff, Dick** (Db)
1985 - **Ronald, Edith Mabel** (Vo)
1986 - **Ronald, Katherine** (Pn)
1987 - **Ronaldes, Eileen R.** (Vo)
1988 - **Roncoroni, Joe** (Vo)
1989 - **Roncoroni, Lillian** (Vo)
1990 - **Rondelli, Bruno** (Sax)
1991 - **Rondo, Bruno** (Unspecified)
1992 - **Rondthaler, Jane** (Vo)

Once upon a time . . .

1993 - **Ronis, Hans** J. (Vi)
1994 - **Ronk, Lois E. Lo** (Vo)
1995 - **Ronka, Alli** (Vo)
1996 - **Ronka, Ellis** (Tb)
1997 - **Ronka, Ilmari** (Tb, Orch)
1998 - **Ronkin, George** (Pn, Acc)
1999 - **Ronneberg, Solveig** (Vo)
2000 - **Ronnell, Ann** (Mu, Ly)
2001 - **Ronnerman, Eunice** (Vo)
2202 - **Ronty, George Bronislau** (Vo)
2003 - **Rooberian, Amber** (Mu, Ly)
2004 - **Roochvarg, Myron** (Cl)
2005 - **Rood, Gerald F.** (Vo)
2006 - **Rood, Herietta** (Vo)
2007 - **Rood, Jerry** (Ce)
2008 - **Roodney, Cyril** (Vo)
2009 - **Roof, Rose Henry** (Pn)
2010 - **Rooks, Randy** (Orch)
2011 - **Rooks, Shelby** (Pn, Or)
2012 - **Roome, James D.** (Gu, Ba)
2013 - **Roome, Mary Cecelia** (Vo)
2014 - **Rooney, Andrew Edward Jr.** (Unspecified)
2015 - **Rooney, John** (Unspecified)
2016 - **Rooney, Lorna** (Fl)
2017 - **Rooney, Thomas** (Vo)
2018 - **Roop, Kyle** (Gu)
2019 - **Roosavics, Olga** (Vi)
2020 - **Roosevelt, Billy** (Vo)
2021 - **Roosevelt, Emily** (Vo)
2022 - **Roosevelt, John** (Vo)
2023 - **Root, Lynne** (Pn, Or)
2024 - **Roots, James Jimmy Jr.** (Vo)
2025 - **Roper, Edna R.** (Vo)
2026 - **Roper, Walter** (Vo)
2027 - **Ropitzky, Anna** (Vo)
2028 - **Roppolo, Leon** (Cl, Sax, Mu)
2029 - **Roraback, Catherine** (Vo)
2030 - **Rorer, George** (Vo)
2031 - **Rorer, Posey** (Vi)
2032 - **Ros, Margot** (Pn)
2033 - **Rosa, Edward** (Cl, Sax)
2034 - **Rosa, Jerry** (Tb)
2035 - **Rosa, Theresa** (Acc)
2036 - **Rosa, Tullio** (Vo)
2037 - **Rosal, Anita** (Orch)
2038 - **Rosales, Marco** (Vo)
2039 - **Rosanka, Josefa** (Pn)
2040 - **Rosanka, Vera** (Vo)
2041 - **Rosano, Yolanda** (Vo)
2042 - **Rosati, Archie** (Cl, Sax)
2043 - **Rosato, Joe** (Vo)
2044 - **Roschilla, Vivian** (Vo)
2045 - **Rosco, Michael** (Pn)
2046 - **Rose, Annabelle** (Vo)
2047 - **Rose, Billy** (Ly, Mu)
2048 - **Rose, Carole** (Vo)
2049 - **Rose, Celestine** (Vo)
2050 - **Rose, Charlotte** (Vo)
2051 - **Rose, Corinne** (Vo)
2052 - **Rose, Cynthia** (Vo)
2053 - **Rose, David** (Orch, Arr, Mu)
2054 - **Rose, Donald** (Tp, Arr, Orch, Co)
2055 - **Rose, Edna** (Vo)
2056 - **Rose, Enid D.** (Unspecified)
2057 - **Rose, Frances M.** (Vo)
2058 - **Rose, Fred** (Mu, Vo, Pn, Arr)
2059 - **Rose, Gene** (Cl, Sax)
2060 - **Rose, George** (Arr, Gu, Ba)
2061 - **Rose, Hilda** (Vi)
2062 - **Rose, Irwin** (Vo)
2063 - **Rose, Leila** (Vo)
2064 - **Rose, Leonard** (Ce)
2065 - **Rose, Mac** (Orch)
2066 - **Rose, Marie "Baby"** (Song Stylist)
2067 - **Rose, Mildred** (Vo)
2068 - **Rose, Patsy** (Vo)
2069 - **Rose, Robert** (Fl)
2070 - **Rose, Ruth** (Vo)
2071 - **Rose, Vincent** (Pn, Vi, Ly, Mu, Orch)
2072 - **Rose, Virginia** (Vi)
2073 - **Rose, Wally** (Pn, Mu, Orch)
2074 - **Rose, William Billy** (Mu, Ly)
2075 - **Rose, Wolfgang** (Pn)
2076 - **Rosebrook, David C.** (Co)
2077 - **Rosecrans, Joycelyn** (Vo)
2078 - **Roseen, Marilyn J.** (Vo)
2079 - **Roselius, Winifred** (Vo)
2080 - **Roselle, Anne** (Vo)
2081 - **Roselle, Costance** (Vo)
2082 - **Roselli, Gene** (Tb)
2083 - **Rosely, George** (Or)
2084 - **Roseman, Al** (Sax)
2085 - **Roseman, Felix** (Tp)
2086 - **Roseman, Mabel J.** (Ly)
2087 - **Roseman, Marjorie** (Vo)
2088 - **Rosemont, Walter Louis** (Mu, Orch)
2089 - **Rosen, Alice** (Vo)
2090 - **Rosen, Bernice** (Vi)
2091 - **Rosen, Harriet E.** (Vo)
2092 - **Rosen, Hilda Ruth** (Vo)
2093 - **Rosen, Ida** (Vi)
2094 - **Rosen, Judy** (Vo)
2095 - **Rosen, Lucie Bigelow** (Theremin)
2096 - **Rosen, Marcia** (Vo)
2097 - **Rosen, Meyer** (Har)
2098 - **Rosen, Milton S.** (Mu, Arr)

Once upon a time . . .

2099 - **Rosen, Minna** (Unspecified)
2100 - **Rosen, Miriam** (Pn)
2101 - **Rosen, Muriel** (Vo)
2102 - **Rosen, Myor** (Har)
2103 - **Rosen, Paul** (Cl, F)
2104 - **Rosen, Sam** (Vl)
2105 - **Rosen, Shirley** (Vo)
2106 - **Rosen, Sol** (Vo)
2107 - **Rosen, Ted** (Vi)
2108 - **Rosen, Walter** (Theramin)
2109 - **Rosen, Wendy** (Vo)
2110 - **Rosenau, Frederick Edward** (Vo)
2111 - **Rosenaur, Patricia Yankee** (Vo)
2112 - **Rosenbaum, Edna Phillips** (Har)
2113 - **Rosenbaum, Esther** (Vo)
2114 - **Rosenbaum, Israel Izzy** (Sax)
2115 - **Rosenbaum, Robert** (Vo)
2116 - **Rosenbaum, Saul R.** (Vi)
2117 - **Rosenbaum, Warner** (Unspecified)
2118 - **Rosenber, Sylvia** (Vi)
2119 - **Rosenberg, Alfred** (Vo)
2120 - **Rosenberg, Carolyn Lucas** (Vo)
2121 - **Rosenberg, Emanuel** (Mu)
2122 - **Rosenberg, Emil** (Vo)
2123 - **Rosenberg, Ernest** (Vi)
2124 - **Rosenberg, George "Rosey George"** (Mu)
2125 - **Rosenberg, Irene** (Vo, Pn)
2126 - **Rosenberg, Israel** (Mu, Vo)
2127 - **Rosenberg, Jacob Jack** (Mu)
2128 - **Rosenberg, Joe** (Vo)
2129 - **Rosenberg, Joseph** (Unspecified)
2130 - **Rosenberg, Marilyn** (Vo)
2131 - **Rosenberg, Marshall L.** (Vi)
2132 - **Rosenberg, Marvin** (Unspecified)
2133 - **Rosenberg, Philip M.** (Tb, Mu)
2134 - **Rosenberg, Sylvia** (Vi)
2135 - **Rosenblatt, Hannah** (Vo)
2136 - **Rosenblatt, Harvey** (Vi)
2137 - **Rosenblatt, Irene** (Pn)
2138 - **Rosenblatt, Joe** (Ce)
2139 - **Rosenblatt, Marilyn** (Vo)
2140 - **Rosenblatt, Marlene** (Vo)
2141 - **Rosenblatt, Philip** (Unspecified)
2142 - **Rosenblith, Eric** (Vi)
2143 - **Rosenblum, Eileen Lois** (Unspecified)
2144 - **Rosenblum, Edgar** (Unspecified)
2145 - **Rosenblum, Hannah** (Vo)
2146 - **Rosenblum, Jeanne** (Pn)
2147 - **Rosenblum, Robin** (Unspecified)
2148 - **Rosenbluth, Patricia** (Pn)
2149 - **Rosenbluth, Ruth** (Vo)
2150 - **Rosenburg, Hortence** (Vo)
2151 - **Rosenek, Leo** (Pn)
2152 - **Rosenfeld, Alice** (Vo)
2153 - **Rosenfeld, Eve** (Vo)
2154 - **Rosenfeld, Gabriel** (Dr)
2155 - **Rosenfeld, Harriet** (Fl)
2156 - **Rosenfeld, Howard Jay** (Unspecified)
2157 - **Rosenfeld, Jane** (Pn)
2158 - **Rosenfeld, Joan** (Pn)
2159 - **Rosenfeld, Seymour** (Tp)
2160 - **Rosenfeld, Vera S.** (Vo)
2161 - **Rosenfield, Janice** (Fl)
2162 - **Rosenfield, Mae** (Vo)
2163 - **Rosenhaft, Seymour** (Vo)
2164 - **Rosenheim, Dick** (Cl)
2165 - **Rosenker, Michael** (Vi, Orch)
2166 - **Rosenkrantz, Claire** (Vo)
2167 - **Rosenquest, Arthur** (Unspecified)
2168 - **Rosenquit, Doris** (Vo)
2169 - **Rosenspan, Henrietta** (Pn)
2170 - **Rosenstein, Betty** (Vo)
2171 - **Rosenstein, Gertrude** (Vo)
2172 - **Rosenstein, Kay** (Vo)
2173 - **Rosenstein, Richard** (Vo)
2174 - **Rosenstock, Joseph** (Orch)
2175 - **Rosenstock, Milton** (Cl, Orch)
2176 - **Rosenthal, Alfred** (Unspecified)
2177 - **Rosenthal, Carolyn Paula "Carolyn Leigh"** (Mu, Ly)
2178 - **Rosenthal, Daniel Danny** (Unspecified)
2179 - **Rosenthal, Estelle** (Vo)
2180 - **Rosenthal, Helen** (Pn)
2181 - **Rosenthal, Irving** (Dr)
2182 - **Rosenthal, Irving** (Ho)
2183 - **Rosenthal, Jerry** (Vl)
2184 - **Rosenthal, Leonard** (Vo)
2185 - **Rosenthal, Mollie** (Pn, Vo)
2186 - **Rosenthal, Moriz** (Pn)
2187 - **Rosenthal, Seymour** (Vi)
2188 - **Rosenthal, Stephen** (Vo)
2189 - **Rosenthal, Thelma** (Unspecified)
2190 - **Rosenzweig, Ann** (Ce)
2191 - **Rosenzweig, Hattie** (Vo)
2192 - **Rosenzweig, Joyce** (Vo)
2193 - **Rosenzweig, Nathan** (Vo)
2194 - **Resenzweig, Thelma** (Vo)
2195 - **Roser, Jim** (Tb)
2196 - **Rosette, Rose Louise** (Vo)
2197 - **Rosey, Harry** (Pn)
2198 - **Rosey, Joe** (Mu)
2199 - **Rosezelle, Jean** (Vo)
2200 - **Roshovsky, Eugene** (Vo)
2201 - **Rosie, Ed** (Gu, Ba)
2202 - **Rosie, Kenneth** (Unspecified)
2203 - **Roske, Barbara** (Vo)

Once upon a time . . .

2204 - **Roskin, Henrietta** (Vo)
2205 - **Roskin, Janot** (Vo)
2206 - **Rosko, Costantine** (Vo)
2207 - **Rosler, Gertrude** (Vi)
2208 - **Rosler, Rudolph** (Vo)
2209 - **Roslyn, Audray** (Pn)
2210 - **Roslyn, Ellen "Bunny"** (Unspecified)
2211 - **Rosnell, Gloria D.** (Vo)
2212 - **Rosner, Betty "Roz"** (Sax, Fl, Cn)
2213 - **Rosner, Eddie** (Tp)
2214 - **Rosner, Irving** (Unspecified)
2215 - **Rosner, Johnathan** (Vo)
2216 - **Rosner, Seth** (Vo)
2217 - **Rosner, Walter** (Orch, Tp, Sax)
2218 - **Rosnes, Renee** (Pn)
2219 - **Rosoff, Charles** (Mu)
2220 - **Rosoff, Esther** (Vo)
2221 - **Rosoff, Harriet** (Vo)
2222 - **Rosoff, Harry** (Vi)
2223 - **Rosoff, Isabelle** (Vo)
2224 - **Rosoff, John** (Vo)
2225 - **Rosofsky, Robert** (Vo)
2226 - **Rosolino, Frank** (Tb)
2227 - **Rosomont, Helen** (Vo)
2228 - **Rosonoff, Maria** (Ce)
2229 - **Rosov, Hiram** (Vi)
2230 - **Rosova, Sonya** (Vo)
2231 - **Rosowsky, Solomon** (Vo, Mu)
2232 - **Ross, Al** (Dr)
2233 - **Ross, Alan** (Vo)
2234 - **Ross, Allie** (Cl, Sax, Vi, Orch)
2235 - **Ross, Annabelle** (Vo)
2236 - **Ross, Arlene** (Vo)
2237 - **Ross, Arline** (Pn, Or)
2238 - **Ross, Arnold** (Pn)
2239 - **Ross, Babs** (Vo)
2240 - **Ross, Betsy** (Pn, Vo)
2241 - **Ross, Buddy** (Db)
2242 - **Ross, Candy** (Tb)
2243 - **Ross, Carlo** (Vo)
2244 - **Ross, Charlie** (Vi)
2245 - **Ross, Claire** (Pn)
2246 - **Ross, Clarence** (Tb)
2247 - **Ross, Clark** (Vo)
2248 - **Ross, Clem** (Vo)
2249 - **Ross, Dean P.** (Vo)
2250 - **Ross, Donald** (Vo)
2251 - **Ross, Dorothy** (Vo, Pn)
2252 - **Ross, Edward A. Jr.** (Vo)
2253 - **Ross, Edwin** (Pn)
2254 - **Ross, Eppie** (Pn)
2255 - **Ross, Ernest** (Vo)
2256 - **Ross, Evelyn** (Vo)
2257 - **Ross, Frank** (Song stylist)
2258 - **Ross, George** (Ha)
2259 - **Ross, George Jefferson** (Vo)
2260 - **Ross, Gilbert** (Vi)
2261 - **Ross, Hank** (Cl, Sax)
2262 - **Ross, Harry** (Ly)
2263 - **Ross, Helen E.** (Vo)
2264 - **Ross, Henry** (Sax)
2265 - **Ross, Hephzibah** (Pn)
2266 - **Ross, Herbert** (Vo)
2267 - **Ross, Howard** (Vo, Pn)
2268 - **Ross, Hugh** (Ch, Orch)
2269 - **Ross, James** (Tb)
2270 - **Ross, James** (Vo, Tp)
2271 - **Ross, Jerry** (Ly)
2272 - **Ross, June** (Vo)
2273 - **Ross, Lanny** (Ly, Vo, Orch)
2274 - **Ross, Laura Consaul** (Vo)
2275 - **Ross, Lois** (Unspecified)
2276 - **Ross, Lucille** (Vi)
2277 - **Ross, Marion** (Vo)
2278 - **Ross, Maybelle** (Vo)
2279 - **Ross, Mel** (Orch)
2280 - **Ross, Mose** (Dr)
2281 - **Ross, Nathan** (Vi)
2282 - **Ross, Noble** (Vo, Ch)
2283 - **Ross, Norman** (Vo)
2284 - **Ross, Orvis** (Mu)
2285 - **Ross, Phil** (Dr, Arr, Orch)
2286 - **Ross, Rae** (Vo)
2287 - **Ross, Rosylin** (Vo)
2288 - **Ross, Roy** (Acc, Orch, Mu)
2289 - **Ross, Ruth** (Ha)
2290 - **Ross, Sally** (Cl, Vo)
2291 - **Ross, Sam** (Vi, Pn, Orch)
2292 - **Ross, Sandy** (Pn, Vo)
2293 - **Ross, Shirley** (Vo)
2294 - **Ross, Stuart** (Pn)
2295 - **Ross, Theodore** (Sax)
2296 - **Ross, Vera** (Vo)
2297 - **Ross, Wilbert** (Pn)
2298 - **Ross, William** (Sax)
2299 - **Rosse, Frank (Gu)**
2300 - **Rosse, Geri** (Vo)
2301 - **Rosse, Marge** (Vo)
2302 - **Rossello, Jack** (Orch)
2303 - **Rosser, Ann** (Vo)
2304 - **Rosser, Boyd** (Tp)
2305 - **Rosser, Margaret** (Vo)
2306 - **Rossi, Albert** (Tp)
2307 - **Rossi, Ella** (Vo)
2308 - **Rossi, Elwood** (Bass)
2309 - **Rossi, Fred** (Vo)

Once upon a time . . .

2310 - **Rossi, Gloria T.** (Vo)
2311 - **Rossi, Mary** (Vo)
2312 - **Rossi, Nick** (Vi)
2313 - **Rossi, Orfeo** (Pn)
2314 - **Rossi, Pat** (Vo)
2315 - **Rossi, Ray** (Sax, Pn)
2316 - **Rossi-Diehl, Courty** (Mu)
2317 - **Rossitto, Vincent S. Sr.** (Vi)
2318 - **Rossman, Mary Ann** (Vo, Pn)
2319 - **Rossman, Teresa Hattie** (Vo)
2320 - **Rossner, Karl** (Vi)
2321 - **Rosso, Tony** (Tp)
2322 - **Rostad, Bernard** (Ho)
2323 - **Rostaing, Hubert** (Cn)
2324 - **Rostal, Leo** (Ce)
2325 - **Rosten, Bernard** (Unspecified)
2326 - **Rosu, Frances** (Cl)
2327 - **Rotando, Michael A.** (Vo, Ch)
2328 - **Rotchford, Elsie** (Cl)
2329 - **Rotella, Paul** (Pn)
2330 - **Rotenberg, Harvey** (Unspecified)
2331 - **Rotenberg, June** (Db)
2332 - **Rotgers, Ralph** (Orch)
2333 - **Roth, Alan** (Unspecified)
2334 - **Roth, Allen "Al"** (Orch)
2335 - **Roth, Andrew J.** (Unspecified)
2336 - **Roth, Bart** (Gu)
2337 - **Roth, Billie** (Vo)
2338 - **Roth, Charles** (Pn, Cl, Mu)
2339 - **Roth, Claire** (Pn)
2340 - **Roth, Donald Don** (Acc, Orch, Arr)
2341 - **Roth, Dorothy M.** (Cl, Vo)
2342 - **Roth, Earl** (Dr)
2343 - **Roth, Feri** (Vi)
2344 - **Roth, Frank** (Pn, Orch)
2345 - **Roth, George** (Pn)
2346 - **Roth, Gertrude** (Pn, Or)
2347 - **Roth, Gloria B.** (Vo)
2348 - **Roth, Herbert** (Cl)
2349 - **Roth, Howard** (Gu, Ba)
2350 - **Roth, Ilene** (Vo)
2351 - **Roth, Irving** (Sax)
2352 - **Roth, Irving G.** (Unspecified)
2353 - **Roth, Jack** (Dr)
2354 - **Roth, Jack** (Acc)
2355 - **Roth, James** (Sax)
2356 - **Roth, Joan** (Vo)
2357 - **Roth, Kenneth** (Unspecified)
2358 - **Roth, Lillian** (Vo)
2359 - **Roth, Marie** (Pn)
2360 - **Roth, Marjorie** (Pn)
2361 - **Roth, Miriam** (Vi)
2362 - **Roth, Pauline** (Pn)
2363 - **Roth, Phyline** (Pn)
2364 - **Roth, Roxanne** (Vo)
2365 - **Roth, Sandor** (Vl)
2366 - **Roth, Victor F.** (Tp)
2367 - **Roth, William** (Vo, Co)
2368 - **Rothberg, Bob** (Mu, Ly)
2369 - **Rthberger, Seymour** (Vo)
2370 - **Rothe, Meredith W.** (Vo)
2371 - **Rothenberg, Anna** (Vo)
2372 - **Rothenberg, Elliot** (Vo)
2373 - **Rothenberg, Myron** (Tp)
2374 - **Rothenberg, Paula** (Vo)
2375 - **Rother, Pearl** (Vo)
2376 - **Rothier, Leon** (Vo)
2377 - **Rothman, Eugene M.** (Vo)
2378 - **Rothman, Evelyn** (Vo)
2379 - **Rothman, Gertrude** (Vo)
2380 - **Rothman, Henry** (Vo)
2381 - **Rothman, Jack** (Ho, Ob, Sax)
2382 - **Rothman, Lucille** (Pn)
2383 - **Rothman, Murray** (Vo)
2384 - **Rothman, Richard T.** (Vo)
2385 - **Rothman, Ruth** (Vo)
2386 - **Rothmuller, Marko** (Vo)
2387 - **Rothschild, Gerty** (Unspecified)
2388 - **Rothschild, Hilde** (Vo)
2389 - **Rothschild, John** (Sax)
2390 - **Rothschild, Terry** (Vo)
2391 - **Rothstein, Edgard B.** (Vo)
2392 - **Rothstein, Frances** (Vo)
2393 - **Rothstein, Lewis** (Vo, Ch, Orch)
2394 - **Rothstein, Louis** (Pn, Ch, Tu, Db)
2395 - **Rothstein, Robert** (Unspecified)
2396 - **Rothwell, Kathryn** (Vo)
2397 - **Rothwell, Mary E. "Rothie"** (Vo)
2398 - **Rothzaid, Sylvia** (Unspecified)
2399 - **Rotner, Barbara** (Vo)
2400 - **Rotondi, Joe** (Pn)
2401 - **Rotondi, Marie Louise** (Vo)
2402 - **Rottenberg, Beatrice** (Vo)
2403 - **Rottenberg, Caroline** (Vo)
2404 - **Rottenberg, Roslyn** (Vo)
2405 - **Rotter, Mary** (Vo, Fl)
2406 - **Rotter, Murray** (Pn)
2407 - **Rottmann, Leonard** (Vo)
2408 - **Roubakine, Boris** (Pn)
2409 - **Roubanis, Nick** (Mu, Ly)
2410 - **Rubian, Rosemarie** (Vi)
2411 - **Roubleva, Inna** (Pn)
2412 - **Roudbeish, Betty** (Pn)
2413 - **Roudebush, Everett** (Pn)
2414 - **Roudi, Lillian** (Vo)
2415 - **Roultzer, Harry** (Vo)

Once upon a time . . .

2416 - **Roumaine, Marie** (Vo)
2417 - **Round, Thomas** (Vo)
2418 - **Rounds, Clyde** (Sax)
2419 - **Roundtree, Arthur Jr.** (Pn)
2420 - **Roundtree, Luther** (Gu, Ba)
2421 - **Rounseville, Robert** (Vo)
2422 - **Rountree, Vera** (Pn)
2423 - **Rouse, Charlie** (Sax, Fl)
2424 - **Rouss, Helen White** (Har)
2425 - **Rousseau, August** (Tb)
2426 - **Rousseau, Charles** (Vo, Dr)
2427 - **Roussel, Annette** (Pn)
2428 - **Routh, Edgar** (Bassoon)
2429 - **Routledge, Harry** (Vo)
2430 - **Rouvell, Roger** (Vo)
2431 - **Rover, Fred G.** (Vo)
2432 - **Rovere, Rosa Laura** (Vo)
2433 - **Rovero, Joseph** (Vo)
2434 - **Rovers, Renaldo** (Vo)
2435 - **Rovinsy, Anton** (Harpsichord)
2436 - **Rovner, Seidel** (Vo)
2437 - **Row, Francis** (Vo)
2438 - **Rowan, Elizabeth** (Vo)
2439 - **Rowan, Irwin** (Ly)
2440 - **Rowan, James** (Vo)
2441 - **Rowe, Francis** (Vo)
2442 - **Rowe, Genevieve** (Vo)
2443 - **Rowe, Hadie Jr.** (Vo)
2444 - **Rowe, Herbert B.** (Vo)
2445 - **Rowe, Leroy** (Vo)
2446 - **Rowe, Shirley** (Vo)
2447 - **Rowe, Vera** (Vo)
2448 - **Rowe, Williette** (Pn, Vo)
2449 - **Rowell, Glenn** (Mu, Vo)
2450 - **Rowell, W. C. Jr.** (Vo)
2451 - **Rowen, James S.** (Vo)
2452 - **Rowin, Fran** (Unspecified)
2453 - **Rowland, Billy** (Pn)
2454 - **Rowland, Dennis** (Vo)
2455 - **Rowland, Gene** (Tp)
2456 - **Rowland, Helen** (Vo)
2457 - **Rowland, Henry W.** (Pn)
2458 - **Rowland, Rosine** (Vo)
2459 - **Rowland, R. Albee** (Vo)
2460 - **Rowlands, Jean** (Vo)
2461 - **Rowles, James Jimmy** (Pn, Arr, Mu, Vo)
2462 - **Rowlett, Chester** (Vi)
2463 - **Rowley, Joan** (Vo)
2464 - **Rowley, Madeline** (Vo)
2465 - **Rowley, Margaret T.** (Vo)
2466 - **Rowley, William** (Vo)
2467 - **Rowton, Eric** (Vo)
2468 - **Roxas, Emilio A.** (Orch, Ch, Pn)
2469 - **Roxy, Bea** (Vo)
2470 - **Roy, Alfred** (Mu)
2471 - **Roy, Benjamin Bennie** (Mu)
2472 - **Roy, Margaret M.** (Vo)
2473 - **Roy, Martha** (Pn)
2474 - **Roy, Rob** (Orch)
2475 - **Roy, Teddy** (Pn)
2476 - **Royak, Annette** (Vo)
2477 - **Royal, Ernie** (Tp)
2478 - **Royal, Isaac** (Vo, Pn, Arr)
2479 - **Royal, Larry** (Mu)
2480 - **Royal, Marshal** (Sax, Cl)
2481 - **Royal, Ted** (Arr, Orch)
2482 - **Royce, Betty** (Pn)
2483 - **Royce, Edward** (Vo, Mu)
2484 - **Royee, Corine** (Vo)
2485 - **Royer, James** (Vo)
2486 - **Royer, Joseph** (Vo)
2487 - **Royky, Leon** (Orch)
2488 - **Royle, Fred G.** (Unspecified)
2489 - **Royman, John** (Vo)
2490 - **Roynsdal, Norman O.** (Vo)
2491 - **Roys, Cynthia** (Vo)
2492 - **Royster, Clarence "Gee"** (Sax)
2493 - **Royster, Franklin** (Vo)
2494 - **Royster, Russell** (Tp)
2495 - **Royter, Grayce** (Vo)
2496 - **Roza, William** (Tp, Co)
2497 - **Rozek, Helen** (Vi)
2498 - **Rozel, Rosie** (Dr)
2499 - **Rozner, Elsa** (Vo)
2500 - **Rozsa, Bela** (Pn)
2501 - **Rozzi, Michael** (Perc, Dr)
2502 - **Rozzo, Al** (Gu, Ba)
2503 - **Ruane, Clare** (Vo)
2504 - **Ruane, Helen** (Vo)
2505 - **Rubashkin, Leila** (Pn)
2506 - **Rube, Barbara** (Vo)
2507 - **Rubel, Gerald** (Unspecified)
2508 - **Ruben, Jules** (Pn)
2509 - **Rubenfeld, Wally** (Unspecified)
2510 - **Rubens, G. F.** (Mu)
2511 - **Rubens, Harold** (Pn)
2512 - **Rubens, Hugo** (Mu)
2513 - **Rubens, Maurice** (Mu)
2514 - **Rubenstein, Ethel** (Vo)
2515 - **Rubenstein, Louis Urban** (Mu)
2516 - **Rubenstein, Marilyn** (Vo)
2517 - **Rubenstein, Rhoda** (Unspecified)
2518 - **Rubenstein, Rita** (Vo)
2519 - **Rubenstein, Rosa** (Vo)
2520 - **Rubeor, Mildred Peg** (Vo)
2521 - **Rubien, Barbara** (Vo)

Once upon a time . . .

2522 - **Rubien, Frances** (Vo)
2523 - **Rubin, Daniel** (Vo)
2524 - **Rubin, Dina** (Vo)
2525 - **Rubin, Fannie** (Vo)
2526 - **Rubin, Gene** (Pn)
2527 - **Rubin, George** (Vi)
2528 - **Rubin, Harry** (Pn)
2529 - **Rubin, Herman** (Unspecified)
2530 - **Rubin, Leah** (Vo)
2531 - **Rubin, Leslie** (Vo)
2532 - **Rubin, Menachem** (Vo)
2533 - **Rubin, Meyer Mike** (Db, Mu)
2534 - **Rubin, Muriel** (Vo)
2535 - **Rubin, Raphael** (Unspecified)
2536 - **Rubin, Rhoda** (Vo)
2537 - **Rubin, Robert** (Vo)
2538 - **Rubin, Rochelle** (Pn)
2539 - **Rubin, Ruth** (Vo)
2540 - **Rubin, Sandra** (Vo)
2541 - **Rubin, Sandy** (Vo)
2542 - **Rubin, Sid** (Sax)
2543 - **Rubin, Stanley I. "Rubo"** (Unspecified)
2544 - **Rubin, Sue** (Vo)
2545 - **Rubinfeld, Janice** (Vo)
2546 - **Rubinoff, Dave** (Vi, Orch)
2547 - **Rubinoff, William** (Vo)
2548 - **Rubinowitch, Sam** (Sax, Cn)
2549 - **Rubinsky, Ruth** (Vo)
2550 - **Rubinsky, Samuel** (Tb)
2551 - **Rubinsky, Stanley** (Vo, Gu)
2552 - **Rubinson, Ruth** (Vo)
2553 - **Rubinstein, Arleen** (Vo)
2554 - **Rubinstein, Arthur** (Pn)
2555 - **Rubinstein, Beryl** (Pn)
2556 - **Rubinstein, Hermine** (Vo)
2557 - **Rubinstein, Jerna** (Vi)
2558 - **Rubinstein, Harry "Harry Ruby"** (Pn)
2559 - **Rubinstein, Herman** (Sax)
2560 - **Rubinton, Jerold E.** (Unspecified)
2561 - **Rubler, Shirley** (Vo)
2562 - **Rublova, Inna** (Pn)
2563 - **Ruboy, Arthur** (Sax)
2564 - **Rubsam, Ed** (Dr)
2565 - **Ruby, Sam** (Sax)
2566 - **Ruby, Selma Doris** (Unspecified)
2567 - **Ruch, Patricia** (Vo)
2568 - **Ruchalski, Dorothy** (Vo)
2569 - **Rucker, Laura** (Vo)
2570 - **Rucker, Sam** (Gu, Vo)
2571 - **Ruckert, Mildred** (Pn)
2572 - **Ruckgaber, Paula** (Vo)
2573 - **Rudd, Robert** (Db)
2574 - **Rudd, Roswell** (Tb)
2575 - **Rudd, Sue** (Vo)
2576 - **Rudder, Ralph** (Sax)
2577 - **Rudder, Sylvia** (Vo)
2578 - **Rudel, Julius** (Pn, Orch)
2579 - **Rudel, Martin J.** (Vo)
2580 - **Ruden, Katherine** (Vo)
2581 - **Ruden, Wynne** (Vo)
2582 - **Ruderman, Morton** (Fl)
2583 - **Rudhyar, Dane** (Mu, Pn)
2584 - **Rudie, Robert** (Vi)
2585 - **Rudin, Frederick** (Vo)
2586 - **Rudin, Herman** (Orch)
2587 - **Rudin, Leon** (Vi)
2588 - **Rudinow, Moshe** (Vo)
2589 - **Rudisell, Ernie** (Dr)
2590 - **Rudisill, Rudy** (Vo)
2591 - **Rudko, Adelina** (Vo)
2592 - **Rudkow, Leonard** (Pn)
2593 - **Rudman, Clarice** (Vo)
2594 - **Rudnik, Elaine** (Pn)
2595 - **Rudnytsky, Antin** (Orch)
2596 - **Rudolf, Max** (Orch)
2597 - **Rudolph, Donald** (Vo)
2598 - **Rudolph, Edith** (Vo)
2599 - **Rudolph, Marie** (Vo)
2600 - **Rudolph, Theodore Fate** (Db, Vibes)
2601 - **Rudolph, Vernon** (Unspecified)
2602 - **Rudquist, Kenneth** (Vo)
2603 - **Rudy, Ernie** (Orch)
2604 - **Rudy, Gerald** (Fl)
2605 - **Rue, Doris** (Vo)
2606 - **Rue, Frank** (Vo, Gu, Arr)
2607 - **Rue, Katherine** (Vo)
2608 - **Ruekle, William** (Vi)
2609 - **Ruel, Theodore** (Vo)
2610 - **Ruel, Walter** (Vo)
2611 - **Ruelke, Edna** (Vo)
2612 - **Ruelke, Eleonor** (Vo)
2613 - **Ruengner, Gertrud** (Vo)
2614 - **Ruescher, Donald** (Unspecified)
2615 - **Ruf, Frederick** (Ho)
2616 - **Ruffin, William** (Pn)
2617 - **Ruffner, Benjamin F.** (Unspecified)
2618 - **Ruffner, Edmund Tiny** (Vo)
2619 - **Ruffo, Eugenio** (Vo)
2620 - **Ruffo, Mascagni "Muski"** (Sax)
2621 - **Ruffo, Titta** (Vo)
2622 - **Rug, Sammy** (Db)
2623 - **Rugel, Yvette** (Vo)
2624 - **Ruger, Karl** (Vo)
2625 - **Rugg, Donald** (Ho)
2626 - **Ruggeri, Miguel** (Vo)
2627 - **Ruggeri, Sal** (Vo)

Once upon a time . . .

2628 - **Ruggieri, Edmond** (Ly)
2629 - **Ruggieri, Frank** (Db)
2630 - **Ruggiero, Louis** (Tp)
2631 - **Ruggiero, Ralph** (Vo)
2632 - **Rugglas, Tom** (Dr)
2633 - **Ruggles, Charles** (Vo)
2634 - **Ruggles, Carl** (Mu)
2635 - **Rugo, Norma** (Vo)
2636 - **Rugolo, Pietro Pete** (Mu, Orch, Arr)
2637 - **Ruhf, Frank** (Vo)
2638 - **Ruhl, Eddy** (Vo)
2639 - **Ruhrseitz, Kurt** (Orch, Pn)
2640 - **Ruick, Walter** (Pn)
2641 - **Ruisi, Nino** (Vo)
2642 - **Ruiz, Carmen** (Pn)
2643 - **Ruiz, Enrico** (Vo)
2644 - **Ruiz, Gabriel** (Mu, Ly)
2645 - **Rule, Charles** (Vo)
2646 - **Rule, James Stirton Jimmy** (Mu, Pn, Vo)
2647 - **Rullman, Jayne** (Har)
2648 - **Rullo, Frank** (Dr, Vib)
2649 - **Rullo, Mario** (Sax)
2650 - **Rumberg, Sol** (Vi)
2651 - **Rummo, Fabian** (Pn)
2652 - **Rumpf, Barbara** (Vo)
2653 - **Rumpf, Mary Louise** (Vo)
2654 - **Rumph, Joyce** (Vo)
2655 - **Rumsey, Howard** (Db, Pn, Dr, Orch)
2656 - **Rumsey, Maurice C.** (Pn, Or, Ch)
2657 - **Rumshinsky, Joseph** (Pn, Or, Mu)
2658 - **Rumshinsky, Murray** (Pn)
2659 - **Rundell, Leonard** (Unspecified)
2660 - **Rundquist, Kenneth** (Vo)
2661 - **Runeborg, Ethel** (Vo)
2662 - **Runes, Claire** (Unspecified)
2663 - **Runger, Gertrud** (Vo)
2664 - **Runick, Rita** (Pn)
2665 - **Runkel, Kenneth E.** (Orch, Arr)
2666 - **Runnion, Grace** (Pn, Or)
2667 - **Runsom, Ernie** (Gu)
2668 - **Runyan, Harold** (Vo)
2669 - **Runyan, Maude** (Vo)
2670 - **Runza, Mary V.** (Vo)
2671 - **Runzulli, Arthur** (Ce)
2672 - **Ruocco, Don** (Unspecified)
2673 - **Rupert, Lorraine** (Vo)
2674 - **Rupp, Dux** (Pn)
2675 - **Rupp, Evelyn Marian** (Vo)
2676 - **Rupp, Franz** (Pn)
2677 - **Ruppel, William** (Vo)
2678 - **Ruppersberg, Don** (Tb)
2679 - **Ruppert, Irene** (Pn)
2680 - **Ruppert, Jeanne** (Unspecified)
2681 - **Rupple, Elvira** (Vo)
2682 - **Rusbgint, Jimmy** (Vo)
2683 - **Rusconi, Edithe** (Vo)
2684 - **Rush, Johnny** (Vo, Mu)
2685 - **Rushforth, Dianne** (Vo)
2686 - **Rushing, James Andrew Jimmy** (Vo,Vi, Mu, Orch, Pn)
2687 - **Rushkin, Jascha** (Vi)
2688 - **Rushmore, Alice Lorraine Polly** (Vo)
2689 - **Rushton, Jackie** (Vo)
2690 - **Rushton, Joe** (Cl, Sax, Orch)
2691 - **Rusincky, Paul** (Ly, Mu, Vi)
2692 - **Rusinko, John** (Vo, Tb)
2693 - **Ruskind, Philip** (Tp)
2694 - **Rusowicz, Helen** (Vo)
2695 - **Russato, Leo** (Pn)
2696 - **Russell, Al "Stomp"** (Vo, Pn)
2697 - **Russell, Alexander George** (Pn, Mu, Or)
2698 - **Russell, Anne** (Vo)
2699 - **Russell, Anne Patricia** (Vo)
2700 - **Russell, Benee** (Mu, Ly)
2701 - **Russell, Betty** (Vo)
2702 - **Russell, Bill** (Vi)
2703 - **Russell, Charles** (Vo)
2704 - **Russell, Charles** (Ha)
2705 - **Russell, Charles Ellsworth** (Cl)
2706 - **Russell, Charlotte** (Vo)
2707 - **Russell, Clara** (Vo)
2708 - **Russell, Connie** (Vo)
2709 - **Russell, Cynthia** (Vo)
2710 - **Russell, Dillon "Curley"** (Db)
2711 - **Russell, Dorothy** (Pn)
2712 - **Russell, Everette** (Vo)
2713 - **Russell, George** (Orch, Arr)
2714 - **Russell, Gilbert** (Vo)
2715 - **Russell, Harry** (Harpsichord)
2716 - **Russell, Henry** (Orch)
2717 - **Russell, Hooper** (Vo)
2718 - **Russell, Irene** (Vo)
2719 - **Russell, Ivan** (Vo)
2720 - **Russell, Jack** (Pn)
2721 - **Russell, James** (Vo)
2722 - **Russell, John** (Vo)
2723 - **Russell, John** (Tp)
2724 - **Russell, John Johnny W.** (Sax, Vi)
2725 - **Russell, Lander** (Vo)
2726 - **Russell, Leah** (Vo)
2727 - **Russell, Lee** (Vo)
2728 - **Russell, Lillian** (Vo)
2729 - **Russell, Lolita** (Vo)
2730 - **Russell, Louis** (Pn, Orch)
2731 - **Russell, Luis Carl** (Pn, Arr, Orch)
2731 - **Russell, Lynn** (Vo)

Once upon a time . . .

2733 - **Russell, Madelyn** (Vo)
2734 - **Russell, Marie** (Vo)
2735 - **Russell, Mary** (Vo)
2736 - **Russell, Mischa** (Vi)
2737 - **Russell, Nina** (Pn, Or)
2738 - **Russell, Norman** (Vo)
2739 - **Russell, "Pee Wee"** (Cl, Sax)
2740 - **Russell, Peggy** (Dr)
2741 - **Russell, Roy** (Vo)
2742 - **Russell, Shirley** (Vo)
2743 - **Russell, Sidney Keith Bob** (Mu)
2744 - **Russell, Sidney King** (Mu, Ly, Pn)
2745 - **Russell, Swooncatcher Andy** (Vo)
2746 - **Russell, Wally** (Vo, Gu)
2747 - **Russell, Wilbert Allen Al** (Vo, Pn)
2748 - **Russell, Zella** (Vo)
2749 - **Russetskaya, Anna** (Vo)
2750 - **Russi, Atura** (Vo, Pn)
2751 - **Russillo, Evelyn** (Vo)
2752 - **Russin, Babe** (Sax, Cl)
2753 - **Russin, Jack** (Pn)
2754 - **Russo, Albert** (Gu, Ba)
2755 - **Russo, Andy** (Tb, Orch)
2756 - **Russo, Anthony** (Tb)
2757 - **Russo, Blanche** (Unspecified)
2758 - **Russo, Charles "Charlie"** (Cl, Sax)
2759 - **Russo, Connie** (Vo)
2760 - **Russo, Grace** (Vo)
2761 - **Russo, James** (Vo)
2762 - **Russo, Jimmy** (Orch)
2763 - **Russo, Laura** (Vo)
2764 - **Russo, Marilyn** (Vo)
2765 - **Russo, Mary** (Vo)
2766 - **Russo, Pete** (Vo)
2767 - **Russo, Rose** (Vo)
2768 - **Russo, Santo Sonny** (Tb)
2769 - **Russo, Vincent S.** (Co, Tp, Vo)
2770 - **Russo, Virginia** (Vo)
2771 - **Russo, William Bill** (Tb, Mu, Arr)
2772 - **Russoniello, Aida** (Pn)
2773 - **Russotto, Leo** (Pn, Mu, Ch)
2774 - **Russum, Hammond** (Cl, Sax)
2775 - **Ruta, Armand** (Tb)
2776 - **Rutan, Louise** (Vo)
2777 - **Ruth, Meekie** (Vo)
2778 - **Ruth, Thurman** (Vo)
2779 - **Ruth, William F.** (Vo)
2780 - **Ruther, Wyatt** (Db)
2781 - **Rutherford, Effie A.** (Vo)
2782 - **Rutheford, Jay** (Vo)
2783 - **Rutherford, Rudy** (Cl, Sax)
2784 - **Rutherford, Ruth** (Pn)
2785 - **Ruthven, Jeanne** (Unspecified)
2786 - **Rutin, Clara** (Pn)
2787 - **Rutin, Yuri** (Orch)
2788 - **Rutkovski, Nin** (Vo)
2789 - **Rutledge, Eunice** (Vo)
2790 - **Rutledge, John** (Tp)
2791 - **Rutledge, Leroy** (Tp)
2792 - **Rutman, Lucien** (Vo)
2793 - **Ruttenberg, Irwin** (Vo)
2794 - **Ruttenbur, Marilyn J.** (Vo)
2795 - **Rutter, Eddie** (Vo)
2796 - **Rutter, Samuel S.** (Unspecified)
2797 - **Ruttmann, Lucien** (Vo)
2798 - **Ruvell, Norman** (Vo)
2799 - **Ruviella, Jean** (Vo)
2800 - **Ruvinsky, Florence S.** (Vo)
2801 - **Ruyan, Maude** (Vo)
2802 - **Ruzicka, Vincent** (Pn)
2803 - **Ruzilla, Fred** (Vl)
2804 - **Ryall, George** (Pn)
2805 - **Ryan, Ann** (Vo)
2806 - **Ryan, Babs** (Vo)
2807 - **Ryan, Ben** (Ly)
2808 - **Ryan, Betty Ann** (Vo)
2809 - **Ryan, Catherine** (Vo)
2810 - **Ryan, Charles** (Vo)
2811 - **Ryan, Charlotte** (Vo)
2812 - **Ryan, Danny** (Vo)
2813 - **Ryan, Eileen** (Tp, Vo)
2814 - **Ryan, Frank** (Vo)
2815 - **Ryan, Geraldine** (Vi)
2816 - **Ryan, Geraldine Alice** (Vo)
2817 - **Ryan, Gerardine O.** (Vo)
2818 - **Ryan, Gloria** (Tb)
2819 - **Ryan, Grace Lucey** (Vo)
2820 - **Ryan, Jack** (Db)
2821 - **Ryan, Jack** (Vo)
2822 - **Ryan, James** (Vi)
2823 - **Ryan, Jerry** (Vo)
2824 - **Ryan, Jimmy** (Vo)
2825 - **Ryan, Jo Anne** (Vo)
2826 - **Ryan, John** (Db, Mu)
2827 - **Ryan, John** (Vo)
2828 - **Ryan, Joseph** (Vo)
2829 - **Ryan, Katherine** (Vo)
2830 - **Ryan, "Little"** (Vo)
2831 - **Ryan, Lloyd** (Unspecified)
2832 - **Ryan, Margaret** (Vo)
2833 - **Ryan, Patricia** (Unspecified)
2834 - **Ryan, Paul** (Tp)
2835 - **Ryan, Rosemary F.** (Vo)
2836 - **Ryan, Ruth** (Pn)
2837 - **Ryan, Sylvester** (Ce)
2838 - **Ryan, Thomas** (Vo, Cl, Orch)

S

from **Saal,** June Elaine
to **Szpinalski,** Stanislaw

ABBREVIATIONS

Acc	Accordion
Arr	Arrangement
Ba	Banjo
Ce	Cello
Ch	Choirmaster
Cl	Clarinet
Cn	Clarin
Co	Cornet
Db	Double bass
Dr	Drum
Fl	Flute
Gu	Guitar
Ha	Harmonica
Har	Harp
Ho	Horn
Lu	Lute
Ly	Lyrics
Man	Mandolin
Mar	Maracas
Mu	Composer
Ob	Oboe
Or	Organ
Orch	Orchestra
Perc	Percussion
Pn	Piano
Sax	Saxophone
Tb	Trombone
Tp	Trumpet
Tu	Tuba
Uk	Ukelele
Vi	Violin
Vib	Vibraphone
Vl	Viola
Vo	Voice

Once upon a time . . .

0001 - **Saal, June Elaine** (Vo)
0002 - **Saar, Louis Victor** (Pn)
0003 - **Saarits, Sulo** (Vo)
0004 - **Saba, Johnny** (Vo)
0005 - **Sabal, Raquel** (Vi)
0006 - **Sabanieeva, Thalia** (Vo)
0007 - **Sabastiano, Rosemarie** (Vo)
0008 - **Sabater, Philip G.** (Tb)
0009 - **Sabatini, Lucille Rosemary** (Vo)
0010 - **Sabatino, Frank** (Har)
0011 - **Sabatino, Victoria "Vicki"** (Vo)
0012 - **Sabel, Norma** (Vo)
0013 - **Saberia, Lucia** (Vo)
0014 - **Sabia, Guy** (Vo)
0015 - **Sabia, Leonard** (Unspecified)
0016 - **Sabia, Nicholas** (Vo, Db)
0017 - **Sabia, Salvatore** (Unspecified)
0018 - **Sabin, Betty** (Vo)
0019 - **Sabin, Paul** (Orch)
0020 - **Sabinsky, Raymond Ray** (Ce)
0021 - **Sablon, Jean** (Song Stylist)
0022 - **Sabot, Monroe** (Pn)
0023 - **Sabotta, Helen** (Vo)
0024 - **Sacasas, Anselmo** (Orch)
0025 - **Saccente, Dominick** (Gu)
0026 - **Saccente, Joseph** (Ha)
0027 - **Sacchi, Anna** (Har)
0028 - **Sacco, Catherine** (Vo)
0029 - **Sacco, Frank** (Tp)
0030 - **Sacco, John Charles** (Pn, Orch, Mu, Arr)
0031 - **Sacco, Tony** (Vo, Gu, Ba)
0032 - **Saccoliti, Frank** (Unspecified)
0033 - **Saccone, Felice** (Cl)
0034 - **Saccone, Phillip** (Unspecified)
0035 - **Sachelle, Samuel** (Sax)
0036 - **Sacher, Hazay** (Cymbals)
0037 - **Sachs, Aaron** (Cl, Sax)
0038 - **Sachs, Dorothy** (Vo)
0039 - **Sachs, Evelyn** (Vo)
0040 - **Sachs, Frances** (Pn)
0041 - **Sachs, Georgianna** (Vo)
0042 - **Sachs, Hans** (Vo)
0043 - **Sachs, Harold** (Cl)
0044 - **Sachs, Phoebe** (Vo)
0045 - **Sachs, Rosa** (Vo)
0046 - **Sachse, Leopold** (Orch)
0047 - **Sachse, Raymond** (Pn)
0048 - **Sack, Albert** (Orch)
0049 - **Sack, Charles** (Vo)
0050 - **Sack, Erna** (Vo)
0051 - **Sack, Judith** (Vo)
0052 - **Sackes, Arthur** (Pn)
0053 - **Sackler, Sylvia** (Vo)
0054 - **Sacks, Naomi** (Vo)
0055 - **Sacks, Zenia** (Vo)
0056 - **Sackson, David** (Vi)
0057 - **Sacrowitz, Bella** (Pn)
0058 - **Sada, Helen** (Vo)
0059 - **Sadko, Kostantin** (Vo)
0060 - **Sadler, John** (Vi)
0061 - **Sadoff, Jack** (Dr)
0062 - **Sadoff, Simon V.** (Pn, Orch)
0063 - **Sadola, John** (Celeste, Sax)
0064 - **Sadoski, Helen Madeline** (Vi)
0065 - **Sadovy, Petro** (Vo)
0066 - **Sadowsky, Reah** (Pn)
0067 - **Saevitz, Beatrice** (Vo)
0068 - **Safarik, Joan Evelyn** (Vo)
0069 - **Saffer, Anthony** (Sax)
0070 - **Saffer, Buddy** (Sax)
0071 - **Safford, Charles E.** (Pn)
0072 - **Saffran, Betty** (Vo)
0073 - **Saffy, Herta** (Vo)
0074 - **Safonoff, Maria** (Pn)
0075 - **Safranski, Eddie** (Db)
0076 - **Safren, Doris** (Vo)
0077 - **Sage, Jane Janie** (Vo)
0078 - **Sager, Arlette Costance** (Vo)
0079 - **Sager, Bernie** (Vo)
0080 - **Sager, Jane** (Tp)
0081 - **Sager, Ruth** (Pn)
0082 - **Sagerstrand, Edith A.** (Vo)
0083 - **Saggese, Josephine E.** (Vo)
0084 - **Sagliano, Norma** (Unspecified)
0085 - **Sagliocca, Damiano** (Vi)
0086 - **Sagul, Edith** (Fl)
0087 - **Sahli, Rosett** (Pn)
0088 - **Sahlin, Sigfried** (Vo)
0089 - **Sahloff, J. Gordon Bud** (Unspecified)
0090 - **Sahlsten, Greta** (Vo)
0091 - **Sahm, Joe** (Vo)
0092 - **Sahmel, Eva M.** (Vo)
0093 - **Sahner, Betty** (Sax)
0094 - **Sahr, Hadassah** (Pn)
0095 - **Sahrbeck, Charles John Jr.** (Vo)
0096 - **Saia, Sam** (Vo)
0097 - **Saia, Sal** (Pn, Acc)
0098 - **Saidenberg, Daniel** (Pn, Orch)
0099 - **Saidenberg, Theodore** (Pn)
0100 - **Saidler, Robert** (Vo)
0101 - **Saifer, Pauline** (Pn)
0102 - **Sailes, Jesse** (Dr)
0103 - **Sain, Dan Sane** (Vo, Gu)
0104 - **Saine, Helen** (Sax)
0105 - **Saint, Adelaide Louis "Maestro"** (Orch)
0106 - **Saint, Eva Marie "Bubbles"** (Vo)

Once upon a time . . .

0107 - **Saint Clair, Cyrus** (Tu)
0108 - **Saint Cyr, Johnny** (Dr, Gu, Ba)
0109 - **Saint John, Arthur** (Sax)
0110 - **Saint John, Dell** (Vo)
0111 - **Saint John, Joe** (Orch)
0112 - **Saint Malo, Alfredo** (Vi)
0113 - **Sajowitz, Marino** (Vo)
0114 - **Sajowitz, Peter** (Vo)
0115 - **Sakalian, Anna** (Vo)
0116 - **Sakellarios, Minnie C.** (Vo)
0117 - **Saks, Howard** (Vo)
0118 - **Salad, Sonny** (Cl, Sax)
0119 - **Salan, Lorraine** (Vo)
0120 - **Salathiel, Leon** (Vo)
0121 - **Saldenberg, Daniel** (Orch, Ch)
0122 - **Saldo, Tony** (Pn)
0123 - **Sale, Charles** (Vi)
0124 - **Salem, Helen** (Vo)
0125 - **Salemi, Syril** (Vo)
0126 - **Salemmo, Lena** (Vo)
0127 - **Salerno, Frank** (Tp)
0128 - **Salerno, Harriet** (Pn)
0129 - **Salerno, Judy** (Vo)
0130 - **Sales, Nathaniel** (Vo)
0131 - **Saleski, Gdal** (Ce)
0132 - **Saleski, Herman** (Vi)
0133 - **Salg, Irene A.** (Vo)
0134 - **Saliers, Harold** (Sax, Vi, Vo)
0135 - **Salim, Ahmad Whatah** (Sax, Arr, Mu)
0136 - **Saling, Bob** (Orch)
0137 - **Saling, Lela** (Vo)
0138 - **Salinger, Conrad** (Orch, Mu)
0139 - **Salisbury, Evelyn Allen** (Vo)
0140 - **Salisbury, Robert** (Vo)
0141 - **Salkind, Albert B.** (Vi)
0142 - **Salko, Jimmy** (Tp)
0143 - **Salkoff, Diane** (Vo)
0144 - **Sall, Chester** (Unspecified)
0145 - **Sallee, Slim** (Ly, Mu)
0146 - **Sallenbach, Edward** (Vi)
0147 - **Salley, Leo** (Tp)
0148 - **Sallier, Billy** (Vo)
0149 - **Salloway, Ann** (Vo)
0150 - **Sallows, Daniel F. E.** (Vo)
0151 - **Salmaggi, Alfredo Jr.** (Vo)
0152 - **Salmaggi, Guido** (Vo)
0153 - **Salmaggi, Lina** (Vo)
0154 - **Salman, Henry** (Sax, Cl)
0155 - **Salmand, Felix** (Ce)
0156 - **Salmanson, Eddie** (Ha)
0157 - **Salmon, Edna Brown** (Pn)
0158 - **Salmon, Eva** (Vo)
0159 - **Salmon, Jerry** (Vo, Sax)
0160 - **Salmon, Mary B.** (Vo)
0161 - **Salmond, Felix** (Ce)
0162 - **Salo, Catherine** (Vi)
0163 - **Saloman, Celia** (Pn)
0164 - **Saloman, William** (Ce)
0165 - **Salomon, Irler** (Orch)
0166 - **Salomon, Joe** (Mu)
0167 - **Salomon, Robert** (Vo)
0168 - **Salomons, Jaqueline** (Vi)
0169 - **Salt, Allen** (Tp)
0170 - **Salt, William** (Bugler)
0171 - **Salta, Menotti** (Mu, Orch, Vo)
0172 - **Salter, Harry** (Orch)
0173 - **Salter, Mary Turner** (Vo, Mu)
0174 - **Salters, Dorothy Dot** (Vo)
0175 - **Salthammer, Janet** (Vo)
0176 - **Saltman, Henry** (Sax)
0177 - **Saltzberg, Jeannette** (Vo)
0178 - **Saltzman, Joyce** (Vo)
0179 - **Saltzman, Pearl** (Pn, Vo)
0180 - **Salvador, Sal** (Gu)
0181 - **Salvano, Jeanne** (Vo)
0182 - **Salvant, Jeannette** (Pn)
0183 - **Salvato, Grace** (Vo)
0184 - **Salvatore, Harold** (Vo)
0185 - **Salvatore, Joseph** (Vo)
0186 - **Salvatore, Marion** (Vo)
0187 - **Salvatore, Mildred** (Vo)
0188 - **Salvemini, Ottavia** (Vo)
0189 - **Salvi, Alberto** (Har)
0190 - **Salvi, Margarita** (Vo)
0191 - **Salvo, Ken** (Gu, Ba)
0192 - **Salyk, Ann** (Pn)
0193 - **Salz, David H.** (Ly, Mu)
0194 - **Salzberg, Milton** (Vo)
0195 - **Salzberg, Sara Lee** (Pn)
0196 - **Salzedo, Carlos** (Mu, Pn, Har)
0197 - **Salzedo, Marjorie Call** (Har)
0198 - **Salzhandler, Joseph** (Vo)
0199 - **Salzlein, Gertrude C.** (Vo)
0200 - **Salzman, Edwin** (Vi)
0201 - **Sam, "Peg Leg"** (Ha, Vo)
0202 - **Sam, Singer** (Gu)
0203 - **Sam, Struttin** (Orch)
0204 - **Samaha, June** (Vo)
0205 - **Samaroff, Olga Stokowski** (Pn)
0206 - **Samborne, Mary** (Vo)
0207 - **Samel, Erika** (Vo)
0208 - **Samela, Margaret** (Vi, Vo)
0209 - **Saminsky, Lazare** (Mu, Ch)
0210 - **Sammarco, David** (Vo)
0211 - **Sammartino, Camille** (Vo)
0212 - **Sammis, Donald** (Vo)

Once upon a time . . .

0213 - **Sammis, Robert** (Unspecified)
0214 - **Sammon, Joseph** (Vo)
0215 - **Sammond, Herbert Stavely** (Pn, Mu, Or, Vo, Ch)
0216 - **Sammons, Arthur** (Sax)
0217 - **Sammons, Olyve D.** (Vo)
0218 - **Sammut, Theresa** (Vo)
0219 - **Samoiloff, Della** (Vo)
0220 - **Sample, A. Miriam** (Vo)
0221 - **Sample, Sally** (Vo)
0222 - **Samples, Barbara** (Pn)
0223 - **Samples, Howard** (Vo)
0224 - **Sampson, Charles** (Vo)
0225 - **Sampson, Deryk** (Pn, Orch)
0226 - **Sampson, Edgar M.** (Vi, Arr, Mu, Orch)
0227 - **Sampson, George** (Vo)
0228 - **Sampson, Grace** (Pn)
0229 - **Sampson, Hazel** (Pn)
0230 - **Sampson, Henrietta Wambach** (Pn, Or)
0231 - **Sampson, Isabella** (Vo)
0232 - **Sampson, Valencia Juanita** (Pn)
0233 - **Samson, Janet** (Vo)
0234 - **Samuel, Bill** (Pn, Vo)
0235 - **Samuel, Harold** (Pn, Orch)
0236 - **Samuel, Morey** (Tb)
0237 - **Samuel, Susan** (Vo)
0238 - **Samuels, Billy** (Vo, Pn)
0239 - **Samuels, Costance** (Unspecified)
0240 - **Samuels, Egbert** (Vo)
0241 - **Samuels, Eleonor** (Vo)
0242 - **Samuels, Frank** (Ly)
0243 - **Samuels, Gilbert J.** (Unspecified)
0244 - **Samuels, Joan** (Vo)
0245 - **Samuels, Joseph** (Vi, Orch)
0246 - **Samuels, Max** (Vo)
0247 - **Samuels, Sam** (Sax)
0248 - **Samuels, Ray** (Vo)
0249 - **Samuels, Sanford H.** (Unspecified)
0250 - **Samuels, Theola M.** (Vo)
0251 - **Samuels, Vivian** (Vo)
0252 - **Samuels, Walter G.** (Mu, Ly)
0253 - **Samuelson, Arvid** (Pn, Vo, Ch)
0254 - **San Filippo, Joseph** (Vo)
0255 - **Sanabria, Juanito** (Orch)
0256 - **Sanbard, Fred** (Vo, Mu)
0257 - **Sanberg, Herbert** (Unspecified)
0258 - **Sanborn, Fred** (Xylofono)
0259 - **Sanborn, John Howard** (Unspecified)
0260 - **Sanborne, Francine** (Vo)
0261 - **Sanborne, Mary** (Vo)
0262 - **Sanchez, Alphonso O.** (Fl)
0263 - **Sanchez, Boardman** (Vo)
0264 - **Sanchez, Peter Martin Pete** (Unspecified)
0265 - **Sand, Flora** (Vo)
0266 - **Sandbank, Mimi** (Vo)
0267 - **Sandburg, Carl** (Ly)
0268 - **Sander, Bobby** (Vo)
0269 - **Sander, George** (Vo)
0270 - **Sanderford, Allison** (Pn)
0271 - **Sanders, Alma M.** (Mu)
0272 - **Sanders, Betty** (Vo)
0273 - **Sanders, Charles** (Dr)
0274 - **Sanders, Hal** (Orch)
0275 - **Sanders, Joseph L. Joe** (Pn, Vo, Orch)
0276 - **Sanders, John** (Tb)
0277 - **Sanders, Gene** (Vo)
0278 - **Sanders, Gertrude** (Vo)
0279 - **Sanders, Ivy** (Vo)
0280 - **Sanders, Pete** (Fl, Cn)
0281 - **Sanders, Robert** (Unspecified)
0282 - **Sanders, Robert L.** (Mu)
0283 - **Sanders, Syd** (Orch)
0284 - **Sanders, Willis** (Vo)
0285 - **Sanders, Zelma** (Unspecified)
0286 - **Sandersen, Alexis** (Vo)
0287 - **Sanderson, Agnes Elizabeth** (Vo)
0288 - **Sanderson, Jean Ann** (Vo)
0289 - **Sanderson, Julia** (Vo)
0290 - **Sanderson, Willard** (Vo)
0291 - **Sandhaus, Elaine** (Vo)
0292 - **Sandifer, Cody** (Dr)
0293 - **Sandiford, Ivy** (Vo)
0294 - **Sandiford, Preston Sandy** (Pn, Orch, Arr, Mu)
0295 - **Sandiford, Raymond** (Vo)
0296 - **Sandkaut, Lorna** (Vo)
0297 - **Sandler, Carine** (Vo)
0298 - **Sandler, Dorothy** (Vo)
0299 - **Sandlin, Dorothy** (Vo)
0300 - **Sandole, Adolph** (Pn, Arr, Orch, Mu)
0301 - **Sandole, Dennis** (Gu)
0302 - **Sandor, Arpad** (Pn)
0303 - **Sandor, Gyorgy** (Pn)
0304 - **Sandoval, Miguel** (Orch, Pn, Mu)
0305 - **Sandow, Norman Ted** (Tp)
0306 - **Sandri, John** (Vi)
0307 - **Sandridge, Maynard** (Vo)
0308 - **Sandrowsky, Myron** (Vo)
0309 - **Sandry, Vin** (Mu)
0310 - **Sands, Bobby** (Sax, Orch)
0311 - **Sands, Dorothy** (Vo)
0312 - **Sands, Flora** (Vo)
0313 - **Sands, James Robert** (Vo)
0314 - **Sands, Judith** (Pn)
0315 - **Sands, Milton** (Dr)

Once upon a time . . .

0316 - **Sands, Myron** (Vo)
0317 - **Sands, Nick** (Sax)
0318 - **Sands, Paul** (Vo)
0319 - **Sands, Paul** (Vi)
0320 - **Sands, Roger** (Vo)
0321 - **Sandstrom, Ruth D.** (Vo)
0322 - **Sanes, Genevieve** (Vi)
0323 - **Sanfilippo, Anthony Patsy "Fish"** (Vo)
0324 - **Sanfilippo, Joseph** (Vo)
0325 - **Sanfilippo, Virginia Lydia "Ginger"** (Vo)
0326 - **Sanfino, Gerald Thomas** (Sax, Cl, Fl)
0327 - **Sanford, Arthur** (Vo)
0328 - **Sanford, Bill** (Pn, Arr)
0329 - **Sanford, Cynthia** (Vo)
0330 - **Sanford, Dick** (Ly, Vo)
0331 - **Sanford, Earl** (Vo)
0332 - **Sanford, Elizabeth Ada Sandy** (Vo, Unspecified)
0333 - **Sanford, Florence** (Vo)
0334 - **Sanford, Grace** (Pn)
0335 - **Sanford, Joe** (Vo)
0336 - **Sanford, Louis Harold** (Pn, Or, Orch, Arr)
0337 - **Sanford, Virginia Blythe Ginny** (Vo, Unspecified)
0338 - **Sanfratello, Josephine** (Vo)
0339 - **Sang, Henry J.** (Pn)
0340 - **Sang, Lillie Collins** (Pn)
0341 - **Sangenito, Felix M.** (Tp, Orch)
0342 - **Sangigian, Georgianna** (Vi)
0343 - **Sanine, Alexander** (Vo)
0344 - **Sankford, William** (Vo)
0345 - **Sannella, Andy** (Cl, Sax, Vi, Pn, Or, Gu, Ba, Vib, Orch)
0346 - **Sannuto, Eugene** (Vo)
0347 - **Sanrocco, Lucille** (Unspecified)
0348 - **Sanrocco, Marie** (Pn, Dr, Or)
0349 - **Sanromá, Jesús María** (Pn)
0350 - **Sans, Benny** (Pn)
0351 - **Sansone, Joseph** (Vo)
0352 - **Sansone, Lorenzo** (Ho)
0353 - **Sansone, Thomas** (Tb)
0354 - **Sansoni, Pete** (Sax)
0355 - **Sansonne, Wilhelmina** (Vo)
0356 - **Santa, Elma** (Acc)
0357 - **Santacroce, Yolanda** (Vo)
0358 - **Santamaria, Joyce** (Vo)
0359 - **Santarsiero, Lucy** (Vo)
0360 - **Santella, Gina** (Vo)
0361 - **Santelli, Lida** (Vo)
0362 - **Santi, Emanuel** (Vo)
0363 - **Santiago, Willie** (Gu)
0364 - **Santillo, Jean** (Vo)
0365 - **Santini, Bianca** (Vo)
0366 - **Santipadri, Emilio** (Vo)
0367 - **Santipadri, Isabel** (Vo)
0368 - **Santly, Henry** (Pn, Mu)
0369 - **Santly, Joseph H.** (Pn, Mu)
0370 - **Santly, Lester** (Mu, Ly)
0371 - **Santo, Anna** (Vo)
0372 - **Santonocito, Philip M.** (Unspecified)
0373 - **Santora, Charles** (Vo)
0374 - **Santore, Ruth** (Vo)
0375 - **Santoro, Carmine** (Vo)
0376 - **Santoro, Joseph** (Vo)
0377 - **Santouse, John** (Vo)
0378 - **Santopetro, Benny** (Ha)
0379 - **Santora, Harriet** (Vo)
0380 - **Santorelli, Philip** (Vo)
0381 - **Santos, Bill** (Gu)
0382 - **Santos, Daniel** (Vo)
0383 - **Santos, Mario** (Gu)
0384 - **Santos, Pearl** (Vo)
0385 - **Santre, Marion** (Vo)
0386 - **Santry, James** (Vo)
0387 - **Santulis, S. John** (Vi)
0388 - **Saparata, Frances** (Vo)
0389 - **Saparo, Henry** (Cl, Sax)
0390 - **Saparoff, Albert** (Vl, Vl)
0391 - **Saper, Virginia** (Vo)
0392 - **Saperstein, Bernice** (Unspecified)
0393 - **Saperstein, Sidney** (Vo)
0394 - **Saperstone, Al** (Vo)
0395 - **Saperton, David** (Pn)
0396 - **Sapio, Olga** (Pn)
0397 - **Sapio, Romualdo** (Orch, Mu)
0398 - **Sapione, Roccie** (Vo)
0399 - **Sapira, Sylvia** (Pn)
0400 - **Sapp, Hosea** (Tp)
0401 - **Sar, Esther** (Unspecified)
0402 - **Sara, Rina** (Vo)
0403 - **Saraceni, Dante** (Sax)
0404 - **Saraceno, Anthony** (Unspecified)
0405 - **Saracino, John** (Co)
0406 - **Sarad, Walter** (Pn)
0407 - **Sarafianos, Virginia** (Vo)
0408 - **Saransky, Gertrude** (Vo)
0409 - **Sarcona, Katherine J.** (Vo)
0410 - **Sardi, Olga** (Vo)
0411 - **Sardone, Frank** (Vo)
0412 - **Sargeant, Gloria** (Vo)
0413 - **Sargeant, Kenny** (Vo, Sax)
0414 - **Sargent, Barbara Elizabeth** (Vo, Unspecified)
0415 - **Sargent, Bobby** (Vo)
0416 - **Sargent, Evelyn** (Vo)
0417 - **Sargent, Malcolm** (Orch)

Once upon a time . . .

0418 - **Sargent, Paul** (Pn, Arr, Mu)
0419 - **Sargent, Stanley** (Dr)
0420 - **Sargento, John** (Cl)
0421 - **Sargoy, Janice** (Vo)
0422 - **Sarian, Evelyn** (Vo)
0423 - **Sarkin, Myron** (Unspecified)
0424 - **Sarkozi, Feri** (Cymbals)
0425 - **Sarlin, Shirley Goldberg "Shirley Moss"** (Pn)
0426 - **Sarmento, Paul** (Tu)
0427 - **Sarno, Carmen** (Cl)
0428 - **Sarnoff, Dorothy** (Vo)
0429 - **Saroff, Edith** (Pn)
0430 - **Saroff, Morty** (Pn)
0431 - **Sarolea, Ann** (Vo)
0432 - **Saroya, Bianca** (Vo)
0433 - **Sarra, Nicholas** (Vi, Orch)
0434 - **Sarra, Theresa** (Vo, Pn, Vi)
0435 - **Sarrand, Mathilde** (Vo)
0436 - **Sarrel, Robert** (Cl)
0437 - **Sarrel, Seymour** (Pn)
0438 - **Sarrell, Vivian** (Vo)
0439 - **Sarria, Lucrezia** (Vo)
0440 - **Sarrica, Mariana** (Pn)
0441 - **Sarro, Almerindo** (Vo)
0442 - **Sarro, Dale** (Vo)
0443 - **Sarro, Pina** (Vo)
0444 - **Sarsen, Dorothy** (Vo)
0445 - **Sarser, David** (Vi)
0446 - **Sarto, Andrea** (Vo)
0447 - **Sarvant, Dorothy** (Vo)
0448 - **Sarvetnik, Jacob "Jan Savitt"** (Orch, Vi)
0449 - **Sarvis, Isabel** (Vi)
0450 - **Sarzin, Iola Whiteman** (Vo)
0451 - **Sasenbury, Laura** (Vo)
0452 - **Saslawsky, Boris** (Vo)
0453 - **Sasloff, Leona** (Vo)
0454 - **Saslow, George** (Ce, Ch)
0455 - **Sasnoff, Rose** (Vo)
0456 - **Sass, Ilse** (Pn)
0457 - **Sass, Julian** (Ce)
0458 - **Sassano, Adeline** (Vo)
0459 - **Sassano, Frances** (Vo)
0460 - **Sassano, Ralph** (Vo)
0461 - **Sassano, Theresa** (Vo)
0462 - **Sassman, Louise** (Vo)
0463 - **Sasso, Angelo** (Vi)
0464 - **Sasso, Laura** (Vo)
0465 - **Sasso, Louis J. Lou** (Vo)
0466 - **Sasso, Philomena Theresa** (Vo)
0467 - **Sassone, Alphonse** (Vo)
0468 - **Sassone, Michael** (Unspecified)
0469 - **Satariano, Gene** (Ly)
0470 - **Satherswaite, Clarice** (Vo)
0471 - **Satherwaite, Marilyn** (Pn, Ch)
0472 - **Satie, Eric** (Pn, Orch)
0473 - **Satloff, Phil** (Orch, Vi, Dr)
0474 - **Satmory, Frieda** (Vo)
0475 - **Satnick, Eugene Murray** (Vo)
0476 - **Satriani, Gino** (Acc)
0477 - **Sattelmeier, Henry** (Vo)
0478 - **Satterfield, Jack** (Tb)
0479 - **Satterfield, Jimmy** (Tb)
0480 - **Satterfield, Tom** (Pn, Arr)
0481 - **Satterly, Milo** (Vi)
0482 - **Sattler, Jack Francis** (Vo)
0483 - **Sattley, Betty** (Vi)
0484 - **Saturn, Phyllis** (Vo)
0485 - **Satz, Arthur** (Vo)
0486 - **Satz, Norton** (Vo)
0487 - **Satz, Ralph** (Db)
0488 - **Satzinger, Gerda** (Vo)
0489 - **Sau, Ed** (Orch, Arr)
0490 - **Sauberman, Margaret** (Vi)
0491 - **Sauceman, Carl** (Orch)
0492 - **Sauerbrun, Elora** (Unspecified)
0493 - **Sauers, Edna** (Vo)
0494 - **Saul, Mary** (Vo)
0495 - **Sauler, William** (Vo)
0496 - **Saulsbury, Marguerite** (Pn)
0497 - **Saulters, Dorothy** (Vo)
0498 - **Saunders, Alice** (Vo)
0499 - **Saunders, Caroline** (Vo)
0500 - **Saunders, Catherine Frances** (Vi)
0501 - **Saunders, Fred W.** (Vo)
0502 - **Saunders, Hal** (Orch, Vi)
0503 - **Saunders, Herb** (Pi)
0504 - **Saunders, Jimmy** (Vo, Orch)
0505 - **Saunders, Joseph** (Ce)
0506 - **Saunders, Kay** (Vo)
0507 - **Saunders, Lionel** (Pn)
0508 - **Saunders, Margaret Ott** (Pn)
0509 - **Saunders, Martha** (Vo)
0510 - **Saunders, Mary** (Or)
0511 - **Saunders, Melody Mel** (Dr)
0512 - **Saunders, Red** (Dr, Orch)
0513 - **Saunders, Robert** (Orch)
0514 - **Saunders, Russ "Savakus"** (Db)
0515 - **Saunders, Theodore** (Tp)
0516 - **Saunders, Violet** (Pn)
0517 - **Saunders, Walter** (Vo)
0518 - **Saunders, Walter** (Pn)
0519 - **Saunders, Willie** (Vo)
0520 - **Sauter, Annabelle Grace** (Vo)
0521 - **Sauter, Dorothy** (Db, Pn)
0522 - **Sauter, Edward Ernest Eddie** (Tp, Orch, Arr, Ho)

Once upon a time . . .

0523 - **Sauter, Frank** (Pn)
0524 - **Sauter, Fred** (Sax)
0525 - **Sautter, Paul** (Vo)
0526 - **Sava, Marion** (Vo)
0527 - **Sava, Marusia** (Vo)
0528 - **Sava, Patsy** (Vo)
0529 - **Savacool, Esther M.** (Vo)
0530 - **Savadsky, Vassily** (Orch)
0531 - **Savage, Adele** (Vo)
0532 - **Savage, Bertha** (Vo)
0533 - **Savage, Clayton** (Unspecified)
0534 - **Savage, Edith Wynne** (Pn)
0535 - **Savage, Elnore Doris** (Vo)
0536 - **Savage, Helen** (Vo)
0537 - **Savage, Lee Ann** (Pn, Arr)
0538 - **Savage, Maria** (Vo)
0539 - **Savage, May** (Vo)
0540 - **Savage, Monica P.** (Vo)
0541 - **Savage, Muriel** (Vo)
0542 - **Savage, Reena** (Vo)
0543 - **Savakos, Ross** (Db)
0544 - **Savalli, Frank J.** (Unspecified)
0545 - **Savarese, Buddy** (Pn)
0546 - **Savarese, Marie** (Vo)
0547 - **Saviano, Olivia** (Vo)
0548 - **Saviet, Stanley** (Unspecified)
0549 - **Saville, Jean** (Vo)
0550 - **Saville, Jesse "Brownie"** (Gu)
0551 - **Saville, Theodore** (Dr)
0552 - **Savina, Anna** (Vo)
0553 - **Savinetti, Louis Jr**. (Vo)
0554 - **Savinetti, Patsy** (Vo)
0555 - **Savino, Anna** (Vo)
0556 - **Savino, Domenico** (Mu, Arr, Ch, Orch)
0557 - **Savino, Vincenza** (Vo)
0558 - **Savitt, Fincus "Pinky"** (Tp)
0559 - **Savitt, Lila** (Acc)
0560 - **Savitz, Selma T.** (Vo)
0561 - **Savitzkaya, Lydia** (Har)
0562 - **Savo, Jimmy** (Vo, Mu)
0563 - **Savoy, Norris** (Unspecified)
0564 - **Savran, Jeanette** (Pn)
0565 - **Sawoff, Odette** (Vo)
0566 - **Sawtelle, Ed** (Ly, Mu)
0567 - **Sawyer, Bernard** (Dr)
0568 - **Sawyer, Bill** (Orch)
0569 - **Sawyer, Bobby** (Pn)
0570 - **Sawyer, Charles** (Unspecified)
0571 - **Sawyer, Helen** (Vo, Vi)
0572 - **Sawyer, Hunter** (Vo)
0573 - **Sawyer, Randolph** (Vo)
0574 - **Sawyer, Robert** (Vo)
0575 - **Sawyer, William G.** (Vo)
0576 - **Sax, Lillian** (Vo)
0577 - **Saxe, Phil** (Vo, Cl, Sax)
0578 - **Saxelbey, Joyce** (Vo)
0579 - **Saxman, Jean** (Vo)
0580 - **Saxon, David** (Mu, Vi)
0581 - **Saxon, Donald** (Vo)
0582 - **Saxon, Jack** (Mu)
0583 - **Saxon, Luther B.** (Vo)
0584 - **Saxon, Samuel Sam** (Orch, Vi)
0585 - **Saxton, Stanley** (Pn, Mu, Or)
0586 - **Sayao, Bidu** (Vo)
0587 - **Sayers, Ross** (Orch)
0588 - **Sayfert, Ihor** (Vo)
0589 - **Sayles, Henry** (Vo)
0590 - **Saylor, Weymann** (Unspecified)
0591 - **Saylor, William J.** (Pn)
0592 - **Saynor, Lorraine** (Vo)
0593 - **Sayre, Bill** (Orch)
0594 - **Sazedo, Carlos** (Har, Mu)
0595 - **Sbarbaro, "Tony Spargo"**(Dr, Kazoo, Mu)
0596 - **Sbarra, John** (Tp)
0597 - **Scaaf, Eddie** (Dr)
0598 - **Scacciaferro, Rosary** (Vo)
0599 - **Scafati, Guy** (Gu)
0600 - **Scaglione, Gilda** (Unspecified)
0601 - **Scaglione, Robert** (Vo)
0602 - **Scala, Raymond** (Vo)
0603 - **Scales, Evelyn** (Pn)
0604 - **Scalisi, Virginia** (Pn)
0605 - **Scallon, Marjorie** (Vo)
0606 - **Scalzi, Edward A. Ed** (Sax, Orch, Mu)
0607 - **Scalzi, Eunice Jane** (Vo)
0608 - **Scalzo, Elaine** (Vo)
0609 - **Scammacca, Frances** (Vo)
0610 - **Scandur, Joseph** (Vo)
0611 - **Scanlan, Joseph** (Vi)
0612 - **Scanlin, Anthony** (Pn)
0613 - **Scanlon, Edward** (Vo)
0614 - **Scanlon, Eileen Theresa** (Vo)
0615 - **Scanlon, Emmett** (Vo)
0616 - **Scanlon, Jack** (Tp)
0617 - **Scanlon, Joan** (Vo)
0618 - **Scanlon, John** (Ba, Gu)
0619 - **Scanlon, Marion Elizabeth** (Vo)
0620 - **Scannell, George** (Vo)
0621 - **Scannell, Jack** (Vo)
0622 - **Scantlebury, Joan** (Db)
0623 - **Scarano, Carmela** (Vo)
0624 - **Scarborough, Ann** (Vo)
0625 - **Scarborough, Milton** (Vo, Acc)
0626 - **Scarcella, Donald** (Unspecified)
0627 - **Scarcello, Paula** (Vo)
0628 - **Scardamoglia, Dolores** (Vo)

Once upon a time . . .

0629 - **Scardino, Charles** (Db)
0630 - **Scarfoni, Joseph** (Cl, Sax)
0631 - **Scarlata, Robert** (Vo)
0632 - **Scarlatto, Anthony** (Pn, Acc)
0633 - **Scarle, Charlie** (Vi)
0634 - **Scarlett, Doris** (Pn)
0635 - **Scarmolin, A. Louis** (Mu, Orch)
0636 - **Scarnati, Peter** (Vo)
0637 - **Scarpa, Peter** (Vo)
0638 - **Scarpati, Loretta** (Vo)
0639 - **Scarpati, Rosina** (Vo)
0640 - **Scarselli, Eris** (Vo)
0641 - **Scattene, Mary Consuelo** (Vo)
0642 - **Scaturro, Emma B.** (Vo)
0643 - **Scavalla, George** (Vo)
0644 - **Scavullo, Joseph** (Vo)
0645 - **Scevioure, Peggy** (Vo)
0646 - **Schaar, Rudolph** (Pn)
0647 - **Schaberick, Corinne** (Vo)
0648 - **Schachner, Alan** (Ha)
0649 - **Schachner, Seymour** (Cl)
0650 - **Schachter, Julius** (Vi)
0651 - **Schachter, Leon** (Vo)
0652 - **Schackter, Sam** (Ha)
0653 - **Schad, Terry** (Vo)
0654 - **Schad, Walter C.** (Cl, Mu, Arr)
0655 - **Schade, Robert** (Vo, Pn)
0656 - **Schaetzler, Henry J.** (Pn)
0657 - **Schaefer, Alfred** (Vo)
0658 - **Schaefer, Carol** (Vo)
0659 - **Schaefer, David** (Vo)
0660 - **Schaefer, Elizabeth** (Vo)
0661 - **Schaefer, Helen** (Vo)
0662 - **Schaefer, John** (Vo)
0663 - **Schaefer, Nancy** (Pn)
0664 - **Schaefer, Neil** (Vo)
0665 - **Schaefer, Norman E.** (Unspecified)
0666 - **Schaefer, Ruth L.** (Vo)
0667 - **Schaefer, William Bill** (Tb),
0668 - **Schaefer, Harold Herman Hal** (Pn, Mu)
0669 - **Schaefer, John** (Vo)
0670 - **Schaeffer, John** (Ob)
0671 - **Schaeffer, Joseph** (Vo)
0672 - **Schaeffer, Kenny** (Acc)
0673 - **Schaeffer, Mary** (Pn, Mu, Ly, Or)
0674 - **Schaeffer, Monica** (Unspecified)
0675 - **Schaeffer, Willy** (Pn)
0676 - **Schaem, Jess** (Vo)
0677 - **Schaer, Harold** (Sax)
0678 - **Schaetzel, Betty** (Vo)
0679 - **Schaetzel, Henry** (Tb)
0680 - **Schaewitz, Teddy** (Vo)
0681 - **Schafer, Bob** (Mu, Tp, Vo)
0682 - **Schafer, Nancy** (Har)
0683 - **Schafer, Natalie** (Vo)
0684 - **Schaffer, Abraham** (Vo)
0685 - **Schaffer, Albert** (Vo)
0686 - **Schaffer, Avonelle** (Vo)
0687 - **Schaffer, Joseph** (Vo)
0688 - **Schaffer, Paul** (Vo)
0689 - **Schaffer, Ramona** (Vo)
0690 - **Schaffer, William** (Tb)
0691 - **Schaffner, Margaret** (Vo)
0692 - **Schafmeister, Helen** (Pn)
0693 - **Schaier, Julius** (Vl)
0694 - **Schaiwitz, Minnie** (Unspecified)
0695 - **Schakne, Dave** (Vi)
0696 - **Schalit, Heinrich** (Mu)
0697 - **Schalker, Bernice** (Vo)
0698 - **Schall, Flora** (Pn)
0699 - **Schallen, Bill** (Tb)
0700 - **Schaller, Doris Edna** (Vo)
0701 - **Schane, Walter** (Vo)
0702 - **Schankman, Edgar** (Orch)
0703 - **Schantz, Jacqueline** (Vo)
0704 - **Schaper, Agnes** (Pn)
0705 - **Schapp, Isabel** (Vo)
0706 - **Schappert, Philip** (Vo)
0707 - **Schardt, Charles** (Tp)
0708 - **Scharf, Eileen** (Vo)
0709 - **Scharf, Walter** (Mu, Orch, Arr)
0710 - **Scharff, Richard** (Vo)
0711 - **Scharff, Robert J.** (Vo)
0712 - **Scharff, Violet** (Vo)
0713 - **Scharfstein, Ben** (Unspecified)
0714 - **Scharrenbech, Dorothy Joan Dotty** (Vo)
0715 - **Schatenstein, Jack** (Mu)
0716 - **Schatsberg, Lucille** (Pn)
0717 - **Schattner, Phyllis** (Pn)
0718 - **Schatz, Clara Osterland** (Vo)
0719 - **Schatz, Elsie M.** (Vo)
0720 - **Schatz, Milton** (Sax)
0721 - **Schatzkamer, William** (Pn)
0722 - **Schau, Bernard** (Vi)
0723 - **Schaub, Kathleen** (Vo)
0724 - **Schaub, Boy** (Vo)
0725 - **Schauffler, Julie** (Vo)
0726 - **Schaul, Louise** (Vo)
0727 - **Schauler, Eileen** (Vo)
0728 - **Schaumann, Hildegarde** (Vo)
0729 - **Schaumberger, Howard** (Tp)
0730 - **Schauwecker, Frederick** (Pn)
0731 - **Schaver, Emma Lazaroff** (Vo)
0732 - **Schawartz, Dorothy** (Vo)
0733 - **Schebans, George** (Orch)
0734 - **Schechter, Estelle** (Vo)

Once upon a time . . .

0735 - **Schechtman, Saul** (Orch)
0736 - **Schechtman, Steven** (Vo)
0737 - **Scheck, Dorothy H.** (Vo)
0738 - **Sckeclat, William** (Unspecified)
0739 - **Schecroun, Ralph** (Perc)
0740 - **Scheene, Murray David** (Vi)
0741 - **Scheer, Justin** (Vo, Cl)
0742 - **Scheerer, Jeannette** (Orch, Cl)
0743 - **Scheetz, August** (Vo)
0744 - **Scheff, Ilya** (Vo)
0745 - **Scheff, Ruth** (Vo)
0746 - **Scheff, Walter** (Vo)
0747 - **Schehatowitsch, Stephanie** (Pn)
0748 - **Scheiber, Augusta** (Pn)
0749 - **Scheible, Alfred** (Sax)
0750 - **Scheidenhelm, Jean** (Vo)
0751 - **Scheidleman, Cedric** (Dr)
0752 - **Schein, Julius** (Mu)
0753 - **Scheinberg, Richard** (Sax)
0754 - **Scheinblum, Elaine** (Vo)
0755 - **Scheiner, Harold** (Vo)
0756 - **Schekzer, Roy** (Unspecified)
0757 - **Schelberg, Gloria A.** (Vo)
0758 - **Scheler, Louise** (Unspecified)
0759 - **Schelin, Robert W.** (Vo)
0760 - **Schell, Bill** (Unspecified)
0761 - **Schell, Joan Elizabeth Joannie** (Vo)
0762 - **Schellang, Augi** (Dr)
0763 - **Schellhardt, Leroy** (Vo)
0764 - **Schelling, Clifford** (Vo)
0765 - **Schelling, Ernest H.** (Orch, Mu, Pn)
0766 - **Schenck, Jimmy Sr.** (Db)
0767 - **Schenck, Joanne** (Vo)
0768 - **Schenck, Robert** (Vo)
0769 - **Schenck, Schuyler C.** (Vo)
0770 - **Schenke, Harold E.** (Orch)
0771 - **Schenker, Harry** (Vo)
0772 - **Schenkler, Florence** (Pn)
0773 - **Schenkman, Edgar** (Orch, Vi)
0774 - **Schepmoes, Florence** (Pn)
0775 - **Schepens, Mary Cecelia** (Vo)
0776 - **Schepps, Beatrice** (Vo)
0777 - **Scher, Eddie** (Sax)
0778 - **Schere, Loretta** (Vo)
0779 - **Scherer, Alexander** (Pn)
0780 - **Scherer, Bernard** (Vo)
0781 - **Scherer, Dorothy** (Vo)
0782 - **Scherer, Viola** (Vo)
0783 - **Scherger, Agnes Veronica** (Vo)
0784 - **Scherl, Bernice** (Vi)
0785 - **Scherman, Thomas K.** (Orch, Ch)
0786 - **Scherr, Bernie** (Sax)
0787 - **Scherr, Eddie** (Sax)
0788 - **Scherr, Stuart** (Vo)
0789 - **Schertzer, Herman "Hymie"** (Sax, Cl)
0790 - **Schertzinger, Victor** (Mu, Vi, Orch)
0791 - **Scherzi, Jerome P. Jr** (Mu)
0792 - **Scherzinger, Charles F.** (Vo)
0793 - **Schexnyder, Warnest** (Ch)
0794 - **Scheyder, Ernest** (Sax)
0795 - **Schiavone, Elizabeth Betty** (Vo)
0796 - **Schiavoni, Jaqueline** (Vo)
0797 - **Schiazza, Richard** (Vo)
0798 - **Schick, George** (Pn, Orch)
0799 - **Schick, Paul Henry "Chick"** (Vi)
0800 - **Schiebel, June** (Cl)
0801 - **Schieber, Augusta** (Pn)
0802 - **Schieffelin, Mary** (Vo)
0803 - **Schiess, Spencer** (Vo)
0804 - **Schiff, Etta K.** (Pn)
0805 - **Schiff, Evelyn** (Vo)
0806 - **Schiff, Phyllis Rita** (Vo)
0807 - **Schiff, Rita** (Vo)
0808 - **Schiffmacher, Doris** (Vo)
0809 - **Schiffman, Saul** (Vo)
0810 - **Schiffrin, Celia** (Vo)
0811 - **Schifter, Joseph** (Ce)
0812 - **Schildkraut, Davey** (Sax, Cn)
0813 - **Schiller, Dorothy** (Vo)
0814 - **Schiller, Duke** (Unspecified)
0815 - **Schiller, Edith** (Pn)
0816 - **Schiller, Jill** (Vo)
0817 - **Schiller, Lorraine** (Vo)
0818 - **Schiller, Robert** (Co)
0819 - **Schiller, Roland** (Vo)
0820 - **Schiller, Walter E.** (Vo)
0821 - **Schillig, Ottille** (Vo)
0822 - **Schilling, Bart** (Vo)
0823 - **Schilling, Margaret** (Vo)
0824 - **Schilling, Peggy** (Vo)
0825 - **Schilling, Ruth** (Vo)
0826 - **Schillinger, Charlotte** (Vo)
0827 - **Schilthuis, Pamela Van Egmond** (Vo)
0828 - **Schimenti, Francis C.** (Vo)
0829 - **Schimkowitz, Lydia** (Vo)
0830 - **Schinasi, Albert** (Unspecified)
0831 - **Schindelbeck, Arthur Art** (Tp)
0832 - **Schindler, Judith** (Pn)
0833 - **Schindler, Kurt** (Mu, Vo, Ch, Orch)
0834 - **Schindler, Samuel** (Vo)
0835 - **Schiotz, Acksel** (Vo)
0836 - **Schipa, Raffaele Attilio Amed "Tito"** (Vo)
0837 - **Schipani, Alphonse** (Vi)
0838 - **Schipper, Emil** (Vo)
0839 - **Schippers, John R.** (Vo, Ch)
0840 - **Schissler, Katherine** (Pn)

Once upon a time . . .

0841 - **Schittone, Pauline** (Vo)
0842 - **Schiwicker, Louise** (Vo)
0843 - **Schkolnik, Ilya** (Vi, Orch)
0844 - **Schlageter, Dorothy** (Vo)
0845 - **Schlamm, Betty** (Vo)
0846 - **Schlapp, Sylvia** (Vo)
0847 - **Schlatter, Ruth** (Vo)
0848 - **Schlee, Edmund** (Sax, Cl)
0849 - **Schlegel, Carl** (Vo)
0850 - **Schlegel, Charlotte** (Vo)
0851 - **Schlegel, D. Wade** (Tp)
0852 - **Schlegel, Oscar** (Unspecified)
0853 - **Schleher, Louise** (Vi)
0854 - **Schleifer, Charlotte L.** (Vo)
0855 - **Schleifer, Joyce** (Vo)
0856 - **Schleincher, Florence** (Unspecified)
0857 - **Schleree, Louise** (Vo)
0858 - **Schlesinger, Jacqueline** (Vo)
0859 - **Schlesinger, Leah** (Vo)
0860 - **Schleuter, Carol** (Unspecified)
0861 - **Schlichter, Elsie** (Vo)
0862 - **Schlieper, Donald** (Unspecified)
0863 - **Schling, Lois** (Vo)
0864 - **Schlingenstein, Nathan** (Unspecified)
0865 - **Schlinger, Sol** (Sax)
0866 - **Schlisserman, Isidore** (Unspecified)
0867 - **Schlobin, James Henry** (Vo)
0868 - **Schlobin, John H.** (Vo)
0869 - **Schlom, Elsie** (Vo)
0870 - **Schloss, Jerald** (Tp)
0871 - **Schloss, Lawrence** (Unspecified)
0872 - **Schlossberg, Max** (Tp)
0873 - **Schlossber, Viola** (Vo)
0874 - **Schlueter, Carol** (Unspecified)
0875 - **Schlusnus, Heinrich** (Vo)
0876 - **Schlussel, Sanford** (Pn)
0877 - **Schluter, Dorothy** (Vo, Pn)
0878 - **Schluter, Erna** (Vo)
0879 - **Schluter, Ilse** (Unspecified)
0880 - **Schmalzl, Gertrude** (Vo)
0881 - **Schmaling, Viola** (Vo)
0882 - **Schmauk, Emanuel** (Pn)
0883 - **Schmehl, August** (Perc, Dr)
0884 - **Schmerler, Edwin** (Vl)
0885 - **Schmid, Adolf** (Mu, Arr)
0886 - **Schmid, Ethel** (Pn)
0887 - **Schmid, Ruth** (Vo)
0888 - **Schmidling, Eric** (Vo)
0889 - **Schmidt, Barbara** (Cl)
0890 - **Schmidt, Carl G.** (Pn, Or)
0891 - **Schmidt, Catherine Marie "Guffy"** (Vo)
0892 - **Schmidt, Charles** (Vo, Pn, Or)
0893 - **Schmidt, Doris E.** (Vo)
0894 - **Schmidt, Edith Margaret** (Vo)
0895 - **Schmidt, Elizabeth** (Vo)
0896 - **Schmidt, Elvin** (Pn)
0897 - **Schmidt, Frank** (Tp)
0898 - **Schmidt, Franz** (Ce)
0899 - **Schmidt, Frieda** (Vo)
0900 - **Schmidt, Gertrude** (Vo)
0901 - **Schmidt, Jean** (Vo)
0902 - **Schmidt, John** (Vo)
0903 - **Schmidt, Joseph** (Vo)
0904 - **Schmidt, J. Kenneth** (Vo)
0905 - **Schmidt, Lucien** (Ce)
0906 - **Schmidt, Mel** (Db)
0907 - **Schmidt, Paul E.** (Vo)
0908 - **Schmidt, Reinhold** (Vo)
0909 - **Schmidt, Roger** (Vo)
0910 - **Schmidt, Rosamond** (Vo)
0911 - **Schmidt, Roslyn** (Vo)
0912 - **Schmidt, Walter** (Vo)
0913 - **Schmith, Lucien** (Ce)
0914 - **Schmith, Mary Cecilia** (Vo)
0915 - **Schmitt, Betty Ann** (Vo)
0916 - **Schmitt, Carl** (Vo, Ch)
0917 - **Schmitt, George** (Ho)
0918 - **Schmitt, Lois J.** (Vo)
0919 - **Schmitt, Marie** (Vo)
0920 - **Schmitz, E. Robert** (Pn)
0921 - **Schmotzer, Joseph** (Sax)
0922 - **Schmuck, Mary Antoinette** (Vo)
0923 - **Schnabel, Arthur** (Pn, Mu)
0924 - **Schnabel, Karl Ulrich** (Pn)
0925 - **Schnabel, Lillian** (Vo)
0926 - **Schnabel, Robert** (Vo)
0927 - **Schnabel -Tollefsen, Augusta** (Pn)
0928 - **Schnackenberg, Dorothy** (Vo)
0929 - **Schnakenberg, Ruth M.** (Vo)
0930 - **Schnall, Sidney** (Unspecified)
0931 - **Schnee, Walter George** (Vo)
0932 - **Schneewind, Nancy** (Vo)
0933 - **Schnefel, Florence** (Pn)
0934 - **Schneider, Albert** (Vo)
0935 - **Schneider, Alexander** (Vi)
0936 - **Schneider, Blanche** (Unspecified)
0937 - **Schneider, Dorothy** (Vo)
0938 - **Schneider, Florence** (Unspecified)
0939 - **Schneider, Francis** (Unspecified)
0940 - **Schneider, George** (Pn)
0941 - **Schneider, Ginnie** (Vo)
0942 - **Schneider, Hazel** (Vo)
0943 - **Schneider, Irene** (Vo)
0944 - **Schneider, John** (Vo)
0945 - **Schneider, John** (Unspecified)
0946 - **Schneider, Judith** (Pn)

Once upon a time . . .

0947 - **Schneider, Lois** (Unspecified)
0948 - **Schneider, Mabel** (Pn)
0949 - **Schneider, Marie** (Vo)
0950 - **Schneider, Marilyn** (Unspecified)
0951 - **Schneider, Marion** (Vo)
0952 - **Schneider, Mildred** (Vo)
0953 - **Schneider, Mischa** (Ce)
0954 - **Schneider, Patricia** (Vo)
0955 - **Schneider, Rence Woolf** (Vo)
0956 - **Schneider, Rita** (Vo)
0957 - **Schneider, Robert** (Vo)
0958 - **Schneider, Ronald** (Unspecified)
0959 - **Schneider, Ruth** (Vo)
0960 - **Schneider, Shirley** (Vo)
0961 - **Schneider, William** (Ho)
0962 - **Schnell, John** (Vi)
0963 - **Schnell, Phillip** (Vo)
0964 - **Schnell, William A** (Vi, Orch)
0965 - **Schneller, Barbara** (Vo)
0966 - **Schnepf, Joan R.** (Vo)
0967 - **Schniering, John** (Pn)
0968 - **Schnitta, Sam** (Vo)
0969 - **Schnitzer, Marilyn** (Vo)
0970 - **Schnorbus, Richard** (Vo)
0971 - **Schnurmacher, Irwin J.** (Vo)
0972 - **Schnyder, Theodore** (Vo)
0973 - **Schock, Catherine** (Vo)
0974 - **Schoebel, Elmer** (Pn, Mu, Arr)
0975 - **Schoeffler, Paul** (Vo)
0976 - **Schoen, Frank** (Unspecified)
0977 - **Schoen, Lillian** (Vo)
0978 - **Schoen, Isadore** (Vo)
0979 - **Schoen, Roxanne** (Vo)
0980 - **Schoen, Ruth** (Vo)
0981 - **Schoen, Stewart** (Vo)
0982 - **Schoen, Victor Vic** (Orch, Mu, Arr)
0983 - **Schoen, William** (Vi, Vl)
0984 - **Schoenbach, Sol** (Bassoon)
0985 - **Schoenberg, Arnold** (Mu, Arr)
0986 - **Schoenberg, Loren** (Sax)
0987 - **Schoenberg, Stanley** (Vo)
0988 - **Schoenberger, Dorothy Ann** (Vo)
0989 - **Schoenberger, John** (Ly)
0990 - **Schoenburger, Morris** (Pn)
0991 - **Schoenfeld, Evelyn B.** (Vo)
0992 - **Schoenfeld, Gerald** (Cl)
0993 - **Schoenfeld, Joyce** (Vo)
0994 - **Schoenfeld, Morty** (Vo)
0995 - **Schoenfeld, Rosalind** (Vo)
0996 - **Schoenfeld, Sally Ann** (Acc)
0997 - **Schoenlank, Robert** (Unspecified)
0998 - **Schoff, Brady** (Tp)
0999 - **Schofield, Albert Y.** (Mu)
1000 - **Schofield, Edgar** (Vo)
1001 - **Schoggen, Mary Lou** (Vo)
1002 - **Scholer, Victor** (Pn)
1003 - **Scholes, Marion** (Vo)
1004 - **Scholin, Albert C.** (Mu)
1005 - **Scholl, Danny** (Vo)
1006 - **Scholl, Herman** (Cl, Orch)
1007 - **Scholl, Jack** (Ly)
1008 - **Scholl, Robert H.** (Unspecified)
1009 - **Scholler, Dave** (Orch)
1010 - **Scholtz, Billy** (Vo)
1011 - **Scholtz, Clara** (Vo)
1012 - **Scholtz, William** (Vo)
1013 - **Scholz, Janos** (Vl, Ce)
1014 - **Scholz, Marilyn H.** (Vo)
1015 - **Scholz, Heinz** (Pn)
1016 - **Scholz, Robert** (Pn,Orch)
1017 - **Schon, Kenneth** (Vo)
1018 - **Schonberger, John** (Ly)
1019 - **Schonberger, Ruth** (Vo)
1020 - **Schonfeld, Alex** (Vo)
1021 - **Schonfeld, Eleanor** (Vo)
1022 - **Schongut, Lois Carol** (Vo)
1023 - **Schooler, Dave** (Pn, Orch, Arr)
1024 - **Schooley, Ramona** (Vo)
1025 - **Schoonmaker, Al** (Pn, Mu)
1026 - **Schoonover, Emily** (Vo)
1027 - **Schor, Harold** (Unspecified)
1028 - **Schorling, Marjorie** (Vo)
1029 - **Schorling, Ruth** (Vo)
1030 - **Schorr, Friedrich** (Pn, Vo)
1031 - **Schorske, Florence** (Vo)
1032 - **Schow, Ralph "Huggle"** (Unspecified)
1033 - **Schrader, Harriet** (Vo)
1034 - **Schrader, Virginia Mildred** (Vo)
1035 - **Schraeder, Robert Joseph** (Vo)
1036 - **Schrager, Rudy** (Vo)
1037 - **Schrager, Zelig** (Orch)
1038 - **Schramm, Dorothy C.** (Vo)
1039 - **Schramm, Rudolph** (Mu)
1040 - **Schreiber, Augusta** (Pn)
1041 - **Schreiber, Carl** (Orch)
1042 - **Schreiber, Dorothy C.** (Vo)
1043 - **Schreiber, Frederick C.** (Pn, Or, Mu)
1044 - **Schreiber, Linda** (Vi)
1045 - **Schreiner, Leslie** (Unspecified)
1046 - **Schreiner, Rheita** (Vo)
1047 - **Schreyer, Sigrid** (Vo)
1048 - **Schriebman, Ben** (Vi)
1049 - **Schrier, Ruth Lee** (Pn)
1050 - **Schroeder, Aaron H.** (Mu)
1051 - **Schroeder, Alvirda** (Vo)
1052 - **Schroeder, Gene** (Pn, Orch)

Once upon a time . . .

1053 - **Schroeder, Harry** (Orch, Arr)
1054 - **Schroeder, Harry C.** (Vo)
1055 - **Schroeder, Helen F.** (Vo)
1056 - **Schroeder, Mildred** (Vo)
1057 - **Schroeder, Rolfe** (Pn)
1058 - **Schroeder, William A.** (Pn, Arr, Mu)
1059 - **Schroeder, Yvonne A.** (Vo)
1060 - **Schroeter, Martha E.** (Vo)
1061 - **Schroff, Brodie** (Tp)
1062 - **Schub, Earl** (Vo)
1063 - **Schubach, Karl** (Vo)
1064 - **Schubert, Adrian** (Arr, Orch, Mu)
1065 - **Schubert, Franz** (Vo)
1066 - **Schuchman, Harry** (Sax)
1067 - **Schuerer, Betty** (Vo)
1068 - **Schug, Frances E.** (Vo)
1069 - **Schuh, Ruth Katherine** (Vo)
1070 - **Schuldenfrel, Anna** (Vo)
1071 - **Schuler, Edith V.** (Vo)
1072 - **Schuller, Arthur** (Vi, Celesta)
1073 - **Schuller, Gunther** (Mu, Orch, Fl, Ho, Bassoon)
1074 - **Schulley, Anne** (Vo)
1075 - **Schulman, Isabell** (Vo)
1076 - **Schulman, Jack** (Vi)
1077 - **Schulman, Julius** (Vi)
1078 - **Schulman, Leonard** (Unspecified)
1079 - **Schulman, Muriel** (Vo)
1080 - **Schulman, Robert** (Unspecified)
1081 - **Schulte, Mary Lou** (Unspecified)
1082 - **Schultheis, Helen** (Vo)
1083 - **Schultz, Adolph Buddy** (Dr)
1084 - **Schultz, Elna Florence** (Vo)
1085 - **Schultz, Frank R.** (Unspecified)
1086 - **Schultz, Harold** (Vo)
1087 - **Schultz, Jack** (Pn, Vo)
1088 - **Schultz, John G.** (Unspecified)
1089 - **Schultz, Lorin** (Tb)
1090 - **Schultz, Nancy** (Vo)
1091 - **Schultz, Nat** (Vo)
1092 - **Schultz, Robert** (Unspecified)
1093 - **Schultz, Walter** (Dr)
1094 - **Schultze, Ruth** (Vi, Vo)
1095 - **Schulz, Charles** (Vo)
1096 - **Schulz, Doris M.** (Vo)
1097 - **Schulz, Georgia** (Vo)
1098 - **Schulz, Helen** (Vi)
1099 - **Schulz, Leo** (Ce)
1100 - **Schulz, Myron** (Vi, Vo, Orch)
1101 - **Schulz, Richard** (Unspecified)
1102 - **Schulz, Wilbert J.** (Unspecified)
1103 - **Schulze, Adolf** (Ho)
1104 - **Schulze, Robert** (Ho)
1105 - **Schumacher, Marie** (Pn, Or, Vo)
1106 - **Schumacher, Olga** (Vo)
1107 - **Schumacher, Priscilla** (Vo)
1108 - **Schumacher, William** (Vo)
1109 - **Schumaker, Laura E.** (Vo)
1110 - **Schuman, Davis** (Tb)
1111 - **Schuman, Elisabeth** (Vo)
1112 - **Schuman, Frank** (Pn, Mu, Orch)
1113 - **Schuman, Sally** (Vo)
1114 - **Schuman, William** (Ce)
1115 - **Schumann, William Howard** (Mu)
1116 - **Schumann, Bill** (Ce)
1117 - **Schumann, Claire** (Pn)
1118 - **Schumann, Clare** (Vo)
1119 - **Schumann, Elizabeth** (Vo)
1120 - **Schumann, Elsie Anna** (Vo)
1121 - **Schumann, Etelka** (Vo)
1122 - **Schumann, Francis Slim** (Vo, (Unspecified)
1123 - **Schumann, Henrietta** (Pn)
1124 - **Schumann, Meta** (Vo)
1125 - **Schumann, Robert** (Vi, Mu)
1126 - **Schumann, Walter** (Mu)
1127 - **Schumann, Werner William** (Unspecified)
1128 - **Schumiatcher, Bella** (Pn)
1129 - **Schumm, Andy** (Co, Pn, Arr)
1130 - **Schumsky, Oscar** (Vi)
1131 - **Schupke, Walter** (Vi)
1132 - **Schurig, Irene A.** (Vo)
1133 - **Schurmann, Charlotte** (Vo)
1134 - **Schuster, Ira** (Mu, Ly)
1135 - **Schuster, Joan Rose** (Vo)
1136 - **Schuster, Joseph** (Ce, Mu)
1137 - **Schuster, Lew** (Orch)
1138 - **Schuster, Marguerite** (Vo)
1139 - **Schuster, Marie** (Vi)
1140 - **Schutt, Arthur** (Pn, Mu, Orch)
1141 - **Schutt, Norma** (Vo)
1142 - **Schutt, Walter H.** (Unspecified)
1143 - **Schutta, Francis R.** (Vo)
1144 - **Schuttler, Beryl Lenore** (Unspecified)
1145 - **Schutz, Buddy** (Dr)
1146 - **Schutz, Milton** (Sax, Celeste)
1147 - **Schutz, Walter** (Dr)
1148 - **Schutzendorf, Alfonse Jr.** (Vo)
1149 - **Schutzendorf, Gustav** (Vo)
1150 - **Schuyler, Phillippa** (Pn)
1151 - **Schuyt, Vera Vander** (Vo)
1152 - **Schwab, Beatrice** (Vo)
1153 - **Schwab, Elizabeth K.** (Vo)
1154 - **Schwab, Joseph** (Vo)
1155 - **Schwab, Ludwik** (Vl)

Once upon a time . . .

1156 - **Schwab, Mary Alice** (Vo)
1157 - **Schwaeber, Henry** (Vo)
1158 - **Schwager, Regina** (Ce)
1159 - **Schwalb, Harold** (Vo)
1160 - **Schwalb, Miklos** (Pn)
1161 - **Schwalm, William** (Vo)
1162 - **Schwan, Bertha** (Vo)
1163 - **Schwandt, Wilbur Clyde"Don Swan"** (Mu)
1164 - **Schwartz, Anna** (Vo)
1165 - **Schwartz, Arthur** (Pn, Mu, Ha, Ly)
1166 - **Schwartz, Arthur** (Vo)
1167 - **Schwartz, Bonnie** (Vo)
1168 - **Schwartz, Boris** (Vi)
1169 - **Schwartz, David** (Vi, Vl)
1170 - **Schwartz, Doris** (Vo)
1171 - **Schwartz, Dorothy** (Vo)
1172 - **Schwartz, Edward** (Vi)
1173 - **Schwartz, Eli** (Vo)
1174 - **Schwartz, Elsa** (Vo)
1175 - **Schwartz, Emilie** (Vo)
1176 - **Schwartz, Estelle** (Vo)
1177 - **Schwartz, Florence** (Vo)
1178 - **Schwartz, Fred** (Vo)
1179 - **Schwartz, Fred Jr.** (Vo)
1180 - **Schwartz, George** (Tp)
1181 - **Schwartz, Gerald** (Pn)
1182 - **Schwartz, Irwin A.** (Vo)
1183 - **Schwartz, Jean** (Mu)
1184 - **Schwartz, Jerry** (Pn, Mu)
1185 - **Schwartz, Joel Hugh** (Pn)
1186 - **Schwartz, Joseph** (Pn)
1187 - **Schwartz, Jules Julie** (Sax)
1188 - **Schwartz, Lenore June** (Unspecified)
1189 - **Schwartz, Leonard** (Vo)
1190 - **Schwartz, Lillian** (Vo)
1191 - **Schwartz, Mannie** (Pn)
1192 - **Schwartz, Marie** (Vo)
1193 - **Schwartz, Max** (Vo, Vi)
1194 - **Schwartz, Muriel** (Vo)
1195 - **Schwartz, Peggy Clark** (Vo)
1196 - **Schwartz, Phyllis** (Pn, Vo)
1197 - **Schwartz, Rebecca** (Pn)
1198 - **Schwartz, Rosyle H.** (Vo)
1199 - **Schwartz, Ruth** (Cl)
1200 - **Schwartz, Ruth** (Pn)
1201 - **Schwartz, Seymour** (Vo)
1202 - **Schwartz, Shirley** (Vo)
1203 - **Schwartz, Sid** (Orch, Arr)
1204 - **Schwartz, Sondra** (Pn)
1205 - **Schwartz, Stanley** (Pn)
1206 - **Schwartz, Suzanne** (Vo)
1207 - **Schwartz, Sylvia** (Vo)
1208 - **Schwartz, Theodore** (Vo)
1209 - **Schwartz, Theresa** (Vo)
1210 - **Schwartz, Wilburn Willie** (Cl, Sax)
1211 - **Schwartz, William** (Vo, Vi)
1212 - **Schwartzburt, Albert N. "Albio"** (Vo)
1213 - **Schwartzdorf, Jacob** (Orch)
1214 - **Schwartzstein, Sue** (Vo)
1215 - **Schwartzwald, Milton** (Mu)
1216 - **Schwarz, Herman** (Or, Pn)
1217 - **Schwarz, Philip A.** (Vo)
1218 - **Schwarz, Robert** (Vo)
1219 - **Schwarz, William** (Vo)
1220 - **Schwarzer, Fred** (Unspecified)
1221 - **Schwarzmann, Jascha** (Ce)
1222 - **Schwedova, Helen** (Vo)
1223 - **Schweet, Jacqueline** (Pn)
1224 - **Schweikert, Effie** (Vo)
1225 - **Schweikert, Robert** (Dr)
1226 - **Schweitze, Jacqueline** (Pn)
1227 - **Schweitzer, Frederick** (Vo)
1228 - **Schweizer, Rhena** (Vo)
1229 - **Schwende, Richard M.** (Orch, Pn, Or)
1230 - **Schwendler, Carl** (Vo)
1231 - **Schweppe, Frederick** (Vo)
1232 - **Schwer, Carol** (Vi)
1233 - **Schwer, Muriel** (Vo)
1234 - **Schwerman, Rosemarie** (Acc)
1235 - **Schweyer, Dorothy** (Vo)
1236 - **Schweyer, Gloria** (Vo)
1237 - **Schwicker, Louise** (Vo)
1238 - **Schwictenberg, Wilbur "Will Bradley"** (Tb, Orch, Arr)
1239 - **Schwiegaard-Olsen, Bertram** (Vo, Ch)
1240 - **Schwieger, Hans** (Orch)
1241 - **Schwier, Alice** (Unspecified)
1242 - **Schwiller, Jean** (Ce)
1243 - **Schwinn, Nancy** (Vo
1244 - **Schwint, Alice** (Vo)
1245 - **Schwintek, Helen** (Vo)
1246 - **Schwitter, Anne** (Vo)
1247 - **Schwitzer, Jane** (Vo)
1248 - **Sciacca, Anthony Joseph "Tony Scott"** (Cl, Pn, Sax, Arr, Mu)
1249 - **Sciacca, Thomas P. "Chick"** (Vo)
1250 - **Sciapino, Michel "Michael Fielding"** (Mu, Vi, Orch)
1251 - **Sciarra, Albert R.** (Vo)
1252 - **Sciarretti, Alberto V.** (Orch, Pn, Ch)
1253 - **Scilabro, Nick** (Vo)
1254 - **Scileppi, Francine** (Vo)
1255 - **Scilingo, Armando** (Vo)
1256 - **Scionti, Silvio** (Pn)
1257 - **Scionti, Isabel** (Pn)
1258 - **Sciorra, Richard Alfred Dick** (Cl, Sax)

Once upon a time . . .

1259 - **Scipioni, Domenica** (Vo)
1260 - **Scobey, Bob** (Tp)
1261 - **Scobie, Diane** (Vo)
1262 - **Scoblete, Dorothy** (Vo)
1263 - **Scocca, Marie** (Vo)
1264 - **Scocozza, Frank** (Vi)
1265 - **Scofield, Al** (Mu)
1266 - **Scofield, Harry** (Vo)
1267 - **Scofield, Warren D.** (Ch)
1268 - **Scoggins, Virgil** (Pn, Gu, Perc)
1269 - **Scognamillo, Virginia** (Vo)
1270 - **Scolaro, Mario A. "Scooch"** (Vo)
1271 - **Scolaro, Salvatore** (Ob)
1272 - **Scoma, Michele** (Vi, Mu)
1273 - **Scoons, Doree Mae "Scoonzy"** (Vo)
1274 - **Scopinich, Lillian** (Unspecified)
1275 - **Scoppa, Mary** (Vo)
1276 - **Scotland, Marion** (Pn)
1277 - **Scott, Anthony** (Vo)
1278 - **Scott, Arthur Bud** (Gu, Ba)
1279 - **Scott, Bernice** (Pn)
1280 - **Scott, Betty** (Vo)
1281 - **Scott, Beulah** (Pn)
1282 - **Scott, Billy** (Vo)
1283 - **Scott, Bon** (Orch)
1284 - **Scott, Buck** (Tb)
1285 - **Scott, Bud** (Gu)
1286 - **Scott, Carmen** (Unspecified)
1287 - **Scott, Cecil** (Orch, Pn)
1288 - **Scott, Cecil Xavier Jr.** (Cl, Sax, Orch)
1289 - **Scott, Charles** (Vo)
1290 - **Scott, Charlotte** (Vo)
1291 - **Scott, Charmaine** (Vo)
1292 - **Scott, Clifford** (Sax)
1293 - **Scott, Cyril** (Orch, Arr)
1294 - **Scott, Desire** (Pn)
1295 - **Scott, Doris** (Vo)
1296 - **Scott, Dorothy Hazel** (Pn, Vo)
1297 - **Scott, Edward** (Pn)
1298 - **Scott, Elaine** (Vo)
1299 - **Scott, Elizabeth** (Pn)
1300 - **Scott, Elizabeth Anne** (Vo)
1301 - **Scott, Emerson** (Mu)
1302 - **Scott, Emmett H.** (Vo)
1303 - **Scott, Evelyn** (Pn)
1304 - **Scott, Essex "Lord Essex"** (Vo)
1305 - **Scott, France** (Vo)
1306 - **Scott, Frank** (Vo)
1307 - **Scott, George** (Cn, Sax)
1308 - **Scott, George** (Vo)
1309 - **Scott, George A.** (Tp)
1310 - **Scott, Gladys** (Pn)
1311 - **Scott, Gladys "Scottie"** (Vo)
1312 - **Scott, Gladys Gilderoy** (Vo)
1313 - **Scott, Hazel Dorothy** (Pn, Vo)
1314 - **Scott, Harzel Howard** (Tb, Co)
1315 - **Scott, Henry** (Vo)
1316 - **Scott, Henry** (Pn, Mu)
1317 - **Scott, Herbie Herb** (Tp)
1318 - **Scott, Howard** (Tb)
1319 - **Scott, India** (Vo)
1320 - **Scott, Ivy** (Vo)
1321 - **Scott, James** (Vo)
1322 - **Scott, Jean** (Vo)
1323 - **Scott, James A. Jr.** (Vo)
1324 - **Scott, James Victor "Little Jimmy"** (Vo)
1325 - **Scott, Jane** (Pn)
1326 - **Scott, John** (Vo)
1327 - **Scott, John** (Vo)
1328 - **Scott, John Stuart** (Vo)
1329 - **Scott, Joplin** (Mu)
1330 - **Scott, Joseph L.** (Vo)
1331 - **Scott, Katherine** (Vo)
1332 - **Scott, Kay** (Vo)
1333 - **Scott, Kermit** (Sax)
1334 - **Scott, Lady John** (Mu, Arr)
1335 - **Scott, Lannie** (Pn)
1336 - **Scott, Lee** (Dr)
1337 - **Scott, Leslie** (Vo)
1338 - **Scott, Lloyd W.** (Dr, Orch)
1339 - **Scott, Lucius** (Vo)
1340 - **Scott, Mabel** (Vo)
1341 - **Scott, Malcoma "Coney"** (Vo)
1342 - **Scott, Margaret** (Vo)
1343 - **Scott, Marilyn** (Pn)
1344 - **Scott, Mary** (Vo)
1345 - **Scott, Melvin** (Vo)
1346 - **Scott, Mildred** (Vo)
1347 - **Scott, Morton** (Vo)
1348 - **Scott, Muriel** (Vo)
1349 - **Scott, Myrtle** (Vo)
1350 - **Scott, Nelson B.** (Vo)
1351 - **Scott, Nelson O.** (Vo)
1352 - **Scott, Norman** (Vo)
1353 - **Scott, Pattie Johns** (Vo)
1354 - **Scott, Phil** (Orch)
1355 - **Scott, Raymond** (Orch, Arr)
1356 - **Scott, Rea** (Vo, Dr)
1357 - **Scott, Robert Buster** (Tb, Vo)
1358 - **Scott, Rudolph Gaston** (Vo)
1359 - **Scott, Susan** (Vo)
1360 - **Scott, Ulysses** (Sax)
1361 - **Scott, Vernella** (Pn)
1362 - **Scott, Virginia E. M.** (Pn, Or)
1363 - **Scott, Vivian** (Pn)
1364 - **Scott, Walter Jr.** (Vi)

Once upon a time . . .

1365 - **Scott, Walton** (Vo)
1366 - **Scott, William** (Vo)
1367 - **Scott, William 'Chiefie' Abdul Salaam** (Tp, Sax)
1368 - **Scott, William J.** (Sax, Arr)
1369 - **Scott, William Lawrence "Scotty"** (Vo)
1370 - **Scott, Wini** (Pn)
1371 - **Scott-Morrison, Donald** (Pn, Harpsichord)
1372 - **Scott-Thompson, Eva** (Vo)
1373 - **Scotti, Alfred** (Sax, Cl, Orch)
1374 - **Scotti, Antonio** (Vo)
1375 - **Scotti, Bill** (Cl, Sax, Fl)
1376 - **Scotti, William** (Sax, Orch)
1377 - **Scotto, Liberta Marie** (Vo)
1378 - **Scottson, Walter** (Orch, Arr)
1379 - **Scourby, George** (Dr, Orch)
1380 - **Scourby, Stephanie** (Vo)
1381 - **Scouten, Joan K.** (Vo)
1382 - **Scovell, James** (Vo)
1383 - **Scovil, Dorothy** (Vo)
1384 - **Scovill, Paul** (Dr)
1385 - **Scoville, Glenn** (Sax)
1386 - **Scoville, Helen** (Pn)
1387 - **Scoville, Roy** (Vo)
1388 - **Scrabano, Nancy** (Vo)
1389 - **Scrafford, Charles** (Vo)
1390 - **Scrima, Michael Micky** (Dr)
1391 - **Scrocca, Joan** (Vo)
1392 - **Scrofani, Mildred** (Vo)
1393 - **Scroggins, Virgil** (Dr, Vo)
1394 - **Scruggs, Anderson M.** (Ly)
1395 - **Scruggs, Earl** (Ba, Dr)
1396 - **Scruggs, Irene "Chocolate Brown" "Dickie Nolan"** (Vo)
1397 - **Scruggs, Mary Elfrieda Mary Lou Williams** (Pn, Mu, Orch)
1398 - **Scudder, Charles** (Vo)
1399 - **Scudder, Dorothy Dot** (Unspecified)
1400 - **Scudero, Jean** (Vo)
1401 - **Scudi, Santo** (Vo)
1402 - **Sculco, Alfred "Lawrence Stearns"** (Tp)
1403 - **Sculi, Ted** (Pn)
1404 - **Scull, Fern** (Pn, Or)
1405 - **Scully, Barbara** (Vo)
1406 - **Scully, Elizabeth** (Vo)
1407 - **Scully, Florence** (Vo)
1408 - **Scully, James F.** (Vo)
1409 - **Scully, John** (Vo)
1410 - **Scully, Patricia G.** (Vo)
1411 - **Scully, Patricia Jane Pat** (Vo)
1412 - **Scully, Richard** (Vo)
1413 - **Sculthorpe, Ann** (Vo)
1414 - **Sculti, Margaret** (Vo)
1415 - **Seaberg, Arthur Artie** (Cl)
1416 - **Seabrooke, Thomas Q.** (Vo)
1417 - **Seaburg, George** (Tp)
1418 - **Seacole, Ada** (Vo)
1419 - **Seacor, Ray** (Vo)
1420 - **Seagal, Sam** (Vo)
1421 - **Seagears, M. Thomas** (Unspecified)
1422 - **Seagle, John** (Vo)
1423 - **Seagraves, Arthur** (Vo)
1424 - **Seale, Gloria** (Pn)
1425 - **Seale, Walter B.** (Vo)
1426 - **Seale, Yvonne** (Pn)
1427 - **Sealove, Joanna** (Vo)
1428 - **Seals, Gladys Anderson** (Sax)
1429 - **Sealy, Elaine** (Pn)
1430 - **Sealy, Hudson A.** (Vo)
1431 - **Sealy, John** (Vo)
1432 - **Sealy, Lorraine** (Vo)
1433 - **Seaman, Carolyn** (Vo)
1434 - **Seaman, George** (Vi)
1435 - **Seaman, Jack** (Pn)
1436 - **Seaman, Madeline Helen** (Vo)
1437 - **Seaman, William** (Unspecified)
1438 - **Seamon, Dorothy** (Vo)
1439 - **Seamount, Bob** (Vo)
1440 - **Sear, Isaac** (Ce)
1441 - **Sear, Walter** (Mu, Tu)
1442 - **Searcy, Bill** (Pn)
1443 - **Searing, Ruth** (Pn)
1444 - **Searle, Kempton** (Vo)
1445 - **Searle, Walter K.** (Vo)
1446 - **Searles, Helen** (Vo)
1447 - **Sears, Albert Omega "Big Al"** (Sax, Orch)
1448 - **Sears, Ann Nickerson** (Pn)
1449 - **Sears, Charles** (Vo)
1450 - **Sears, Jerry** (Orch)
1451 - **Sease, Asia** (Vo)
1452 - **Season, Bill** (Dr)
1453 - **Seaton, Ann** (Vo)
1454 - **Seaton, Frankie** (Vo)
1455 - **Seaver, Thatcher** (Vo)
1456 - **Seay, Leslie** (Vo)
1457 - **Sebastian, John** (Ha)
1458 - **Sebastian, George** (Orch)
1459 - **Sebastian, Rita** (Vo)
1460 - **Sebastian, Stubby** (Db)
1461 - **Sebastiani, Pia** (Pn)
1462 - **Sebel, Frances** (Vo)
1463 - **Sebold, Andrew** (Unspecified)
1464 - **Secan, Marylin** (Vo)
1465 - **Secchia, John** (Vo)
1466 - **Seckler, Willis R. Bill** (Vo)
1467 - **Secon, Norman** (Pn)

Once upon a time . . .

1468 - **Secor, James Jim** (Vo)
1469 - **Secrest, Andy** (Co, Tp)
1470 - **Sedaka, Morris** (Unspecified)
1471 - **Sedansky, Abby** (Vo)
1472 - **Seddon, Evelyn** (Vi)
1473 - **Seder, Walter Anthony** (Unspecified)
1474 . **Sedlacek, Joseph John Joe** (Perc, Dr)
1475 - **Sedric, Eugene P. Gene "Honey Bear"** (Cl, Sax)
1476 - **Sedric, James** (Sax)
1477 - **Sedrish, Louis Edward** (Vo)
1478 - **Seduski, Henry** (Vo)
1479 - **Seebade, Warren H.** (Vo)
1480 - **Seeff, Evelyn** (Vo)
1481 - **Seegar, Dorothy** (Vo)
1482 - **Seeger, Charles** (Vo)
1483 - **Seeger, Edith** (Vo)
1484 - **Seeger, Pete "Pete Bowers"** (Vo, Mu, Ly)
1485 - **Seeger, Ruth Crawford** (Mu, Vo)
1486 - **Seekamp, Gertrude** (Vi)
1487 - **Seelan, Jerry** (Mu, Ly)
1488 - **Seeley, Blossom** (Song stylist, Mu)
1489 - **Seelig, Ethel M.** (Vo)
1490 - **Seelig, Norman** (Db)
1491 - **Seely, Eleanor** (Vo)
1492 - **Seely, Gertrude** (Vo)
1493 - **Seely, Hudson** (Vo)
1494 - **Seely, James R.** (Vo)
1495 - **Seely, Syd** (Vib, Dr)
1496 - **Seeman, Yvette** (Vo)
1497 - **Seeward, George** (Perc)
1498 - **Seffer, Lenore** (Pn)
1499 - **Sefferein, Geraldine** (Vo)
1500 - **Segal, Bernardo** (Pn)
1501 - **Segal, Jack** (Pn, Mu, Ly)
1502 - **Segal, Joel** (Vo)
1503 - **Segal, Sheila** (Vo)
1504 - **Segal, Vivienne Sonia** (Vo)
1505 - **Segan, Leo** (Dr)
1506 - **Segan, Robert** (Vo)
1507 - **Seger, Donald** (Vo)
1508 - **Seger, Jimmie** (Orch)
1509 - **Segerstrom, Caryl** (Vo, Pn)
1510 - **Seggio, Joseph** (Vo)
1511 - **Segner, Irving** (Vo)
1512 - **Segrera, Carolina** (Vo)
1513 - **Segovia, Andres** (Gu)
1514 - **Segura, Dewery** (Vo, Acc)
1515 - **Sehume, Ronnie** (Vo)
1516 - **Seibert, Frank** (Mu)
1517 - **Seibert, Ormond** (Sax)
1518 - **Seid, Eugenie** (Vi)
1519 - **Seide, Maurice** (Unspecified)
1520 - **Seidel, Toscha** (Pn, Vi)
1521 - **Seidelman, Samuel** (Vo)
1522 - **Seiden, Albert** (Db)
1523 - **Seiden, Edith** (Vo)
1524 - **Seidenberg, Molly** (Vo)
1525 - **Seidenberg, Stella C.** (Har)
1526 - **Seidler, H. William** (Unspecified)
1527 - **Seidlova, Anna** (Pn)
1528 - **Seifert, Otto** (Pn)
1529 - **Seifert, Pearl** (Vo)
1530 - **Seigal, Etta** (Vo)
1531 - **Seiger, Joseph** (Pn)
1532 - **Seigmeister, Elie** (Mu, Orch)
1533 - **Seikel, Louise A.** (Vo)
1534 - **Seiler, Edith** (Vo)
1535 - **Seim, Pauline** (Vo)
1536 - **Seims, Grace Frances** (Vo)
1537 - **Seipp, Evert** (Tb)
1538 - **Seipp, Kenneth** (Tb)
1540 - **Seitz, Marilyn** (Vo)
1539 - **Seitz, Marion** (Vi)
1541 - **Seitzman, Sybil Joyce** (Vo)
1542 - **Sekiya, Toshiko** (Vo)
1543 - **Sektberg, Willard** (Pn, Or, Ch)
1544 - **Selby, Ginger** (Vo)
1545 - **Selby, Harold** (Vo)
1546 - **Selby, H. Edward** (Vo)
1547 - **Selby, Ronnie** (Pn)
1548 - **Selden, Paul** (Tb)
1549 - **Seles, Marion** (Vo)
1550 - **Seletsky, Harold** (Cl)
1551 - **Seley, Hervey** (Vo)
1552 - **Self, Katharine B.** (Ch)
1553 - **Selic, Leonard** (Vl, Vi)
1554 - **Selig, Leon** (Vo)
1555 - **Seliger, Harriet** (Vo)
1556 - **Seligman, Bernice** (Pn)
1557 - **Seligman, Isaiah** (Mu, Pn)
1558 - **Seligman, Robert** (Co)
1559 - **Seligman, Selig J.** (Vo)
1560 - **Seligson, Jessie** (Vo)
1561 - **Seligton, Sylvia** (Pn)
1562 - **Selika, Marie** (Vo)
1563 - **Selinsky, Wladimir** (Vi)
1564 - **Selk, Leonard H. Lenny** (Vo)
1565 - **Sell, Loretta Hildegarde "Hildy"** (Vo, Pn)
1566 - **Sellers, Elizabeth** (Vo)
1567 - **Seller, Helen** (Vo)
1568 - **Sellers, Johnny** (Vo)
1569 - **Sellers, Sidney** (Vo)
1570 - **Sellers, Virginia** (Vo)
1571 - **Sellers, Walter** (Vo)

Once upon a time . . .

1572 - **Selletti, Lillian** (Vo)
1573 - **Selley, Leo** (Tp)
1574 - **Sellick, Edrie** (Vo)
1575 - **Sellitto, Chester** (Vo)
1576 - **Selmer, Irene** (Unspecified)
1577 - **Selsman, Victor** (Mu)
1578 - **Seltzer, Marie Louise** (Vo)
1579 - **Seltzer, Sol** (Ly, Mu)
1580 - **Selvin, Benjamin Bernard Ben** (Vi, Vo, Orch)
1581 - **Selzer, Miriam** (Pn)
1582 - **Selzer, Moe** (Tp)
1583 - **Selzer, Morris** (Tp)
1584 - **Selznick, Richard** (Unspecified)
1585 - **Seman, Irene** (Vo)
1586 - **Semat, Barbara A.** (Vo)
1587 - **Sembrich, Marcella** (Vo)
1588 - **Seminole, Paul** (Ba, Gu, Pn, Xylophone)
1589 - **Semke, Frederick Henry** (Vo, Perc)
1590 - **Semm, Arthur** (Dr)
1591 - **Semmens, Lloyd** (Vo)
1592 - **Semmler, Alexander** (Pn)
1593 - **Semon, Mildred** (Vo)
1594 - **Semos, Murray** (Mu)
1595 - **Semple, Barbara** (Unspecified)
1596 - **Semprum, Vargus** (Vo)
1597 - **Semsey, Leslie** (Cymbal)
1598 - **Semsker, Naomi** (Unspecified)
1599 - **Sena, Rose** (Pn)
1600 - **Sena, Surya** (Vo)
1601 - **Senac, Johnny** (Db)
1602 - **Senderoff, Arthur** (Vi)
1603 - **Senderovna, Lyuba** (Vo)
1604 - **Senetra, Peter John** (Unspecified)
1605 - **Senger, Jean G.** (Vo)
1606 - **Sengsmith, Marion** (Unspecified)
1607 - **Sengstacke, Charles W.** (Unspecified)
1608 - **Senior, Anita Rosemarie** (Vo)
1609 - **Senior, Ann** (Vo)
1610 - **Senior, Gwendolyn** (Pn)
1611 - **Senior, Marion Ruth** (Vo)
1612 - **Senior, Milton** (Tp, Cl, Sax)
1613 - **Senipzky, Isreal** (Vi)
1614 - **Senofsky, Beryl** (Vi)
1615 - **Senofsky, Max** (Vi)
1616 - **Sensale, Robert** (Bassoon)
1617 - **Senter, Boyd** (Cl, Sax, Orch)
1618 - **Sequeira, David** (Pn)
1619 - **Serafin, Tullio** (Orch)
1620 - **Serafini, Lidia** (Vo)
1621 - **Serating, Myra** (Pn, Mu)
1622 - **Serbin, Max N.** (Vl, Vi)
1623 - **Serby, William** (Vi, Tb)
1624 - **Seren, Frank** (Ly)
1625 - **Serena, Nickolas** (Unspecified)
1626 - **Seretean, Martin** (Unspecified)
1627 - **Serfin, Ted** (Gu, Uk)
1628 - **Sergeant, Kenny** (Vo)
1629 - **Sergenian, Haig** (Fl)
1630 - **Sergenian, Ruth** (Vo)
1631 - **Sergio, Eleanor** (Vo)
1632 - **Serini, Triesta** (Vo)
1633 - **Serio, Frances** (Vo)
1634 - **Serkin, Rudolf** (Pn)
1635 - **Serley, Jerry** (Ce)
1636 - **Serli, Franz** (Pn)
1637 - **Serloff, George** (Vi)
1638 - **Serly, Tibor** (Mu, Orch, Vi)
1639 - **Sermond, Billie** (Vo)
1640 - **Serniak, Raymond Stephen** (Vo)
1641 - **Sernon, John F.** (Vo)
1642 - **Seroggins, Howard** (Tb)
1643 - **Serphos, Jim** (Vo)
1644 - **Serr, Harriet** (Pn)
1645 - **Serra, Harold** (Pn, Mu, Arr)
1646 - **Serrano, Anna** (Vo)
1647 - **Serrano, Paul** (Orch)
1648 - **Serrano, Rosita** (Vo)
1649 - **Serrer, Evelyn** (Vo)
1650 - **Serrette, Evelyn** (Pn)
1651 - **Serrick, Judith** (Vo)
1652 - **Serritello, Mario** (Tp)
1653 - **Serry, Johnny** (Pn, Acc, Mu,Orch)
1654 - **Serulnic, George** (Vl)
1655 - **Servine, Marthe** (Pn, Mu)
1656 - **Servis, James Jim** (Cl)
1657 - **Servodidio, Mary** (Vo)
1658 - **Sessa, Helen** (Vo)
1659 - **Sessions, Roger** (Mu)
1660 - **Setchell, Jack** (Vo)
1661 - **Setliff, Percy** (Vi)
1662 - **Settaducati, Beltrani** (Sax)
1663 - **Sette, Thomas** (Vo)
1664 - **Setterlee, Barbara** (Vo)
1665 - **Setterstrom, Carl A.** (Pn)
1666 - **Setti, Giulio** (Vo, Ch, Orch)
1667 - **Settino, Jean** (Vo)
1668 - **Settle, Bill** (Db)
1669 - **Settle, Danny** (Db)
1670 - **Settle, Enid** (Vo)
1671 - **Settle, Glenn T.** (Vo)
1672 - **Settle, Teretha** (Vo)
1673 - **Settles, Bill** (Db)
1674 - **Settles, Tommy** (Vo)
1675 - **Seuffert, George Sr.** (Orch)
1676 - **Suffert, George Jr.** (Orch)

Once upon a time . . .

1677 - **Seuffert, George 3rd** (Orch)
1678 - **Seulitrinic, John** (Vo)
1679 - **Sevajian, Anna** (Vo)
1680 - **Sevcik, Otahar** (Vi)
1681 - **Sevely, Robert H.** (Ce)
1682 - **Severance, Minnie** (Vo)
1683 - **Severe, Raymond E.** (Vo)
1684 - **Severin, Philip Phil** (Vo)
1685 - **Severin, Reggie** (Cl, Sax)
1686 - **Severinsen, Carl Hilding Doc** (Tp)
1687 - **Severn, Hank** (Pn, Or)
1688 - **Severson, Paul** (Tb)
1689 - **Sevilla, Anita** (Vo)
1690 - **Seville, Alfred John** (Vo)
1691 - **Sevitzky, Fabien** (Orch)
1692 - **Sevush, Leo** (Ob)
1693 - **Sewall, Clare** (Vo)
1694 - **Sewall, Willie** (Vo)
1695 - **Seward, Alec "Guitar Slim"** (Vo, Gu, Ly)
1696 - **Seward, Arlene** (Vo)
1697 - **Seward, Henry H.** (Unspecified)
1698 - **Seward, Joan** (Vo)
1699 - **Sewell, Edith Dixon** (Vo)
1700 - **Sewell, Elliot** (Vo)
1701 - **Sewell, Irv** (Solovox)
1702 - **Sewell, Jack** (Vi)
1703 - **Sewell, John** (Ce)
1704 - **Sewell, Mary A.** (Vo)
1705 - **Sewell, Willie "Egghead"** (Pn)
1706 - **Sewert, Verna Scott** (Pn, Ch, Or)
1707 - **Sexton, Amanda** (Vo)
1708 - **Sexton, Benny** (Gu)
1709 - **Sexton, Ed** (Gu)
1710 - **Sexton, James** (Tp)
1711 - **Sexton, Margaret C.** (Vo)
1712 - **Sexton, Maureen** (Vo)
1713 - **Sexton, Rita** (Vo)
1714 - **Sexton, Robert** (Vo)
1715 - **Seybold, Bernice** (Vo)
1716 - **Seyfert, Otto** (Pn)
1717 - **Seyger, Joyce** (Vo)
1718 - **Seymour, Alan** (Pn)
1719 - **Seymour, Alexander Alex** (Cl, Mu)
1720 - **Seymour, Barry** (Vo)
1721 - **Seymour, Darlene** (Vo)
1722 - **Seymour, Edith** (Vo)
1723 - **Seymour, George** (Vo)
1724 - **Seymour, Houston** (Vo)
1725 - **Seymour, Ida Catherine** (Vo)
1726 - **Seymour, Larry** (Vo)
1727 - **Seymour, Paul** (Mu)
1728 - **Seymour, Robert** (Orch)
1729 - **Seymour, Roy** (Dr, Tb, Mu)
1730 - **Seymour, Tot** (Ly)
1731 - **Sganga, Louis** (Unspecified)
1732 - **Sgarro, Louis** (Vo)
1733 - **Shabaz, Howard** (Vo)
1734 - **Shackelford, Harry** (Vo)
1735 - **Shackleton, Edwin** (Vi)
1736 - **Shackleton, Margaret** (Vi)
1737 - **Shackley, George H.** (Pn, Arr, Ch, Or, Mu)
1738 - **Shacter, Lucille** (Vo)
1739 - **Shad, Bob** (Mu)
1740 - **Shaddock, Ellen A.** (Vo)
1741 - **Shade, William** (Vo, Gu, Ha)
1742 - **Shadur, Margaret** (Pn)
1743 - **Shaeffer, Sy** (Tb)
1744 - **Shafer, June** (Vo)
1745 - **Shafer, Eddie** (Vo)
1746 - **Shafer, Edna B.** (Vo, Pn)
1747 - **Shafer, Edward** (Unspecified)
1748 - **Shafer, Robert** (Vo)
1749 - **Shaff, Henrietta** (Vi)
1750 - **Shaffer, Bill** (Tb)
1751 - **Shaffer, Blanche** (Vo)
1752 - **Shaffer, Freddie** (Orch)
1753 - **Shaffer, Howard** (Cl, Sax)
1754 - **Shaffer, James Jim** (Vo)
1755 - **Shaffer, Jorice** (Vo)
1756 - **Shaffer, Lloyd** (Mu, Orch)
1757 - **Shaffer, Seymour** (Tb)
1758 - **Shaffer, Virginia** (Vo)
1759 - **Shaffner, Ruth** (Vo)
1760 - **Shafran, Harry A.** (Vi)
1761 - **Shaftel, Selig "Sonny Schuyler"** (Vo)
1762 - **Shaier, Julius** (Vl, Vi)
1763 - **Shain, Gloria** (Pn)
1764 - **Shain, Ira L.** (Vo)
1765 - **Shaindlin, Jack** (Orch)
1766 - **Shainehouse, Elaine** (Vo)
1767 - **Shalit, Blanche** (Vo)
1768 - **Shalit, Joan** (Vo)
1769 - **Shaljian, Greg** (Vo)
1770 - **Shalkan, Lenita** (Vo)
1771 - **Shalker, Nini** (Vo)
1772 - **Shaller, Leonard** (Cl)
1773 - **Shalloe, Elizabeth Irene** (Vo)
1774 - **Shalvoy, Anne E.** (Vo)
1775 - **Shamgochian, Edward "Eddie Sham"** (Dr, Orch)
1776 - **Shanahan, Dick** (Dr)
1777 - **Shanahan, John L.** (Dr)
1778 - **Shanahan, Timothy** (Vo)
1779 - **Shand, Allen A.** (Ly)
1780 - **Shand, Dave** (Sax)
1781 - **Shand, Terry** (Vo, Pn, Mu, Orch)

Once upon a time . . .

1782 - **Shanet, Howard** (Mu, Ce)
1783 - **Shank, Clifford Everett Bud Jr.** (Sax, Fl)
1784 - **Shank, Chuck** (Gu)
1785 - **Shankar, Rajendra** (Fl)
1786 - **Shankar, Ravi** (Gu, Sitar)
1787 - **Shankey, Al** (Orch, Arr)
1788 - **Shanley, Florence** (Vo)
1789 - **Shanley, Patricia D.** (Vo)
1790 - **Shanley, Robert** (Vo)
1791 - **Shannon, Eileen** (Vo)
1792 - **Shannon, Elaine** (Vo)
1793 - **Shannon, Ella** (Pn)
1794 - **Shannon, Ermine** (Vo)
1795 - **Shannon, Frances B.** (Vo)
1796 - **Shannon, Hugh** (Pn, Vo)
1797 - **Shannon, Jack** (Vo)
1798 - **Shannon, Matthew** (Vo)
1799 - **Shannon, Thomas F.** (Orch)
1800 - **Shapero, Eudice** (Pn)
1801 - **Shapero, Harold Samuel** (Pn, Mu)
1802 - **Shapiro, Aaron** (Vo)
1803 - **Shapiro, Albert I.** (Vo)
1804 - **Shapiro, Alice** (Unspecified)
1805 - **Shapiro, Arlene** (Vo)
1806 - **Shapiro, Arthur Artie** (Db)
1807 - **Shapiro, Dan** (Mu, Ly)
1808 - **Shapiro, David** (Pn)
1809 - **Shapiro, Doris** (Vo)
1810 - **Shapiro, Dorothy** (Pn)
1811 - **Shapiro, Eudice** (Vi)
1812 - **Shapiro, Fern** (Vo)
1813 - **Shapiro, Frances** (Vi)
1814 - **Shapiro, Harvey** (Ce)
1815 - **Shapiro, Ileane** (Pn)
1816 - **Shapiro, Ivan** (Unspecified)
1817 - **Shapiro, Jack** (Vi)
1818 - **Shapiro, Jack** (Vo)
1919 - **Shapiro, Judy** (Vi)
1020 - **Shapiro, Lillian** (Vo)
1821 - **Shapiro, Melvin** (Vo)
1822 - **Shapiro, Ruth** (Har)
1823 - **Shapiro, Sammy** (Tp)
1824 - **Shapiro, Ted** (Pn, Mu)
1825 - **Shapiro, Wallace** (Cl)
1826 - **Sharaff, Gloria** (Pn)
1827 - **Sharan, Enid** (Vo)
1828 - **Sharenow, David** (Unspecified)
1829 - **Sharinay, Doroty** (Vi)
1830 - **Sharkey, Bernard** (Vo)
1831 - **Sharkey, Bill** (Orch)
1832 - **Sharkey, Rene** (Vo)
1833 - **Sharkey, William** (Orch)
1834 - **Sharley, Dorothy May** (Vi)
1835 - **Sharlip, Benjamin** (Vi)
1836 - **Sharlow, Myrna** (Vo)
1837 - **Sharon, Nita** (Vo)
1838 - **Sharon, Ralph** (Pn)
1839 - **Sharp, Alexander** (Vo)
1840 - **Sharp, Anna** (Pn)
1841 - **Sharp, Betty** (Acc)
1842 - **Sharp, Doris** (Vo)
1843 - **Sharp, Howard** (Vo)
1844 - **Sharp, Irving** (Tb)
1845 - **Sharp, John** (Or, Pn, Ch)
1846 - **Sharp, Lillian** (Vo)
1847 - **Sharp, Si** (Sax)
1848 - **Sharp, Terry** (Pn)
1849 - **Sharpe, Albert** (Vo)
1850 - **Sharpe, E. Lyle** (Cl)
1851 - **Sharpe, Jeannette** (Vo)
1852 - **Sharpe, John H.** (Pn, Or, Ch)
1853 - **Sharpies, Winston S.** (Mu)
1854 - **Sharples, Winston** (Pn)
1855 - **Sharrock, Amanda** (Pn)
1856 - **Sharrock, Carol** (Pn)
1857 - **Sharrock, Charles** (Vo)
1858 - **Sharron, Rose** (Vo)
1859 - **Sharrow, Leonard** (Bassoon, Db)
1860 - **Sharrow, Saul** (Vi)
1861 - **Shatkun, Lori** (Vo)
1862 - **Shatt, Christine** (Vo)
1863 - **Shatt, Garvin** (Unspecified)
1864 - **Shattuck, Frederick G.** (Pn, Or)
1865 - **Shatz, Ziggy** (Tp)
1866 - **Shaughnessy, Edwin Thomas Ed** (Dr)
1867 - **Shaughnessy, Helen** (Vo)
1868 - **Shaughnessy, June** (Vo)
1869 - **Shavers, Charlie** (Tp, Vo, Arr)
1870 - **Shaw, Al** (Vo)
1871 - **Shaw, Arnold** (Mu)
1872 - **Shaw, Arvell** (Db)
1873 - **Shaw, Bob** (Vo)
1874 - **Shaw, Catherine Louise** (Pn)
1875 - **Shaw, Charles** (Mu, Pn, Arr)
1876 - **Shaw, Desire E.** (Ly)
1877 - **Shaw, Dina** (Vo)
1878 - **Shaw, Eileen** (Ch)
1879 - **Shaw, Elliott** (Vo)
1880 - **Shaw, Ernest** (Vo)
1881 - **Shaw, George** (Vo)
1882 - **Shaw, Grace** (Vo)
1883 - **Shaw, Hollace Viviane** (Vo)
1884 - **Shaw, Joan** (Vo)
1885 - **Shaw, Jean** (Vo, Xylophone)
1886 - **Shaw, Joe** (Vo)
1887 - **Shaw, Joel** (Pn)

Once upon a time . . .

1888 - **Shaw, Joey** (Vo)
1889 - **Shaw, Lee** (Vo)
1890 - **Shaw, Lloyd** (Dr)
1891 - **Shaw, Lloyal Phillips** (Vo)
1892 - **Shaw, Lonnie** (Sax)
1893 - **Shaw, Mack** (Tu)
1894 - **Shaw, Martin** (Orch, Arr)
1895 - **Shaw, Maurice** (Orch)
1896 - **Shaw, Milt** (Orch)
1897 - **Shaw, Miriam** (Vo)
1898 - **Shaw, Naomi** (Vo)
1899 - **Shaw, Oscar** (Vo)
1900 - **Shaw, Patsy** (Vo)
1901 - **Shaw, Phil** (Vo)
1902 - **Shaw, Raymond** (Vo)
1903 - **Shaw, Robert L.** (Vo, Orch, Ch)
1904 - **Shaw, Rose** (Vo)
1905 - **Shaw, Roslyn** (Vo)
1906 - **Shaw, Sonny** (Vo)
1907 - **Shaw, Theodore** (Pn)
1908 - **Shaw, Wini** (Vo, Pn)
1909 - **Shawker, Norris Bunny** (Dr)
1910 - **Shawley, Robert** (Unspecified)
1911 - **Shawn, Dorothy** (Vo)
1912 - **Shawope, Earl** (Tb)
1913 - **Shay, Carole G.** (Vo)
1914 - **Shay, Daniel A.** (Vo)
1915 - **Shay, Dorothy** (Vo)
1916 - **Shay, Jack** (Ha)
1917 - **Shay, Mildred** (Vo)
1918 - **Shaymow, Marcella** (Vo)
1919 - **Shayne, Al** (Vo)
1920 - **Shayne, Harry Freddie** (Pn, Vo)
1921 - **Shaynen, Lee** (Orch)
1922 - **Shays, Robert Thurston** (Vo)
1923 - **Shea, Andrew** (Vo)
1924 - **Shea, Aniceta** (Vo)
1925 - **Shea, Cadealia** (Vi)
1926 - **Shea, Eddie** (Dr)
1927 - **Shea, Garnetta** (Vi)
1928 - **Shea, Gerard J.** (Vo)
1929 - **Shea, John** (Cl)
1930 - **Shea, Lucille** (Vo)
1931 - **Shea, Merrill** (Vo, Ch)
1932 - **Shea, Mortimer** (Cl, Sax)
1933 - **Sheaffer, Joan** (Vo)
1934 - **Sheahan, Barbara** (Vo)
1935 - **Sheahan, Eleanor** (Vo)
1936 - **Sheahan, William** (Vo)
1937 - **Shear, Louise** (Unspecified)
1938 - **Sheard, Phebe** (Fife)
1939 - **Shearer, Albert** (Vo)
1940 - **Shearer, Bruce** (Vo)
1941 - **Shearer, Chauncey** (Unspecified)
1942 - **Shearer, Eddie** (Dr)
1943 - **Shearer, Jim** (Co)
1944 - **Shearing, George** (Pn, Vo, Mu, Orch)
1945 - **Shebar, Charles** (Vo)
1946 - **Shebe, Richard** (Tp)
1947 - **Shechtman, Bella** (Vo)
1948 - **Shechtman, Michael** (Unspecified)
1949 - **Shedlick, Raymond** (Vo)
1950 - **Sheehan, Edward** (Vo)
1951 - **Sheehan, Helen T.** (Vo)
1952 - **Sheehan, Jeremiah** (Vi)
1953 - **Sheehan, Kevin** (Sax)
1954 - **Sheehan, Lawrence** (Vo)
1955 - **Sheehan, Mary** (Vo)
1956 - **Sheehan, Robert William Bob** (Unspecified)
1957 - **Sheehan, Thomas** (Vo)
1958 - **Sheeky, Margaret** (Vo)
1959 - **Sheen, Alvord** (Vo)
1960 - **Sheen, Patti** (Vo)
1961 - **Sheer, Abraham** (Orch)
1962 - **Sheer, Shirley** (Vo)
1963 - **Sheeran, Agnes C.** (Or)
1964 - **Sheerin, Genevieve** (Vo)
1965 - **Sheerin, Muriel** (Vo)
1966 - **Shefer, Freddie** (Orch)
1967 - **Sheffield, Judith** (Pn)
1968 - **Sheffler, Robert** (Vo)
1969 - **Shefte, Florence Kuhn** (Tp, Ly, Mu)
1970 - **Shefter, Bert** (Pn, Orch)
1971 - **Sheil, Theus J.** (Vo)
1972 - **Sheils, Robert** (Vo)
1973 - **Sheiman, Al** (Mu)
1974 - **Sheiman, Lucille** (Pn)
1975 - **Sheinblum, Morris** (Unspecified)
1976 - **Sheinhart, Edna** (Cl)
1977 - **Sheladay, Al** (Vo)
1978 - **Shelby, Jane** (Vo)
1979 - **Sheld, Rita A.** (Vo)
1980 - **Sheldon, Alfarabi** (Vo)
1981 - **Sheldon, Bert** (Vo)
1982 - **Sheldon, Dean** (Dr)
1983 - **Sheldon, Donald C.** (Vo, Ch)
1984 - **Sheldon, Donald Don R.** (Unspecified)
1985 - **Sheldon, Everitt** (Ch)
1986 - **Sheldon, Lillian Blanche** (Vo)
1987 - **Sheldon, Lorraine B.** (Pn)
1988 - **Sheldon, Louise** (Pn)
1989 - **Sheldon, Louise V.** (Vo)
1990 - **Sheldon, Ralph** (Pn)
1991 - **Sheldon, Robert** (Pn)
1992 - **Shell, Richard** (Vl)

Once upon a time . . .

1993 - **Shelladay, Eddie** (Tp, Vo)
1994 - **Shelladay, Nelson** (Tp)
1995 - **Shelley, Frances** (Vi)
1996 - **Shelley, George** (Vo)
1997 - **Shelley, Gladys** (Ly)
1998 - **Shelley, Harry Rowe** (Pn, Mu, Or, Ch)
1999 - **Shelley, Lee** (Vo, Pn, Vi, Sax, Tp, Cl, Acc))
2000 - **Shelley, Louis Edward** (Mu, Ly)
2001 - **Shelley, Lynn** (Vo)
2002 - **Shelley, Roller** (Vo)
2003 - **Shelley, Roy** (Vo)
2004 - **Shelley, Victor** (Vi)
2005 - **Shelling, Ernest** (Orch, Pn)
2006 - **Shellman, Arthur** (Gu, Ba)
2007 - **Shelly, Katherine** (Vo)
2008 - **Shelton, Billy** (Vo)
2009 - **Shelton, Costance** (Vo)
2010 - **Shelton, Dean** (Dr)
2011 - **Shelton, Eleonor** (Pn)
2012 - **Shelton, Emma Emmy** (Vo)
2013 - **Shelton, Gary** (Pn)
2014 - **Shelton, Howard** (Vi, Pn)
2015 - **Shelton, James H.** (Mu, Orch, Ly)
2016 - **Shelton, Jerry** (Pn, Acc)
2017 - **Shelton, "Maud Key"** (Vo)
2018 - **Shelton, Parthenia** (Vo)
2019 - **Shelton, Phoebe** (Vo)
2020 - **Shelton, Roberta Elouise** (Vo)
2021 - **Shelton, Velda** (Vo)
2022 - **Shelton, Vernon** (Pn, Vo, Or)
2023 - **Shelton, Zelda** (Vo)
2024 - **Shenker, Beatrice** (Vo)
2025 - **Shenker, Ruth** (Vo)
2026 - **Shenkman, Edgar** (Orch)
2027 - **Shenkman, Irvin** (Pn)
2028 - **Shennan, Flora** (Vo)
2029 - **Shepale, Ruth** (Pn)
2030 - **Shepard, Bill** (Tb)
2031 - **Shepard, Carmen** (Pn)
2032 - **Shepard, Eddie** (Vo)
2033 - **Shepard, Ernest** (Unspecified)
2034 - **Shepard, Ethel** (Vo)
2035 - **Shepard, Ollie** (Orch, Pn, Vo)
2036 - **Shepard, Tommy** (Tb)
2037 - **Shepherd, Adelyn** (Vo)
2038 - **Shepherd, Arthur** (Mu)
2039 - **Shepherd, Berisford Shep** (Tb, Dr, Arr)
2040 - **Shepherd, Betsy Lane** (Vo)
2041 - **Shepherd, Bill** (Pn)
2042 - **Shepherd, Carmen** (Vo)
2043 - **Shepherd, Gloria L.** (Unspecified)
2044 - **Shepherd, June** (Vo)
2045 - **Shepherd, Marion** (Vo)
2046 - **Shepherd, Martin** (Unspecified)
2047 - **Shepherd, Leo** (Tp)
2048 - **Shepherd, William** (Vo)
2049 - **Sheppard, Carmen** (Pn)
2050 - **Sheppard, Carol** (Pn)
2051 - **Sheppard, Edna Blackburn** (Vo)
2052 - **Sheppard, Ethel** (Vo)
2053 - **Sheppard, Joe G.** (Cl)
2054 - **Sheppard, Norma** (Vo, Pn)
2055 - **Shepter, Bert** (Orch)
2056 - **Sher, Annette** (Pn)
2057 - **Sherbow, Marcus** (Vi, Vl)
2058 - **Sherer, Barbara** (Pn)
2059 - **Sherer, Henry** (Vo)
2060 - **Sheridan, Ann** (Vo)
2061 - **Sheridan, Charles** (Vo)
2062 - **Sheridan, Eleonor** (Vo)
2063 - **Sheridan, Ethel** (Vo)
2064 - **Sheridan, Frank** (Pn)
2065 - **Sheridan, James** (Vo)
2066 - **Sheridan, Katherine** (Vo)
2067 - **Sheridan, Margaret** (Vo)
2068 - **Sheridan, Nora** (Vo)
2069 - **Sheridan, Rita** (Vo)
2070 - **Sheridan, Thomas** (Vo)
2071 - **Sherlock, Kathleen** (Vo)
2072 - **Sherman, Al** (Mu)
2073 - **Sherman, Alice** (Vo)
2074 - **Sherman, Anna** (Vo)
2075 - **Sherman, Arlene** (Vo)
2076 - **Sherman, Billy** (Vo)
2077 - **Sherman, Carlos** (Vo)
2078 - **Sherman, Cecile** (Vo)
2079 - **Sherman, Dale** (Vo)
2080 - **Sherman, Dick** (Tp, Orch)
2081 - **Sherman, Fern** (Pn)
2082 - **Sherman, Floyd** (Vo)
2083 - **Sherman, Fred** (Vo)
2084 - **Sherman, George** (Unspecified)
2085 - **Sherman, Henni** (Vo)
2086 - **Sherman, Hiram** (Vo)
2087 - **Sherman, Hope** (Vo)
2088 - **Sherman, James** (Pn, Mu, Arr)
2089 - **Sherman, Jeanne D.** (Vo)
2090 - **Sherman, Jerry** (Cl)
2091 - **Sherman, Jimm** (Pn)
2092 - **Sherman, Judy** (Vo)
2093 - **Sherman, June** (Vo)
2094 - **Sherman, Lee G.** (Vo)
2095 - **Sherman, Lois** (Vo)
2096 - **Sherman, Lynne** (Vo)
2097 - **Sherman, Mahala C.** (Vo)
2098 - **Sherman, Margaret** (Vo)

Once upon a time . . .

2099 - **Sherman, Marilyn** (Vo, Pn)
2100 - **Sherman, Muriel** (Vo, Db)
2101 - **Sherman, Oscar** (Vo)
2102 - **Sherman, Paul** (Vo)
2103 - **Sherman, Phyllis** (Vo)
2104 - **Sherman, Richard Morton** (Mu, Ly)
2105 - **Sherman, Robert Berbard** (Mu, Ly)
2106 - **Sherman, Russell** (Pn)
2107 - **Sherman, Stanley** (Vo)
2108 - **Sherman, Terry** (Vo)
2109 - **Sherman, Thomas K.** (Orch)
2110 - **Sherman, Walter** (Db)
2111 - **Sherock, Clarence "Shorty"** (Tp)
2112 - **Sherohey, Barbara** (Vo)
2113 - **Sherone, Molio** (Vo)
2114 - **Sherr, Beatrice** (Vo)
2115 - **Sherr, Jack** (Orch, Ly)
2116 - **Sherratt, Joyce** (Vo)
2117 - **Sherret, Dan** (Db)
2118 - **Sherrill, Anneke B. "Ank"** (Vo)
2119 - **Sherrill, Clarence** (Db)
2120 - **Sherrill, Joya** (Song Stylist)
2121 - **Sherrill, Wray** (Vo)
2122 - **Sherrin, June** (Vo)
2123 - **Sherris, Marley R.** (Vo)
2124 - **Sherron, Helen** (Vo)
2125 - **Sherry, Elinor** (Vo)
2126 - **Sherry, Gene** (Ho)
2127 - **Sherry, Herb** (Pn, Orch, Acc)
2128 - **Sherry, Jean** (Vo)
2129 - **Sherry, Michael** (Vo)
2130 - **Sherry, Victoria** (Vo)
2131 - **Shershevsky, Thelma** (Vo)
2132 - **Shertzer, Herman** (Unspecified)
2133 - **Shertzer, Hymie** (Sax)
2134 - **Shervan, Harriet** (Pn)
2135 - **Sherwin, Martha** (Vo)
2136 - **Sherwood, Allan** (Tp)
2137 - **Sherwood, Beverly** (Vo)
2138 - **Sherwood, Dot** (Vo)
2139 - **Sherwood, Flo** (Vo)
2140 - **Sherwood, Jerry** (Vo)
2141 - **Sherwood, Kathryn** (Vo)
2142 - **Sherwood, Lew** (Vo, Tp, Orch)
2143 - **Sherwood, Luverne** (Vo)
2144 - **Sherwood, Robert J. Bobby Jr.** (Arr, Tp, Orch, Tb, Pn, Gu, Vo)
2145 - **Sherwood, Roy** (Vo)
2146 - **Shesler, Ruth** (Vo)
2147 - **Sheton, James** (Mu, Ly)
2148 - **Shevak, Roger "Iggy"** (Db)
2149 - **Shevchenko, Eva** (Vo)
2150 - **Shevelov, Abraham** (Vi)
02151 - **Shevett, Robert** (Vo)
02152 - **Shevlin, Pat** (Orch)
02153 - **Shevlin, Rita** (Vo)
02154 - **Shewell, LaMar** (Tb)
02155 - **Sheyne, Mikhail** (Pn)
02156 - **Shibusaua, Kazuo** (Pn, Acc)
02157 - **Shicoff, Sidney** (Vo)
02158 - **Shield, LeRoy** (Pn, Mu, Arr, Orch)
02159 - **Shields, Allan** (Vo)
02160 - **Shields, Bruce L.** (Vo)
02161 - **Shields, Irene** (Vo)
02162 - **Shields, James** (Vo)
02163 - **Shields, Jimmy** (Pn, Vo)
02164 - **Shields, Orian** (Vo)
02165 - **Shields, Roy** (Orch)
02166 - **Shields, Veronica** (Unspecified)
02167 - **Shields, Vincent** (Vo)
02168 - **Shields, Viola Mary "Vee"** (Vo)
02169 - **Shiffmaker, Doris** (Vo)
02170 - **Shiffman, Bud H.** (Sax, Vo)
02171 - **Shiffman, Harold** (Unspecified)
02172 - **Shiffmann, Rose** (Pn)
02173 - **Shifrin, Irene** (Vo)
02174 - **Shifrin, Leonard** (Ob)
02175 - **Shilkret, Jack** (Pn, Mu, Cl, Orch)
02176 - **Shilkret, Nathaniel** (Orch, Mu, Pn, Celeste)
02177 - **Shiller, Joan** (Vo)
02178 - **Shiller, Jonathan** (Cl)
02179 - **Shilling, Charles** (Pn, Or)
02180 - **Shilling, Fred** (Tb)
02181 - **Shilton, Robert** (Vo)
02182 - **Shindel, Larry** (Vo)
02183 - **Shine, Bill** (Sax)
02184 - **Shiner, Raymond** (Ob, Fl, Cl)
02185 - **Shines, Johnny** (Vo, Gu)
02186 - **Shinn, Grace Emily "Grae"** (Vo)
02187 - **Shinohara, Charles** (Co)
02188 - **Shinsky, Morris** (Vo)
02189 - **Shipinski, Murray** (Db)
02190 - **Shipman, Antoniette** (Vo)
02191 - **Shipman, Elizabeth** (Vo)
02192 - **Shipp, Mary** (Vo)
02193 - **Shipp, Olivia** (Db)
02194 - **Shippee, Barbara V.** (Vo)
02195 - **Shirali, Vishnudass** (Sitar, Gu)
02196 - **Shire, David** (Mu)
02197 - **Shirkey, Earl** (Vi)
02198 - **Shirley, Anne** (Vo)
02199 - **Shirley, Annabell** (Vo)
02200 - **Shirley, Don** (Pn, Mu)
02201 - **Shirley, Eva** (Vo)
02202 - **Shirley, Franes** (Tp)

Once upon a time . . .

2203 - **Shirley, Howard** (Vo)
2204 - **Shirley, Jimmy** (Gu)
2205 - **Shirley, Ted** (Db)
2206 - **Shirra, Jack** (Db)
2207 - **Shirvan, Stanley** (Vo)
2208 - **Shirven, Harriet** (Pn)
2209 - **Shivell, Florence** (Vo)
2210 - **Shivers, Robert** (Vi)
2211 - **Shlemon, Herbert** (Vi)
2212 - **Shlisky, Josef** (Vo)
2213 - **Shlonsky, Evelyn** (Pn
2214 - **Shoaf, Jane** (Vo)
2215 - **Shockey, Harry** (Tp)
2216 - **Shoemacher, Frank** (Cl, Sax)
2217 - **Shoemaker, Elsa** (Vo)
2218 - **Shoemaker, Jean A.** (Vo)
2219 - **Shoemaker, Virginia** (Bugler)
2220 - **Shoffner, Bob** (Co)
2221 - **Shoffner, Dub** (Tp)
2222 - **Shohert, Irving R.** (Vo)
2223 - **Shohet, Ethel** (Vo)
2224 - **Shokey, "Karl Coy"** (Tp)
2225 - **Sholar, Val** (Vo)
2226 - **Sholes, Marion** (Vo)
2227 - **Shomate, James** (Pn)
2228 - **Shomay, Ruth** (Vo)
2229 - **Shomer, Eddie** (Sax)
2230 - **Shomin, Olga** (Vo)
2231 - **Shoner, Theodore** (Vo)
2232 - **Shongut, Irma** (Vo)
2233 - **Shont, Albert** (Vo)
2234 - **Shoobe, Sam** (Dr, Perc)
2235 - **Shope, Henry** (Vo)
2236 - **Shopnick, Mack** (Db)
2237 - **Shore, Dinah** (Vo)
2238 - **Shore, Jack** (Sax)
2239 - **Shore, Lanny** (Vo, Dr)
2240 - **Shore, Vivian** (Vo)
2241 - **Shoremount, Anna E.** (Pn, Or, Ch)
2242 - **Shorr, Harold** (Vo)
2243 - **Short, Albert E.** (Vi, Orch)
2244 - **Short, Annabelle** (Vo)
2245 - **Short, Bill** (Tu)
2246 - **Short, Bobby** (Vo)
2247 - **Short, Catherine** (Unspecified)
2248 - **Short, Frederick T.** (Pn, Or, Ch)
2249 - **Short, Jimmie** (Unspecified)
2250 - **Short, J. D.** (Gu, Vo, Pn, Ha)
2251 - **Short, Leon** (Unspecified)
2252 - **Short, William** (Vo)
2253 - **Shorter, Lillian L.** (Pn)
2254 - **Shorter, Wayne** (Sax)
2255 - **Shortmeyer, Joseph** (Vo)
2256 - **Shotkin, Renee** (Vo)
2257 - **Shotkin, Ruth** (Vo)
2258 - **Shotwell, Henry Hank** (Pn)
2259 - **Showers, Harold** (Dr)
2260 - **Shrebnick, Jan** (Vo)
2261 - **Shrednick, Milton** (Orch)
2262 - **Shribman, Charlie** (Cl, Tb)
2263 - **Shrigley, Guy** (Cl, Sax)
2264 - **Shriner, William** (Vo)
2265 - **Shrinman, Sy** (Unspecified)
2266 - **Shroba, Mary** (Vo)
2267 - **Shu, Eddie** (Sax)
2268 - **Shub, Harry** (Vi)
2269 - **Shube, Marilyn** (Vo)
2270 - **Shubert, Tommy** (Vo)
2271 - **Shubow, Rachelle** (Pn)
2272 - **Shuchari, Sadah** (Vi)
2273 - **Shuemate, Louis** (Vo)
2274 - **Shuk, Lajos** (Orch, Ce)
2275 - **Shuken, Phillip** (Fl, Cl)
2276 - **Shukovski, Herman** (Unspecified)
2277 - **Shula, Al** (Vo)
2278 - **Shulkin, Irvin** (Tp)
2279 - **Shuller, Gunter** (Ho)
2280 - **Shulman, Alan M.** (Ce, Arr, Mu)
2281 - **Shulman, Dinah** (Vo)
2282 - **Shulman, Edward "Eddie Shu"** (Vi, Gu, Sax, Cn, Tp, Ha, Vo)
2283 - **Shulman, Harry** (Ob)
2284 - **Shulman, Joseph** (Db)
2285 - **Shulman, Julius** (Vi)
2286 - **Shulman, Mildred** (Vo)
2287 - **Shulman, Sylvan A.** (Mu, Vi)
2288 - **Shulman, Violet** (Pn)
2289 - **Shultz, Bertha** (Vi)
2290 - **Shultz, Dorothy** (Vo)
2291 - **Shultz, Elsie** (Vo)
2292 - **Shultz, Harold F.** (Vo)
2293 - **Shultz, John** (Vo)
2294 - **Shultz, June** (Vo)
2295 - **Shultz, Steve** (Orch)
2296 - **Shumaker, Bob** (Vo)
2297 - **Shuman, Davis** (Tb)
2298 - **Shuman, Francis K.** (Mu)
2299 - **Shuman, William** (Mu, Ch)
2300 - **Shumeyco, Theodore** (Vo)
2301 - **Shumiatcher, Bella** (Pn)
2302 - **Shumsky, Oscar** (Vi)
2303 - **Shumway, Wilbur** (Vo)
2304 - **Shure, Leonard** (Pn)
2305 - **Shure, Paul** (Vi)
2306 - **Shure, Saul D.** (Orch)

Once upon a time . . .

2307 - **Shurland, Vivienne** (Pn, Vo)
2308 - **Shurman, Joseph** (Vo)
2309 - **Shurr, Alan** (Sax, Fl)
2310 - **Shutkind, Joan** (Ho)
2311 - **Shutt, Arthur** (Pn, Mu)
2312 - **Shutta, Ethel** (Vo)
2313 - **Shvetz, Michael** (Vo)
2314 - **Shwartzkoff, Anton** (Orch)
2315 - **Shwedova, Elena** (Vo)
2316 - **Siacat, Lendall** (Db)
2317 - **Sibbit, Glenn** (Vo)
2318 - **Sibley, George** (Vo)
2319 - **Sibley, Robert** (Unspecified)
2320 - **Sicilian, Michael Anthony Mike** (Vo, Unspecified)
2321 - **Siciliano, Irene** (Vo)
2322 - **Siciliano, Louise Marie** (Vo)
2323 - **Sickels, Barbara** (Vo)
2324 - **Sickels, Jane Frances "Big Jane"** (Vo, Unspecified)
2325 - **Sickels, Mary** (Vo)
2326 - **Sickle, Peggy** (Vo)
2327 - **Sickles, Janice** (Vo)
2328 - **Sickles, Martin** (Unspecified)
2329 - **Siday, Eric** (Vi)
2330 - **Sidell, Al** (Dr)
2331 - **Sides, Dorothy J.** (Ly)
2332 - **Sidley, Olive** (Vo)
2333 - **Sidorsky, Judith** (Pn)
2334 - **Sidoti, Frank** (Unspecified)
2335 - **Siebel, Frances** (Vo)
2336 - **Siebeneichen, Paul** (Ce, Vi)
2337 - **Sieber, Muriel** (Pn, Acc)
2338 - **Siede, Louise** (Vo)
2339 - **Siefiels, Frank** (Vi)
2340 - **Siegal, Mary** (Pn)
2341 - **Siegal, Morris** (Vi)
2342 - **Siegal, Zelda** (Pn)
2343 - **Siegel, Abe** (Db)
2344 - **Siegel, Al** (Pn, Mu)
2345 - **Siegel, Arthur** (Pi)
2346 - **Siegel, Benjamin** (Vo)
2347 - **Siegel, Bernard** (Vo)
2348 - **Siegel, Charlie** (Mu, Orch)
2349 - **Siegel, Denuse** (Tp)
2350 - **Siegel, Gerald** (Vo)
2351 - **Siegel, Harvey** (Pn)
2352 - **Siegel, Isabel** (Pn, Ce, Cl)
2353 - **Siegel, Jeannette** (Pn)
2354 - **Siegel, Joe** (Unspecified)
2355 - **Siegel, Louis** (Vi)
2356 - **Siegel, Maurice** (Vo)
2357 - **Siegel, Melvil** (Tp)
2358 - **Siegel, Millard** (Vo)
2359 - **Siegel, Monty** (Ly)
2360 - **Siegel, Morton** (Vo)
2361 - **Siegel, Paul** (Ly, Mu)
2362 - **Siegel, Pearle D.** (Vo)
2363 - **Siegel, Ruth** (Vo)
2364 - **Siegel, Selma** (Vo)
2365 - **Siegel, Samuel** (Vi)
2366 - **Siegelman, Joseph** (Vi)
2367 - **Siegelstien, Sanford Sandy** (Ho)
2368 - **Siegert, Louise** (Vo)
2369 - **Siegfried, Frank** (Vi)
2370 - **Siegl, Henry** (Vi)
2371 - **Siegler, Miriam** (Vo)
2372 - **Siegler, Sol** (Unspecified)
2373 - **Siegman, Arthur** (Co)
2374 - **Siegman, William** (Or)
2375 - **Siegmann, Joseph** (Unspecified)
2376 - **Siegmeister, Elie** (Mu, Orch, Ch)
2377 - **Siegrist, Alfred** (Pn)
2378 - **Siegrist, Florence** (Vo)
2379 - **Siegrist, Frank** (Tp)
2380 - **Sielvwright, Elmer** (Db)
2381 - **Siemen, Lois** (Vi)
2382 - **Siemers, Madeline** (Vo)
2383 - **Siems, Dorothy** (Vo)
2384 - **Siepenkothen, Werner** (Vi)
2385 - **Siepi, Cesare** (Vo)
2386 - **Siepouahkin, Stephen** (Vo)
2387 - **Sierra, G. Martinez** (Mu)
2388 - **Sievers, Red** (Tp, Orch)
2389 - **Siewc, Bernice** (Vo)
2390 - **Sifler, Paul** (Pn, Mu)
2391 - **Sigety, Pauline** (Vo)
2392 - **Sigler, Mae** (Ch)
2393 - **Sigler, Mary** (Vo)
2394 - **Sigler, Maurice** (Ly, Orch)
2395 - **Sigman, Carl** (Mu)
2396 - **Signher, Martial** (Vo)
2397 - **Signore, Joan** (Vo)
2398 - **Signorelli, Frank** (Mu, Pn)
2399 - **Sigurdson, Snjolaug** (Pn)
2400 - **Sikaffy, Elizabeth Ivon** (Vo)
2401 - **Sikkemanorelli, John** (Sax)
2402 - **Sikkema, Kathleen** (Vo)
2403 - **Sikles, Dave** (Tb)
2404 - **Sikles, Martin** (Tb)
2405 - **Sikora, Alex** (Vo)
2406 - **Silano, Lena** (Vo)
2407 - **Silber, Sophia** (Pn)
2408 - **Silberfeld, Bessie** (Pn)
2409 - **Silberman, Abner** (Vo)
2410 - **Silberstein, Dorothy** (Vi)

Once upon a time . . .

2411 - **Silberstein, Ernest Ernst** (Vl, Ce)
2412 - **Silberstein, Jasha** (Ce)
2413 - **Silberta, Rhea** (Mu, Vo)
2414 - **Silby, Reginald Mills** (Ch)
2415 - **Silcot, Catherine** (Pn)
2416 - **Silcot, John** (Vo)
2417 - **Silcot, Margaret** (Vo)
2418 - **Sileo, Rene** (Vo)
2419 - **Sileo, Violet** (Pn, Or)
2420 - **Silleck, Flora** (Vo)
2421 - **Silliman, Cutler** (Vo)
2422 - **Silliman, Genevieve** (Vo)
2423 - **Silliman, Miriam** (Vo)
2424 - **Sillman, June "June Carroll"** (Ly, Vo)
2425 - **Sills, Louise** (Vo)
2426 - **Siloti, Alexander** (Pn)
2427 - **Silloway, Ward** (Tb)
2428 - **Silva, Adelino** (Vo)
2429 - **Silva, Donald** (Vo)
2430 - **Silva, John Enos** (Tp)
2431 - **Silva, Luigi** (Ce)
2432 - **Silva, Luisa** (Vo
2433 - **Silva, Paul** (Sax)
2434 - **Silva, Viola** (Vo)
2435 - **Silvania, Ida** (Vo)
2436 - **Silveira, Maria** (Vo)
2437 - **Silver, Abner** (Mu, Vo, Ly)
2438 - **Silver, Arthur** (Vi)
2439 - **Silver, Barbara** (Vi)
2440 - **Silver, Carol** (Pn)
2441 - **Silver, Frank** (Dr, Orch, Mu)
2442 - **Silver, Harriet** (Vo)
2443 - **Silver, Helen** (Unspecied)
2444 - **Silver, Joe** (Vo)
2445 - **Silver, John** (Arr, Mu)
2446 - **Silver, John** (Vo)
2447 - **Silver, Mark** (Ch, Orch)
2448 - **Silver, Ruth** (Vo)
2449 - **Silver, Sam** (Orch)
2450 - **Silver, Sheldon** (Vo)
2451 - **Silverbury, Ethel** (Pn)
2452 - **Silverman, Albert "Al Stillman"** (Ly)
2453 - **Silverman, Arlene** (Vo)
2454 - **Silverman, Barbara** (Vo)
2455 - **Silverman, Barbara D.** (Pn)
2456 - **Silverman, Belle Miriam "Beverly Sills"** (Vo)
2457 - **Silverman, Della Lillian** (Vo)
2458 - **Silverman, Herbert** (Pn)
2459 - **Silverman, Herman** (Gu, Vi)
2460 - **Silverman, Jerry** (Vo)
2461 - **Silverman, Leo** (Unspecified)
2462 - **Silverman, Murray E.** (Vo)
2463 - **Silverman, Phyllis** (Vo)
2464 - **Silverman, Ralph** (Vi)
2465 - **Silverman, Rhoda** (Vo)
2466 - **Silverman, Sheldon** (Vo)
2467 - **Silvers, Chubby** (Sax, Cl, Tp)
2468 - **Silvers, Harry** (Orch)
2469 - **Silvers, Johhny** (Orch)
2470 - **Silvers, Louis** (Arr, Orch, Mu)
2471 - **Silvers, Micky** (Vo)
2472 - **Silvers, Sid** (Mu)
2473 - **Silverstein, Harry** (Ce)
2474 - **Silverstein, Marilyn** (Vo)
2475 - **Silverstein, Rita L.** (Vo)
2476 - **Silverstone, Harry** (Vi)
2477 - **Silvestri, Francesca** (Vo)
2478 - **Silvestri, Sylvia** (Vo)
2479 - **Silvia, Claire Marie** (Vo)
2480 - **Silvio, Americio Iorio** (Vo)
2481 - **Sim, Cha Kyeang Kim** (Vo)
2482 - **Simak, Ruth** (Vo)
2483 - **Simanek, Otto** (Vo)
2484 - **Simansky, John** (Acc)
2485 - **Simcowitz, Leon** (Vo)
2486 - **Simcowitz, Shirley** (Vo)
2487 - **Simek, William** (Pn)
2488 - **Simeon, Omer Victor** (Sax, Cl)
2489 - **Simeone, Frank** (Fl, Cl, Sax)
2490 - **Simeone, Harry** (Mu, Arr, Orch)
2491 - **Simeoni, Gabriele** (Orch)
2492 - **Simerman, Marian** (Vo)
2493 - **Siminoff, Albert** (Tu)
2494 - **Simkin, Jacob** (Vi)
2495 - **Simmen, Lucille** (Vo)
2496 - **Simmen, Mary** (Vo)
2497 - **Simmins, William** (Vo)
2498 - **Simmonds, Gustave** (Vo)
2499 - **Simmonds, Harold** (Tb)
2500 - **Simmons, Ada** (Pn)
2501 - **Simmons, Alberta "Jeanne Carroll"** (Vo, Pn)
2502 - **Simmons, Ambrose** (Vo)
2503 - **Simmons, Anne** (Vo)
2504 - **Simmons, Arthur** (Sax)
2505 - **Simmons, Arthur L.** (Tp, Orch)
2506 - **Simmons, Barbara** (Vo)
2507 - **Simmons, Bartlett** (Vo)
2508 - **Simmons, Bill** (Tb)
2509 - **Simmons, Billy** (Mu)
2510 - **Simmons, Elaine** (Vo)
2511 - **Simmons, Elmyra** (Vo)
2512 - **Simmons, Harry** (Dr)
2513 - **Simmons, Harry** (Vi)
2514 - **Simmons, Harwood** (Orch, Cl)

Once upon a time . . .

2515 - **Simmons, Helen** (Vo)
2516 - **Simmons, Homer** (Mu)
2517 - **Simmons, James** (Vo)
2518 - **Simmons, John** (Cl, Tb)
2519 - **Simmons, John** (Db)
2520 - **Simmons, Joyce** (Pn)
2521 - **Simmons, Junius** (Pn, Tu)
2522 - **Simmons, Kermit** (Tp)
2523 - **Simmons, Laverne** (Vo)
2524 - **Simmons, Lonnie** (Sax, Orch)
2525 - **Simmons, Maude** (Vo)
2526 - **Simmons, Mildred** (Vo)
2527 - **Simmons, Olivia** (Pn)
2528 - **Simmons, Patricia** (Vo)
2529 - **Simmons, Phelton** (Db)
2530 - **Simmons, Robert** (Vo)
2531 - **Simmons, Samuel Lonnie** (Sax)
2532 - **Simmons, Williams** (Vo)
2533 - **Simmons, Willie** (Vo)
2534 - **Simms, Alice D.** (Mu)
2535 - **Simms, Ernest Washington** (Ob, Tp)
2536 - **Simms, Ginny** (Vo)
2537 - **Simms, Hilda** (Vo)
2538 - **Simms, Joan** (Vo)
2539 - **Simms, Joe** (Vo)
2540 - **Simms, Jimmy** (Tb)
2541 - **Simms, Margaret** (Vo)
2542 - **Simms, Rudolph** (Ce)
2543 - **Simnowski, Mary** (Vo)
2544 - **Simon, Abbey** (Pn)
2545 - **Simon, Adeline** (Pn)
2546 - **Simon, Alfred** (Mu)
2547 - **Simon, Alice** (Vo, Ho)
2548 - **Simon, Augustus Edward "Gus Edwards"** (Mu, Orch)
2549 - **Simon, Benjamin** (Vl, Vi)
2550 - **Simon, Buddy** (Vo)
2551 - **Simon, Charles** (Dr)
2552 - **Simon, Don** (Vo)
2553 - **Simon, Douglas** (Vo)
2554 - **Simon, Edward G.** (Mu)
2555 - **Simon, Elizabeth Jane** (Pn)
2556 - **Simon, Eric** (Cl, Orch)
2557 - **Simon, Estelle** (Ho)
2558 - **Simon, Eugene Gene** (Tb)
2559 - **Simon, Frank** (Orch)
2560 - **Simon, George** (Tb)
2561 - **Simon, George T.** (Dr)
2562 - **Simon, Helen** (Unspecified)
2563 - **Simon, Hat** (Ly, Mu)
2564 - **Simon, Lillian** (Pn)
2565 - **Simon, Lotte** (Vo)
2566 - **Simon, Louis** (Vo)
2567 - **Simon, Lou** (Sax)
2568 - **Simon, Maurice** (Sax)
2569 - **Simon, Moises** (Mu)
2570 - **Simon, Nat** (Mu, Pn, Ly)
2571 - **Simon, Pearl** (Vo)
2572 - **Simon, Robert E. Jr.** (Vo)
2573 - **Simon, Robert A.** (Ly)
2574 - **Simon, Simone** (Vo)
2575 - **Simon, Stafford "Pazuza"** (Orch, Cl, Fl, Sax)
2576 - **Simon, Valerie** (Unspecified)
2577 - **Simon, Vera** (Vo)
2578 - **Simon, Walter Cleveland** (Mu, Arr Orch)
2579 - **Simon-Elli, Aldo** (Cl)
2580 - **Simonds, Betty** (Vo)
2581 - **Simonds, Bruce** (Pn)
2582 - **Simone, Bob** (Orch)
2583 - **Simone, Lucretia** (Vo)
2584 - **Simone, Raymond** (Unspecified)
2585 - **Simoneau, Leopold** (Vo)
2586 - **Simonelli, Patrick**, (Unspecified)
2587 - **Simonne, Suyanne** (Vo)
2588 - **Simonofsky, Annette** (Vo)
2589 - **Simons, Charlotte** (Vo)
2590 - **Simons, Gardell** (Tb)
2591 - **Simons, George** (Vo)
2592 - **Simons, Gus** (Vo)
2593 - **Simons, Joyce** (Pn)
2594 - **Simons, Seymour** (Pn, Mu, Vo)
2595 - **Simonson, James Harvey** (Unspecified)
2596 - **Smonson, Leslie** (Pn)
2597 - **Simonson, Walter** (Vi)
2598 - **Simore, Lucretia** (Vo)
2599 - **Simpkins, "Georgia Boy"** (Vo)
2600 - **Simpkins, Jess "Po"** (Db)
2601 - **Simpkins, Monroe** (Gu, Vo)
2602 - **Simplain, Jesse** (Db)
2603 - **Simpson, Audrey F.** (Vo)
2604 - **Simpson, Betty** (Mu)
2605 - **Simpson, Bob** (Dr)
2606 - **Simpson, Cassino** (Pn)
2607 - **Simpson, Della** (Vo)
2608 - **Simpson, Donald** (Db)
2609 - **Simpson, Donald** (Vo)
2610 - **Simpson, Elizabeth H. Betty** (Vo)
2611 - **Simpson, Eva** (Vo)
2612 - **Simpson, Francis** (Pn)
2613 - **Simpson, Fred W.** (Orch, Tb)
2614 - **Simpson, Genevieve** (Pn)
2615 - **Simpson, Gus** (Vo)
2616 - **Simpson, Harold** (Pn, Vo)
2617 - **Simpson, Helene** (Pn)

Once upon a time . . .

2618 - **Simpson, Herbert P.** (Ob, Tp)
2619 - **Simpson, James** (Tp)
2620 - **Simpson, Jean** (Unspecified)
2621 - **Simpson, Kenneth** (Pn)
2622 - **Simpson, Madeline** (Pn)
2623 - **Simpson, Marie** (Pn)
2624 - **Simpson, Marion** (Vo, Vi)
2625 - **Simpson, Marjoirie** (Vo)
2626 - **Simpson, Morris** (Dr)
2627 - **Simpson, Muriel** (Vo)
2628 - **Simpson, Shirley Doris** (Vo)
2629 - **Simpson, Yvonne** (Pn)
2630 - **Sims, Arthur** (Sax, Cl, Orch)
2631 - **Sims, Charlotte** (Sax)
2632 - **Sims, Edward** (Tp)
2633 - **Sims, Henry Son** (Gu, Man, Pn, Vo)
2634 - **Sims, James** (Vo)
2635 - **Sims, Lee** (Pn, Mu)
2636 - **Sims, Leonard** (Sax)
2637 - **Sims, Mickey** (Db)
2638 - **Sims, Patricia** (Vo)
2639 - **Sims, Raymond Ray** (Tb, Tp, Vo)
2640 - **Sims, Rudy** (Vl)
2641 - **Sims, Sylvester Curtis** (Mu, Pn)
2642 - **Sims, William** (Vo)
2643 - **Sinacore, Joe** (Gu)
2644 - **Sinatra, Francis Albert Frank** (Vo, Ly)
2645 - **Sinatra, Ray** (Mu, Pn, Orch, Arr)
2646 - **Sinava, Gloria A.** (Vo)
2647 - **Sincerbeaux, Robert** (Unspecified)
2648 - **Sincere, Jean** (Vo)
2649 - **Sinckle, Tose** (Pn)
2650 - **Sinclair, Elizabeth V. S.** (Vo)
2651 - **Sinclair, Marion** (Vo)
2652 - **Sinclair, Sy** (Tb)
2653 - **Sincock, Vera** (Vo)
2654 - **Sindelar, Andy** (Tb)
2655 - **Sinding, Christian** (Mu, Vo)
2656 - **Sindt, Ethel M.** (Vo)
2657 - **Sines, Miff** (Tb)
2658 - **Sinert, Selma** (Vo)
2659 - **Singer, Edward** (Orch)
2660 - **Singer, Edwin** (Vi)
2661 - **Singer, Elissa** (Vi, Pn)
2662 - **Singer, Emanuel** (Vo)
2663 - **Singer, Emil "Aim"** (Unspecified)
2664 - **Singer, Georgie** (Xylophone)
2665 - **Singer, Harold Hal** (Sax, Vo)
2666 - **Singer, Ira Jay** (Vo)
2667 - **Singer, Irene** (Vo)
2668 - **Singer, Jacques** (Orch)
2669 - **Singer, Janice** (Vo)
2670 - **Singer, Jeanne** (Mu, Vo)
2671 - **Singer, Johann** (Pn)
2672 - **Singer, Johann Marvin** (Pn)
2673 - **Singer, Joe** (Vi)
2674 - **Singer, Joseph** (Vo)
2675 - **Singer, Joseph** (Ho)
2676 - **Singer, Karole** (Vo)
2677 - **Singer, Lil** (Dr)
2678 - **Singer, Lou** (Dr)
2679 - **Singer, Louis Charles** (Pn, Arr, Mu)
2680 - **Singer, Louis** (Pn, Vo)
2681 - **Singer, Marvin J.** (Pn)
2682 - **Singer, Miriam** (Ce)
2683 - **Singer, Muriel** (Vo)
2684 - **Singer, Ora Moore** (Pn)
2685 - **Singer, Richard** (Pn)
2686 - **Singer, Rita** (Vo)
2687 - **Singer, Ronnie** (Gu)
2688 - **Singer, Roslyn** (Vo)
2689 - **Singer, Sally** (Vo)
2690 - **Singer, Sid** (Tp)
2691 - **Singer, Sylvia** (Vo)
2692 - **Singer, Werner** (Pn)
2693 - **Singer, William** (Vo)
2694 - **Singerman, Albert** (Pn)
2695 - **Singher, Martial** (Vo)
2696 - **Singhi, May Breen** (Mu, Gu, Uk)
2697 - **Single, Ruth** (Pn, Tympani)
2698 - **Sngleton, Benzina** (Vi, Pn)
2699 - **Singleton, Doris** (Vo)
2700 - **Singleton, Felicia** (Pn)
2701 - **Singleton, Loretta** (Pn)
2702 - **Singleton, Zutty** (Dr)
2703 - **Sini, Frank** (Sousaphone)
2704 - **Sini, Victoria** (Vo)
2705 - **Sinisgalli, Bernard** (Vo)
2706 - **Sinistore, Minnie** (Vo)
2707 - **Sinkford, Elizabeth Betty** (Vo)
2708 - **Sinn, Edward** (Vo)
2709 - **Sinnette, Calvin** (Pn)
2710 - **Sinzheimer, Max** (Pn)
2711 - **Siok, Cy** (Tp)
2712 - **Sipley, George** (Ho)
2713 - **Sipos, Paul** (Vi)
2714 - **Siracusa, Joe** (Dr)
2715 - **Siras, John** (Ly)
2716 - **Siravo, Frank** (Db, Orch)
2717 - **Siravo, George** (Sax, Arr, Orch)
2718 - **Sirch, Anne** (Ly)
2719 - **Sircom, Betty** (Vo)
2720 - **Sirelova, Seraphin** (Vo)
2721 - **Sirhagen, George** (Sax)
2722 - **Sirica, Erminia Teresa Erm** (Vo)
2723 - **Sirmoy, Albert** (Mu)

Once upon a time . . .

2724 - **Sirnet, Selma** (Vo)
2725 - **Siro, Vivian June** (Vo)
2726 - **Sirota, Leo** (Pn)
2727 - **Siry, Larry** (Orch)
2728 - **Sisk, Howard** (Vo, Gu)
2729 - **Siskind, Judith** (Ho)
2730 - **Siskovsky, Jaroslav** (Vi)
2731 - **Sisselman, Barbara** (Unspecified)
2732 - **Sisserman, Nathan** (Dr)
2733 - **Sissle, Noble Lee** (Vi, Vo, Ly, Orch, Mu, Dr)
2734 - **Sisson, Herbert** (Pn, Or)
2735 - **Sisson, Kenn** (Mu, Orch, Arr)
2736 - **Sisson, Suzanne** (Vo)
2737 - **Sista, Rocco** (Vi)
2738 - **Sisti, Anthony J.** (Vo)
2739 - **Sitar, Ruth** (Vo)
2740 - **Sitjar, Josephine** (Vo)
2741 - **Sittig, Edgar H.** (Ce)
2742 - **Sittig, Frederick V.** (Pn)
2743 - **Sittig, Margaret** (Vl, Vi)
2744 - **Sittig, Violet** (Pn, Vo)
2745 - **Sittner, Dorothy** (Vo)
2746 - **Sivowitch, Jasha** (Vo)
2747 - **Sixfin, Anita** (Pn)
2748 - **Sizemore, Arthur** (Mu)
2749 - **Sizer, Alice** (Vo)
2750 - **Sizer, Hilda** (Fl, Vi)
2751 - **Sjogren, Greta** (Vo)
2752 - **Sjovik, Amund** (Vo)
2753 - **Skalski, Andre** (Pn)
2754 - **Skapowsky, Charlotte** (Pn)
2755 - **Skarsten, Trygve R.** (Vo)
2756 - **Skeath, Harold** (Ly)
2757 - **Skeels, Marvel** (Vo)
2758 - **Sheely, Eleanor** (Ly)
2759 - **Skeete, Franklin Frank** (Db)
2760 - **Skeete, Sylvia** (Vo)
2761 - **Skeets, Charlie** (Pn, Orch)
2762 - **Skehan, Jane** (Vo)
2763 - **Skelly, Donald** (Vo)
2764 - **Skelly, Rosemary T.** (Vo)
2765 - **Skernick, Arthur** (Vl)
2766 - **Skerritt, Freddie** (Sax)
2767 - **Skiba, Elmer** (Unspecified)
2768 - **Skidmore, Horace E.** (Vo)
2769 - **Skidmore, Jimmy** (Sax)
2770 - **Skiff, John** (Vo)
2771 - **Skiles, Dude** (Tp)
2772 - **Skiles, James Jimmy** (Tb)
2773 - **Skiles, Martin** (Mu)
2774 - **Skilkret, Nathaniel Nat** (Pn, Arr)
2775 - **Skillen, Christina** (Vo)
2776 - **Skine, Dave** (Gu, Ba)
2777 - **Skinne, Jean** (Dr)
2778 - **Skinner, Anita** (Pn)
2779 - **Skinner, Babette** (Vo)
2780 - **Skinner, Cornelia Otis** (Vo)
2781 - **Skinner, Dale** (Sax, Cl)
2782 - **Skinner, David** (Mellophone)
2783 - **Skinner, Edith** (Vo)
2784 - **Skinner, Elizabeth** (Vo)
2785 - **Skinner, Geraldine** (Pn)
2786 - **Skinner, Louise** (Vo)
2787 - **Skinner, Martha Jane "Marta Mason"** (Vo)
2788 - **Skinner, Roland "Ben"** (Vo)
2789 - **Skinskaya, Clara** (Vo)
2790 - **Skitch, Russell** (Vo)
2791 - **Sklaire, Martin** (Cl)
2792 - **Sklar, Evelyn Dolores** (Vo)
2793 - **Sklar, Herbert** (Orch)
2794 - **Sklar, Philip** (Ce, Vi)
2795 - **Sklarevsky, Alexander** (Pn)
2796 - **Skog, Greta** (Vo)
2797 - **Skolnick, Emma** (Vo)
2798 - **Skolnick, Sam** (Tp)
2799 - **Skolnick, Selma** (Unspecified)
2800 - **Skolnik, Beatrice** (Vo)
2801 - **Skolnik, Charlotte** (Vo)
2802 - **Skolnik, Ilene** (Vi)
2803 - **Skolovsky, Zadel** (Pn)
2804 - **Skon, Irene Phyllis** (Vo)
2805 - **Skorapa, Louise** (Pn)
2806 - **Skornik, Phyllis** (Vo)
2807 - **Skye, Josephine** (Vo)
2808 - **Skylar, Sonny** (Mu, Arr, Orch, Ly, Vo)
2809 - **Skyles, Bob** (Orch)
2810 - **Skyles, Jimmy** (Tb)
2811 - **Slack, Frederick Charles Freddie** (Pn, Arr, Ce, Orch)
2812 - **Slack, Nancy** (Vo)
2813 - **Slade, Alan** (Unspecified)
2814 - **Slade, Alice** (Vo)
2815 - **Slade, John** (Tb)
2816 - **Slade, Louise Harrison** (Vo)
2817 - **Sladovitch, Annabel** (Vo)
2818 - **Slager, Alena** (Pn, Harmonium)
2819 - **Slager, Florence** (Cl)
2820 - **Slager, Frances** (Vo)
2821 - **Slama, Magdalen** (Vo)
2822 - **Slamat, John** (Vo)
2823 - **Slanetz, Edward** (Unspecified)
2824 - **Slappey, Lonnie** (Pn)
2825 - **Slappy, Harold** (Vo)
2826 - **Slater, Amelia** (Vo)
2827 - **Slater, Chester** (Pn, Or, Vo)

Once upon a time . . .

2828 - **Slater, Erman Clark** (Vo)
2829 - **Slater, George** (Cl, Tb, Sax)
2830 - **Slater, Geraldine** (Vo)
2831 - **Slater, John** (Vo)
2832 - **Slater, Norman** (Vo)
2833 - **Slater, Vernon** (Sax)
2834 - **Slater, William** (Vo)
2835 - **Slatkin, Eleanor** (Ce)
2836 - **Slatkin, Felix** (Vi, Tb)
2837 - **Slatkin, Mischa** (Ce)
2838 - **Slattery, Edward J.** (Pn, Or)
2839 - **Slattery, Elisabeth** (Vo)
2840 - **Slattery, Helen** (Vo)
2841 - **Slattery, Jean** (Vo)
2842 - **Slattery, John T.** (Vo)
2843 - **Slattery, Marguerite** (Vo)
2844 - **Slattery, Phyllis** (Vo)
2845 - **Slaughter, Donald** (Tp)
2846 - **Slaughter, Frances** (Vo)
2847 - **Slaughter, Roy** (Dr)
2849 - **Slaven, Janet** (Vo)
2848 - **Slavich, Kathryn** (Pn)
2850 - **Slavin, Estelle** (Tp, Orch)
2851 - **Slavin, John** (Vo)
2852 - **Slavit, Margaret Ross** (Vo)
2853 - **Slavnaia, Elena** (Vo)
2854 - **Slavsky, Otto** (Cl)
2855 - **Slawson, John** (Unspecified)
2856 - **Slay, Emitt** (Db, Vo)
2857 - **Slaybaugh, Barbara** (Vo)
2858 - **Slaybaugh, Eleanor** (Vo)
2859 - **Sleckman, Freddy** (Orch)
2860 - **Sleeper, Bill** (Vo)
2861 - **Sleeper, Gordon** (Co)
2862 - **Sleet, Frank** (Sax)
2863 - **Slegel, Irving** (Orch)
2864 - **Sleight, Ruth** (Vo)
2865 - **Sleijerwalt, Clark** (Pn)
2866 - **Slenczynski, Ruth** (Pn)
2867 - **Slepoushkine, Stephan** (Vo)
2868 - **Slesinger, Patsy** (Vo)
2869 - **Slessinger, Earl** (Vi)
2870 - **Slessinger, Joan** (Pn)
2871 - **Slevin, Dick** (Kazoo)
2872 - **Slevin, Francis** (Vo)
2873 - **Slezak, Doris** (Vo)
2874 - **Slezak, Walter** (Vo)
2875 - **Slim, Georgia** (Vo, Pn, Acc, Orch)
2876 - **Slim, Montana** (Mu)
2877 - **Slim, Sunnyland** (Pn)
2878 - **Slimowitz, Sam** (Unspecified)
2879 - **Slingland, Lorraine J.** (Vo)
2880 - **Slipper, Bruce** (Vo)
2881 - **Sliva, Jean** (Vo)
2882 - **Sloan, Bernie** (Vo)
2883 - **Sloan, Wellington** (Pn)
2884 - **Sloane, Everett H.** (Mu, Ly)
2885 - **Sloat, Florence** E. (Vo)
2886 - **Slobine, Eda** (Vo)
2887 - **Slobodian, Paul** (Vo)
2888 - **Slocum, Harrison** (Vo)
2889 - **Slomanson, Lloyd H.** (Cl, Sax)
2890 - **Slonimsky, Nicolas** (Pn, Arr, Orch, Mu)
2891 - **Sloop, Dorothy "Sloopy"** (Pn)
2892 - **Slowik, Jennie** (Vi)
2893 - **Sluiter, Grace Dolores** (Vo)
2894 - **Sluiter, Ruth Helene** (Vo)
2895 - **Sluska, Henry** (Vo)
2896 - **Sluyk, James** (Vo)
2897 - **Sly, Albert** (Pn, Or)
2898 - **Sly, John** (Dr)
2899 - **Slyfield, Elaine** (Vo)
2900 - **Smack, Ginger** (Vi)
2901 - **Small, Abe** (Co, Orch)
2902 - **Small, Ben** (Orch)
2903 - **Small, Bill** (Vo)
2904 - **Small, Carrie** (Pn)
2905 - **Small, Charles** (Tb)
2906 - **Small, Clarence W.** (Vo)
2907 - **Small, Clifton** (Tb)
2908 - **Small, David** (Sax)
2909 - **Small, Dorothy** (Vo)
2910 - **Small, Drink** (Gu)
2911 - **Small, Edith** (Vo)
2912 - **Small, George** (Vo)
2913 - **Small, Gladys** (Vo)
2914 - **Small, Jack** (Vo)
2915 - **Small, Joseph** (Ho, Sax)
2916 - **Small, Juanuta** (Vo)
2917 - **Small, Julius "Geech"** (Tp)
2918 - **Small, Larry** (Pn)
2919 - **Small, Marshall** (Gu, Ba)
2920 - **Small, Mary** (Song Stylist)
2921 - **Small, Maud** (Vo)
2922 - **Small, Muriel** (Vo)
2923 - **Small, Paul** (Vo)
2924 - **Small, Teddy** (Sax)
2925 - **Small, Theodore P.** (Sax)
2926 - **Smalle, Dick** (Kazoo)
2927 - **Smalle, Ed** (Vo)
2928 - **Smallens, Alexander** (Orch)
2929 - **Smalley, Lorraine** (Vo)
2930 - **Smalling, Neil** (Vo)
2931 - **Smalls, Clifton** (Pn)
2932 - **Smalls, Theodore** (Sax)
2933 - **Smallwood, Lester** (Vo, Pn, Acc, Gu, Ba)

Once upon a time . . .

2934 - **Smaney, June** (Vo)
2935 - **Smart, Betty** (Vo)
2936 - **Smart, Dick** (Vo)
2937 - **Smart, Pauline** (Vo)
2938 - **Smart, Richard Palmer Kaleioku Dick** (Vo)
2939 - **Smaterlin, Jan** (Pn)
2940 - **Smathers, Elisabeth Martha** (Vo, Pn)
2941 - **Smathers, Ray W.** (Vo, Ch)
2942 - **Smeck, Roy** (Ba, Gu)
2943 - **Smedberg, John** (Vo)
2944 - **Smedick, Lois** (Unspecified)
2945 - **Smedick, Patricia Pat** (Vo)
2946 - **Smedley, Frederick L. Fred** (Vo)
2947 - **Smedley, Madeline** (Vo)
2948 - **Smeiser, Cornell Joe** (Pn, Acc, Orch)
2949 - **Smellegar, Louise** (Vo)
2950 - **Smeriglio, Joan** (Vo)
2951 - **Smeterlin, Jan** (Pn)
2952 - **Smiley, Dave** (Vi, Vl)
2953 - **Smiley, Joseph** (Vo)
2954 - **Smilovits, Joseph** (Vi)
2955 - **Smilowitz, Rita** (Pn)
2956 - **Smirnoff, Zelly** (Vi)
2957 - **Smiros, Johanna** (Vo)
2958 - **Smit, Kolman** (Vi)
2959 - **Smit, Leo** (Pn)
2960 - **Smith, Aaron** (Gu)
2961 - **Smith, Ada J.** (Vo, Or, Ch)
2962 - **Smith, Adelaide** (Vo)
2963 - **Smith, Adele** (Vo)
2964 - **Smith, Alberta** (Vo)
2965 - **Smith, Alden** (Vo)
2966 - **Smith, Alfred** (Vo)
2967 - **Smith, Allan** (Vo)
2968 - **Smith, Alma** (Vo, Pn)
2969 - **Smith, Alois** (Pn)
2970 - **Smith, Alonzo** (Pn)
2971 - **Smith, Amanda** (Vo)
2972 - **Smith, Amelia Plate** (Pn)
2973 - **Smith, Amy** (Vi)
2974 - **Smith, Anita** (Mu, Ly)
2975 - **Smith, Anne B.** (Vo)
2976 - **Smith, Aolis** (Pn)
2977 - **Smith, Ardella** (Vo)
2978 - **Smith, Arline** (Vo)
2979 - **Smith, Arnold E.** (Vo)
2980 - **Smith, Arthur** (Pn, Acc, Vi, Vo)
2981 - **Smith, Aubrey Jane** (Vo, Fl)
2982 - **Smith, Barbara** (Pn)
2983 - **Smith, Barbara** (Vo)
2984 - **Smith, Barbara** (Song Stylist)
2985 - **Smith, Barkin Bill** (Vo, Mu, Gu)
2986 - **Smith, Beasley** (Mu)
2987 - **Smith, Benjamin** (Vo)
2988 - **Smith, Benjamin Ben** (Sax, Cl, Dr)
2989 - **Smith, Bernard** (Co)
2990 - **Smith, Bernard** (Vo, Acc)
2991 - **Smith, Bernice** (Gu)
2992 - **Smith, Bessie** (Vo)
2993 - **Smith, Bessie** (Vi)
2994 - **Smith, Betty Jane** (Vo)
2995 - **Smith, Billy "Smith Ballew"** (Vi, Orch, Vo, Ba, Man)
2996 - **Smith, Billy** (Sax)
2997 - **Smith, Bud** (Tb)
2998 - **Smith, Burton** (Vo, Co)
2999 - **Smith, Buster** (Cl, Sax, Mu)
3000 - **Smith, Cal** (Gu)
3001 - **Smith, Calvin** (Vo, Sax, Cl)
3002 - **Smith, Carl "Tati"** (Co)
3003 - **Smith, Carleton Sprague (Fl)**
3004 - **Smith, Carolyn** (Pn)
3005 - **Smith, Carrie** (Vo)
3006 - **Smith, Catherine** (Vo)
3007 - **Smith, Catherine Wade** (Vi)
3008 - **Smith, Cedric R.** (Vo)
3009 - **Smith, Charles** (Vo)
3010 - **Smith, Charles** (Unspecified)
3011 - **Smith, Charles K.** (Pi)
3012 - **Smith, Charlie** (Dr)
3013 - **Smith, Chester W.** (Orch)
3014 - **Smith, Christopher Chris** (Mu, Pn, Vo, Orch, Arr)
3015 - **Smith, Cladys "Jabbo"** (Tp, Vo)
3016 - **Smith, Clara** (Vo)
3017 - **Smith, Clarence** (Vo)
3018 - **Smith, Clarence "Pinetop"** (Pn, Vo, Mu, Orch)
3019 - **Smith, Clementine** (Har)
3020 - **Smith, Clifford** (Tb)
3021 - **Smith, Clotilde** (Har)
3022 - **Smith, Collins** (Pn)
3023 - **Smith, Count** (Pn)
3024 - **Smith, Craig** (Vo)
3025 - **Smith, Cricket** (Co, Tp)
3026 - **Smith, Cyril** (Vo, Pn)
3027 - **Smith, David Hudson** (Pn, Or, Ch)
3028 - **Smith, David Stanley** (Mu)
3029 - **Smith, Dent** (Vo)
3030 - **Smith, Diane** (Vo)
3031 - **Smith, Dick** (Pn)
3032 - **Smith, Don** (Pn, Acc)
3033 - **Smith, Donald** (Vo)
3034 - **Smith, Donald** (Pn)
3035 - **Smith, Donald Davis** (Unspecified)

Once upon a time . . .

3036 - **Smith, Dorcey** (Pn)
3037 - **Smith, Doris J.** (Vo)
3038 - **Smith, Doris Theresa Rene** (Unspecified)
3039 - **Smith, Dorothea** (Dr, Vo)
3040 - **Smith, Dorothy "Gabie"** (Unspecified)
3041 - **Smith, Dorothy Lorraine** (Vo)
3042 - **Smith, Dottie** (Vo)
3043 - **Smith, Duel** (Vo)
3044 - **Smith, Earl** (Sax, Vo)
3045 - **Smith, Eddie** (Sax)
3046 - **Smith, Edgar** (Ly)
3047 - **Smith, Edgar H.** (Ch)
3048 - **Smith, Edna** (Pn, Db)
3049 - **Smith, Edna** (Vo)
3050 - **Smith, Edna Marilyn** (Pn)
3051 - **Smith, Edward** (Vo)
3052 - **Smith, Edward** (Tp)
3053 - **Smith, Edward** (Pn)
3054 - **Smith, Edward** (Pn)
3055 - **Smith, Effie Stannard** (Vo)
3056 - **Smith, Eileen** (Vo)
3057 - **Smith, Elaine** (Vo)
3058 - **Smith, Elda** (Har)
3059 - **Smith, Elizabeth** (Vo)
3060 - **Smith, Ella** (Vo)
3061 - **Smith, Elsie** (Sax)
3062 - **Smith, Elsie** (Vo)
3063 - **Smith, Elwood** (Vo)
3064 - **Smith, Emma Louise** (Vo)
3065 - **Smith, Ethel** (Pn, Or)
3066 - **Smith, Ethel** (Vo)
3067 - **Smith, Ethel Hardy** (Vo)
3068 - **Smith, Etheline Cross** (Vo)
3069 - **Smith, Eugene Gene** (Vo)
3070 - **Smith, Eunice** (Vo)
3071 - **Smith, Evelyn** (Vo, Mellophone)
3072 - **Smith, Fats** (Vo, Orch)
3073 - **Smith, Faye** (Vo)
3074 - **Smith, Florence Alberta** (Vo)
3075 - **Smith, Floyd** (Sax, Orch)
3076 - **Smith, Floyd J.** (Vo)
3077 - **Smith, Floyd "Guitar"** (Gu, Uk, Mu)
3078 - **Smith, Frances** (Pn, Or)
3079 - **Smith, Frances Octavia "Dale Evans"** (Vo)
3080 - **Smith, Frank** (Vo)
3081 - **Smith, Frank A.** (Vo)
3082 - **Smith, Frank Cedric** (Pn, Or, Ch)
3083 - **Smith, Fred I.** (Vo)
3084 - **Smith, Fred L.** (Vi)
3085 - **Smith, Geechie** (Tp)
3086 - **Smith, George** (Vi)
3087 - **Smith, Georgine** (Vo)
3088 - **Smith, Gertrude** (Pn, Acc, Vo)
3089 - **Smtih, Gilbert** (Vo)
3090 - **Smith, Gladys** (Vo)
3091 - **Smith, Glenn C.** (Vo)
3092 - **Smith, Glester** (Vo)
3093 - **Smith, Gloria** (Vo)
3094 - **Smith, Gordon** (Vo)
3095 - **Smith, Gordon** (Vo)
3096 - **Smith, Grace L.** (Vo)
3097 - **Smith, Grace Ott** (Vo)
3098 - **Smith, Grant Mc Kinley** (Pn, Or, Ch)
3099 - **Smith, Guy** (Gu, Ba, Man)
3100 - **Smith, Hallie** (Vo)
3101 - **Smith, Harold** (Bass)
3102 - **Smith, Harold Fred** (Tp)
3103 - **Smith, Harry** (Pn)
3104 - **Smith, Harry** (Vo)
3105 - **Smith, Harry Bache** (Ly)
3106 - **Smith, Helen** (Vo)
3107 - **Smith, Helen C.** (Ly)
3108 - **Smith, Helene Marion** (Vo)
3109 - **Smith, Henry "Buster"** (Sax, Or, Gu, Cl)
3110 - **Smith, Hettie** (Sax, Dr)
3111 - **Smith, Hezekiah Leroy Gordon "Stuff"** (Orch, Vi)
3112 - **Smith, Hobart** (Vo)
3113 - **Smith, Homer Q.** (Vo)
3114 - **Smith, Howard B.** (Tb)
3115 - **Smith, Howard** (Dr)
3116 - **Smith, Howard F.** (Vo)
3117 - **Smith, Howard "Ghostie"** (Vo)
3118 - **Smith, Howling** (Vo, Gu)
3119 - **Smith, Ida** (Pn)
3120 - **Smith, Irene** (Vo)
3121 - **Smith, Irene Britton** (Mu)
3122 - **Smith, Irving** (Orch)
3123 - **Smith, Isabella R.** (Pn, Or)
3124 - **Smith, Iva** (Vo)
3125 - **Smith, Ivy** (Vo)
3126 - **Smith, Jack** (Db)
3127 - **Smith, Jack "Whisparing"** (Vo, Pn)
3128 - **Smith, James** (Tp)
3129 - **Smith, James Caswell** (Vo)
3130 - **Smith, James Oscar** (Pn, Or)
3131 - **Smith, James P.** (Vo, Mu)
3132 - **Smith, James P. "Brother"** (Cl)
3133 - **Smith, James Sonny** (Pn, Man)
3134 - **Smith, Janet** (Vo)
3135 - **Smith, Jay** (Tp)
3136 - **Smith, Jean A.** (Vo)
3137 - **Smith, Jean S.** (Vo)
3138 - **Smith, Jeanne Patricia** (Vo)
3139 - **Smith, Jelli** (Vo)
3140 - **Smith, Jeri** (Pn)

Once upon a time . . .

3141 - **Smith, Jesse** (Sax, Orch)
3142 - **Smith, Jessie** (Vo, Cl)
3143 - **Smith, Jimmy** (Gu)
3144 - **Smith, Jimmy "Jim Jam"** (Vo)
3145 - **Smith, Joe** (Vo)
3146 - **Smith, Joe "Fox"** (Co, Tp)
3147 - **Smith, Joan** (Unspecified)
3148 - **Smith, Joanne** (Vo)
3149 - **Smith, Johanna** (Vo)
3150 - **Smith, John** (Sax, Cl)
3151 - **Smith, John "BJ John"** (Gu)
3152 - **Smith, John M.** (Vo, Vl)
3153 - **Smith, Johnny** (Vo)
3154 - **Smith, Johnny** (Cl, Sax)
3155 - **Smith, Johnny "Hammond"** (Pn, Or)
3156 - **Smith, Joseph C.** (Vi, Orch, Mu)
3157 - **Smith, Joseph** (Vo)
3158 - **Smith, Joseph** (Vo)
3159 - **Smith, Josephine Patricia** (Har)
3160 - **Smith, Julia** (Mu)
3161 - **Smith, Julia A.** (Vo)
3162 - **Smith, J. P.** (Mu)
3163 - **Smith, J. Rosalie** (Pn, Or)
3164 - **Smith, Kate** (Pn, Vo)
3165 - **Smith, Keely** (Vo)
3166 - **Smith, Kenneth** (Vo)
3167 - **Smith, Kirk** (Db)
3168 - **Smith, Larry** (Vo)
3169 - **Smith, Laura** (Vo)
3170 - **Smith, Lena** (Pn)
3171 - **Smith, Leona** (Pn)
3172 - **Smith, Leona May** (Tp, Co)
3173 - **Smith, Leonard** (Pn)
3174 - **Smith, Leonard B.** (Mu, Co)
3175 - **Smith, Leroy** (Tp, Orch, Vi)
3176 - **Smith, Leslie** (Vo)
3177 - **Smith, Lidie** (Vo)
3178 - **Smith, Lillian** (Vo)
3179 - **Smith, Lillian Miller** (Vo)
3180 - **Smith, Lloyd** (Sax, Orch)
3181 - **Smith, Lola** (Unspecified)
3182 - **Smith, Lonnie** (Gu, Vo)
3183 - **Smith, Loretta** (Vo)
3184 - **Smith, Lorraine Kline** (Vo)
3185 - **Smith, Louella** (Vo)
3186 - **Smith, Lucien** (Cl, Sax)
3187 - **Smith, Lucy** (Vo)
3188 - **Smith, Luke** (Tp)
3189 - **Smith, Luther** (Sax)
3190 - **Smith, Lyle** (Sax)
3191 - **Smith, Mabel "Big Maybelle"** (Vo)
3192 - **Smith, Mamie** (Vo, Pn)
3193 - **Smith, Marcus Joel** (Vo)
3194 - **Smith, Margaret L.** (Vi)
3195 - **Smith, Margaret** (Vo)
3196 - **Smith, Margaret Elder Peggy** (Vo, Pn)
3197 - **Smith, Margaret M.** (Vo)
3198 - **Smith, Maria De Vries** (Vo, Vi)
3199 - **Smith, Marianne** (Cl)
3200 - **Smith, Marion** (Vi)
3201 - **Smith, Marion Katherine** (Vo)
3202 - **Smith, Marjorie E. Margie** (Vo, Unspecified)
3203 - **Smith, Martha** (Vo)
3204 - **Smith, Mary** (Vo, Pn)
3205 - **Smith, Maureen** (Vo)
3206 - **Smith, Maurice** (Pn)
3207 - **Smith, May** (Vo)
3208 - **Smith, Mc Kinley** (Vo)
3209 - **Smith, Melba Bonnie** (Vo)
3210 - **Smith, Melina** (Vo)
3211 - **Smith, Melvin** (Vo, Orch)
3212 - **Smith, Mildred** (Vo)
3213 - **Smith, Mildred "Dixie Mason"** (Vo)
3214 - **Smith, Muriel** (Vo)
3215 - **Smith, Nancy** (Vo)
3216 - **Smith, Nathaniel Clark** (Vo)
3217 - **Smith, Nora Marie** (Vo)
3218 - **Smith, Norma** (Vo)
3219 - **Smith, Norman** (Vi)
3220 - **Smith, Odell** (Vi)
3221 - **Smith, Oliver** (Vo)
3222 - **Smith, Osborne** (Vo)
3223 - **Smith, Oscar** (Db)
3224 - **Smith, O. Millard** (Ly, Mu)
3225 - **Smith, Paul** (Pn)
3226 - **Smith, Paul** (Vi)
3227 - **Smith, Paul A.** (Vo)
3228 - **Smith, Paul J.** (Vo)
3229 - **Smith, Pappy** (Tb)
3230 - **Smith, Pearl** (Pn)
3231 - **Smith, Penny** (Vo)
3232 - **Smith, Perry "Stony"** (Sax, Cl)
3233 - **Smith, Peter** (Vo)
3234 - **Smith, Philip J. Jr.** (Vo)
3235 - **Smith, Queenie** (Pn)
3236 - **Smith, Rand** (Vo)
3237 - **Smith, Ray** (Pn)
3238 - **Smith, Raymond** (Fl)
3239 - **Smith, Raymond W.** (Vo)
3240 - **Smith, Remy** (Vi)
3241 - **Smith, Richard B.** (Ly)
3242 - **Smith, Rita** (Vo)
3243 - **Smith, Robert** (Ce)
3244 - **Smith, Robert B.** (Ly)
3245 - **Smith, Robert E.** (Vo)

Once upon a time . . .

3246 - **Smith, Robert L.** (Vo)
3247 - **Smith, Roland** (String bass)
3248 - **Smith, Roland "Rollin"** (Sax, Vo)
3249 - **Smith, Rollen** (Sax)
3250 - **Smith, Rollin** (Vo)
3251 - **Smith, Rosaline** (Pn, Or, Vi)
3252 - **Smith, Ruby** (Vo)
3253 - **Smith, Russell** (Gu, Ba, Orch)
3254 - **Smith, Ruth A.** (Vo)
3255 - **Smith, Ruth Klaiber** (Vo)
3256 - **Smith, Sallie** (Pn)
3257 - **Smith, Samuel** (Unspecified)
3258 - **Smith, Sandra** (Vo)
3259 - **Smith, Sanford** (Pn, Or)
3260 - **Smith, Sax** (Sax)
3261 - **Smith, Selene** (Unspecified)
3262 - **Smith, Selma** (Pn)
3263 - **Smith, Sherley** (Vo)
3264 - **Smith, Sidney John** (Vo)
3265 - **Smith, Slim** (Vo, Pn, Acc)
3266 - **Smith, Smiley** (Vo)
3267 - **Smith, Sonny** (Pn, Acc)
3268 - **Smith, Stanley P.** (Vo)
3269 - **Smith, Stephen** (Vo)
3270 - **Smith, Sunny** (Vo)
3271 - **Smith, Sylvia** (Pn, Mu)
3272 - **Smith, Tab** (Sax, Orch)
3273 - **Smith, Talmadge "Tab"** (Sax, Cl, Vo, Arr, Orch)
3274 - **Smith, Teddy** (Pn, Sax)
3275 - **Smith, Tempy** (Pn)
3276 - **Smith, Thelma** (Vo, Gu, Uk)
3277 - **Smith, Theodore** (Vo)
3278 - **Smith, Theresa A.** (Vo)
3279 - **Smith, Thomas** (Vo)
3280 - **Smith, Thomas John** (Vo)
3281 - **Smith, Tommy** (Vo)
3282 - **Smith, Tommy** (Mu)
3283 - **Smith, Trixie** (Vo)
3284 - **Smith, Van** (Orch)
3285 - **Smith, Verna Elizabeth** (Vo)
3286 - **Smith, Vernon** (Tp)
3287 - **Smith, Viola B.** (Vo)
3288 - **Smith, Viola Katie** (Vo, Dr)
3289 - **Smith, Virginia C.** (Vo)
3290 - **Smith, Virginia** (Vo, Ch)
3291 - **Smith, Vivian Burden** (Vo)
3292 - **Smith, Vivian Gustavson** (Vo)
3293 - **Smith, Walkefield H.** (Mu, Ly)
3294 - **Smith, Walter** (Tp)
3295 - **Smith, Walter** (Vo)
3296 - **Smith, Walter "Kid"** (Tp)
3297 - **Smith, Walter Wallace** (Mu)
3298 - **Smith, Warren** (Tb, Sax)
3299 - **Smith, Warren F.** (Mu)
3300 - **Smith, Wellington H.** (Vo)
3301 - **Smith, Willard F.** (Vo)
3302 - **Smith, William** (Db)
3303 - **Smith, William C.** (Vo)
3304 - **Smith, William H. "Smitthy"** (Mu, Tp, Orch)
3305 - **Smith, William J.** (Vo)
3306 - **Smith, William K. "Smitty"** (Vo)
3307 - **Smith, William S.** (Pn)
3308 - **Smith, William "The Lion"** (Pn)
3309 - **Smith, William** (Cl, Sax)
3310 - **Smith, "Willie Mae" Ford** (Vo)
3311 - **Smith, Winnie** (Pn)
3312 - **Smith-Collier, Lucy "Little"** (Vo)
3313 - **Smith-Green, Edward** (Vo)
3314 - **Smith-Spencer, Harvey** (Vo)
3315 - **Smithers, Elmer** (Tb)
3316 - **Smithers, Peggy** (Vo)
3317 - **Smithz, Richard** (Tp)
3318 - **Smizzi, Tommaso** (Vo)
3319 - **Smock, Doris H.** (Vo)
3320 - **Smock, Ginger** (Vi)
3321 - **Smolen, Howard Don** (Unspecified)
3322 - **Smolen, Milan** (Pn)
3323 - **Smolens, Joan** (Pn)
3324 - **Smolian, Richard** (Vi, Pn)
3325 - **Smolover, Raymond** (Vo)
3326 - **Smullen, William J.** (Vo)
3327 - **Smyser, Phoebe** (Vo)
3328 - **Smyth, Eddie J.** (Pn, Vo, Arr)
3329 - **Smyth, Eva** (Vo)
3330 - **Smyth, Joanne** (Vo)
3331 - **Smyth, Robert K.** (Unspecified)
3332 - **Smyth, Sallie** (Pn)
3333 - **Smyth, Spencer** (Vo)
3334 - **Smyth, Thomas** (Vo)
3335 - **Smythe, Billy** (Mu)
3336 - **Smythe, Dorothy** (Vo)
3337 - **Smythe, Nanette** (Pn)
3338 - **Smythe, Ruth** (Vo)
3339 - **Smythe, Togge** (Sax)
3340 - **Smythe, Vanita** (Vo, Pn)
3341 - **Snaer, Albert** (Tb)
3342 - **Snead, Edward** (Db)
3343 - **Snead, Jack** (Vo)
3344 - **Snead, Sherman** (Vo)
3345 - **Snead, Teddy** (Sax)
3346 - **Snedeker, Elizabeth Betty** (Vo)
3347 - **Snedeker, Walter** (Sax)
3348 - **Snee, John** (Vo)
3349 - **Snell, Joan Davis** (Vo)

Once upon a time . . .

3350 - **Snell, Margaret** (Vo)
3351 - **Snell, Mildred** (Vo)
3352 - **Snell, Milford** (Pn)
3353 - **Snelling, William** (Vo)
3354 - **Snellings, Dock C.** (Vo)
3355 - **Sniffen, Claire** (Vo)
3356 - **Sniffen, Jane "Snippy"** (Vo)
3357 - **Sniffin, Harry** (Db)
3358 - **Snitow, Charles** (Vo)
3359 - **Snow, Albert** (Pn, Or)
3360 - **Snow, Amanda** (Vo)
3361 - **Snow, Hattie** (Vo)
3362 - **Snow, Helen** (Pn, Vo)
3363 - **Snow, Jane** (Vi, Vo)
3364 - **Snow, Jeannine** (Vo)
3365 - **Snow, Lloyd** (Db)
3366 - **Snow, Marjorie** (Vo, Mu)
3367 - **Snow, Richard** (Tp)
3368 - **Snow, Sallie P.** (Vo)
3369 - **Snow, Valaida** (Song stylist, Tp, Arr)
3370 - **Snow, Vivian** (Vo)
3371 - **Snow, Wanda** (Pn)
3372 - **Snowden, Carolyn** (Vo)
3373 - **Snowden, Catherine** (Pn)
3374 - **Snowden, Elmer** (Gu, Ba, Orch)
3375 - **Snyder, Alice** (Vo)
3376 - **Snyder, Ann** (Vo)
3377 - **Snyder, Arden** (Tp)
3378 - **Snyder, Arthur** (Vo)
3379 - **Snyder, Billy** (Orch)
3380 - **Snyder, Bob** (Sax)
3381 - **Snyder, Donald** (Vo)
3382 - **Snyder, Doris** (Vo)
3383 - **Snyder, Edwin A. "Duke"** (Unspecified)
3384 - **Snyder, Ellis Emanuel** (Orch)
3385 - **Snyder, Frank** (Dr)
3386 - **Snyder, Goldie Andrews** (Pn)
3387 - **Snyder, Helen** (Vo)
3388 - **Snyder, Herlene** (Vo)
3389 - **Snyder, James Sr.** (Vo)
3390 - **Snyder, Jane** (Vo)
3391 - **Snyder, John E.** (Pn, Or, Mu)
3392 - **Snyder, Leon** (Vo)
3393 - **Snyder, Lorraine** (Vo)
3394 - **Snyder, Lucille** (Pn)
3395 - **Snyder, Peggy Lou** (Vo)
3396 - **Snyder, Ronny** (Gu)
3397 - **Snyder, Rosalie** (Pn)
3398 - **Snyder, Roy** (Vo)
3399 - **Snyder, Susan** (Or)
3400 - **Snyder, William P. Bill** (Pn)
3401 - **Sobel, Gloria** (Pn)
3402 - **Sobel, Marion** (Vo)
3403 - **Sobel, Phil** (Orch)
3404 - **Sobel, Ray** (Cl, Sax)
3405 - **Sobers, Ruby** (Pn)
3406 - **Sobolewsky, Max** (Vl, Vi)
3407 - **Soby, Walter U.** (Vi)
3408 - **Socarras, Alberto** (Fl, Cl, Orch, Sax)
3409 - **Socci, Charles** (Vo)
3410 - **Socolov, Rosalie** (Pn, Or)
3411 - **Socolow, Frank** (Sax, Mu)
3412 - **Sodella, David** (Unspecified)
3413 - **Sodella, Greta** (Unspecified)
3414 - **Sodero, Cesare** (Mu, Orch)
3415 - **Sodero, Cesare Jr.** (Vi)
3416 - **Sodero, Domenico** (Har, Mu)
3417 - **Sodieker, Helen** (Vo)
3418 - **Sodikow, Nettie** (Vo)
3419 - **Sodja, Joe** (Gu)
3420 - **Soelle, Douglas P.** (Vo)
3421 - **Soeller, Alois** (Pn)
3422 - **Soelling, Warner** (Vo)
3423 - **Soellner, Andrew** (Sax)
3424 - **Soffer, Dorothy May** (Unspecified)
3425 - **Soffer, Sidney** (Unspecified)
3426 - **Softness, Johnny** (Pn)
3427 - **Softy, Henry** (Vo)
3428 - **Softy, Ruth M.** (Vo)
3429 - **Sogg, Judith S.** (Vo)
3430 - **Sogno, Armando** (Vo)
3431 - **Sohmer, Samuel** (Vo)
3432 - **Sohmer, Sydell** (Pn)
3433 - **Sohor, Nathan** (Vo)
3434 - **Soifer, Edgar Henry** (Unspecified)
3435 - **Sojer, Joe** (Gu)
3436 - **Sokol, Zina** (Vo)
3437 - **Sokolsky, Eric** (Vo)
3438 - **Sokoloff, Louise** (Vo)
3439 - **Sokoloff, Thomas** (Orch)
3440 - **Sokoloff, Vladimir** (Pn)
3441 - **Sokolov, Nicholai** (Vi, Orch)
3442 - **Sokol, Harold** (Vo)
3443 - **Sokolsky-Freid, Sarah** (Pn, Or)
3444 - **Sola, Gerard** (Vo)
3445 - **Solal, Martial** (Pn)
3446 - **Solar, "Wee Willie"** (Vo)
3447 - **Soldo, Anita Marie** (Vo)
3448 - **Soldo, Joe** (Sax)
3449 - **Soldo, Tommy** (Orch)
3450 - **Solensky, Helen** (Vo)
3451 - **Soleo, Lou** (Vo)
3452 - **Solheim, John** (Vo)
3453 - **Solimanti, Luke** (Gu, Ba)
3454 - **Solis, Bernabe Roxas** (Pn)
3455 - **Solis, Max** (Vo, Marimba)

Once upon a time . . .

3456 - **Solit, Ruth** (Vo)
3457 - **Sollecito, Frank** (Sax)
3458 - **Sollic, Thelma** (Unspecified)
3459 - **Sollner, Frank** (Db)
3460 - **Solman, Alfred** (Mu)
3461 - **Solo, Albert** (Dr)
3462 - **Solo, Miriam** (Vi)
3463 - **Solo, Sammy** (Vo)
3464 - **Soloff, Israel** (Vi)
3465 - **Solomito, Doris** (Vo)
3466 - **Solomon, Abraham** (Unspecified)
3467 - **Solomon, Delia** (Pn)
3468 - **Solomon, Dick** (Orch)
3469 - **Solomon, Gilda** (Vo)
3470 - **Solomon, Harold** (Pn, Mu)
3471 - **Solomon, Harold N.** (Vo)
3472 - **Solomon, Herbert Jay "Herbie Mann"** (Cl, Fl, Sax)
3473 - **Solomon, Izler** (Orch)
3474 - **Solomon, Joseph "Joe Solmon"** (Mu, Unspecified)
3475 - **Solomon, King** (Vo)
3476 - **Solomon, Louis** (Vo)
3477 - **Solomon, Lulu** (Vo)
3478 - **Solomon, Mae** (Vo)
3479 - **Solomon, Maxine** (Vo)
3480 - **Solomon, Melven Red** (Tp)
3481 - **Solomon, Phyllis** (Pn)
3482 - **Solomon, Rhoda** (Vo)
3483 - **Solomon, Sam** (Tp)
3484 - **Solomon, Shorty** (Tp)
3485 - **Solomon, Stanley** (Vo)
3486 - **Solomonoff, Henry** (Theremin)
3487 - **Solomons, Violet** (Vo)
3488 - **Solomson, Nathan** (Tp)
3489 - **Solon, Babette** (Pn)
3490 - **Solorreff, Anna** (Vi)
3491 - **Solovieff, Miriam** (Vi)
3492 - **Solowsky, Max** (Vi)
3493 - **Soltau, Meta** (Unspecified)
3494 - **Soltman, Thelma** (Vo)
3495 - **Soltow, Helen** (Pn, Or)
3496 - **Somach, Beverly** (Vi)
3497 - **Soman, William** (Cl)
3498 - **Somelofske, Wilma** (Vo)
3499 - **Somer, Ruth Hilde** (Pn)
3500 - **Somers, Arthur S.** (Orch)
3501 - **Somers, Jean Cameron** (Vo)
3502 - **Somers, Teri** (Vo)
3503 - **Somerville, Kerwin** (Song Stylist, Sax)
3504 - **Somerville, Marion-Lynn** (Vo)
3505 - **Somerville, Nora** (Vo)
3506 - **Somigli, Franca** (Vo)
3507 - **Sommer, Dale** (Vo)
3508 - **Sommer, Edyth** (Vi)
3509 - **Sommer, George** (Orch)
3510 - **Sommer, Paul J.** (Vi)
3511 - **Sommer, Teddy** (Dr)
3512 - **Sommerfields, Wes** (Vo)
3513 - **Sommovigo, Oddone** (Pn)
3514 - **Sondi, Mattie** (Vo)
3515 - **Songer, Wayne E.** (Sax)
3516 - **Sonheim, Stephen Joshua** (Mu)
3517 - **Sonik, Beatrice** (Vo)
3518 - **Sonkin, Ruth** (Vo)
3519 - **Sonn, Larry** (Tp, Orch, Arr)
3520 - **Sonnenberg, Jaqueline Marjorie** (Vo)
3521 - **Sonnenblum, Joan** (Vo)
3522 - **Sonnenschein, Elaine** (Vo)
3523 - **Sonner, Doris** (Vo)
3524 - **Sonnessa, Emily "Lefty"** (Unspecified)
3525 - **Sonntag, Stanley** (Pn)
3526 - **Sontag, Fay** (Vo)
3527 - **Sontag, George** (Pn)
3528 - **Sontag, Wesley G.** (Vi, Mu, Orch)
3529 - **Soos, Albert** (Vo)
3530 - **Sooter, Rudy** (Ly, Mu)
3531 - **Soper, Caroline** (Vo)
3532 - **Soper, Hulda** (Vo)
3533 - **Sophos, Anthony** (Ce)
3534 - **Sopkin, Stefan** (Vi)
3535 - **Soppe, Minnie** (Vi)
3536 - **Sordi, Wanda** (Vo)
3537 - **Sorel, Claudette** (Pn)
3538 - **Sorel, Magda** (Vo)
3539 - **Sorensen, Arnold** (Vo)
3540 - **Sorensen, Edward** (Vo)
3541 - **Sorensen, Ellen** (Vo)
3542 - **Sorensen, Holger** (Vo)
3543 - **Sorenson, Aina** (Unspecified)
3544 - **Sorenson, Arthur** (Pn)
3545 - **Sorenson, Gladys** (Pn)
3546 - **Sorenson, Holger** (Vo)
3547 - **Sorenson, Hugh** (Vo)
3548 - **Sorey, Vincent** (Mu, Orch, Vi)
3549 - **Sorg, Dorothy** (Vo)
3550 - **Sorge, Anna** (Vo)
3551 - **Soriano, Mary** (Vo)
3552 - **Soriano, Nicholas** (Vo)
3553 - **Sorin, Abby** (Vo)
3554 - **Sorin, Harold** (Vl, Vi)
3555 - **Sorin, Samuel** (Pn)
3556 - **Sorisio, Marco** (Vo)
3557 - **Sorkin, Herbert** (Vl, Vi)
3558 - **Sorkin, Tamea** (Vi)
3559 - **Soroka, Solomia** (Vi)

Once upon a time . . .

3560 - **Sorosoto, Ott** (Orch)
3561 - **Sorrenti, Nick** (Orch)
3562 - **Sorvino, Costante** (Vo)
3563 - **Sosa, Jacqueline** (Pn)
3564 - **Sosenko, Anna** (Mu, Ly)
3565 - **Soskind, Ruth** (Pn)
3566 - **Sosna, Claire Mary "Sossy"** (Vo)
3567 - **Sosnik, Harry** (Pn, Mu, Arr, Orch)
3568 - **Sossin, Samuel** (Vo)
3569 - **Sosson, Marshall** (Vi)
3570 - **Sottnick, Mickael** (Vi, Orch)
3571 - **Soubier, Cliff** (Vo)
3572 - **Soucek, Ladislav** (Vo)
3573 - **Souchon, Edmond** (Gu)
3574 - **Soucy, Yvonne** (Fl, Piccolo)
3575 - **Souers, J. Marion** (Vo)
3576 - **Souez, Ina** (Vo)
3577 - **Souhrada, Joan** (Vo)
3578 - **Soulias, Georgia Stephanie** (Vo)
3579 - **Soullard, Kathleen M.** (Vo)
3580 - **Sour, Robert** (Ly, Mu)
3581 - **Sourges, Ted** (Db)
3582 - **Sousa, Evelyn Jane** (Vo)
3583 - **Sousa, John Phillip II** (Orch)
3584 - **Susa, John Phillip III** (Orch)
3585 - **Soustroeff, Basil** (Vo)
3586 - **Soutag, Wesley** (Orch)
3587 - **South, Eddie** (Vi, Orch)
3588 - **South, Georgia** (Ly, Mu)
3589 - **Southard, Audrey** (Vo)
3590 - **Southard, Charlotte** (Unspecified)
3591 - **Southerland, Clare** (Vo)
3592 - **Southern, Eileen Jackson** (Pn)
3593 - **Southern, Helen** (Vo)
3594 - **Southern, Geraldine** (Vo)
3595 - **Southern, Helen** (Vo)
3596 - **Southern, Jeanne** (Pn)
3597 - **Southern, Larry** (Vo)
3598 - **Southern, Orrin Clayton II** (Pn, Or)
3599 - **Southwich, Janet** (Vo)
3600 - **Southwick, Barbara** (Pn)
3601 - **Southwick, Marie Louise** (Pn)
3602 - **Southworth, Madeline** (Vo)
3603 - **Southworth, Theodore** (Sax)
3604 - **Sovereign, Alice** (Vo)
3605 - **Sovereign, Oliver** (Vo)
3606 - **Sowell, Lillian** (Pn)
3607 - **Sowell, Tommy** (Db)
3608 - **Sowerby, Leo** (Mu)
3609 - **Sowin, J. C. Jr** (Ly, Mu)
3610 - **Soyer, David** (Ce)
3611 - **Sozio, Pietro** (Vo)
3612 - **Soznick, Harry** (Orch)
3613 - **Spacey, Joseph** (Vo)
3614 - **Spack, William** (Vo)
3615 - **Spada, William** (Pn)
3616 - **Spadamuta, Ida Lucy** (Vo)
3617 - **Spadaro, Jay Anthony** (Vo)
3618 - **Spadoni, Giacomo** (Pn, Ch)
3619 - **Spaeth, Sigmund** (Orch, Mu, Pn)
3620 - **Spage, Patricia** (Vo)
3621 - **Spagnola, Angelina** (Vo)
3622 - **Spagnola, Flora** (Unspecified)
3623 - **Spagnolo, Ilda** (Vo)
3624 - **Spaight, Edward** (Vo)
3625 - **Spainer, Adelaide** (Vo)
3626 - **Spalding, Albert** (Vi, Mu)
3627 - **Spalding, Althea Louise** (Vo)
3628 - **Spalding, Mary Joy** (Vo)
3629 - **Spalding, Ruth Ellice** (Vo)
3630 - **Spampinato, Florence** (Vo)
3631 - **Spand, Charlie** (Pn, Vo)
3632 - **Spang, Joe** (Sax)
3633 - **Spangler, Bob** (Dr)
3634 - **Spangler, Ernest** (Vo)
3635 - **Spanier, Francis Joseph Julian "Muggy"** (Co, Orch)
3636 - **Spano, Edward** (Vo)
3637 - **Spann, Eloise** (Vo)
3638 - **Spannaus, Buddy** (Vo)
3639 - **Sparacino, Beatrice** (Vo)
3640 - **Sparacino, Frances A.** (Vo)
3641 - **Sparacino, Vincent Joseph** (Unspecified)
3642 - **Sparacio, Frances Margaret** (Vo)
3643 - **Sparacio, Joseph** (Co)
3644 - **Sparber, David** (Vo)
3645 - **Spark, Helen M.** (Vo)
3646 - **Sparks, Carey** (Vo)
3647 - **Sparks, Costance** (Pn)
3648 - **Sparks, Donald** (Co)
3649 - **Sparr, Paul** (Orch)
3650 - **Sparrell, Kay** (Vo)
3651 - **Sparrow, Arnett** (Tb)
3652 - **Sparrow, John** (Sax)
3653 - **Spata, Erminio Michael Mike** (Ho)
3654 - **Spatafora, Frank** (Unspecified)
3655 - **Spato, Jeanie** (Tp)
3656 - **Spatz, Peter Pete** (Vo)
3657 - **Spaulding, Albert** (Vo)
3658 - **Spaulding, Forrest H.** (Vo)
3659 - **Spaulding, Frank Benton** (Vo)
3660 - **Spaulding, George L.** (Mu)
3661 - **Speaker, Freddy** (Pn)
3662 - **Speakman, Betty Lou** (Vo)
3663 - **Speaks, Douglas Doug** (Vo)
3664 - **Specht, Frances J.** (Vo)

Once upon a time . . .

3665 - **Specht, Marie** (Vo)
3666 - **Specht, Paul** (Pn, Or, Orch, Vi)
3667 - **Spector, Arnold** (Vo)
3668 - **Spector, Florence** (Vo)
3669 - **Spedick, Howard** (Pn)
3670 - **Spedick, Howard H.** (Vo)
3671 - **Speed, Frances** (Vo)
3672 - **Speed, Samuel Sam** (Gu, Ba, Dr)
3673 - **Speelman, John** (Vo)
3674 - **Speer, Bobby** (Tb)
3675 - **Speer, Dorothy** (Vo)
3676 - **Speer, Erwin** (Vo)
3677 - **Spegman, Elaine E.** (Vo)
3678 - **Speh, Katherine** (Vo)
3679 - **Speicher, Claire** (Fl)
3680 - **Speicher, Claudia** (Vo)
3681 - **Speidel, John** (Dr)
3682 - **Speight, Henry** (Vo)
3683 - **Speight, Stewart** (Vo)
3684 - **Speiginer, Louis** (Gu)
3685 - **Speilberg, Regina** (Vo)
3686 - **Speinson, Morris** (Ho)
3687 - **Speisman, Vivian** (Vi)
3688 - **Spelding, Albert** (Mu, Vi)
3689 - **Speler, Mary** (Vo)
3690 - **Spelman, Marian** (Vo)
3691 - **Spellman, Clarence E.** (Vo)
3692 - **Spellman, Florence** (Vi)
3693 - **Spellman, Georgiene A.** (Vo)
3694 - **Spellman, Kathleen Gehrig** (Pn, Mu, Vo)
3695 - **Spellman, Lois** (Pn)
3696 - **Spellman, William** (Vo)
3697 - **Spenadel, Doris** (Pn)
3698 - **Spence, Wilma** (Vo)
3699 - **Spenceley, Catherine** (Vo)
3700 - **Spencer, Angeline** (Vo)
3701 - **Spencer, Christine** (Vo)
3702 - **Spencer, Claire** (Vo)
3703 - **Spencer, Donald** (Sax)
3704 - **Spencer, Dorothy** (Vo)
3705 - **Spencer, Elaine** (Vo)
3706 - **Spencer, Eleonor** (Vo)
3707 - **Spencer, Grayce** (Vo)
3708 - **Spencer, Harold** (Pn, Or, Vo)
3709 - **Spencer, Herbert** (Sax, Pn)
3710 - **Spencer, James Houston** (Mu)
3711 - **Spencer, Janet** (Vo)
3712 - **Spencer, Kenneth** (Vo, Db, Orch)
3713 - **Spencer, Margaret** (Vo)
3714 - **Spencer, Norman** (Pn)
3715 - **Spencer, Opal** (Vo)
3716 - **Spencer, Otis** (Mu)
3717 - **Spencer, Owen** (Pn, Or)
3718 - **Spencer, S. Reid** (Pn)
3719 - **Spencer, Ted** (Vib)
3720 - **Spencer, William Jay** (Vo)
3721 - **Spender-Clay, Paul** (Vo)
3722 - **Sper, Frances** (Vo)
3723 - **Spera, Fritz** (Tp)
3724 - **Sperandel, Louis** (Ho)
3725 - **Speransky, Misail** (Vo)
3726 - **Sperapany, Richard** (Pn)
3727 - **Sperber, Beulah** (Vo)
3728 - **Sperber, Dorothy** (Vo)
3729 - **Sperber, Martin Marty** (Ho, Ob)
3730 - **Sperling, George** (Vo)
3731 - **Sperling, Jack** (Dr)
3732 - **Sperling, Jerome** (Vo)
3733 - **Sperling, Roselee** (Pn)
3734 - **Sperling, Ruth** (Ch, Pn, Vo)
3735 - **Sperling, Sam** (Ha)
3736 - **Sperling, Zoe** (Vo)
3737 - **Spero, Charlie** (Sax, Cl)
3738 - **Spero, Selma** (Pn)
3739 - **Spery, Frank** (Vo)
3740 - **Sperzel, John** (Sax, Tu)
3741 - **Spewack, Bella** (Ly)
3742 - **Spewack, Samuel** (Ly)
3743 - **Speyer, Louis** (Ho)
3744 - **Spezzano, Charles** (Vo)
3745 - **Spezzano, Rita A.** (Vo)
3746 - **Spialek, Hans** (Pn, Mu, Arr)
3747 - **Spice, Irving** (Dr, Orch)
3748 - **Spicer, Earle** (Vo)
3749 - **Spidalieri, Gloria** (Vo)
3751 - **Spiegel, Frank A.** (Vo)
3752 - **Spiegel, Herman** (Ob)
3753 - **Spiegel, Lester** (Vo)
3754 - **Spiegel, Martin** (Unspecified)
3755 - **Spiegelman, Frank** (Unspecified)
3756 - **Spiegelman, Stanley** (Vl, Vi)
3750 - **Spiekers, John Power** (Ly)
3757 - **Spielberg, Anne** (Vo)
3758 - **Spielberg, Herman** (Vi)
3759 - **Spielberger, Beverly** (Unspecified)
3760 - **Spieldock, Al** (Dr)
3761 - **Spieler, Barnard Barney** (Gu, Db)
3762 - **Spielter, Hedy** (Pn)
3763 - **Spier, Harry R.** (Mu, Vo, Pn)
3764 - **Spier, Larry** (Mu)
3765 - **Spiers, Anne M.** (Vo)
3766 - **Spiers, Josephine** (Vo)
3767 - **Spiesberger, Minnie** (Vo)
3768 - **Spikers, John Power** (Ly)
3769 - **Spillaine, Marie** (Vo)
3770 - **Spiller, Allen** (Orch)

Once upon a time . . .

3771 - **Spiller, Alvan** (Vo)
3772 - **Spiller, Bela** (Tu)
3773 - **Spiller, Sarah** (Pn)
3774 - **Spiller, William** (Sax, Tb, Vo)
3775 - **Spillman, Barbara Jean "Barbara Dane"** (Vo)
3776 - **Spills, Helen** (Vo)
3777 - **Spina, Harold** (Mu)
3778 - **Spina, Helen** (Vo)
3779 - **Spindel, Beatrice** (Vo)
3780 - **Spinella, John** (Vo)
3781 - **Spinella, Phil Joseph** (Unspecified)
3782 - **Spinelli, Barbara** (Vo)
3783 - **Spinelli, Emma** (Vo)
3784 - **Spinelli, Sal** (Vi)
3785 - **Spinello, Guy** (Vo)
3786 - **Spinner, Dorothy** (Vo)
3787 - **Spinney, Bradley** (Dr, Orch)
3788 - **Spires, Arthur "Big Boy"** (Gu, Vo)
3789 - **Spiro, Bessie** (Vo)
3790 - **Spiro, Charlotte** (Unspecified)
3791 - **Spirounias, Bertha** (Vo)
3792 - **Spiselman, Selma** (Vo)
3793 - **Spitalny, H. Leopold** (Orch, Mu)
3794 - **Spitalny, Philip Phil** (Mu, Orch, Pn Vi, Cl, Arr)
3795 - **Spitz, Cinthia** (Vo)
3796 - **Spitz, Martin** (Vo)
3797 - **Spitzer, Jean** (Vi)
3798 - **Spitzler, Henry** (Vo)
3799 - **Spitzler, Robert** (Vo)
3800 - **Spivak, Charles Charlie** (Orch, Tp)
3801 - **Spivack, Eli** (Gu, Vo)
3802 - **Spivack, Ilya** (Vo)
3803 - **Spivak, Lewis** (Vo)
3804 - **Spivak, Raul** (Pn)
3805 - **Spivakovsky, Tossy** (Vi)
3806 - **Spivey, Addie "Sweet Pease"** (Vo)
3807 - **Spivey, Victoria** (Vo)
3808 - **Spoeth, Sigmund** (Ly)
3809 - **Spokaney, Robert** (Vi)
3810 - **Spokes, Howard** (Tp)
3811 - **Sponberg, Viola** (Vo)
3812 - **Spongborg, Viola H.** (Ch)
3813 - **Spooner, Kenneth** (Pn)
3814 - **Sporar, Edward** (Pn)
3815 - **Spore, Florence Marian "Flossie"** (Vo)
3816 - **Sposato, Louise Frances** (Vo)
3817 - **Sposito, Felix** (Vo)
3818 - **Spotten, Virginia** (Vo)
3819 - **Spottswood, Willie** (Pn)
3820 - **Sprackling, Nelson** (Vo, Ch)
3821 - **Spragjue, Charlotte** (Vo)
3822 - **Sprague, Carl T.** (Vo)
3823 - **Sprague, Harriet** (Vo)
3824 - **Sprague, Mary** (Vo)
3825 - **Sprague, William K.** (Vo)
3826 - **Spratt, Anna** (Vo)
3827 - **Sprecher, Suzanne** (Har)
3828 - **Sprenger, Phixton** (Vo)
3829 - **Sprentall, Robert** (Tp)
3830 - **Spreter, Ralph** (Gu, Ba)
3831 - **Sprigato, Sylvester** (Mu)
3832 - **Spriggins, Deuce** (Vo, Orch)
3833 - **Spriggs, Jane** (Vo)
3834 - **Spring, Helen** (Vo)
3835 - **Springer, George** (Pn)
3836 - **Springer, Joe** (Pn)
3837 - **Springer, John L.** (Vo)
3838 - **Springer, June** (Pn)
3839 - **Springer, Lee** (Vo)
3840 - **Springer, Leonard** (Cl)
3841 - **Springer, Lorraine** (Vo)
3842 - **Springer, Mildred** (Pn)
3843 - **Springer, Philip** (Vo)
3844 - **Springfield, Sparkie** (Tu)
3845 - **Springhorn, Virginia** (Vo)
3846 - **Springs, Jimmy** (Vo)
3847 - **Springsteel, Cecilia Marie "Ree"** (Vo)
3848 - **Sprinzena, Nathaniel** (Vo)
3849 - **Spross, Charles Gilbert** (Mu, Pn, Or)
3850 - **Sproul, Beverly** (Vo)
3851 - **Sproul, Ruth** (Vo)
3852 - **Sproul, William** (Unspecified)
3853 - **Sproule, Margaret** (Pn, Or, Ch)
3854 - **Spruell, "Papa Freddie"** (Gu, Vo)
3855 - **Spruill, John Thomas** (Vo)
3856 - **Sprung, Diana** (Vo)
3857 - **Spuehler, Evelyn Catherine** (Vo)
3858 - **Spumber, Sam** (Ob, Sax, Cn)
3859 - **Spurga, Genevieve** (Vi)
3860 - **Spurr, Velma** (Vo)
3861 - **Spurrell, Eric** (Unspecified)
3862 - **Squatrito, Angela** (Vo)
3863 - **Squire, Dorothy** (Vo)
3864 - **Squires, Bruce Willmarth** (Tb)
3865 - **Squires, Frank Willinscon** (Unspecified)
3866 - **Squires, Harry D.** (Mu, Pn)
3867 - **Squires, Mary Jean** (Vo)
3868 - **Squittieri, Rita** (Vo)
3869 - **Srednicki, Walter** (Vo)
3870 - **St. Claire, Betty** (Vo)
3871 - **St. Claire, Cyrus** (Tu, Orch)
3872 - **St. Claire, Sylvia** (Vo)
3873 - **St. Claire, Theresa** (Vo)
3874 - **St. Germain, Kay** (Vo)

Once upon a time . . .

3875 - **St. Jean, Henri** (Vo)
3876 - **St. John, Della** (Vo)
3877 - **St. John, Elizabeth** (Vo)
3878 - **St. John, Veronica Ronnie** (Vo)
3879 - **St. Lawrance, Maybelle** (Vo)
3880 - **St. Leger, Frank** (Orch)
3881 - **St. Marie, Eleanor** (Vo)
3882 - **Stabb, Rita** (Vo)
3883 - **Stabile, Richard Dick** (Sax, Orch, Arr)
3884 - **Stabile, Joseph** (Orch, Ch)
3885 - **Stabler, Benny** (Tp)
3886 - **Stabulas, Nick** (Dr)
3887 - **Stacey, Alison** (Vo)
3888 - **Stachn, Gloria** (Vo)
3889 - **Stachura, Theresa J.** (Unspecified)
3890 - **Stack, Clifford** (Vo)
3891 - **Stack, Edith S.** (Vo, Perc)
3892 - **Stack, Joe** (Vo)
3893 - **Stack, Victor** (Dr)
3894 - **Stackel, Katherine** (Vo)
3895 - **Stackiewicz, Alice Estelle** (Unspecified)
3896 - **Stackpole, Ann** (Vo)
3897 - **Stacks, Tom** (Dr, Vo)
3898 - **Stacy, Jess** (Pn, Orch, Mu)
3899 - **Stacy, Leonie** (Vo, Or)
3900 - **Stahl, Charles** (Vo)
3901 - **Stahl, Dorothy** (Vo)
3902 - **Stahl, Edward** (Vo)
3903 - **Stahley, Katherine Gunn** (Vi)
3904 - **Stahlnecker, Etta** (Vi)
3905 - **Staib, Raymond** (Vo)
3906 - **Staiger, Norman** (Vo)
3907 - **Staigers, Del** (Tp, Co)
3908 - **Stake, Andre** (Vo)
3909 - **Stalb, Walter** (Sax)
3910 - **Stall, Gloria** (Vo)
3911 - **Staller, Joan** (Vo)
3912 - **Stallings, Evelyn** (Vo)
3913 - **Stallone, Mary** (Pn, Acc)
3914 - **Stalz, Robert** (Orch)
3915 - **Stam, Lillian** (Vo)
3916 - **Stamagna, Diana** (Vo)
3917 - **Stamberg, Stanley Stan** (Vo)
3918 - **Stamegna, Anna** (Vo)
3919 - **Stamm, Bertha** (Vo)
3920 - **Stamm, Eugene** (Vi)
3921 - **Stamm, Julia** (Vi)
3922 - **Stamm, Marvin** (Tp)
3923 - **Stamm, Theresa** (Vo)
3924 - **Stammer, Norbert** (Cl, Sax)
3925 - **Stammers, Ann** (Vo)
3926 - **Stamper, David Dave** (Mu, Pn)
3927 - **tamps, Charlie** (Gu, Ba)
3928 - **Stanbach, Louval** (Pn)
3929 - **Stanbach, Thurman** (Vo)
3930 - **Stanbrough, Joan** (Vo)
3931 - **Stanbury, Douglas** (Vo)
3932 - **Standard, Ann** (Pn)
3933 - **Standing, Georgia** (Vo)
3934 - **Standish, Helen** (Vo)
3935 - **Standish, Junior** (Vo)
3936 - **Standish, Virginia Ann** (Vo)
3937 - **Standlee, J. D.** (Gu)
3938 - **Stanfer, David** (Mu)
3939 - **Stanfield, Leemie Lennie** (Db)
3940 - **Stanfield, Sally** (Orch)
3941 - **Stanford, Harry C.** (Vo)
3942 - **Stanford, Jimmy** (Sax)
3943 - **Stanford, Michael** (Vo)
3944 - **Stanford, Shorty** (Tp)
3945 - **Stang, Esther** (Pn)
3946 - **Stang, Robert** (Vo)
3947 - **Stanisci, Thomas W.** (Vo)
3948 - **Stanley, Aileen** (Vo)
3949 - **Stanley, Arthur** (Orch)
3950 - **Stanley, Bert** (Vo)
3951 - **Stanley, Cliff Red** (Tb, Vo)
3952 - **Stanley, Eddie** (Vo)
3953 - **Stanley, Frank C.** (Vo)
3954 - **Stanley, Geraldine** (Sax)
3955 - **Stanley, Grace** (Vo)
3956 - **Stanley, Irene** (Vo)
3957 - **Stanley, James** (Vo)
3958 - **Stanley, Jo** (Fl)
3959 - **Stanley, John** (Tb)
3960 - **Stanley, Mary** (Vo)
3961 - **Stanley, Mildred** (Vo)
3962 - **Stanley, Pete** (Tp)
3963 - **Stanley, Ralph** (Vo)
3964 - **Stanley, Red** (Vo, Tb)
3965 - **Stanley, Roben** (Orch)
3966 - **Stanley, Robert** (Mu, Vi)
3967 - **Stanley, Walter Peck** (Pn, Or)
3968 - **Stannard, Edward Ed** (Cl, Sax)
3969 - **Stannard, Robert E.** (Unspecified)
3970 - **Stansbury, Johnnie Mae** (Tp)
3971 - **Stanton, Bill** (Vo)
3972 - **Stanton, Dakota** (Vo)
3973 - **Stanton, Dorothy** (Vo)
3974 - **Stanton, Edith** (Vo)
3975 - **Stanton, Francis H.** (Mu, Ly)
3976 - **Stanton, Gertrude** (Vo)
3977 - **Stanton, Harold** (Vo)
3978 - **Stanton, Harry** (Vo)
3979 - **Stanton, Helen** (Vo)
3980 - **Stanton, Joan** (Vo)

Once upon a time . . .

3981 - **Stanton, John J.** (Vo)
3982 - **Stanton, Marion** (Vo)
3983 - **Stapelton, Ruth** (Vo)
3984 - **Stapleton, Gene** (Vo)
3985 - **Stapleton, Mabel** (Pn)
3986 - **Stapleton, Vivian "Vivian Blaine"** (Vo)
3987 - **Stapp, Jack** (Mu, Ly)
3988 - **Starace, Anita** (Vo)
3989 - **Starace, Juliet** (Vo)
3990 - **Starapoli, Nick** (Vo)
3991 - **Starbuck, Eleanor** (Gu, Uk)
3992 - **Starbuck, George F.** (Pn)
3993 - **Starer, Robert** (Mu, Pn)
3994 - **Stark, Bobby** (Tp)
3995 - **Stark, Clara T.** (Vo)
3996 - **Stark, Ethel** (Orch)
3997 - **Stark, Eva** (Vi)
3998 - **Stark, Frances** (Vo)
3999 - **Stark, Gil B.** (Vo)
4000 - **Stark, Helene** (Vo, Gu)
4001 - **Stark, Miriam** (Vo)
4002 - **Stark, Robert** (Unspecified)
4003 - **Stark, Roberta** (Pn)
4004 - **Starke, Marie Frances** (Vo)
4005 - **Starke, Robert** (Tp)
4006 - **Starke, Phyllis** (Vo)
4007 - **Starkei, Irene** (Vo)
4008 - **Starker, Janos** (Ce, Orch)
4009 - **Starkes, James** (Db)
4010 - **Starkey, Bill** (Ho)
4011 - **Starkey, Lorraine** (Vo)
4012 - **Starkie, Vincent** (Vo)
4013 - **Starkins, Gladys A.** (Vo)
4014 - **Starkman, Molly** (Vo)
4015 - **Starks, Artie** (Cn, Cl, Sax)
4016 - **Starks, Evelyn** (Vo, Mu)
4017 - **Starks, Katryn "Kay Starr"** (Vo)
4018 - **Starling, Carl** (Mu, Arr)
4019 - **Starner, Dorothy** (Vo)
4020 - **Starner, Marie** (Vo)
4021 - **Starobin, Ruth** (Unspecified)
4022 - **Starobin, Vivian** (Vo)
4023 - **Staros, Evelyn** (Vo)
4024 - **Staros, Peter** (Vo)
4025 - **Starr, Arnold** (Vi)
4026 - **Starr, Bernard** (Vo)
4027 - **Starr, Devita** (Har)
4028 - **Starr, Florence** (Vo)
4029 - **Starr, Frances** (Vo)
4030 - **Starr, Geogette** (Vo)
4031 - **Starr, Jean** (Pn)
4032 - **Starr, Jean** (Vo, Tp)
4033 - **Starr, Jeanne** (Vo)
4034 - **Starr, Judy** (Vo)
4035 - **Starr, Linda** (Gu, Uk)
4036 - **Starr, Poncho** (Orch)
4037 - **Starr, Russell** (Vo)
4038 - **Starr, Sara** (Vo)
4039 - **Starr, Sidney** (Vi)
4040 - **Starr, Thomas** (Vo)
4041 - **Starr, Tony** (Mu)
4042 - **Starrell, Marguerite** (Vo)
4043 - **Starzychi, Margaret T.** (Vo)
4044 - **Stashek, Florence** (Vi)
4045 - **Stasio, Peter** (Vo)
4046 - **Stassevitch, Paul** (Pn, Orch)
4047 - **Staten, Gloria Delaney** (Vo)
4048 - **Statile, Anthony** (Vo)
4049 - **Staton, Cora** (Pn, Vo)
4050 - **Staton, Fred** (Sax)
4051 - **Staton, Merrill Ostrus** (Vo)
4052 - **Statter, Arthur C.** (Tp)
4053 - **Statuti, Elvira Marie Ellie** (Vo)
4054 - **Staub, Helen** (Vo)
4055 - **Staubach, Madeline** (Vo)
4056 - **Stauble, Harold J. Harry** (Vo)
4057 - **Stauck, David** (Vi)
4058 - **Stauf, John V.** (Vo)
4059 - **Stauffer, Agnes** (Vo)
4060 - **Stavely, Herbert Sammond** (Ch)
4061 - **Stavrakos, Bertha** (Vo)
4062 - **Stavola, Rose** (Vo)
4063 - **Stayna, Zenka** (Pn)
4064 - **Stea, Charles** (Pn)
4065 - **Stea, Leonard** (Vo)
4066 - **Stead, Alice C.** (Vo)
4067 - **Steadman, Frances** (Vo)
4068 - **Steadman, Lois** (Pn)
4069 - **Stearman, Joel "Bone"** (Unspecified)
4070 - **Stearns, Al** (Tp)
4071 - **Stearns, Arthur** (Gu, Ba, Vo)
4072 - **Stearns, Claudine May** (Vo)
4073 - **Stearns, Davis** (Unspecified)
4074 - **Stearns, Florence** (Vo)
4075 - **Stearns, Genevieve** (Vo, Pn)
4076 - **Stearns, Roger** (Pn)
4077 - **Stearns, Thornton** (Vo)
4078 - **Stebbins, Ann** (Vo)
4079 - **Stebbins, George Coles** (Mu)
4080 - **Steck, Anna** (Vo)
4081 - **Steck, Gene** (Vo)
4082 - **Steck, Gus** (Orch)
4083 - **Steck, Leo** (Vi)
4084 - **Steck, Olga** (Vo)
4085 - **Steck, Steve** (Vo, Tp)
4086 - **Steckle, Margaret** (Vi)

Once upon a time . . .

4087 - **Steckler, Stan** (Sax)
4088 - **Steckloff, Bernice** (Vo)
4089 - **Stecura, Joseph R.** (Vo)
4090 - **Stedman, William B.** (Vo)
4091 - **Steede, Carmen "Baby"** (Vo)
4092 - **Steeg, Betty** (Vo)
4093 - **Steel, Eleonor** (Vo)
4094 - **Steel, John** (Vo)
4095 - **Steel, Robert** (Vo)
4096 - **Steel, Suzanne** (Vo)
4097 - **Steele, Alphonse** (Dr)
4098 - **Steele, Brooks** (Orch)
4099 - **Steele, Donald** (Vo)
4100 - **Steele, Eddie** (Pn)
4101 - **Steele, Edward Errington** (Pn)
4102 - **Steele, Elsie** (Vo)
4103 - **Steele, E. Rae** (Vo)
4104 - **Steele, Gene** (Vo)
4105 - **Steele, James Jack** (Tb, Tp)
4106 - **Steele, Joe** (Pn, Orch)
4107 - **Steele, John** (Vo)
4108 - **Steele, Porter** (Pn)
4109 - **Steele, Ransom** (Vo)
4110 - **Steele, Robert Emmett** (Ch, Or)
4111 - **Steele, Roger** (Orch, Pn)
4112 - **Steele, Roswell H.** (Vo)
4113 - **Steele, Roy William** (Orch)
4114 - **Steele, Silas** (Vo)
4115 - **Steele, Sondra** (Vo)
4116 - **Steele, Ted** (Orch, Pn, Vo)
4117 - **Steell, Suzanne** (Vo)
4118 - **Steen, Sigvart** (Ch)
4119 - **Steenwerth, Theodore** (Vo)
4120 - **Stefanescu, Georges** (Fl)
4121 - **Steffe, Edwin** (Vo)
4122 - **Steffek, Emily Marie** (Vo)
4123 - **Steglich, Henri** (Sax)
4124 - **Stegmeyer, Bill** (Cn, Sax, Dr)
4125 - **Stehfest, Bert** (Vi)
4126 - **Stehl, George** (Har)
4127 - **Stehl, Richard** (Ce)
4128 - **Steifel, Ira** (Unspecified)
4129 - **Steiger, Gloria** (Vo)
4130 - **Steiger, Jimmy** (Mu, Pn)
4131 - **Steigerwalt, Clark** (Pn, Or, Ch, Mu)
4132 - **Steiglitz, Margot** (Vo)
4133 - **Steiker, Jerry** (Unspecified)
4134 - **Steiler, Natalie** (Vo)
4135 - **Stein, Allam** (Unspecified)
4136 - **Stein, Andy** (Vi, Sax)
4137 - **Stein, Beatrice** (Vo)
4138 - **Stein, Dave** (Vo)
4139 - **Stein, Diana** (Vo)
4140 - **Stein, Dorothy** (Vo)
4141 - **Stein, Edith** (Pn)
4142 - **Stein, Elsie** (Vi)
4143 - **Stein, Euphrasie** (Pn)
4144 - **Stein, Evelyn** (Vo)
4145 - **Stein, Gertrude May** (Vo)
4146 - **Stein, Gilbert** (Vo)
4147 - **Stein, Gloria** (Vo)
4148 - **Stein, Hal** (Sax)
4149 - **Stein, Harold** (Unspecified)
4150 - **Stein, Jack** (Dr, Perc)
4151 - **Stein, Jeanne** (Vo)
4152 - **Stein, Joan** (Pn)
4153 - **Stein, Jules Kerwin "Jule Styne"** (Mu, Ly, Pn)
4154 - **Stein, Kay** (Vo)
4155 - **Stein, Lawrance** (Vo)
4156 - **Stein, Lester** (Mu)
4157 - **Stein, Lillian** (Unspecified)
4158 - **Stein, Louis Lou** (Pn)
4159 - **Stein, Maury** (Cl)
4160 - **Stein, Oliver** (Unspecified)
4161 - **Stein, Paul** (Vo)
4162 - **Stein, Ralph** (Vo)
4163 - **Stein, Renee** (Pn)
4164 - **Stein, Samuel** (Vo)
4165 - **Stein, Walter** (Db)
4166 - **Stein, Walter** (Pn)
4167 - **Stein, William** (Mu)
4168 - **Steinau, Madeleine L.** (Vo)
4169 - **Steinback, George** (Vo, Db)
4170 - **Steinber, Eddie** (Pn)
4171 - **Steinberg, Ben** (Vi)
4172 - **Steinberg, Eugene** (Vo)
4173 - **Steinberg, Hans Wilhelm** (Orch)
4174 - **Steinberg, Joe** (Tb)
4175 - **Steinberg, Maximilian** (Orch, Arr)
4176 - **Steinberg, Morris** (Vo)
4177 - **Steinberg, Phyllis** (Vo)
4178 - **Steinberg, Sylvia** (Vo)
4179 - **Steinberg, William** (Orch)
4180 - **Steinbock, Evelyn** (Unspecified)
4181 - **Steinbreker, Helen** (Vo)
4182 - **Steinbrink, Robert** (Vo)
4183 - **Steinbugler, Charles** (Pn)
4184 - **Steindel, Max** (Ce)
4185 - **Steinel, Irving A.** (Pn, Mu, Arr, Orch)
4186 - **Steiner, Betsy** (Vo)
4187 - **Steiner, Celia** (Vi)
4188 - **Steiner, Diana Regina** (Vi)
4189 - **Steiner, Emma R.** (Orch)
4190 - **Steiner, Harry** (Vo)
4191 - **Steiner, Howard** (Mu)

Once upon a time . . .

4192 - **Steiner, Jerome** (Pn)
4193 - **Steiner, Joseph** (Vo)
4194 - **Steiner, Lang Alexander** (Mu, Pn)
4195 - **Steiner, Maximilian Raoul Walter "Max"** (Mu, Ly, Arr, Orch)
4196 - **Steinhardt, Eugene** (Pn)
4197 - **Steinhardt, Evelyn** (Vo)
4198 - **Steinhardt, Laurence** (Vi)
4199 - **Steinhauer, Harriet** (Vo)
4200 - **Steininger, Franz K.** (Mu)
4201 - **Steininger, Kathleen** (Vo)
4202 - **Steinkamp, Frederick** (Vo)
4203 - **Steinman, Stephanie** (Pn)
4204 - **Steinmann, Barbara** (Vo)
4205 - **Steinmetz, Elizabeth** (Vo)
4206 - **Steinslin, Mildred** (Vo)
4207 - **Steinway, Enra** (Vo)
4208 - **Steisel, Herman** (Ce)
4209 - **Stell, Alma** (Vo)
4210 - **Stell, George** (Tp)
4211 - **Stella, Anthony P.** (Vo)
4212 - **Stella, Clara** (Vo)
4213 - **Stellman, Grace** (Vo)
4214 - **Stellman, Maxine** (Vo)
4215 - **Stellwagen, Doris** (Vo)
4216 - **Stem, Jack** (Mu, Vo, Pn)
4217 - **Stember, Nicholas** (Pn)
4218 - **Stemmerman, Jay** (Orch, Arr)
4219 - **Stempel, Arlene** (Vo)
4220 - **Stempel, Harriet** (Pn)
4221 - **Sten, Elinore** (Orch)
4222 - **Sten, Suzanne** (Vo)
4223 - **Stenberg, Florence** (Vo)
4224 - **Stenberg, Jonathan** (Mu, Orch, Vi)
4225 - **Stenburg, Simon** (Orch, Arr)
4226 - **Stenhardt, Evelyn** (Vo)
4227 - **Stenhouse, Dorothy L.** (Vo)
4228 - **Stenross, Charlie** (Tb)
4229 - **Stenter, Leon** (Orch)
4230 - **Stepanovich, Natalie** (Vo)
4231 - **Stepans, Mary** (Vo)
4232 - **Stephan, Barbara Barb** (Vo)
4233 - **Stephan, Donald** (Vo)
4234 - **Stephan, Suzanne** (Cl)
4235 - **Stephanidis, Betty** (Unspecified)
4236 - **Stephenoff, Ellen** (Vo)
4237 - **Stephens, Dorothy Mae Do** (Vo)
4238 - **Stephens, Farrold F.** (Vo)
4239 - **Stephens, Haigh** (Dr, Db)
4240 - **Stephens, Jack** (Or, Pn)
4241 - **Stephens, Lillian A.** (Vo)
4242 - **Stephens, Marion "Shortie"** (Vo)
4243 - **Stephens, Pearl** (Pn)
4244 - **Stephens, Peter** (Vo)
4245 - **Stephens, Phil** (Db)
4246 - **Stephens, Sheila** (Vo)
4247 - **Stephens, Ward** (Mu, Pn)
4248 - **Stephensen, Emily** (Vo)
4249 - **Stephon, Barbara Barb** (Vo)
4250 - **Stepita, John K.** (Vo)
4251 - **Stepney, Billy** (Dr)
4252 - **Steponaitis, Rosalie** (Vo)
4253 - **Stepp, William Hamilton** (Vi)
4254 - **Steppi, Carl** (Ce)
4255 - **Stept, Sammy H.** (Mu, Ly, Pn)
4256 - **Sterkin, David** (Vl, Vi)
4257 - **Sterlacci, Michael** (Vi)
4258 - **Sterlace, Marie** (Vo)
4259 - **Sterling, Ada** (Vo)
4260 - **Sterling, Andrew B.** (Ly)
4261 - **Sterling, Bob** (Dr)
4262 - **Sterling, Edith** (Vo)
4263 - **Sterling, Florence** (Vo)
4264 - **Sterling, Gloria** (Vo)
4265 - **Sterling, Jo** (Vo)
4266 - **Sterling, Kay** (Vo)
4267 - **Sterling, Michael** (Vo)
4268 - **Sterling, Therese** (Vo)
4269 - **Sterman, Jack** (Vo)
4270 - **Stern, Aaron Raymond** (Unspecified)
4271 - **Stern, Arthur** (Vo)
4272 - **Stern, Blake** (Vo)
4273 - **Stern, Carl** (Ce)
4274 - **Stern, Dianne** (Vo)
4275 - **Stern, Dorothy** (Vo)
4276 - **Stern, Edward** (Sax)
4277 - **Stern, Gene** (Vo)
4278 - **Stern, Hank** (Sax)
4279 - **Stern, Harold** (Orch)
4280 - **Stern, Harry** (Vi)
4281 - **Stern, Henry Paul Hank** (Tu)
4282 - **Stern, Henry R.** (Mu)
4283 - **Stern, Isaac** (Vi)
4284 - **Stern, Jack** (Mu, Vo)
4285 - **Stern, Jacqueline J.** (Vo)
4286 - **Stern, Joanne** (Vo)
4287 - **Stern, Joe** (Orch)
4288 - **Stern, Lucie** (Pn)
4289 - **Stern, Mae R.** (Vo)
4290 - **Stern, Martha** (Vo)
4291 - **Stern, Maurice** (Pn)
4292 - **Stern, Milton** (Ce)
4293 - **Stern, Miriam** (Vo)
4294 - **Stern, Richard** (Vo, Pn)
4295 - **Stern, Robert** (Vo)
4296 - **Stern, Robin** (Vo)

Once upon a time . . .

4297 - **Stern, Ruth** (Vo)
4298 - **Stern, Stanley** (Vo)
4299 - **Sternberg, Harry** (Vo)
4300 - **Sternberg, Jonathan** (Orch)
4301 - **Sterne, Teresa** (Pn)
4302 - **Sterner, Lillian** (Vo)
4303 - **Sterner, Samuel** (Vo, Ch)
4304 - **Sterney, George** (Orch, Vo)
4305 - **Sternlicht, Lila** (Vo)
4306 - **Sternlieb, Alvin S.** (Vo)
4307 - **Sternman, Irving** (Unspecified)
4308 - **Sterrantino, Millie** (Vo)
4309 - **Sterrett, Paul** (Arr, Orch)
4310 - **Stethard, Donald** (Vo)
4311 - **Stetz, Dolores** (Vo)
4312 - **Stetz, Florence** (Vo)
4313 - **Stetzenko, Effie** (Vo)
4314 - **Steuber, Lillian** (Pn)
4315 - **Steuding, Bob** (Orch)
4316 - **Steuermann, Edward** (Pn)
4317 - **Stevens, Barbara** (Vo, Pn)
4318 - **Stevens, Bertram E. Bert** (Mu, Orch)
4319 - **Stevens, Daniel** (Vo)
4320 - **Stevens, Edward** (Vo)
4321 - **Stevens, Edward** (Pn)
4322 - **Stevens, Emily** (Vo)
4323 - **Stevens, Evelyn** (Pn)
4324 - **Stevens, Frances** (Vo)
4325 - **Stevens, Fred** (Vo, Pn)
4326 - **Stevens, Gary** (Vo)
4327 - **Stevens, George Jr.** (Tb)
4328 - **Stevens, Hope** (Vo)
4329 - **Stevens, Horace** (Vo)
4330 - **Stevens, Irene** (Vo)
4331 - **Stevens, Jack** (Vo)
4332 - **Stevens, Jean** (Vo)
4333 - **Stevens, Leith** (Orch, Mu)
4334 - **Stevens, Lynne** (Vo)
4335 - **Stevens, Marguerite** (Vo)
4336 - **Stevens, Merle** (Vo)
4337 - **Stevens, Parry** (Vo)
4338 - **Stevens, Phil** (Db)
4339 - **Stevens, Phyllis** (Vo)
4340 - **Stevens, Rise** (Vo)
4341 - **Stevens, Rose Ann** (Vo)
4342 - **Stevens, Roy** (Tp, Orch)
4343 - **Stevens, Thomas** (Vo)
4344 - **Stevens, Vol** (Vo, Man, Vi)
4345 - **Stevens, Yvonne** (Pn)
4346 - **Stevenson, Audrey** (Vo)
4347 - **Stevenson, Barbara** (Vo)
4348 - **Stevenson, George** (Tb)
4349 - **Stevenson, Graham** (Dr)
4350 - **Stevenson, Jane** (Vo)
4351 - **Stevenson, Javet** (Vo)
4352 - **Stevenson, Joyce** (Pn)
4353 - **Stevenson, Kitty** (Vo)
4554 - **Stevenson, Margaret** (Vo)
4355 - **Stevenson, Maude** (Pn)
4356 - **Stevenson, Mildred** (Tb, Vi)
4357 - **Stevenson, Nellie** (Vo)
4358 - **Stevenson, Oliver** (Vo)
4359 - **Stevenson, Russell** (Pn)
4360 - **Stevenson, Tommy** (Tp)
4361 - **Stevenson, William** (Vo)
4362 - **Steves, Julia Belle** (Vo)
4363 - **Steward, Frank** (Vo)
4364 - **Steward, Herbie** (Sax)
4365 - **Steward, Robert** (Vo)
4366 - **Stewart, Adrian** (Pn)
4367 - **Stewart, Alan** (Vo)
4368 - **Stewart, Albert P.** (Orch)
4369 - **Stewart, Alda** (Vo)
4370 - **Stewart, Alice** (Vo)
4371 - **Stewart, Allen** (Vo)
4372 - **Stewart, Babs** (Vo)
4373 - **Stewart, Bernice "Hats"** (Vo)
4374 - **Stewart, Billy** (Vo)
4375 - **Stewart, Bonnie** (Vo)
4376 - **Stewart, Buddy** (Vo)
4377 - **Stewart, Charles** (Tp)
4378 - **Stewart, Charlie** (Or)
4379 - **Stewart, Christina** (Vo)
4380 - **Stewart, Corinne** (Vi)
4381 - **Stewart, Donald J.** (Vo, Ch)
4382 - **Stewart, Dorothy M.** (Mu, Ly, Pn)
4383 - **Stewart, Elliot** (Vo)
4384 - **Stewart, Enid** (Pn)
4385 - **Stewart, Ernie** (Pn)
4386 - **Stewart, Evelyn** (Vo)
4387 - **Stewart, Froshine** (Vo)
4388 - **Stewart, George W.** (Vo)
4389 - **Stewart, Gertrude** (Pn, Vo)
4390 - **Stewart, Gloria** (Vo)
4391 - **Stewart, Grant** (Ly)
4392 - **Stewart, Harold** (Vo)
4393 - **Stewart, Helen** (Vo)
4394 - **Stewart, Herb** (Sax)
4395 - **Stewart, Jack** (Vo)
4396 - **Stewart, James** (Vo)
4397 - **Stewart, Jay G.** (Vo)
4398 - **Stewart, Jean** (Vo)
4399 - **Stewart, Jean** (Pn)
4400 - **Stewart, Jeff** (Gu)
4401 - **Stewart, Joe** (Vo, Arr)
4402 - **Stewart, John** (Vo, Cl)

Once upon a time . . .

4403 - **Stewart, Josephine** (Pn, Vo)
4404 - **Stewart, Kenneth** (Tb)
4405 - **Stewart, Larry** (Vo)
4406 - **Stewart, Lena** (Vo)
4407 - **Stewart, Leon** (Vo)
4408 - **Stewart, Leroy Elliott Slam** (Db, Gu Vi, Vo)
4409 - **Stewart, Louise** (Pn)
4410 - **Stewart, Lucille** (Vo)
4411 - **Stewart, Luke** (Gu)
4412 - **Stewart, Margaret** (Vo)
4413 - **Stewart, Marshall Elliot** (Orch)
4414 - **Stewart, Martha** (Vo)
4415 - **Stewart, Mary Louise** (Vo)
4416 - **Stewart, Michael** (Vo)
4417 - **Stewart, Nick H. "Nicodemus"** (Vo)
4418 - **Stewart, Oliver** (Vo)
4419 - **Stewart, Parker** (Vo)
4420 - **Stewart, Phil** (Vo)
4421 - **Stewart, Prince** (Orch)
4422 - **Stewart, Priscilla** (Vo)
4423 - **Stewart, Red** (Mu)
4424 - **Stewart, Reginald** (Pn, Orch)
4425 - **Stewart, Rex** (Co, Vo, Orch)
4426 - **Stewart, Richard** (Pn)
4427 - **Stewart, Robert** (Pn)
4428 - **Stewart, Robert** (Vo)
4429 - **Stewart, Ronald** (Gu, Uk)
4430 - **Stewart, Russell** (Vo)
4431 - **Stewart, Ruth** (Vo)
4432 - **Stewart, Sally** (Vo, Pn)
4433 - **Stewart, Sammy** (Pn, Orch)
4434 - **Stewart, Shirley** (Vo)
4435 - **Stewart, Slam** (Db)
4436 - **Stewart, Susie** (Vo)
4437 - **Stewart, Teddy** (Dr)
4438 - **Stewart, Thomasina** (Vo)
4439 - **Stewart, Virginia** (Vo)
4440 - **Stewart, Willa** (Vo)
4441 - **Stewart, William** (Vo)
4442 - **Stewart, Winifred** (Vo)
4443 - **Stezl, Anne** (Vo)
4444 - **Sthulmaker, Mort** (Db)
4445 - **Sticca, Alfred** (Vo)
4446 - **Stich, Betty** (Vi)
4447 - **Stich, Teresa** (Vo)
4448 - **Stick, Clifford** (Vo)
4449 - **Sticker, Shirley Rita** (Vo)
4450 - **Stickler, Shirley** (Vi)
4451 - **Stickler, Shirley Mary "Stickie"** (Vo)
4452 - **Stickles, William** (Mu, Arr)
4453 - **Stickney, Walter A. Wally** (Unspecified)
4454 - **Stickrodt, Henry** (Pn)
4455 - **Stidham, Arbee** (Orch, Vo)
4456 - **Stidstone, Virginia Esther Jinny** (Vo)
4457 - **Stiebel, Lyn** (Vo)
4458 - **Stiedry, Fritz** (Orch, Arr)
4459 - **Stiegelmaier, John** (Unspecified)
4460 - **Stiegler, Joyce V.** (Vo)
4461 - **Stiehler, Helen** (Vo)
4462 - **Stiemberg, Murray** (Co)
4463 - **Stigliano, Anthony G.** (Vo)
4464 - **Stiglitz, Miriam** (Vo)
4465 - **Stiglitz, Stella** (Vo)
4466 - **Stignani, Ebe** (Vo)
4467 - **Stilenovich, Juliana** (Vo)
4468 - **Stiles, Beebe** (Vo)
4469 - **Stiles, Eddie** (Pn)
4470 - **Stiles, Edward** (Tp)
4471 - **Stiles, Hallie** (Vo)
4472 - **Stiles, John** (Dr)
4473 - **Stiles, Mary Lou** (Vo)
4474 - **Stiles-Allen, Lilian** (Vo)
4475 - **Still, William Grant** (Pn, Mu, Arr, Vi, Sax)
4476 - **Still, Lois** (Vo)
4477 - **Stillings, Anne** (Vo)
4478 - **Stillman, Nitya** (Vi, Vl)
4479 - **Stillman-Kelly, Edgard** (Pn)
4480 - **Stillson, Ray** (Cl, Sax)
4481 - **Stillwell, Edna** (Vo)
4482 - **Stillwell, F. Ella May Ellie** (Vo)
4483 - **Stillwell, Marie** (Or)
4484 - **Stillwell, Roberta H.** (Unspecified)
4485 - **Stilman, Albert** (Mu, Ly)
4486 - **Stilwell, Clifford** (Vi)
4487 - **Stilwell, Ray** (Tb)
4488 - **Stimer, David** (Pn)
4489 - **Stimmel, Leonard** (Vo)
4490 - **Stinchfield, Diane Whitney** (Vo)
4491 - **Stine, Rita H.** (Vo)
4492 - **Stines, Thomas** (Cl)
4493 - **Stinson, Walter** (Vo)
4494 - **Stirling, Hugh** (Vo)
4495 - **Stirn, Charles** (Pn, Or)
4496 - **Stitch, Theresa** (Unspecified)
4497 - **Stitman, Harry** (Perc)
4498 - **Stitz, Harry** (Ly)
4499 - **Stitzel, Mel** (Pn, Mu)
4500 - **Stix, Katherine D.** (Pn)
4501 - **Stneckgold, Grete** (Vo)
4502 - **Stobbi-Stohner, Alfred** (Pn, Vo)
4503 - **Stocco, Ride S. J.** (Tp)
4504 - **Stochek, Bernice** (Vi)
4505 - **Stock, Alex** (Pn)
4506 - **Stock, Bert** (Pn)

Once upon a time . . .

4507 - **Stock, Frank** (Vo)
4508 - **Stock, Frederick** (Orch)
4509 - **Stock, Judith** (Vo)
4510 - **Stock, Larry** (Pn, Ly, Mu)
4511 - **Stock, Lorraine** (Vo)
4512 - **Stock, Pauline** (Vo)
4513 - **Stockard, Marie Louise** (Vo)
4514 - **Stocker, Leonard** (Vo)
4515 - **Stockfeld, Anna** (Vo)
4516 - **Stockford, Margaret** (Vo)
4517 - **Stockhoff, Harold** (Vo)
4518 - **Stockinger, Betty** (Ho)
4519 - **Stockman, Elizabeth** (Vo)
4520 - **Stockton, Doris** (Marimba)
4521 - **Stockwell, Harry** (Vo)
4522 - **Stockwell, Joan Joanie** (Vo)
4523 - **Stoddard, Daisy** (Vi)
4524 - **Stoddard, George E.** (Pn, Ly)
4525 - **Stoddard, James Sharman** (Vo)
4526 - **Stoddard, Rosalin M.** (Vo)
4527 - **Stoddart, Marie** (Vo)
4528 - **Stoessel, Albert** (Orch, Vi, Mu)
4529 - **Stoffe, Charles** (Vo)
4530 - **Stoffel, Frederick Fred** (Vo)
4531 - **Stoffregen, Ernest** (Ce)
4532 - **Stohart, Herbert** (Mu)
4533 - **Stohr, Carolyn** (Vo)
4534 - **Stohr, Jean** (Vo)
4535 - **Stoia, Ottavia** (Vo)
4536 - **Stoianovitch, Stevo** (Orch)
4537 - **Stoile, Sophie** (Vo)
4538 - **Stojowski, Luisa Morales** (Harpsichord)
4539 - **Stojowski, Sigismond** (Pn, Mu)
4540 - **Stoker, Bill "Smilin"** (Vo, Sax)
4541 - **Stokes, Barbara** (Vo)
4542 - **Stokes, Costance Ann Connie** (Vo)
4543 - **Stokes, C. H.** (Vo)
4544 - **Stokes, Earl** (Vo)
4545 - **Stokes, Frank** (Gu, Vo, Mu)
4546 - **Stokes, Harold** (Pn, Orch, Vo, Acc)
4547 - **Stokes, Helen** (Vo)
4548 - **Stokes, Irving** (Tp)
4549 - **Stokes, James** (Vo, Db)
4550 - **Stokes, Joan** (Vo, Pn, Or)
4551 - **Stokes, Leonard Len** (Vo)
4552 - **Stokes, May** (Vo)
4553 - **Stokes, Ray** (Pn)
4554 - **Stokes, Virginia** (Pn)
4555 - **Stokes, Wayman** (Pn)
4556 - **Stokowski, Leopold Antoni Stanislaw "Boleslawowicz Stokowski "** (Orch, Mu)
4557 - **Stoll, Alma D.** (Vo)
4558 - **Stoll, Georgie** (Tb, Orch)
4559 - **Stoll, Selma** (Vo)
4560 - **Stoller, Alice** (Vo)
4561 - **Stoller, Alvin** (Dr, Perc, Vib)
4562 - **Stoller, Brier** (Vo)
4563 - **Stoller, Mike** (Mu)
4564 - **Stollman, Shirley** (Unspecified)
4565 - **Stolov, Walter C.** (Unspecified)
4566 - **Stolt, Myrtle** (Vo)
4567 - **Stoltz, Caroline** (Vo)
4568 - **Stolz, Robert** (Mu, Orch)
4569 - **Stomne, Julianne** (Unspecified)
4570 - **Stomp, Whiteman** (Vo)
4571 - **Stompers, Melmore** (Orch)
4572 - **Stone, Albert** (Mu, Ly)
4573 - **Stone, Anita** (Vo)
4574 - **Stone, Arthur** (Pn)
4575 - **Stone, Barbara** (Vo)
4576 - **Stone, Bill** (Vo, Pn)
4577 - **Stone, Bob** (Db)
4578 - **Stone, Butch** (Cl, Sax, Vo)
4579 - **Stone, Carlos** (Orch)
4580 - **Stone, Delilah A.** (Vo)
4581 - **Stone, Dick** (Vo)
4582 - **Stone, Eddie** (Vi, Vo, Orch)
4583 - **Stone, Ellen** (Ho)
4584 - **Stone, Emily** (Vo)
4585 - **Stone, Flipper** (Vo)
4586 - **Stone, Frank** (Vo)
4587 - **Stone, George** (Arr, Sax)
4588 - **Stone, Gloria** (Vo)
4589 - **Stone, Gregory** (Pn, Mu, Orch)
4590 - **Stone, Harry** (Mu)
4591 - **Stone, Henry** (Sax)
4592 - **Stone, Jesse "Chuck Calhoun"** (Pn, Arr, Mu, Vo, Orch)
4593 - **Stone, John II** (Vo)
4594 - **Stone, Johnny** (Vo, Orch)
4595 - **Stone, Justine Ira** (Mu, Ly, Vo)
4596 - **Stone, Lew** (Arr, Orch)
4597 - **Stone, Lois** (Vo)
4598 - **Stone, Lou** (Vi)
4599 - **Stone, Lydia** (Vo)
4600 - **Stone, Marie** (Sax)
4601 - **Stone, Mary** (Ho)
4602 - **Stone, Mary** (Vo)
4603 - **Stone, Michael S.** (Ly)
4604 - **Stone, Nancy** (Vo)
4605 - **Stone, Norman** (Vo)
4606 - **Stone, Phyllis** (Vo)
4607 - **Stone, Stephanie** (Pn, Vo)
4608 - **Stone, Theresa** (Vo)
4609 - **Stone, Theodore Charles** (Vo)
4610 - **Stoneberg, Alfred** (Vo)

Once upon a time . . .

4611 - **Stoneburn, Sidney** (Sax, Cl)
4612 - **tonehouse, Jeannette** (Vo)
4613 - **Stoneman, Ernest V.** (Gu, Vo, Ha)
4614 - **Stoneman, Hattie** (Vi)
4615 - **Stoner, Michael S. Mickey** (Ly)
4616 - **Stones, Cliff** (Gu)
4617 - **Stopak, Josef** (Orch, Vi)
4618 - **Stoper, Robert** (Vo)
4619 - **Stoppelbein, Doris** (Vo)
4620 - **Stora, Gerald J.** (Vo)
4621 - **Storar, Andrew** (Co)
4622 - **Storch, Benjamin** (Ob)
4623 - **Storch, Otto** (Vo)
4624 - **Stordahl, Axel** (Vo, Arr, Mu, Orch)
4625 - **Storey, Billy** (Vo)
4626 - **Storey, Charlie** (Mu, Orch)
4627 - **Storey, Eileen Pat** (Vo)
4628 - **Storey, Nat** (Tb)
4629 - **Storey, Vernon** (Sax)
4630 - **Storino, Rose Ann** (Vo)
4631 - **Storm, Edith** (Vo)
4632 - **Storm, Lynne** (Vo)
4633 - **Storm, Marjorie Smith** (Vo)
4634 - **Stormont, Marjorie** (Vo)
4635 - **Storms, Robert N.** (Vo)
4636 - **Storres, Walter** (Vo)
4637 - **Storseth, Rolf** (Ce)
4638 - **Story, Adele** (Vo)
4639 - **Story, Gloria** (Vo)
4640 - **Story, Nathaniel Nat** (Tb)
4641 - **Story, Samuel** (Unspecified)
4642 - **Stoskus, Apolyna** (Vo, Vi)
4643 - **Stossel, Dorothy** (Vo)
4644 - **Stothart, Herbert** (Mu, Orch, Arr)
4645 - **Stott, Hilda** (Vo)
4646 - **Stoudenmire, Nat** (Vo)
4647 - **Stout, Ethel** (Vo)
4648 - **Stout, Jack** (Vo)
4649 - **Stout, Russ** (Gu, Ba)
4650 - **Stout, Stan** (Tp)
4651 - **Stout, Yvonne** (Vo)
4652 - **Stoute, Cora** (Pn)
4653 - **Stouter, Dorothy M.** (Vo)
4654 - **Stova, Laura** (Vo)
4655 - **Stovall, Charlie** (Orch, Arr)
4656 - **Stovall, Donald Don** (Sax)
4657 - **Stover, Laura** (Vo)
4658 - **Stover, Susan Burral** (Vo)
4659 - **Stow, Betty** (Vo)
4660 - **Stowe, Eleanor Gladys** (Vo)
4661 - **Stowe, Vira** (Vo)
4662 - **Stowell, Muriel** (Vo)
4663 - **Stowell, Sally** (Vo)
4664 - **Stoyle, Millicent** (Cl)
4665 - **Strachan, Joan** (Vo)
4666 - **Strachn, Gloria L.** (Vo)
4667 - **Strack, George** (Vo)
4668 - **Stradfogel, Ignace** (Pn)
4669 - **Straeter, Ted** (Orch)
4670 - **Strafford, George** (Dr)
4671 - **Strafford, Lloyd** (Pn, Celeste)
4672 - **Strahl, Bob** (Db)
4673 - **Straight, Charles Theodore** (Pn, Orch, Arr, Mu)
4674 - **Straight, Carley** (Pn, Mu)
4675 - **Strain, Kathleen** (Vo)
4676 - **Strain, Ralph** (Pn)
4677 - **Strain, Vincent** (Vo)
4678 - **Straine, Mary** (Vo)
4679 - **Strakosch, George R.** (Unspecified)
4680 - **Straley, Robert** (Cl)
4681 - **Stralia, Elsa** (Vo)
4682 - **Strand, Eric** (Vo)
4683 - **Strand, Etta Johnson** (Vo)
4684 - **Strand, Manny** (Pn, Orch)
4685 - **Strandvold, Virginia** (Vo)
4686 - **Strange, Robert** (Vo)
4687 - **Strange, Stewart** (Db)
4688 - **Strange, Sydney Syd** (Orch)
4689 - **Strangfeld, Rita** (Pn, Db)
4690 - **Strangio, Vincent** (Vi)
4691 - **Strangmeyer, Leonard** (Vo)
4692 - **Stransky, Josef** (Orch)
4693 - **Strasburger, Adele** (Vo)
4694 - **Strasburger, Marie** (Vo)
4695 - **Strasfogel, Ignace** (Pn)
4696 - **Strassenberger, Max** (Ce)
4697 - **Strasser, George** (Vo)
4698 - **Strasser, Norman** (Vo)
4699 - **Strassman, Jack** (Vi)
4700 - **Strassner, Emily** (Pn)
4701 - **Strassner, Isidore** (Vi, Orch)
4702 - **Stratakos, Ellis** (Tb)
4703 - **Stratcher, Benny** (Pn, Acc)
4704 - **Strathearn, Dorothy** (Vo)
4705 - **Strathy, Ethel Mae** (Vo)
4706 - **Stratmann, Herman** (Vo)
4707 - **Stratton, Betty** (Vo)
4708 - **Stratton, Charles** (Vo)
4709 - **Stratton, Ethel** (Vo)
4710 - **Stratton, George** (Vo)
4711 - **Stratton, Joyce** (Pn)
4712 - **Stratz, William** G. (Vo)
4713 - **Straub, Ernie** (Tp)
4714 - **Straub, Jacqueline** (Sax)
4715 - **Straughn, Diane** (Pn)

Once upon a time . . .

4716 - **Straus, Erwin** (Pn)
4717 - **Straus, Margaret** (Vo)
4718 - **Straus, Oscar** (Mu, Orch)
4719 - **Straus, Patricia** (Vo)
4720 - **Strauss, Agnes** (Vo)
4721 - **Strauss, Betsy** (Vo)
4722 - **Strauss, Helen** (Vo)
4723 - **Strauss, Howard** (Vo)
4724 - **Strauss, John** (Mu, Ly, Orch)
4725 - **Strauss, Lillian Theresa** (Unspecified)
4726 - **Straut, Marjorie B.** (Vo)
4727 - **Stravrinos, Martha** (Vl)
4728 - **Stravinsky, Igor Fyodorovich** (Mu, Pn, Orch)
4729 - **Stravinsky, Soulima** (Pn)
4730 - **Strayhorne, Billy** (Pn, Vo, Arr, Mu, Ly)
4731 - **Strayhorne, Cornell** (Pn)
4732 - **Strazza, Matilda Kahn** (Vo)
4733 - **Streb, William G.** (Vo)
4734 - **Strecker, Howard** (Gu)
4735 - **Streek, Inge** (Vo)
4736 - **Street, David** (Vo)
4737 - **Streeter, James Von** (Orch, Sax)
4738 - **Streeter, Joyce E. "Joyci"** (Vo)
4739 - **Streeter, Samuel S.** (Vo)
4740 - **Streib, Dorothea V.** (Unspecified)
4741 - **Streifer, Martin** (Unspecified)
4742 - **Streiner, Harvey** (Tp)
4743 - **Streinz, Donald** (Acc)
4744 - **Stresemann, Wolfgang** (Orch)
4745 - **Stress, Edward Ed** (Tp)
4746 - **Strezou, Mary** (Vo)
4747 - **Stricker, June** (Vo)
4748 - **Strickfadden, Charles** (Cl, Ob, Sax, Pn)
4749 - **Stricking, Ella** (Vo)
4750 - **Strickland, Ann** (Vo)
4751 - **Strickland, Bobby** (Vo)
4752 - **Strickland, Clara** (Vo)
4753 - **Strickland, Cliff** (Sax)
4754 - **Strickland, Eileen** (Vi)
4755 - **Strickland, Peggy** (Vo)
4756 - **Strickland, William** (Pn, Mu, Or)
4757 - **Strickler, Benny** (Tp)
4758 - **Strickrodt, Henry** (Pn)
4759 - **Stridde, Grace** (Vo)
4760 - **Strider, Charles** (Vo)
4761 - **Strider, Gene** (Vo)
4762 - **Strider, James** (Vo)
4763 - **Stringer, Patricia** (Vo)
4764 - **Stringfield, Lamar** (Fl, Orch)
4765 - **Stringham, Mary "Mimjo"** (Vo)
4766 - **Stripe, Mary** (Vo)
4767 - **Stripling, Mary Alice** (Vo)
4768 - **Stritch, Elaine** (Vo)
4769 - **Strittmatter, Kenneth** (Vo)
4770 - **Strobel, Jane** (Vo)
4771 - **Stroh, Edward** (Vi)
4772 - **Stroh, Horace** (Vo)
4773 - **Strokoff, Leo** (Vi)
4774 - **Strohman, Albert** (Vo)
4775 - **Strolova, Seraphina** (Vo)
4776 - **Strom, Ray** (Orch, Vi, Vl)
4777 - **Strom, Thelma** (Vo)
4778 - **Stromberg, Betty** (Ho)
4779 - **Stromberg, Robert** (Ho)
4780 - **Strong, Barbara** (Vo)
4781 - **Strong, Benny** (Orch)
4782 - **Strong, Brenda** (Pn)
4783 - **Strong, Charles** (Orch)
4784 - **Strong, Danny** (Dr)
4785 - **Strong, Dean** (Vi)
4786 - **Strong, Diane** (Pn)
4787 - **Strong, Emily** (Vo)
4788 - **Strong, Harry** (Ha)
4789 - **Strong, Irene** (Pn, Or)
4790 - **Strong, Jimmy** (Cl, Sax)
4791 - **Strong, Laura** (Vo)
4792 - **Strong, Nancy** (Vo)
4793 - **Strong, Robert** (Cl, Sax, Arr, Orch)
4794 - **Stronghilos, Costantine** (Pn)
4795 - **Stroock, Hilda** (Vo)
4796 - **Strope, James** (Vo)
4797 - **Strouse, Charles Buddy** (Mu)
4798 - **Strouse, John** (Dr)
4799 - **Strub, Evin** (Vo)
4800 - **Struble, Harry** (Vi)
4801 - **Struckman, Donald** (Vi)
4802 - **Strum, Ann** (Vo)
4803 - **Strump, Harry** (Dr)
4804 - **Strunk, Evelyn** (Vo)
4805 - **Stryker, Dave** (Gu)
4806 - **Stuardo, Lorenzo** (Cl)
4807 - **Stuart, Alsey Al** (Orch)
4808 - **Stuart, Donald** (Vo)
4809 - **Stuart, Elaine** (Pn)
4810 - **Stuart, Frashine** (Vo)
4811 - **Stuart, Helen** (Vo)
4812 - **Stuart, Jacquelina** (Vo, Pn, Acc)
4813 - **Stuart, Kenneth** (Tb)
4814 - **Stuart, Marilyn** (Vo)
4815 - **Stuart, Nick** (Orch)
4816 - **Stuart, Piza** (Vo)
4817 - **Stuart, Teddy** (Dr)
4818 - **Stuart, Terry** (Vo)
4819 - **Stuart, Vernon** (Vo)
4820 - **Stuart, Walter** (Tp, Arr)

Once upon a time . . .

4821 - **Stubbs, Jean** (Vo)
4822 - **Stuber, Ruth** (Marimba)
4823 - **Stubing, Roberta J.** (Vo)
4824 - **Studgavage, John** (Tp)
4825 - **Studia, Herbert** (Vo)
4826 - **Studley, Jeannette** (Vo)
4827 - **Studor, Howard** (Tb)
4828 - **Studwell, Clara Seranton** (Vo, Ch)
4829 - **Stueckgold, Greta** (Vo)
4830 - **Stuhlmaker, Morty** (Db)
4831 - **Stuhr, George** (Unspecified)
4832 - **Stulce, Fred** (Sax)
4833 - **Stulken, Pat** (Sax)
4834 - **Stultz, Jean** (Gu)
4835 - **Stumm, Elizabeth Payne** (Ch)
4836 - **Stump, Cal** (Db)
4837 - **Stumpf, Carol Jean** (Vo)
4838 - **Stupack, Carolyn** (Vo)
4839 - **Stupp, Honore** (Unspecified)
4840 - **Sturani, Giuseppe** (Orch)
4841 - **Sturge, Clayton** (Vo)
4842 - **Sturge, Natalie** (Unspecified)
4843 - **Sturge, Ruth** (Vi)
4844 - **Sturges, Julia Anne** (Vo)
4845 - **Sturges, Nancy** (Vo)
4846 - **Sturgess, John** (Vo)
4847 - **Sturgis, Mary** (Vo)
4848 - **Sturgis, Rodnet** (Vo)
4849 - **Sturgis, Ted "Mohawk"** (Pn, Sax, Dr)
4850 - **Sturgis, Thompson** (Vo)
4851 - **Sturkey, Wilmer** (Vo)
4852 - **Sturm, Murray** (Mu)
4853 - **Sturmlaufer, Norman** (Vo)
4854 - **Sturr, Harold** R. (Cl, Sax, Orch)
4855 - **Sturz, Sylvia** (Vo)
4856 - **Stutch, Nathan** (Ce)
4857 - **Stutchevsky, Joachim** (Ce)
4858 - **Stuto, Frank** (Ho, Sax)
4859 - **Stutter, Lillian** (Vo)
4860 - **Stutts, Etta** (Vo)
4861 - **Stutz, Barbara** (Vo)
4862 - **Stutz, Betty** (Vo)
4863 - **Stutz, Dick** (Orch)
4864 - **Stutz, Richard** (Mu)
4865 - **Style, Emerson** (Orch, Arr)
4867 - **Styler, Alan** (Vo)
4868 - **Styles, Douglas** (Vo)
4869 - **Styles, Jimmy** (Db)
4870 - **Styles, Mary E.** (Vo)
4871 - **Styres, Earle E.** (Vo)
4872 - **Suarez, Louise** (Vo)
4873 - **Suarez, Ralph** (Sax)
4874 - **Suarez, Raynond J.** (Vo)
4875 - **Suba, May** (Pn)
4876 - **Stuber, Margaret** (Vo)
4877 - **Sublett, John William "Bubbles"** (Vo, Pn)
4878 - **Sucedo, José** (Ba, Gu)
4879 - **Such, Percy** (Ce)
4880 - **Suchmas, Harry** (Sax)
4881 - **Suchy, John** (Vo)
4882 - **Sudak, Lucille** (Vo)
4883 - **Sudano, Ben** (Dr)
4884 - **Suden, Rudolph Tum** (Vo)
4885 - **Sudhoff, Helene** (Vo)
4886 - **Sudock, Shirley** (Vo)
4887 - **Sue, Martha** (Vo)
4888 - **Suehs, Mary** (Vo)
4889 - **Sues, Leonard** (Tp, Orch)
4890 - **Suessdorf, Karl** (Mu)
4891 - **Suesse, Dana** (Pn, Mu, Ly)
4892 - **Sufana, Gene** (Sax)
4893 - **Sugal, Julius** (Sax)
4894 - **Sugar, Joseph** (Co)
4895 - **Sugarman, Louis** (Pn)
4896 - **Suggs, Pete** (Dr, Vib)
4897 - **Suhr, William** (Vo)
4898 - **Suitt, Ernest Jr.** (Pn)
4899 - **Sukernek, Annette** (Vo)
4900 - **Sukoenig, Sidney** (Pn)
4901 - **Sukoff, Sonya** (Vo)
4902 - **Sulieman, Idrees** (Tp, Sax)
4903 - **Sulkin, Harry** (Db)
4904 - **Sullivan, Alexander** (Mu)
4905 - **Sullivan, Anna** (Vo)
4906 - **Sullivan, Antoniette Marie** (Vo)
4907 - **Sullivan, Arthur** (Mu)
4908 - **Sullivan, Beatrice** (Vo)
4909 - **Sullivan, Bob** (Tp)
4910 - **Sullivan, Brian** (Vo)
4911 - **Sullivan, Bruce** (Cl)
4912 - **Sullivan, Charles John** (Vo)
4913 - **Sullivan, Daniel J. Danny** (Vo)
4914 - **Sullivan, Denis** (Vo)
4915 - **Sullivan, Dorothy** (Vo)
4916 - **Sullivan, Edward J.** (Vo)
4917 - **Sullivan, Eileen** (Vo)
4918 - **Sullivan, Eleanor Imelda** (Vo)
4919 - **Sullivan, Eleanor Therese** (Vo)
4920 - **Sullivan, Elizabeth Josephine Jo** (Vo)
4921 - **Sullivan, Evelyn L.** (Vo)
4922 - **Sullivan, Gene** (Vo)
4923 - **Sullivan, Gloria** (Vo)
4924 - **Sullivan, Jackie** (Vo)
4925 - **Sullivan, Jacquelyne** (Vo)
4926 - **Sullivan, James** (Vo)
4927 - **Sullivan, Jeri** (Vo, Mu)

Once upon a time . . .

4928 - **Sullivan, Joe** (Pn)
4929 - **Sullivan, John** (Vo)
4930 - **Sullivan, John** (Vo)
4931 - **Sullivan, John A. Jr.** (Vo)
4932 - **Sullivan, Justine Alice** (Vo)
4933 - **Sullivan, Katherine** (Vo)
4934 - **Sullivan, Lawrence** (Unspecified)
4935 - **Sullivan, Lee** (Vo)
4936 - **Sullivan, Lois** (Vo)
4937 - **Sullivan, Margaret Ann** (Vo)
4938 - **Sullivan, Marilyn** (Unspecified)
4939 - **Sullivan, Mary Ellen** (Vo)
4940 - **Sullivan, Mildred** (Vo)
4941 - **Sullivan, Miriane** (Vo)
4942 - **Sullivan, Raymond Paul** (Vo)
4943 - **Sullivan, Richard** (Vo)
4944 - **Sullivan, Rosalie** (Vo)
4945 - **Sullivan, Thomas** (Vo)
4946 - **Sullo, Salvatore** (Pn)
4947 - **Sully, Aretha** (Vo)
4948 - **Sultan, Dorothy W.** (Orch)
4949 - **Sultan, Jerry** (Orch)
4950 - **Sumac, Yma** (Vo)
4951 - **Sumers, Loretta Joanne** (Vo)
4952 - **Summer, George** (Mu)
4953 - **Summer, Ruby** (Pn, Acc)
4954 - **Summers, Andrew Rowan** (Vo)
4955 - **Summers, George** (Vi)
4956 - **Summers, Grace A.** (Vo)
4957 - **Summers, Iris Colleen "Mary Ford"** (Vo, Gu)
4958 - **Summers, Lydia** (Vo)
4959 - **Summers, Richard** (Pn)
4960 - **Summers, Ruth** (Vo)
4961 - **Summers, Theodore** (Vo, Orch)
4962 - **Summersgill, E. B.** (Vo)
4963 - **Summerville, Nora** (Vo)
4964 - **Summey, Chell** (Gu, Vo)
4965 - **Summins, Richard** (Pn)
4966 - **Sumner, Joan** (Vo)
4967 - **Sumner, Ruby** (Acc)
4968 - **Sumner, William** (Or)
4969 - **Sumpter, Teresa** (Vo)
4970 - **Sumter, Viola "Hickey"** (Vo)
4971 - **Sunday, Vickie** (Vo)
4972 - **Sundelius, Marie** (Vo)
4973 - **Sundewall, Lennart** (Tp)
4974 - **Sundmark, Ruth** (Vo)
4975 - **Sundstrom, Florence** (Vo)
4976 - **Sundstrom, Thelma G.** (Vo)
4977 - **Sunkel, Phil** (Tp)
4978 - **Sunn, Mildred** (Vo)
4979 - **Sunshine, Ira** (Vo)
4980 - **Sunshine, Marion** (Mu, Vo, Ly)
4981 - **Sunshine, Sammy** (Orch)
4982 - **Suomi, David** (Pn)
4983 - **Superti, Angelina** (Pn)
4984 - **Supervia, Conchita** (Vo)
4985 - **Supin, Eleanor** (Vo)
4986 - **Supnick, Sylvia** (Vo)
4987 - **Surawitz, Bernice** (Pn, Vo)
4988 - **Surber, Charles** (Unspecified)
4989 **Surdin, Morris** (Mu)
4990 - **Surgeon, Clarence** (Vo)
4991 - **Surko, Dorothy** (Vo)
4992 - **Surtmann, Esther** (Vo)
4993 - **Survis, James Jim** (Vo)
4994 - **Susann, Jacqueline** (Vo)
4995 - **Sushko, Paul** (Vi)
4996 - **Suskind, Hy** (Sax)
4997 - **Suskind, Seymour** (Vi)
4998 - **Suslak, Howard** (Fl)
4999 - **Sussen, Helen** (Vo)
5000 - **Sussman, Arthur** (Ho, Pn)
5001 - **Sussman, Richard** (Orch)
5002 - **Suter, Fred Warren** (Unspecified)
5003 - **Suter, William** (Vo)
5004 - **Suthergreen, Bruce** (Vi)
5005 - **Sutherland, Ann** (Vo)
5006 - **Sutherland, Grace** (Vi)
5007 - **Sutherland, Jimmie** (Orch)
5008 - **Sutherland, Mildred** (Vo)
5009 - **Sutherland, Ruth** (Unspecified)
5010 - **Sutter, Lewis Floyd** (Unspecified)
5011 - **Sutter, Phillip** (Cl)
5012 - **Suttlehan, Rita E.** (Vo)
5013 - **Suttles, Warren "Birdland"** (Vo)
5014 - **Suttner, Martha** (Vo)
5015 - **Sutton, Betty** (Vo)
5016 - **Sutton, Bob** (Vo)
5017 - **Sutton, Carol Lee** (Vo)
5018 - **Sutton, Della** (Tb)
5019 - **Sutton, Dorothea** (Vo)
5020 - **Sutton, Frank "Gersh"** (Sax)
5021 - **Sutton, Gail** (Vo)
5022 - **Sutton, George** (Vo, Co)
5023 - **Sutton, Hazel** (Vo, Harmonium)
5024 - **Sutton, Ralph Earl** (Pn)
5025 - **Sutton, Sonia** (Pn)
5026 - **Sutton, Thomas** (Unspecified)
5027 **Suur, Hemmo** (Pn)
5028 - **Suur, Johnanna** (Pn)
5029 - **Suzowsky, Sylvia** (Pn)
5030 - **Svanholm, Set** (Vo)
5031 - **Sved, Alexander** (Vo)
5032 - **Svedrofsky, Michael** (Orch)

Once upon a time . . .

5033 - **Svenheim, Martha** (Vo)
5034 - **Svensen, Helen** (Unspecified)
5035 - **Svenssen, Elsie H.** (Vo)
5036 - **Svigals, Philip** (Pn)
5037 - **Swaim, Irene** (Vo)
5038 - **Swain, Charles** (Cl)
5039 - **Swain, Edwin Orlando** (Vo)
5040 - **Swain, Leonard "Heavy"** (Db)
5041 - **Swain, Wilson** (Db)
5042 - **Swaine, Irene** (Vo)
5043 - **Swan, Eddie** (Cl)
5044 - **Swan, Einar** (Tp)
5045 - **Swan, Irene Fitch** (Vi)
5046 - **Swan, Johnny** (Tp)
5047 - **Swan, Josephine** (Vo)
5048 - **Swan, "Smokey"** (Unspecified)
5049 - **Swan, William T.** (Vo)
5050 - **Swanborg, Robert** (Pn)
5051 - **Swanerud, Thore** (Pn)
5052 - **Swangin, T. O.** (Sax)
5053 - **Swaningson, Arline** (Vi, Pn)
5054 - **Swaningson, Marilyn** (Vo)
5055 - **Swaningson, Mildred Millie** (Vo)
5056 - **Swann, Carolyn** (Pn)
5057 - **Swann, Helen** (Vo)
5058 - **Swann, Tamara** (Vo)
5059 - **Swanson, Audrey** (Vo)
5060 - **Swanson, Billy** (Orch)
5061 - **Swanson, Carl** (Vi)
5062 - **Swanson, Dorothea** (Vo)
5063 - **Swanson, Edith** (Vo)
5064 - **Swanson, Howard** (Mu, Pn)
5065 - **Swanson, Laura** (Co)
5066 - **Swanson, Paul** (Vo)
5067 - **Swanson, Robert** (Vo)
5068 - **Swanston, Eddie** (Pn, Or, Arr, Mu)
5069 - **Swanston, George B.** (Vo)
5070 - **Swanstrom, Arthur** (Mu, Ly)
5071 - **Sward, Doris** (Vo)
5072 - **Swarn, Hank** (Vo)
5073 - **Swarthout, Gladys** (Vo)
5074 - **Swartz, Herbert Charles** (Vo)
5075 - **Swartz, Martin** (Mu)
5076 - **Swartz, William K.** (Vi)
5077 - **Swartzman, Joe** (Db)
5078 - **Swayne, Maureen Louisa** (Vo)
5079 - **Swayzee, Edwin** (Co, Tp)
5080 - **Sweat, Cy** (Unspecified)
5081 - **Sweatman, Wilburn C.** (Cl, Mu, Orch)
5082 - **Sweeney, Alberta B.** (Vo)
5083 - **Sweeney, Alice May** (Vo)
5084 - **Sweeney, Anna** (Vo)
5085 - **Sweeney, Bernard** (Vo)
5086 - **Sweeney, Edward** (Vo)
5087 - **Sweeney, Grace M.** (Pn)
5088 - **Sweeney, Jane** (Vo)
5089 - **Sweeney, Joan** (Pn)
5090 - **Sweeney, John** (Ho)
5091 - **Sweeney, Jonathan** (Vo)
5092 - **Sweeney, Joseph** (Pn)
5093 - **Sweeney, Jimmy** (Vo)
5094 - **Sweeney, Leo A.** (Vo)
5095 - **Sweeney, Lillian Elizabeth** (Vo)
5096 - **Sweeney, Margaret Mary** (Vo)
5097 - **Sweeney, Mary E.** (Vo)
5098 - **Sweeney, Pete** (Vo)
5099 - **Sweeney, Robert** (Vo)
5100 - **Sweeney, Thomas** (Vo)
5101 - **Sweeney, Vincent** (Sax)
5102 - **Sweeney, William** (Vo)
5103 - **Sweeny, Pam** (Vo)
5104 - **Sweet, Herbert** (Vo, Pn)
5105 - **Sweet, Howard** (Vo)
5106 - **Sweet, Joy** (Vo)
5107 - **Sweet, Milo** (Mu)
5108 - **Sweet, "Papa Too"** (Vo)
5109 - **Sweet, William M.** (Vo)
5110 - **Sweeting, Donald** (Vo)
5111 - **Sweetland, Lee** (Vo)
5112 - **Sweetland, Lorraine** (Vo)
5113 - **Sweetland, Sally** (Vo)
5114 - **Sweets, Ann** (Vo)
5115 - **Sweets, Nancy** (Vo)
5116 - **Sweezy, Bette Jeanne** (Vo)
5117 - **Sweichocki, Helen** (Vo)
5118 - **Sweinscoe, Marie** (Vo)
5119 - **Swenken, Sheila** (Vo)
5120 - **Swensen, Ethel** (Vo)
5121 - **Swenson, Augusta** (Vo)
5122 - **Swenson, John** (Vo)
5123 - **Swerdlow, Jack** (Tp)
5124 - **Swerling, Dave** (Sax)
5125 - **Swerling, Sidney** (Unspecified)
5126 - **Swernoff, George** (Vi)
5127 - **Swetland, Jean** (Vo)
5128 - **Swiatek, Alicia Leota** (Unspecified)
5129 - **Swiatek, Erwin Alfred** (Unspecified)
5130 - **Swift, Carl** (Cl, Sax)
5131 - **Swift, Eleanor V.** (Vo)
5132 - **Swift, Garfield** (Vo)
5133 - **Swift, Irma** (Vo)
5134 - **Swift, Katharine Faulkner Kay** (Mu, Pn)
5135 - **Swift, Nanette** (Vo)
5136 - **Swift, Roger G.** (Tb)
5137 - **Swiggett, Robert** (Vo)

Once upon a time . . .

5138 - **Swikart, George** (Vo)
5139 - **Swikart, Helen** (Vo)
5140 - **Swincoe, Marie** (Vo)
5141 - **Swindell, Bill** (Sax)
5142 - **Swindells, Jean** (Vo)
5143 - **Swingle, Kay** (Vo)
5144 - **Swinscoe, Marie** (Vo)
5145 - **Swinton, Mayme** (Vo)
5146 - **Swisker, Donald** (Vo)
5147 - **Swislowski, Jeno** (Pn)
5148 - **Switten, Henri** (Harpsichord)
5149 - **Switzer, Evelyn Anne** (Vo)
5150 - **Switzer, Ice** (Vo, Gu)
5151 - **Switzler, Warren** (Vo, Ce)
5152 - **Swope, Earl** (Tb)
5153 - **Swope, Rob** (Tb)
5154 - **Swope, Terry** (Vo)
5155 - **Sydell, Paul** (Orch)
5156 - **Sydell, Sonya** (Pn)
5157 - **Sykes, Jean** (Vo)
5158 - **Sykes, Roosevelt** (Pn)
5159 - **Sylva, Richard** (Vo)
5160 - **Sylva, Vesta** (Vo)
5161 - **Sylvander, Frederick** (Vi)
5162 - **Sylvano, Frank** (Vo)
5163 - **Sylvern, Hank** (Pn, Novachord)
5164 - **Sylvester, Bob** (Orch)
5165 - **Sylvester, Hanna** (Vo)
5166 - **Sylvester, Johnny** (Tp)
5167 - **Sylvester, Wendell** (Vo)
5168 - **Sylvia, Julius** (Vo)
5169 - **Sylvio, Donald** (Orch, Arr)
5170 - **Symes, Cynthia E.** (Vo)
5171 - **Symes, Marty** (Ly)
5172 - **Symington, Eve** (Vo)
5173 - **Symmes, Jean** (Vo)
5174 - **Symoff, Helen J. Sy** (Vo)
5175 - **Symonds, Del** (Pn)
5176 - **Symonds, Pauline "Sym"** (Vo)
5177 - **Symonette, Randolph** (Vo)
5178 - **Symons, Charlotte** (Vo)
5179 - **Syms, Sylvia** (Song stylist)
5180 - **Syms, Virginia** (Vo)
5181 - **Synder, Bob** (Sax)
5182 - **Syre, Leopold** (Ch)
5183 - **Syrianoudis, George "Syran"** (Pn, Cl, Sax, Mu, Arr)
5184 - **Szabo, Stephen** (Vi)
5185 - **Szandrowski, Myron** (Vo)
5186 - **Szantho, Enid** (Vo)
5187 - **Szathmary, Sandor** (Ce)
5188 - **Szathmary, Sylvia** (Vo)
5189 - **Szatkowski, Genevieve** (Vo)
5190 - **Szczech, John** (Vi)
5191 - **Sze, Nancy Lee** (Pi)
5192 - **Sze, Yi-Kwie** (Vo)
5193 - **Szedlacsek, Elsie** (Vi)
5194 - **Szekely, Mihaly** (Vo)
5195 - **Szekely, Zoltan** (Vi)
5196 - **Szell, George** (Orch)
5197 - **Szemere, Peter** (Vo)
5198 - **Szender, Stephen** (Vo)
5199 - **Szeryng, Henryk** (Vi)
5200 - **Sziga, Bela** (Perc)
5201 - **Szigeti, Joseph** (Arr, Vi)
5202 - **Szilagi, Bela** (Pn)
5203 - **Szoldiner, Avrum** (Vi)
5204 - **Szpinalski, Stanislaw** (Pn)

T

from **Tabackin,** Lew
to **Tynes, George**

ABBREVIATIONS

Acc	Accordion
Arr	Arrangement
Ba	Banjo
Ce	Cello
Ch	Choirmaster
Cl	Clarinet
Cn	Clarin
Co	Cornet
Db	Double bass
Dr	Drum
Fl	Flute
Gu	Guitar
Ha	Harmonica
Har	Harp
Ho	Horn
Lu	Lute
Ly	Lyrics
Man	Mandolin
Mar	Maracas
Mu	Composer
Ob	Oboe
Or	Organ
Orch	Orchestra
Perc	Percussion
Pn	Piano
Sax	Saxophone
Tb	Trombone
Tp	Trumpet
Tu	Tuba
Uk	Ukelele
Vi	Violin
Vib	Vibraphone
Vl	Viola
Vo	Voice

Once upon a time . . .

0001 - **Tabackin, Lew** (Fl, Sax)
0002 - **Tabatchnik, Ben** (Vo, Ch, Orch)
0003 - **Tabberd, Bill** (Vo)
0004 - **Tabbert, Mathilda** (Vo)
0005 - **Tabbs, Lawrence** (Tp)
0006 - **Tabor, Helen** (Vo)
0007 - **Taborisky, Albert** (Unspecified)
0008 - **Taborn, Helen** (Vo)
0009 - **Taborn, Norval** (Vo)
0010 - **Tabuteau, Marcel** (Ob)
0011 - **Tacchi, Harold** (Vo)
0012 - **Tacchi, Juline** (Vo)
0013 - **Taddei, Giuseppe** (Vo)
0014 - **Taddeo, Margaret** (Vo)
0015 - **Taddonis, Frank** (Vi)
0016 - **Taff, Harry** (Tb)
0017 - **Taffae, David** (Cl)
0018 - **Taffurelli, Barbara** (Vo)
0019 - **Taft, "Slim Jim"** (Db)
0020 - **Tafuri, Gilda** (Vo)
0021 - **Tafuri, Olga H.** (Vo)
0022 - **Tafuri, Tina** (Vo)
0023 - **Tafuro, Franco** (Vo)
0024 - **Tagg, Howard** (Euphonium)
0025 - **Tagg, James** (Tb)
0026 - **Tagg, Nicholas** (Pn, Or)
0027 - **Taggart, Ethel** (Vo)
0028 - **Taggart, Frederick** Pn, Or, Ch)
0029 - **Taggart, John** (Db)
0030 - **Tagliabue, Carlo** (Vo)
0031 - **Tagliaferro, Geva** (Vo)
0032 - **Tagliaferro, Magda** (Pn)
0033 - **Tagliaferro, Roberta Bobbie "Jim Kuhn"** (Tp)
0034 - **Taglialavoro, Gaetano** (Ob, Cl)
0035 - **Tagliavini, Ferruccio** (Vo)
0036 - **Tahaney, Anne Helen** (Unspecified)
0037 - **Tai, Jessie** (Vo)
0038 - **Taiani, Hugo Edward** (Sax, Arr, Mu)
0039 - **Taissia, Peters** (Vo)
0040 - **Tait, George** (Vo, Tp)
0041 - **Taiz, Lillian** (Vo)
0042 - **Tajo, Italo** (Vo)
0043 - **Takacs, Catherine Rose** (Unspecified)
0044 - **Takakjian, Alice** (Vo)
0045 - **Takakjian, Felice** (Pn)
0046 - **Takenaka, Toshio** (Vo)
0047 - **Takvorian, Vahe "Tak"** (Tb)
0048 - **Talbert, Doug** (Pn)
0049 - **Talbert, Elmer "Coo-Coo"** (Tp)
0050 - **Talbert, Florence Cole** (Vo)
0051 - **Talbert, Theophilus** (Pn)
0052 - **Talbert, Thomas Robert** (Arr, Mu, Orch)
0053 - **Talbert, Wen** (Vo)
0054 - **Talbot, Ashley F.** (Vo)
0055 - **Talbot, Bill** (Mu)
0056 - **Talbot, Lee** (Vo)
0057 - **Talbot, Mildred** (Vo)
0058 - **Talbot, Ralph** (Orch)
0059 - **Talbot, Winifred** (Vo)
0060 - **Talbott, Peggy** (Vo)
0061 - **Talcott, Eleanor** (Vo)
0062 - **Talcott, Erma** (Vo)
0063 - **Talcott, Jean** (Vo)
0064 - **Talcott, John** (Vl)
0065 - **Talefsen, Carl H.** (Vi)
0066 - **Talent, James E.** (Vo)
0067 - **Talent, Leo R.** (Ly)
0068 - **Talent, Ziggy** (Sax, Orch, Vo)
0069 - **Talento, Rosalie** (Vo)
0070 - **Talgo, Grace Helen** (Vo)
0071 - **Talgo, Mildred** (Vo)
0072 - **Taliaferro, Isabele Spiller** (Sax, Tp, Pn, Gu, Man, Or)
0073 - **Taliaferro, Mercedes** (Vo)
0074 - **Talib, Abu "Freddy Robinson"** (Gu, Vo, Ha)
0075 - **Talker, Danny** (Vo)
0076 - **Talkin, Isabell** (Vo)
0077 - **Talley, Dana** (Vo)
0078 - **Talley, Leonard** (Sax)
0079 - **Talley, Marion** (Vo)
0080 - **Talley, Sonoma Caroline** (Pn)
0081 - **Talley, Tomasina** (Pn)
0082 - **Tallini, Ines** (Vo)
0083 - **Tallone, Giorgio** (Vo)
0084 - **Tally, Jo Ann** (Vo)
0085 - **Talma, Louise** (Pn, Or)
0086 - **Tam, Frankie** (Gu)
0087 - **Tamagno, Paul** (Vi)
0088 - **Tamanya, Heshla** (Vo)
0089 - **Tamarin, Ilya** (Vo)
0090 - **Tambone, Frank** (Sax)
0091 - **Tamborelle, Verna** (Vo)
0092 - **Tamburello, Tony** (Pn, Arr)
0093 - **Tamburo, Lucy R.** (Vo)
0094 - **Tamburro, Fred** (Vo, Gu)
0095 - **Tamlyn, George** (Vo)
0096 - **Tamms, Bob** (Orch, Sax)
0097 - **Tamosaitis, Joseph** (Vo)
0098 - **Tamucci, John** (Vo)
0099 - **Tancredi, Arthur Art** (Tp)
0100 - **Tancredi, Carmine** (Ho)
0101 - **Tancredi, Julio** (Tp)
0102 - **Tand, Robert** (Orch)
0103 - **Tandberg, Carl Frederick** (Db)

To update this page please contribute any pertinent information you may have. Thank you.

Once upon a time . . .

0104 - **Tangel, Bob** (Vo)
0105 - **Tangeman, Neill** (Vo)
0106 - **Taniguchi, Mari** (Vo)
0107 - **Taninbaum, Wolfe** (Cl, Sax)
0108 - **Tankersley, Robert** (Vo)
0119 - **Tanlyn, George S.** (Pn, Or)
0110 - **Tannen, Don Popikoff** (Vo)
0111 - **Tannenbaum, Claire** (Unspecified)
0112 - **Tannenbaum, Nellie** (Pn)
0113 - **Tanner, Al** (Vo, Gu, Ba, Ha)
0114 - **Tanner, Dorothy** (Vo, Pn)
0115 - **Tanner, Elmo** (Vo)
0116 - **Tanner, Ernest Lee** (Sax)
0117 - **Tanner, Jimmy** (Pn)
0118 - **Tanner, Johnny** (Vo)
0119 - **Tanner, Josephine** (Pn)
0120 - **Tanner, Paul** (Tb)
0121 - **Tansey, Maureen Frances** (Vo)
0122 - **Tanssig, Walter** (Vo)
0123 - **Tantleff, Adeline** (Vo)
0124 - **Tanza, Rudy** (Sax)
0125 - **Tao, Carlo** (Vo)
0126 - **Taormina, Peter** (Vo)
0127 - **Tapia, Bill** (Gu, Ba, Uk)
0128 - **Tapia-Caballero, Arnaldo** (Pn)
0129 - **Tappan, George W.** (Vo)
0130 - **Tappen, Arthur Davy** (Orch)
0131 - **Tappen, Maxine** (Song Stylist)
0132 - **Tappolet, Siegfried** (Vo)
0133 - **Tapson, Harold** (Dr)
0134 - **Tarack, Gerald** (Vi)
0135 - **Taraffo, Pasquale** (Gu)
0136 - **Taraldsen, Norma** (Vo)
0137 - **Tarantino, Jean Mary Louis** (Vo)
0138 - **Taranto, Sal** (Vo)
0139 - **Tarasoff, Margit** (Vo)
0140 - **Tarasova, Nina** (Vo)
0141 - **Tarasowsky, Michele** (Vo)
0142 - **Tarby, Peter** (Vo)
0143 - **Taret, Betty** (Har)
0144 - **Tarkoff, Seymour** (Unspecified)
0145 - **Tarlov, Selma** (Vo)
0146 - **Tarnofsky, Elliot** (Pn)
0147 - **Tarowsky, Neill** (Unspecified)
0148 - **Tarpoff, Arson** (Vo)
0149 - **Tarr, Dorothy Dummer** (Vo)
0150 - **Tarr, Florence** (Ly)
0151 - **Tarras, Dave** (Cl)
0152 - **Tarsney, Joan Theresa** (Unspecified)
0153 - **Tarter, Harvey** (Acc)
0154 - **Tarter, Marion** (Vo)
0155 - **Tarter, Stephen** (Gu, Vo)
0156 - **Tarter, Thomas** (Vo)
0157 - **Tarto, Joe** (Sax, Tu)
0158 - **Tarrant, Jesse Rip** (Tb)
0159 - **Tarrant, Ruth** (Vo)
0160 - **Tarrasch, William** (Pn)
0161 - **Tartaglia, Peter** (Unspecified)
0162 - **Tas, Helen Teschner** (Vi)
0163 - **Tash, Max** (Mu)
0164 - **Task, Gladys** (Acc)
0165 - **Task, Helen** (Vo)
0166 - **Tasker, Madeline** (Vo)
0167 - **Tasker, Norma** (Pn, Or)
0168 - **Tassinari, Pia** (Vo)
0169 - **Tastamark, Roy** (Pn, Vo)
0170 - **Taswell, Julia** (Pn)
0171 - **Tata, Romeo** (Vi)
0172 - **Tatarka, Florence** (Vo)
0173 - **Tate, Charles Henry Baby** (Gu, Vo)
0174 - **Tate, Cornelius Jr.** (Pn)
0175 - **Tate, Erskine** (Vi, Orch)
0176 - **Tate, George Holmes Buddy** (Sax)
0177 - **Tate, Grady** (Dr, Vo)
0178 - **Tate, Harry** (Tp)
0179 - **Tate, Katherine** (Pn, Vo)
0180 - **Tate, Laurie** (Vo)
0181 - **Tate, Norene** (Vo)
0182 - **Tate, Robert Zareh** (Vi)
0183 - **Tatem, Robert** (Tp)
0184 - **Tatigikis, Electra B.** (Vo)
0185 - **Tatim, Donald** (Gu, Ba)
0186 - **Tatistcheff, Alexis** (Vo)
0187 - **Tatje, Charlotte** (Vo)
0188 - **Tatnall, Bill** (Gu)
0189 - **Tatozzi, Vittorio Victor** (Vo)
0190 - **Tattenbaum, Lawrence** (Vo)
0191 - **Tatum, Arthur Art Jr.** (Pn)
0192 - **Tatum, Jewel** (Vo)
0193 - **Tatus, Victor** (Vo)
0194 - **Tatzin, Leo** (Vo)
0195 - **Taub, L. Leo** (Orch)
0196 - **Taub, Norman** (Vo)
0197 - **Tauber, Chain** (Vo)
0198 - **Tauber, Doris** (Pn,Vo, Mu, Arr)
0199 - **Tauber, Richard** (Vo)
0200 - **Taubin, Anita** (Vo)
0201 - **Taubin, Herbert** (Vo)
0202 - **Taubman, Leo** (Pn)
0203 - **Taubman, Paul** (Pn, Or, Mu)
0204 - **Taucher, Curt** (Vo)
0205 - **Tauriella, Frank E.** (Vo)
0206 - **Taurich, Peter** (Acc)
0207 - **Taus, Frances** (Vo)
0208 - **Taussig, Damaris** (Vo)
0209 - **Taussig, Walter** (Vo, Pn)

The next update will become available in June 2025

Once upon a time . . .

0210 - **Tavares, Horace Ward Martin "Silver Horace"** (Pn, Mu, Arr)
0211 - **Taverna, Josephine L.** (Vo)
0212 - **Tavis, Robert T.** (Vo)
0213 - **Tavolacci, Joseph Francis Joe** (Cl, Sax)
0214 - **Tavolilla, Rose** (Vo)
0215 - **Tavorian, Vahey Tak** (Tb)
0216 - **Tayer, Donald** (Vo)
0217 - **Taylor, Albert** (Ce)
0218 - **Taylor, Alfred** (Dr)
0219 - **Taylor, Ann** (Vo)
0220 - **Taylor, Anthon** (Vo)
0221 - **Taylor, Arthur "Montana"** (Pn, Orch)
0222 - **Taylor, Arthur S. Art Jr.** (Dr)
0223 - **Taylor, Athene** (Vo)
0224 - **Taylor, Barbara** (Vo, Pn)
0225 - **Taylor, Beatrice** (Pn, Mu, Arr)
0226 - **Taylor, Bernard** (Vi, Vo)
0227 - **Taylor, Bernice** (Pn)
0228 - **Taylor, Billy "Pickles" Sr.** (Db)
0229 - **Taylor, Billy** (Pn, Mu)
0230 - **Taylor, Billy** (Pn, Ce)
0231 - **Taylor, Billy** (Dr, Gu)
0232 - **Taylor, Bud** (Pn. Or)
0233 - **Taylor, Buzz** (Vo)
0234 - **Taylor, Carola** (Vo)
0235 - **Taylor, Catherine M.** (Vo)
0236 - **Taylor, Cecil Percival** (Pn)
0237 - **Taylor, Danny "Run Joe"** (Sax)
0238 - **Taylor, David** (Pn)
0239 - **Taylor, David** (Vo)
0240 - **Taylor, Dawn** (Vo)
0241 - **Taylor, Deems** (Pn, Mu, Ly, Orch)
0242 - **Taylor, Dolores** (Vo)
0243 - **Taylor, Dorothy** (Pn)
0244 - **Taylor, Dorothy** (Vi)
0245 - **Taylor, Dorothy** (Vo)
0246 - **Taylor, Douglas** (Unspecified)
0247 - **Taylor, Edna** (Vo, Vi)
0248 - **Taylor, Edna Yak** (Vo)
0249 - **Taylor, Edith** (Vo)
0250 - **Taylor, Edward** (Vo)
0251 - **Taylor, Edward Austin** (Vo)
0252 - **Taylor, Edwin, J.** (Vo)
0253 - **Taylor, Elizabeth Anne** (Vo)
0254 - **Taylor, Erwin** (Dr)
0255 - **Taylor, Estelle** (Vo)
0256 - **Taylor, Eula Mae** (Vo)
0257 - **Taylor, Eva "Gibbons Irene"** (Vo)
0258 - **Taylor, Evelyn** (Gu)
0259 - **Taylor, Florence N.** (Vo)
0260 - **Taylor, Frances W.** (Vo)
0261 - **Taylor, Frank M.** (Vo)
0262 - **Taylor, George** (Orch)
0263 - **Taylor, Georgia W.** (Vo)
0264 - **Taylor, Gert** (Orch)
0265 - **Taylor, Grace** (Vo)
0266 - **Taylor, Grace Odel** (Vo)
0267 - **Taylor, Granville Granny** (Vo, Unspecified)
0268 - **Taylor, Harry S.** (Co)
0269 - **Taylor, "Happy Jack"** (Db)
0270 - **Taylor, Haywood** (Vo)
0271 - **Taylor, Helen** (Vo)
0272 - **Taylor, Hilda A.** (Vo)
0273 - **Taylor, Ione** (Pn)
0274 - **Taylor, Ira** (Unspecified)
0275 - **Taylor, Irene** (Vo)
0276 - **Taylor, Irving** (Sax)
0277 - **Taylor, Irving** (Ly)
0278 - **Taylor, Isabelle** (Vo)
0279 - **Taylor, Jack** (Vo, Pn, Acc)
0280 - **Taylor, Jane** (Vo)
0281 - **Taylor, Jane** (Vo)
0282 - **Taylor, Janice** (Vo)
0283 - **Taylor, Jasper** (Mu, Dr, Perc, Xylophone, Vo)
0284 - **Taylor, Jeanette** (Vo)
0285 - **Taylor, Jeanne** (Vo)
0286 - **Taylor, Jimmy** (Tp, Vo)
0287 - **Taylor, Joan** (Vo)
0288 - **Taylor, John** (Vo)
0289 - **Taylor, Joseph Paul "Joe Bepop Carroll"** (Vo)
0290 - **Taylor, June** (Vo)
0291 - **Taylor, Larry** (Pn, Or, Vo)
0292 - **Taylor, Lena Corinne "Lee Morse"** (Vo, Gu, Uk)
0293 - **Taylor, Leon** (Sax)
0294 - **Taylor, Leroy Samuel "The Man"**(Sax)
0295 - **Taylor, Leslie** (Mu, Vi)
0296 - **Taylor, Lester** (Pn)
0297 - **Taylor, Lewis** (Tp)
0298 - **Taylor, Lillit** (Vo)
0299 - **Taylor, Lorraine** (Pn)
0300 - **Taylor, Louis** (Tb, Sax)
0301 - **Taylor, Louis F.** (Orch)
0302 - **Taylor, Louise** (Vo)
0303 - **Taylor, Luella** (Vo)
0304 - **Taylor, Mildred** (Vo)
0305 - **Taylor, Milford** (Pn)
0306 - **Taylor, Millard** (Vi)
0307 - **Taylor, Montana** (Pn, Vo)
0308 - **Taylor, Muriel** (Vo)
0309 - **Taylor, Muriel Maud** (Pn)
0310 - **Taylor, Myra** (Vo)

Once upon a time . . .

0311 - **Taylor, Myron** (Vo)
0312 - **Taylor, Newton** (Vo)
0313 - **Taylor, Nila** (Vo)
0314 - **Taylor, Noel** (Vo)
0315 - **Taylor, Oliver** (Cl)
0316 - **Taylor, Patricia** (Vo)
0317 - **Taylor, Priscilla** (Vo)
0318 - **Taylor, Raymond** (Vo, Sax)
0319 - **Taylor, Raymond** (Pn)
0320 - **Taylor, Robert Bob** (Sax, Vo)
0321 - **Taylor, Robert Williams** (Vo)
0322 - **Taylor, Ruth** (Vo)
0323 - **Taylor, Sammy** (Dr)
0324 - **Taylor, Sarah** (Vo)
0325 - **Taylor, Stephen** (Vo)
0326 - **Taylor, Stewart** (Pn)
0327 - **Tayloy, Stuart** (Pn)
0328 - **Taylor, Tommy** (Vo, Dr)
0329 - **Taylor, Webster "Big Road"** (Vo, Gu, Man)
0330 - **Taylor, William** (Vo)
0331 - **Taylor, William Towson** (Vo)
0332 - **Taylor, Wilson** (Vo)
0333 - **Taylor, Winifred** (Pn)
0334 - **Taylor, Yack** (Mu)
0335 - **Taylor, Yack** (Vo)
0336 - **Taylor, Yvonne** (Pn)
0337 - **Tayluer, Patrick** (Vo)
0338 - **Tayne, Wolfe** (Sax)
0339 - **Tax, Melvin** (Cl, Sax)
0340 - **Tcherkassky, Alexis** (Vo)
0341 - **Teagarden, Charles Eugene "Charlie" "Little T"** (Tp, Vo)
0342 - **Teagarden, Clois Lee "Chubby"** (Dr)
0343 - **Teagarden, Helen** (Pn)
0344 - **Teagarden, Norma** (Vo, Pn)
0345 - **Teagarden, Weldon L. Jack** or **"Big T"** (Tb, Vo, Pn, Orch)
0346 - **Teagle, Harold** (Pn)
0347 - **Teague, Eugene** (Vo, Gu)
0348 - **Teague, Lucius** (Vo)
0349 - **Teague, Thurman** (Db)
0350 - **Teague, William** (Mu)
0351 - **Teahan, Mary Lou** (Vo)
0352 - **Tearle, Margaret** (Vo)
0353 - **Tebbs, Leroy** (Vo, Ch)
0354 - **Techner, Joe** (Tp)
0355 - **Tedeschi, Albina Rosalie "Libby"** (Vo, Unspecified)
0356 - **Tedesco, Alfio** (Vo)
0357 - **Tedesco, Alfredo** (Vo)
0358 - **Tedesco, Jeannette** (Vo)
0359 - **Tedone, Adele** (Vo)
0360 - **Teeco, George** (Vo)
0361 - **Teed, Dorothy** (Vo)
0362 - **Teehan, Francis** (Vo)
0363 - **Teela, Dick** (Vo)
0364 - **Teeman, Eleonor** (Vo)
0365 - **Tefft, Richard** (Vi)
0366 - **Tefft, Robert** (Vo)
0367 - **Tegner, Michael** (Ly)
0368 - **Tegra, Stella** (Vo)
0369 - **Tegtmeier, William** (Vo)
0370 - **Teherepnin, Alexander** (Mu)
0371 - **Tei, Adrian** (Sax)
0372 - **Teicher, Louis** (Pn)
0373 - **Teichman, Wendy** (Vo)
0374 - **Teicholz, Martin** (Ce)
0375 - **Teige, Irma** (Unspecified)
0376 - **Teitelbaum, Clara** (Pn)
0377 - **Teitelbaum, Estelle** (Vo)
0378 - **Tekula, Joseph** (Ce)
0379 - **Telasko, Ralph** (Vo)
0380 - **Telesca, Theresa** (Vo)
0381 - **Telesio, Alessandro** (Vo)
0382 - **Telfair, Owen D.** (Pn)
0383 - **Telford, Shirley** (Vo)
0384 - **Telford, William** (Vo)
0385 - **Tell, Gladys** (Vo)
0386 - **Tellefson, Eleanor** (Vo)
0387 - **Tellier, Audrey** (Ly)
0388 - **Tellis, Richard I.** (Vo)
0389 - **Telmanyi, Emil** (Vi)
0390 - **Teltschik, Alfred** (Pn)
0391 - **Teltschik, Herbert** (Pn)
0392 - **Telva, Marion** (Vo)
0393 - **Telvi, Pauline** (Vo)
0394 - **Temerson, Leon** (Vi)
0395 - **Temianka, Henry** (Vi)
0396 - **Temme, Alfred M.** (Vo)
0397 - **Temme, Leonard A.** (Ch)
0398 - **Temoff, Sergei** (Vo)
0399 - **Temple, George** (Tp)
0400 - **Temple, Jean** (Vo)
0401 - **Temple, Johnny** (Gu,Vo)
0402 - **Temple, Louise** (Vo)
0403 - **Templeman, Louis** (Vo)
0404 - **Templeton, Alec** (Pn, Mu)
0405 - **Templeton, Fay** (Vo)
0406 - **Templeton, George** (Vo)
0407 - **Templeton, Miriam** (Vo)
0408 - **Ten Eyck, Mary** (Vo)
0409 - **Tench, Russell** (Orch, Arr)
0410 - **Tencza, Tommy** (Vo)
0411 - **Tenen, Laylie** (Vo)
0412 - **Tenge, Wade** (Pn)

Once upon a time . . .

0413 - **Tenille, Frank** (Vo)
0414 - **Tennant, Margaret** (Vi)
0415 - **Tennesen, Thomas Sloane** (Vo)
0416 - **Tenney, Ashton** (Vo)
0417 - **Tenney, Gena** (Mu, Ch)
0418 - **Tenney, Glenn** (Sax)
0419 - **Tenney, Jack** (Mu)
0420 - **Tenni, Irma E.** (Vo)
0421 - **Tennyson, Alfred** (Ly)
0422 - **Tennyson, Jean** (Vo)
0423 - **Tennyson, Harold Hal** (Sax, Cl)
0424 - **Tentoni, Rosa** (Vo)
0425 - **Tenyche, Joan** (Ho)
0426 - **Tenzer, Phoebe** (Vo)
0427 - **Teofilo, Mark** (Dr)
0428 - **Teommey, Dorothy** (Tp)
0429 - **Teonning, Paul** (Db)
0430 - **Tepley, Anne** (Vo)
0431 - **Teplitz, Carl** (Vo)
0432 - **Teplitzky, Norman** (Unspecified)
0433 - **Tepper, Morris** (Vo)
0434 - **Tepper, Saul** (Mu, Ly)
0435 - **Tepper, Sid** (Mu, Ly)
0436 - **Teraspulsky, Leopold** (Ce)
0437 - **Teraspulsky, Sara** (Pn)
0438 - **Terilli, Emilio** (Vi)
0439 - **Terini, Sal** (Vi)
0440 - **Terkeld, Jerry** (Cl, Sax)
0441 - **Terker, Arthur** (Ly)
0442 - **Termini, Patricia** (Pn)
0443 - **Terner, George** (Unspecified)
0444 - **Terr, Geraldine** (Pn)
0445 - **Terr, Max** (Pn)
0446 - **Terran, Anthony** (Tp)
0447 - **Terrell, Al** (Gu)
0448 - **Terrell, Elmer Pha** (Vo)
0449 - **Terrell, Willie Lee** (Gu)
0450 - **Terrell, Saunders "Sonny Terry"** (Ha, Vo)
0451 - **Terrell, Ty** (Vo)
0452 - **Terri, Vincent** (Gu)
0453 - **Terrill, Harry** (Sax)
0454 - **Terris, Bill** (Vo)
0455 - **Terris, Norma** (Vo)
0456 - **Terry, Anna Mae** (Pn)
0457 - **Terry, Arthur** (Tp)
0458 - **Terry, Clark Mumbles Jr.** (Tp, Ho, Vo)
0459 - **Terry, Dave** (Orch)
0460 - **Terry, Emil** (Tp)
0461 - **Terry, Francis** (Pn, Co, Song Stylist)
0462 - **Terry, George N.** (Mu)
0463 - **Terry, Harry** (Vo)
0464 - **Terry, Howard** (Sax)
0465 - **Terry Joseph** (Co)
0466 - **Terry, J. Frank** (Orch)
0467 - **Terry, Lena Anne** (Vo)
0468 - **Terry, Leon** (Vo, Or, Arr, Orch)
0469 - **Terry, Lucy** (Pn)
0470 - **Terry, Patricia** (Vo)
0471 - **Terry, Pete** (Sax)
0472 - **Terry, Peter S.** (Perc)
0473 - **Terry, Robert Huntington** (Pn, Or, Mu)
0474 - **Terry, Ruth** (Vo)
0475 - **Terry, Sanders** (Ha)
0476 - **Terry, Thelma** (Orch)
0477 - **Terry, Vivian** (Unspecified)
0478 - **Terry, Warren Lee** (Vo)
0479 - **Terry, William** (Vo)
0480 - **Tersago, Charles** (Pn, Acc)
0481 - **Tertis, Lionel** (Arr, Mu)
0482 - **Teschemacher, Frank** (Cl)
0483 - **Teschnertas, Helen** (Vi)
0484 - **Tesoro, Dorothy** (Vo)
0485 - **Tessa, Jack** (Vo)
0486 - **Test, Nellie** (Mu)
0487 - **Testa, Sally** (Vo)
0488 - **Testagrossa, Albert J.** (Vo)
0489 - **Testamala, Pompilio** (Vo)
0490 - **Testman, Johann** (Pn, Or)
0491 - **Tetley, Kardo Richard** (Pn)
0492 - **Tetley, Walter** (Vo)
0493 - **Tevnan, Martin** (Vo)
0494 - **Tevrizian, Robert** (Vo)
0495 - **Tew, Muriel Chamberlain** (Vo)
0496 - **Tewel, Gail** (Vo)
0497 - **Tewksbury, Carl H.** (Pn, Or)
0498 - **Tewkesbury, Clayton** (Tp)
0499 - **Texoon, Alice** (Vi)
0500 - **Texte, Juliette Durand** (Pn)
0501 - **Teyte, Maggie** (Vo)
0502 - **Thaden, Marjorie** (Vo)
0503 - **Thaler, Mannie** (Sax)
0504 - **Thall, Bill** (Cl, Fl)
0505 - **Thall, Sid** (Db)
0506 - **Thames, "Jo-Jo"** (Vi)
0507 - **Tharaldsen, Aagot** (Pn)
0508 - **Tharp, Harold** (Vo)
0509 - **Thatch, William** (Vo)
0510 - **Thatcher, Howard Rutledge** (Mu, Pn, Or)
0511 - **Thatcher, John** (Vo)
0512 - **Thaulow, Christian L.** (Vi, Mu, Arr, Orch)
0513 - **Thaviu, Samuel** (Vi)
0514 - **Thayer, Albert** (Vo)
0515 - **Thayer, Mary Dixon** (Ly)
0516 - **Thayer, Paul J.** (Ch, Mu)
0517 - **Thayer, Ruby** (Pn)
0518 - **Thayer, William Armour** (Orch)

Once upon a time . . .

0519 - **Theall, Dean** (Vo)
0520 - **Theard, Sam** (Vo, Mu)
0521 - **Theberge, Alfred** (Vo)
0522 - **Theberge, Joseph** (Vo)
0523 - **Thebom, Blanche** (Vo)
0524 - **Thedinga, Dorothy** (Vo)
0525 - **Theil, Georgette** (Vo)
0526 - **Theis, Arthur** (Pn, Or)
0527 - **Theis, Harry** (Vo)
0528 - **Theisen, Alice E.** (Vo)
0529 - **Theiss, Charles** (Vo)
0530 - **Thenen, Fannie** (Vo)
0531 - **Theodore, Evangelos** (Unspecified)
0532 - **Theodosopoulos, Thomas** (Vo)
0533 - **Theris, Helen** (Vo)
0534 - **Theremin, Leon** (Theremin)
0535 - **Therkeld, Jerry** (Cl, Sax)
0536 - **Thermon, Ruth** (Vo)
0537 - **Therrien, Jeanne** (Pn)
0538 - **Thfompson, Parker A.** (Ch)
0539 - **Thibaud, Jacques** (Vi)
0540 - **Thibault, Conrad** (Song stylist)
0541 - **Thiboux, Edward** (Vo)
0542 - **Thiel, Arbold** (Vo)
0543 - **Thiel, Earl** (Vo)
0544 - **Thiele, Bob** (Cl, Orch, Ly)
0545 - **Thiele, John W.** (Unspecified)
0546 - **Thieleker, Alfred** (Pn)
0547 - **Thielemans, Marcel** (Tb)
0548 - **Thielen, Carl** (Vo)
0549 - **Thiell, Harold** (Sax)
0550 - **Thiell, John** (Sax)
0551 - **Thiemer, Caroline** (Vo)
0552 - **Thiemsen, H.** (Vl)
0553 - **Thieren, Jeanne** (Pn)
0554 - **Thierren, Henry** (Vo)
0555 - **Thierwechter, Louis** (Ch)
0556 - **Thiery, Rose** (Vo)
0557 - **Thigpen, Benjamin F. Ben** (Dr)
0558 - **Thigpen, Edmund Leonard Ed** (Dr)
0559 - **Thigpen, Helen** (Vo)
0560 - **Thill, George** (Vo)
0561 - **Thilman, Carmen** (Pn)
0562 - **Thiman, Heric H.** (Mu)
0563 - **Thimas, Frank** (Pn)
0564 - **Thirkeld, Jeremy Jerry** (Sax)
0565 - **Thirkield, Robert** (Vo)
0566 - **Thirza, John** (Ly)
0567 - **Thoborg, Kerstin** (Vo)
0568 - **Thode, Elizabeth** (Pn, Or)
0569 - **Thole, Betty** (Vo)
0570 - **Thoma, Elsa** (Vo)
0571 - **Thoma, Robert** (Vo)
0572 - **Thomann, Gladys** (Vo)
0573 - **Thomas, Alberta** (Pn)
0574 - **Thomas, Arnold** (Pn, Mu)
0575 - **Thomas, A. Ernest** (Vo)
0576 - **Thomas, Beatrice** (Cl)
0577 - **Thomas, Beulah B. "Wallace Seppie"** (Pn, Ly, Vo)
0578 - **Thomas, Blanche K.** (Pn, Vo, Ch, Arr)
0579 - **Thomas, Bob** (Vo)
0580 - **Thomas, Buell** (Vo)
0581 - **Thomas, Carolyn** (Vi)
0582 - **Thomas, Cecelia** (Vi)
0583 - **Thomas, Celestine** (Vo)
0584 - **Thomas, Charles** (Sax)
0585 - **Thomas, Charles W.** (Tb)
0586 - **Thomas, Chauncey** (Vi)
0587 - **Thomas, Christopher** (Pn, Or, Mu)
0588 - **Thomas, Claire** (Pn)
0589 - **Thomas, Cora** (Vo)
0590 - **Thomas, Danny** (Vo)
0591 - **Thomas, David** (Vo)
0592 - **Thomas, Del** (Tu)
0593 - **Thomas, Diana** (Har)
0594 - **Thomas, Dick** (Vo)
0595 - **Thomas, Dircy** (Vo)
0596 - **Thomas, Dorothy** (Vo)
0597 - **Thomas, Dorothy** (Vo)
0598 - **Thomas, Dorothy P.** (Vo)
0599 - **Thomas, Doyle** (Vo)
0600 - **Thomas, Eddie** (Vo)
0601 - **Thomas, Edith Lovell** (Pn, Or)
0602 - **Thomas, Edna Frances** (Vo)
0603 - **Thomas, Elizabeth Smith** (Tp)
0604 - **Thomas, Elmer** (Pn)
0605 - **Thomas, Emma Durden** (Vo)
0606 - **Thomas, Ernest** (Vo)
0607 - **Thomas, Eva "Freckles"** (Vo)
0608 - **Thomas, Evan** (Vo)
0609 - **Thomas, Fay** (Vo)
0610 - **Thomas, Flora** (Pn, Arr)
0611 - **Thomas, Florence A.** (Vo)
0612 - **Thomas, Francis** (Vo)
0613 - **Thomas, Frederick Fred** (Vo)
0614 - **Thomas, George** (Pn)
0615 - **Thomas, George W. Jr.** (Cl, Sax, Vo, Orch, Mu)
0616 - **Thomas, Glenville D.** (Vo)
0617 - **Thomas, Gordon** (Tb)
0618 - **Thomas, Gwendolyn** (Pn)
0619 - **Thomas, Harriet** (Vo)
0620 - **Thomas, Harry** (Tb)
0621 - **Thomas, Helen** (Vo, Pn, Mu, Ly)
0622 - **Thomas, Henry** (Vo)
0623 - **Thomas, Herb** (Gu)
0624 - **Thomas, Hersal** (Pn, Mu)

Once upon a time . . .

0625 - **Thomas, Hociel** (Vo, Pn)
0626 - **Thomas, James** (Pn, Or)
0627 - **Thomas, Jane** (Vo)
0628 - **Thomas, Jane** (Har)
0629 - **Thomas, Janet** (Vo)
0630 - **Thomas, Jeanne** (Vo)
0631 - **Thomas, Jeremiah** (Vo)
0632 - **Thomas, Jessie** (Vo)
0633 - **Thomas, Joe** (Vo)
0634 - **Thomas, Joe "Brother Cornbread"** (Cl, Vo, Sax, Arr)
0635 - **Thomas, John** (Vi)
0636 - **Thomas, John** (Vo)
0637 - **Thomas, John Charles** (Vo)
0638 - **Thomas, Joseph Jr.** (Pn)
0639 - **Thomas, Joseph Lewis Joe** (Tp, Orch)
0640 - **Thomas, Joyce** (Unspecified)
0641 - **Thomas, Juan Maria** (Ch)
0642 - **Thomas, J. E.** (Vo)
0643 - **Thomas, Lafayette Jerl** (Orch, Vo)
0644 - **Thomas, Lenneth** (Pn)
0645 - **Thomas, Leonard** (Vo)
0646 - **Thomas, Lillette** (Vo, Pn)
0647 - **Thomas, Lowell** (Pn)
0648 - **Thomas, Mildred** (Pn)
0649 - **Thomas, Millard** (Pn)
0650 - **Thomas, Millicent** (Pn, Or)
0651 - **Thomas, Milton** (Vl)
0652 - **Thomas, Mostyn** (Vo)
0653 - **Thomas, Nicola** (Vi)
0654 - **Thomas, Paul** (Vo)
0655 - **Thomas, Pat** (Vo)
0656 - **Thomas, Peggy** (Vo)
0657 - **Thomas, Ramblim** (Gu, Vo)
0658 - **Thomas, Raymond C.** (Mu)
0659 - **Thomas, Red** (Vo)
0660 - **Thomas, Ricky** (Pn)
0661 - **Thomas, Robert** (Vo)
0662 - **Thomas, Rudolph** (Orch, Pn, Arr)
0663 - **Thomas, Sherl** (Vo)
0664 - **Thomas, Sherley Lee** (Tp)
0665 - **Thomas, Teddy** (Vo)
0666 - **Thomas, Thomas L.** (Vo)
0667 - **Thomas, Viola Billie** (Vo)
0668 - **Thomas, Virginia Carrington** (Vo)
0669 - **Thomas, Walter "Foots"** (Sax, Orch, Arr)
0670 - **Thomas, Wesley** (Pn)
0671 - **Thomas, Whitey** (Tp)
0672 - **Thomas, William Billy** (Vi)
0673 - **Thomasian, Albert Leo** (Unspecified)
0674 - **Thomason, John** (Vi)
0675 - **Thomason, Lillian** (Vo)
0676 - **Thomason, Louise** (Vo)
0677 - **Thomkins, Chester** (Pn)
0678 - **Thompkins, Eddie** (Tp, Vo)
0679 - **Thompkins, Eugene** (Vo)
0680 - **Thompkins, Herb** (Sax)
0681 - **Thompkins, Jay** (Unspecified)
0682 - **Thompsen, Mary** (Vo)
0683 - **Thompson, Albert** (Vo)
0684 - **Thompson, Alexander** (Vo)
0685 - **Thompson, Allan Al** (Tb)
0686 - **Thompson, Anne M.** (Vo, Pn)
0687 - **Thompson, Arthur** (Vo)
0688 - **Thompson, A. P.** (Vo, Gu)
0689 - **Thompson, A. Russell** (Orch)
0690 - **Thompson, Barbara** (Vo)
0691 - **Thompson, Beachy** (Vo)
0692 - **Thompson, Bill** (Pn, Vo, Vib)
0693 - **Thompson, Bob** (Dr)
0694 - **Thompson, Buster** (Vo)
0695 - **Thompson, Carl** (Vo)
0696 - **Thompson, Carroll** (Gu)
0697 - **Thompson, Charles** (Pn, Arr)
0698 - **Thompson, Charles Hubbard** (Pn, Mu)
0699 - **Thompson, Chuck** (Dr)
0700 - **Thompson, Claramond** (Vo)
0701 - **Thompson, Creighton** (Vo)
0702 - **Thompson, Dez** (Dr)
0703 - **Thompson, Dick Duke** (Gu)
0704 - **Thompson, Donald** (Orch)
0705 - **Thompson, Dora** (Vo)
0706 - **Thompson, Dorothy Jeanne "Ashby"** (Har, Mu)
0707 - **Thompson, Edna** (Vo)
0708 - **Thompson, Eli Lucky** (Sax)
0709 - **Thompson, Ellis** (Vi)
0710 - **Thompson, Elmer** (Vo)
0711 - **Thompson, Elsie** (Pn, Or)
0712 - **Thompson, Ernest** (Sax)
0713 - **Thompson, Estelle** (Vo)
0714 - **Thompson, Evelyn** (Vo, Pn)
0715 - **Thompson, Floyd** (Vo)
0716 - **Thompson, Frederick Douglas** (Pn)
0717 - **Thompson, Ganzetter** (Gu, Vo)
0718 - **Thompson, Geneva** (Vo, Vi, Har)
0719 - **Thompson, Geoffrey** (Vo)
0720 - **Thompson, Gloria** (Pn)
0721 - **Thompson, Grant** (Orch)
0722 - **Thompson, Gus** (Vo)
0723 - **Thompson, Helen** (Vo)
0724 - **Thompson, Henry** (Tp)
0725 - **Thompson, Hugh** (Vo)
0726 - **Thompson, Isabelle** (Vo)
0727 - **Thompson, Jack** (Sax)
0728 - **Thompson, James** (Vo)

Once upon a time . . .

0729 - **Thompson, Jean** (Vo)
0730 - **Thompson, John W.** (Vo)
0731 - **Thompson, Johnny** (Vo)
0732 - **Thompson, Johnny** (Pn, Orch, Arr)
0733 - **Thompson, J. James** (Unspecified)
0734 - **Thompson, J. Leo** (Pn, Or)
0735 - **Thompson, Katherine** (Pn, Or)
0736 - **Thompson, Kathryn** (Har)
0737 - **Thompson, Kay** (Pn, Arr, Song stylist)
0738 - **Thompson, Ken** (Pn)
0739 - **Thompson, Lang** (Vo, Orch)
0740 - **Thompson, Leslie** (Tp)
0741 - **Thompson, Lillian** (Vo)
0742 - **Thompson, Loretta** (Har)
0743 - **Thompson, Louis** (Db, Vo)
0744 - **Thompson, Lucien** (Har)
0745 - **Thompson, Lucky** (Sax, Orch)
0746 - **Thompson, Mabel** (Vo)
0747 - **Thompson, Marie Dewey Rosa Lee** (Vo, Unspecified)
0748 - **Thompson, Martha** (Pn)
0749 - **Thompson, Mary Demoville** (Vo)
0750 - **Thompson, Millicent** (Vo)
0751 - **Thompson, Nate** (Gu, Ba)
0752 - **Thompson, Nelson** (Pn)
0753 - **Thompson, Odell** (Gu, Ba)
0754 - **Thompson, Parker A.** (Ch)
0755 - **Thompson, Paula Polly** (Vo)
0756 - **Thompson, Peggy** (Tp)
0757 - **Thompson, Quentin** (Co, Tp)
0758 - **Thompson, Randall** (Mu, Ch)
0759 - **Thompson, Regina Margaret** (Vo)
0760 - **Thompson, Robert** (Tp)
0761 - **Thompson, Russell** (Vo)
0762 - **Thompson, Shirley** (Sax)
0763 - **Thompson, Shorthy** (Vo)
0764 - **Thompson, Sonny** (Pn, Orch)
0765 - **Thompson, Thomas** (Tp)
0766 - **Thompson, Thornton** (Ob)
0767 - **Thompson, Tommy** (Sax)
0768 - **Thompson, Varney** (Vo)
0769 - **Thompson, Vicky** (Unspecified)
0770 - **Thompson, Virgil** (Mu)
0771 - **Thompson, Wallace** (Vo)
0772 - **Thompson, Walter** (Vo)
0773 - **Thompson, Wayne** (Vo)
0774 - **Thompson, William A. IV** (Tp)
0775 - **Thompson, Winifred** (Pn)
0776 - **Thompson, Winton** (Unspecified)
0777 - **Thompson, W. Gardinier** (Vo)
0778 - **Thompson, Yvonne** (Vo)
0779 - **Thomsen, George C.** (Vo)
0780 - **Thomsen, Lois** (Vo)
0781 - **Thomson, Al** (Sax)
0782 - **Thomson, Earl** (Tp, Arr)
0783 - **Thomson, Roswell** (Vi)
0784 - **Thomson, Virgil** (Mu, Orch)
0785 - **Thonet, Joan** (Mu, Vo)
0786 - **Thor, Fritz** (Pn)
0787 - **Thorberg, Kerstin** (Vo)
0788 - **Thoretz, Arthur** (Vi)
0789 - **Thorin, Gordon** (Unspecified)
0790 - **Thorley, Mary** (Vo)
0791 - **Thormodsen, Laura** (Vo)
0792 - **Thorn, Margaret** (Vo)
0793 - **Thornberg, Julia** (Vo)
0794 - **Thorne, Alice** (Pn)
0795 - **Thorne, Armintha** (Vo)
0796 - **Thorne, Barbara** (Vo)
0797 - **Thorne, Carroll** (Cl, Sax)
0798 - **Thorne, Dorothy** (Vo)
0799 - **Thorne, Emma** (Vo)
0800 - **Thorne, Gladys V.** (Vo, Ch)
0801 - **Thorne, Harry** (Fl)
0802 - **Thornhill, Claude** (Pn, Orch, Arr, Mu)
0803 - **Thornhill, Oscar** (Pn)
0804 - **Thornley, Theresa** (Vo)
0805 - **Thornton, Argonne "Sadik Hakin"** (Pn, Mu)
0806 - **Thornton, Blanche** (Vo)
0807 - **Thornton, Clarence** (Tp)
0808 - **Thornton, Edward N. Jr.** (Pn)
0809 - **Thornton, Evans** (Vo)
0810 - **Thornton, Hal** (Vo, Pn)
0811 - **Thornton, James** (Mu, Ly)
0812 - **Thornton, Norman** (Sax)
0813 - **Thornton, Renee** (Unspecified)
0814 - **Thornton, T. J.** (Ch)
0815 - **Thornton, Willie Mae "Big Mama"** (Vo, Ly, Mu)
0816 - **Thorogood, Theresa** (Vo)
0817 - **Thorpe, Madeline** (Vo)
0818 - **Thorpe, Oble** (Gu)
0819 - **Thorpe, Richard** (Vo)
0820 - **Thorpe, Ulysses "Bubble"** (Sax)
0821 - **Thorpson, Chester** (Vo)
0822 - **Thorstensen, Mildred F.** (Vo)
0823 - **Thorvaldsen, Elsie** (Vo)
0824 - **Thow, George** (Tp)
0825 - **Thownsend, Bill** (Vi)
0826 - **Thrane, Ann** (Vo)
0827 - **Thrane, Robert** (Ce)
0828 - **Thrasher, Andrew** (Vo)
0829 - **Thrasher, Gerhart** (Vo)
0830 - **Threadgill, Alma** (Pn, Vo)
0831 - **Threadgill, Elizabeth** (Pn)

Once upon a time . . .

0832 - **Threadgill, Leon** (Vo)
0833 - **Threadwell, George Mc Kinley** (Tp, Arr, Orch)
0834 - **Thring, Godfrey** (Ly)
0835 - **Thrope, Doris** (Cl)
0836 - **Thuman, Ellis** (Vi)
0837 - **Thun, Irene** (Vo)
0838 - **Thunen, Tom** (Tp)
0839 - **Thuring, Nils** (Vo)
0840 - **Thurman, Cooper O.** (Vib, Vo)
0841 - **Thurman, Mary** (Vo)
0842 - **Thurmand, William Sonny** (Dr)
0843 - **Thurn, Otto** (Orch)
0844 - **Thurston, Louise** (Vi)
0845 - **Thurston, Sidney** (Vo)
0846 - **Thymes, Oneater** (Vo)
0847 - **Tianen, Jean** (Vo)
0848 - **Tibball, Lillian** (Vo)
0849 - **Tibbett, Lawrence** (Vo)
0850 - **Tibbett, Mary** (Vo)
0851 - **Tibbetts, Walter** (Vo)
0852 - **Tibbies, George** (Pn, Mu, Arr)
0853 - **Tibboth, George** (Pn)
0854 - **Tibbs, Leroy** (Pn)
0855 - **Tibbs, Maurice** (Pn)
0856 - **Tibenio, Joseph** (Vi)
0857 - **Tiberi, Frank** (Sax)
0858 - **Tice, Albert** (Vo)
0859 - **Tice, Florence** (Vo)
0860 - **Tice, Larry** (Cl, Sax)
0861 - **Tichler, Elaine** (Pn)
0862 - **Tichler, Martha** (Pn)
0863 - **Tichman, Herbert** (Cl)
0864 - **Tiedemann, Alice** (Vo)
0865 - **Tiedmann, Donald C.** (Vo)
0866 - **Tiedmann, Marie** (Pn)
0867 - **Tieman, Janet** (Unspecified)
0868 - **Tieri, Arthur J.** (Unspecified)
0869 - **Tiernan, Dorothy** (Vo)
0870 - **Tiernan, Jane** (Vo)
0871 - **Tierney, Anne** (Vo)
0872 - **Tierney, Harry Austin** (Ly, Mu, Pn)
0873 - **Tierney, Jean** (Bassoon)
0874 - **Tierney, John** (Unspecified)
0875 - **Tierney, Mildred Ann** (Vo)
0876 - **Tierney, Paula Anne** (Vo)
0877 - **Tietjen, Andrew** (Pn, Or, Ch)
0878 - **Tietjen, Carrina** (Cl)
0879 - **Tietjen, Elsie** (Vo)
0880 - **Tietjen, George Richard** (Unspecified)
0881 - **Tietjen, Gerald** (Co)
0882 - **Tietjen, Henry** (Vo)
0883 - **Tietjen, Marjorie** (Vo)
0884 - **Tietjen, Stewart** (Vo)
0885 - **Tietjens, Paul** (Mu, Pn)
0886 - **Tiger, Yedda** (Pn)
0887 - **Tigert, Justine** (Vo)
0888 - **Tighe, Jane** (Vo)
0889 - **Til, Sonny** (Vo)
0890 - **Tilberg, Frederick** (Vo)
0891 - **Tilberg, Robert** (Vo)
0892 - **Tilché, Jean Jacques** (Gu)
0893 - **Tilden, Neal** (Vo)
0894 - **Tilford, Hooks** (Tb)
0895 - **Tilgmann, Arnold** (Vo)
0896 - **Tilken, Ralph** (Gu)
0897 - **Tilken, Samuel** (Tb)
0898 - **Tillery, Hubert** (Pn)
0899 - **Tilley, Barbara** (Vo)
0900 - **Tillistrand, Frederick** (Vo)
0901 - **Tillman, Charlie D.** (Vo, Mu, Ly)
0902 - **Tillman, Floyd** (Mu, Gu)
0903 - **Tillman, Lloyd** (Dr)
0904 - **Tillson, Max** (Vo)
0905 - **Tilton, Jean** (Vo)
0906 - **Tilton, Liz** (Vo)
0907 - **Tilton, Martha** (Vo)
0908 - **Tilton, Ruby K.** (Pn)
0909 - **Timberg, Sammy** (Ly)
0910 - **Timbers, J. Roland** (Vo)
0911 - **Time, Julia** (Vo)
0912 - **Timler, Mary E.** (Vo)
0913 - **Timm, Alta Fulton Al** (Vo)
0914 - **Timm, Evelyn** (Vo, Ch)
0915 - **Timm, Mary** (Vo)
0916 - **Timm, Wladimir A.** (Ly)
0917 - **Timmerman, Charlotte** (Vo)
0918 - **Timmons, Jimmy** (Vo, Gu, Uk)
0919 - **Timmons, Joe** (Vo)
0920 - **Timmons, Rodester** (Vo)
0921 - **Tinayre, Yves** (Vo)
0922 - **Tindley, Charles Albert** (Mu, Vo)
0923 - **Tines, Oliver** (Dr)
0924 - **Tiney, Al** (Pn)
0925 - **Tingo, Frances** (Vo)
0926 - **Tinker, Beatrice** (Vo)
0927 - **Tinklepaugh, Frost L.** (Vo)
0928 - **Tinney, William "Pee Wee"** (Vo)
0929 - **Tino, Val** (Vo)
0930 - **Tinsley, Beatrice O.** (Vo)
0931 - **Tinsley, Helen** (Vo)
0932 - **Tinsley Lotsch, Ethel** (Vo)
0933 - **Tinsley, Wilhelmina** (Pn)
0934 - **Tint, Gilbert** (Unspecified)
0935 - **Tinterow, Bernard** (Vi)
0936 - **Tinti, Arden** (Vo)

Once upon a time . . .

0937 - **Tinto, Mary** (Vo)
0938 - **Tinturin, Peter** (Mu)
0939 - **Tio, Lorenzo Jr.** (Cl, Pn, Sax)
0940 - **Tippet, Dorsey** (Vo)
0941 - **Tipton, Albert** (Fl)
0942 - **Tirado, Juan** (Orch)
0943 - **Tisch, Charles** (Vo)
0944 - **Tisch, Courtland** (Vo)
0945 - **Tischler, Ruth** (Vi)
0946 - **Tisdale, Clarence** (Vo)
0947 - **Tise, Larry** (Cl)
0948 - **Tisen, Lydia** (Vo)
0949 - **Tisen, Paul** (Vi, Orch)
0950 - **Tishler, Vera** (Vo)
0951 - **Tisi, Antoniette Lucy Toni** (Vo)
0952 - **Tisman, Sol** (Vo)
0953 - **Tiss, Jane** (Vo)
0954 - **Titcomb, Eleanor** (Vo)
0955 - **Titcomb, Mildred** (Pn)
0956 - **Tite, Les** (Orch)
0957 - **Titlebaum, Ronald** (Unspecified)
0958 - **Titley, Aimee** (Vo)
0959 - **Titone, Anthony** (Vo)
0960 - **Tittmann, Charles Trowbridge** (Vo)
0961 - **Titus, Dorothy** (Vo)
0962 - **Titus, Elwood** (Tp)
0963 - **Titus, Harriette** (Vo)
0964 - **Titus, Naomi** (Vo)
0965 - **Titus, Ted** (Vo)
0966 - **Tive, Helen** (Vo)
0967 - **Tiven, Jon** (Mu)
0968 - **Tiven, Sally** (Mu)
0969 - **Tivin, Emanuel** (Ob)
0970 - **Tivy, Cleveland** (Ly)
0971 - **Tizol, Beatrice** (Vo)
0972 - **Tizol, Juan** (Tb, Arr, Mu)
0973 - **Tizzard, Richard** (Gu)
0974 - **Tizzard, William** (Ba)
0975 - **Tjader, Callen Radcliffe Cal** (Gu, Ba, Vib, Perc)
0976 - **Tjordy, George** (Vi)
0977 - **Tobey, Herbert** (Contra basses)
0978 - **Tobias, Barry Gordon** (Vo)
0979 - **Tobias, Charles Charlie** (Ly)
0980 - **Tobias, Henry** (Pn, Mu, Orch)
0981 - **Tobias, Irving** (Unspecified)
0982 - **Tobias, Margaret** (Vo)
0983 - **Tobin, Bernice** (Vo)
0984 - **Tobin, John** (Gu, Ba
0985 - **Tobin, Jimmy** (Pn)
0986 - **Tobin, Louise** (Vo)
0987 - **Tobison, Gladys** (Vo)
0988 - **Tobs, Mary** (Pn, Vo)
0989 - **Tobs, Nettie** (Pn, Vo)
0990 - **Tocapino, Gus** (Sax)
0991 - **Toch, Ernest Ernst** (Pn, Mu)
0992 - **Tockman, Anna** (Pn)
0993 - **Todd, Arthur** (Vo)
0994 - **Todd, Calvin** (Orch, Arr, Tp)
0995 - **Todd, Clarence E.** (Gu, Ba, Vo, Pn, Mu)
0996 - **Todd, Dick** (Vo, Orch)
0997 - **Todd, Frank** (Vo)
0998 - **Todd, George** (Pn)
0999 - **Todd, Hugh** (Vo)
1000 - **Todd, Lawrence E.** (Tb)
1001 - **Todd, Leonard M.** (Vo)
1002 - **Todd, Mabel** (Vo)
1003 - **Todd, Martin** (Tp)
1004 - **Todd, Seymour** (Sax)
1005 - **Todd, Tommy** (Pn)
1006 - **Tofano, Vincent** (Vo)
1007 - **Toft, Josef** (Orch, Ch)
1008 - **Togna, Albert** (Cl)
1009 - **Toitman, David** (Vo)
1010 - **Toivonen, Jane** (Vo)
1011 - **Tokatyan, Armand** (Vo)
1012 - **Toland, Ray** (Dr)
1013 - **Tolbert, Campbell A. "Skeets"** (Mu, Vo, Cl, Sax, Orch, Arr)
1014 - **Tolbert, Harold** (Pn)
1015 - **Tolbert, Helen** (Pn)
1016 - **Tolbert, Myrna** (Pn)
1017 - **Tolbert, Viola** (Vo)
1018 - **Tolbert, Wen** (Arr, Mu)
1019 - **Tolces, Toska** (Pn)
1020 - **Toldi, Julius** (Vi, Vl)
1021 - **Tole, Bill** (Tb)
1022 - **Toledo, Edelmira** (Vo)
1023 - **Toledona, Marie** (Vo)
1024 - **Toliver, James "Buster"** (Pn, Sax)
1025 - **Tolkin, Arnold** (Vo)
1026 - **Tollefsen, Alma** (Pn, Vo)
1027 - **Tollefsen, Carl H.** (Orch, Vi)
1028 - **Tollefsen, Svend** (Pn, Acc, Orch)
1029 - **Tollefson, Maude A.** (Vi)
1030 - **Tollins, Ellis** (Dr)
1031 - **Tolliver, James** (Pn)
1032 - **Tollman-Harris, Marjorie** (Vo)
1033 - **Tollnesky, Lillian** (Vo)
1034 - **Tolson, Charles Eugene Gene** (Dr)
1035 - **Tolve, Alngelo Michael Jr.** (Vo)
1036 - **Tomanelli, Carlo** (Vo)
1037 - **Tomashoff, Seymour** (Pn)
1038 - **Tomasini, Alfredo** (Vo)
1039 - **Tomassetti, Patricia Pat** (Vo)
1040 - **Tomassi, Marie** (Vo)

Once upon a time . . .

1041 - **Tomes, Campbell H.** (Vo)
1042 - **Tomes, George H.** (Vo)
1043 - **Tomes, Robert** (Vo)
1044 - **Tomes, Shirley** (Co)
1045 - **Tomes, Vincent** (Vo)
1046 - **Tomisani, Paolina** (Vo)
1047 - **Tomkins, Chester** (Pn)
1048 - **Tomlin, Johnnie** (Vo)
1049 - **Tomlin, Shirley** (Pn)
1050 - **Tomlin, Truman "Pinky"** (Orch, Vo, Mu)
1051 - **Tomlin, William "Sleepy"** (Tp)
1052 - **Tomlines, Frederick** (Vo)
1053 - **Tomlinson, Donald D.** (Vo)
1054 - **Tomlinson, Jerry** (Unspecified)
1055 - **Tomlinson, Josephine** (Vo)
1056 - **Tomlinson, Kate** (Vo)
1057 - **Tomlinson, William** (Vo)
1058 - **Tommasi, Louis Lou** (Vo)
1059 - **Tompkins, Barbara** (Vo)
1060 - **Tompkins, Eddie** (Tp, Vo)
1061 - **Tompkins, Herb** (Fl, Cl, Sax)
1062 - **Tompkins, Virginia** (Vo)
1063 - **Toms, Willis** (Vo)
1064 - **Tomsuden, Donald** (Unspecified)
1065 - **Tonachel, Dave** (Unspecified)
1066 - **Tonelli, Louise** (Vo)
1067 - **Toner, Joseph** (Vo)
1068 - **Toner, Mary Elizabeth** (Vo)
1069 - **Toney, Jay Stone** (Vo)
1070 - **Tonisen, Ted** (Gu)
1071 - **Tonkonow, May** (Vo)
1072 - **Tonnessen, Trygve M.** (Vo)
1073 - **Toodle, Alvin** (Vo)
1074 - **Toohey, Alice Anita** (Vo)
1075 - **Toohey, George** (Orch)
1076 - **Toohey, Patricia** (Vo)
1077 - **Toolan, Francis** (Vo)
1078 - **Toolan, Mary Alice** (Vo)
1079 - **Toole, William** (Vo)
1080 - **Toombs, Rudy** (Mu, Ly)
1081 - **Toomer, Henry** (Vo)
1082 - **Toomer, Sheldon** (Unspecified)
1083 - **Toomey, Cornelius** (Vo)
1084 - **Toomey, John** (Vo)
1085 - **Toomey, Monica Ann** (Vo)
1086 - **Topliss, Rhoda** (Vo)
1087 - **Toporoff, Eleanor** (Vo)
1088 - **Toporoff, Phyllis** (Unspecified)
1089 - **Topper, Marion** (Vo)
1090 - **Topper, Ruth** (Vo)
1091 - **Toppi, Louise** (Vo)
1092 - **Toppin, Christine** (Pn, Vo)
1093 - **Toppin, Gertrude E.** (Mu)
1094 - **Toppin, James** (Unspecified)
1095 - **Toppin, Margaret** (Pn)
1096 - **Toppin, Novella** (Vo)
1097 - **Topping, Robert** (Vo)
1098 - **Topple, Stanley H.** (Vo, Pn)
1099 - **Toran, Anthony** (Sax)
1100 - **Torchinsky, Abraham** (Tu)
1101 - **Tordy, George** (Vi)
1102 - **Torella, Marie** (Vo)
1103 - **Torello, Anton** (Db)
1104 - **Torgerson, Ulita** (Vo)
1105 - **Torian, John T.** (Vo)
1106 - **Torick, Johnny** (Tb)
1107 - **Torigi, Richard** (Vo)
1108 - **Torke, George** (Bass)
1109 - **Tormé, Melville Howard "Mel Tormé"** (Pn, Vo, Dr, Orch, Arr)
1110 - **Tornaben, Marilyn** (Vo)
1111 - **Tornello, Lucille** (Vo)
1112 - **Torntorice, Claudine** (Vo)
1113 - **Toron, Anita** (Pn)
1114 - **Torpadie, Greta** (Vo, Pn)
1115 - **Torpy, Richard** (Co)
1116 - **Torrance, Joan** (Pn)
1117 - **Torrans, Lena** (Pn, Or)
1118 - **Torre, Silvio** (Vo)
1119 - **Torregrossa, Fred** (Dr)
1120 - **Torrence, Joan** (Pn)
1121 - **Torrent, Ripp** (Tb)
1122 - **Torrero, George** (Vo)
1123 - **Torres, Gene** (Vo)
1124 - **Torres, Gilberto** (Gu)
1125 - **Torres, Leonardo** (Orch)
1126 - **Torres, Raimundo** (Vo)
1127 - **Torres, Ramon** (Orch)
1128 - **Torriani, Carrie** (Pn)
1129 - **Torrini, Amiee** (Vo)
1130 - **Torthomas, Tony** (Tp)
1131 - **Tortora, Ann Marie** (Vo)
1132 - **Tortorella, Margaret E.** (Vo)
1133 - **Tortorice, John** (Unspecified)
1134 - **Tortorich, Maria** (Vo)
1135 - **Tortorigi, Santo "Richard Torigi"** (Vo)
1136 - **Tory, Rose** (Unspecified)
1137 - **Toscanini, Arturo** (Orch)
1138 - **Toscano, Lucy** (Vo)
1139 - **Toscarelli, Mario** (Dr)
1140 - **Totans, Louis** (Tp)
1141 - **Totenberg, Roman** (Vi)
1142 - **Toth, Andor** (Vi)
1143 - **Totha, Nabil** (Db)
1144 - **Totman, Bob** (Gu, Ba)
1145 - **Tottle, Floyd** (Cl)

Once upon a time . . .

1146 - **Touart, Anthony Joseph** (Vo)
1147 - **Toubin, Bertha** (Unspecified)
1148 - **Tough, Davey** (Dr)
1149 - **Touhey, Margaret** (Vo)
1150 - **Tourel, Jennie** (Vo)
1151 - **Tours, Frank E.** (Orch, Ch, Mu)
1152 - **Tourte, Martha S.** (Pn, Or, Ch)
1153 - **Toussaint, Nargaret H.** (Vo)
1154 - **Touzet, Rene** (Pn, Mar)
1155 - **Tovar, Dolores** (Vo)
1156 - **Towle, Betty** (Vo)
1157 - **Tozzi, George** (Vo)
1158 - **Tozzi, Mario** (Unspecified)
1159 - **Tower, Helen** (Vo)
1160 - **Tower, Mark** (Orch)
1161 - **Tower, Robert** (Vo)
1162 - **Towers, Helen** (Vo)
1163 - **Towles, Nat** (Db, Gu, Vi, Orch)
1164 - **Towne, Charles Hanson** (Ly)
1165 - **Towne, Joyce** (Vo)
1166 - **Towne, Lucille** (Vo)
1167 - **Townes, Wilson** (Sax, Cl)
1168 - **Townhend, Charles** (Vo)
1169 - **Towns, Anne** (Vo)
1170 - **Townsend, Alan** (Sax)
1171 - **Townsend, Audrey** (Pn)
1172 - **Townsend, Bill** (Vi)
1173 - **Townsend, Edith** (Vo)
1174 - **Townsend, Henry "Mule"** (Gu, Vo, Pn)
1175 - **Townsend, Larry** (Vo)
1176 - **Townsend, Leonilla** (Pn)
1177 - **Townsend, Patricia** (Vo)
1178 - **Townsend, Paul** (Vo)
1179 - **Townsend, Respers** (Vo)
1180 - **Townsley, Floyd** (Vo)
1181 - **Townsley, Lois** (Pn)
1182 - **Toy, Noel** (Vo)
1183 - **Toye, Ruth M.** (Vo)
1184 - **Tozer, Jeanne E.** (Unspecified)
1185 - **Trabert, George** (Vo)
1186 - **Trace, Albert J. Al "Clem Watts"** (Pn, Orch)
1187 - **Tracey, Arthur** (Vo)
1188 - **Tracey, William G.** (Ly)
1189 - **Tracktir, Clara** (Vo)
1190 - **Tracy, Arthur** (Vo)
1191 - **Tracy, Augustus C. Jr.** (Unspecified)
1192 - **Tracy, Emily Pepper** (Vo)
1193 - **Tracy, Frederick N.** (Unspecified)
1194 - **Tracy, Gerald** (Pn)
1195 - **Tracy, James** (Vo)
1196 - **Tracy, Margaret** (Vo)
1197 - **Tracy, Tom** (Vo)
1198 - **Tracy, Wendell** (Pn, Orch)
1199 - **Traeg, Evelyn E.** (Unspecified)
1200 - **Traenkle, Lorraine E.** (Unspecified)
1201 - **Traettino, Ricky** (Tp)
1202 - **Traffarn, Inez** (Vo)
1203 - **Trafficante, Mike** (Tu)
1204 - **Traficante, Marie** (Pn, Vo)
1205 - **Tragan, Ramon** (Pn)
1206 - **Trager, Garfield J.** (Fl)
1207 - **Trager, Jim** (Fl, Piccolo)
1208 - **Trahan, Al** (Pn, Vo)
1209 - **Trahey, William** (Vo, Ch)
1210 - **Traider, Jo** (Sax)
1211 - **Trainor, Agnes L.** (Vo)
1212 - **Trainor, James** (Unspecified)
1213 - **Trainor, Marguerite Therese** (Vo)
1214 - **Trainor, Mary A.** (Vo)
1215 - **Traisci, Daniel F.** (Cl, Sax)
1216 - **Trammel, Leo** (Sax)
1217 - **Tramon, Dolph** (Orch)
1218 - **Tramonte, Vincent** (Vi)
1219 - **Trancone, Loretta** (Pn)
1220 - **Tranen, Arnold** (Unspecified)
1221 - **Tranger, Donald** (Vo)
1222 - **Trangmar, Norah** (Vo)
1223 - **Tranina, Bob** (Gu)
1224 - **Transue, Janet** (Vo)
1225 - **Transynger, Arthur** (Vo)
1226 - **Trapper, Arthur** (Dr)
1227 - **Trasey, Al** (Tb)
1228 - **Trask, Margaret** (Vo)
1229 - **Traskinowick, Frederick** (Pn, Acc)
1230 - **Trattner, Jerry** (Unspecified)
1231 - **Traub, M. Warren** (Pn)
1232 - **Traubel, Helen** (Vo)
1233 - **Traubitz, Judith** (Unspecified)
1234 - **Trausneck, Herbert** (Vo)
1235 - **Travers, Billie** (Vo)
1236 - **Trayer, Donald** (Pn)
1237 - **Trayer, Jean** (Unspecified)
1238 - **Trayer, Marilyn** (Vo)
1239 - **Travers, Eileen** (Vo)
1240 - **Travers, George** (Ba, Man, Orch)
1241 - **Travers, Helene** (Vo)
1242 - **Travers, John** (Pn)
1243 - **Travers, Neil** (Vo)
1244 - **Travers, Patricia** (Vi)
1245 - **Travers, Vincent** (Mu, Orch)
1246 - **Traversi, Annette** (Vo)
1247 - **Traversi, Phil** (Pn, Orch, Arr, Or)
1248 - **Travick, Julia** (Vo)
1249 - **Travis, Barbara** (Vo)
1250 - **Travis, Elizabeth** (Pn)

Once upon a time . . .

1251 - **Travis, LeRoy** (Vo)
1252 - **Travis, Merle** (Vo)
1253 - **Travis, Nick** (Tp)
1254 - **Travis, Robert** (Sax)
1255 - **Trax, Edward** (Vo)
1256 - **Traxel, Glenn** (Sax)
1257 - **Traxel, Hubert** (Tb)
1258 - **Traxel, Jack** (Sax)
1259 - **Traxler, Gene** (Vo, Db, Tu)
1260 - **Traymon, Dolph** (Pn, Orch)
1261 - **Trayne, Tony** (Orch)
1262 - **Traynor, Patrick** (Vo)
1263 - **Treacy, Jacqueline** (Vo)
1264 - **Treacy, Patrick** (Vo)
1265 - **Treadway, Jean M.** (Vo)
1266 - **Treadwell, George** (Tb, Tp)
1267 - **Treadwell, Gus** (Vo)
1268 - **Treadwell, Marjorie Ann** (Vo)
1269 - **Treadwell, Robert Norris** (Pn, Or)
1270 - **Treager, Charlie** (Db)
1271 - **Treanbull, Alan** (Unspecified)
1272 - **Treat, Marion Knudson** (Vo)
1273 - **Trebacz, Iris** (Vi)
1274 - **Trecartin, Richard** (Vo)
1275 - **Treeman, Eleanor** (Vo)
1276 - **Trefcer, Loretta Magdaline** (Vo)
1277 - **Trefethen, Alvin B.** (Vo)
1278 - **Treffs, Nina** (Vo)
1279 - **Trefzger, Marian** (Vo)
1280 - **Treharne, Bryceson** (Mu)
1281 - **Treib, Blanche** (Pn)
1282 - **Tremaine, Paul** (Orch)
1283 - **Tremble, Jean** (Vo)
1284 - **Trempor, Anna** (Vo)
1285 - **Trenkler, Freddie** (Vo)
1286 - **Trendler, Robert** (Orch, Arr)
1287 - **Trendovich, Leo** (Pn, Vi, Ce)
1288 - **Trenier, Claude** (Vo)
1289 - **Trenier, Cliff** (Vo)
1290 - **Trenner, Donn** (Pn)
1291 - **Trent, Alphonse "Alphonso"** (Sax, Orch)
1292 - **Trent, Jo** (Vo, Ly)
1293 - **Trent, Lillie** (Vo)
1294 - **Trent, Madeline E.** (Vo)
1295 - **Trent, Ricky** (Tp)
1296 - **Trentadue, Louis M.** (Vo)
1297 - **Trepel, Shirley** (Ce)
1298 - **Treppke, Doris Clair** (Vo)
1299 - **Treptow, Gunther** (Vo)
1300 - **Tresize, William** (Vi, Sax)
1301 - **Tressel, Ralph** (Db)
1302 - **Tressel, Ruth** (Pn, Or)
1303 - **Tretick, Sidney** (Vi)
1304 - **Treveigne, Kurt** (Gu)
1305 - **Trevizian, Robert** (Vo)
1306 - **Trevor, Buford** (Tb)
1307 - **Trewin, Lillian Helen** (Vo)
1308 - **Tribken, Wallace** (Unspecified)
1309 - **Tricamo, Dominica** (Vo)
1310 - **Trice, Clarence** (Tp)
1311 - **Trickey, Nancy** (Vo)
1312 - **Triebe, Charles** (Unspecified)
1313 - **Trieber, Herman** (Vo)
1314 - **Trier, Catherine Evelyn** (Vo)
1315 - **Trifiletti, Helen** (Vo)
1316 - **Trifon, Ronda** (Pn)
1317 - **Triggs, Harold** (Pn)
1318 - **Triglia, Bill** (Pn)
1319 - **Triglia, William E.** (Pn)
1320 - **Trik, Edna** (Vo)
1321 - **Triller, William** (Vo)
1322 - **Trilling, Roberta** (Ly)
1323 - **Trilon, Mona** (Vo)
1324 - **Trimarco, Mary** (Vo)
1325 - **Trimble, Kenny** (Tb)
1326 - **Trimble, Marjorie** (Vo)
1327 - **Trimboli, Dan** (Cn)
1328 - **Trimborn, Elvie** (Vo)
1329 - **Trimm, Barbara** (Vo)
1330 - **Trimmer, Donald Don** (Cl, Sax)
1331 - **Trinca, Florence E.** (Unspecified)
1332 - **Tringali, Carmen** (Vo)
1333 - **Tringali, Hugo** (Vo)
1334 - **Trini, Anthony** (Orch)
1335 - **Tripato, Charles** (Vi)
1336 - **Tripodi, Carmelo** (Vo)
1337 - **Tripodi, Minnie** (Vo)
1338 - **Tripodi Rocco**, (Vi)
1339 - **Tripodi, Serafino** (Vo)
1340 - **Tripp, Paul** (Ly)
1341 - **Trippico, Patricia** (Vo)
1342 - **Tripputi, Anna** (Vo)
1343 - **Triscari, Joe** (Tp)
1344 - **Trisdorrer, George** (Ch, Pn, Or)
1345 - **Trisley, Carol** (Vo)
1346 - **Trismen, Addison R.** (Unspecified)
1347 - **Tristam, Marguerite** (Vo)
1348 - **Tristano, Leonard Joseph Lennie** (Pn, Mu)
1349 - **Trix, Helen** (Mu, Vo, Ly, Pn)
1350 - **Troemel, Alfred** (Vi)
1351 - **Troetschel, Hugo** (Pn, Or)
1352 - **Troiano, Bob** (Vo)
1353 - **Troiano, Costantine** (Dr)
1354 - **Troiano, Dorothy** (Vo)
1355 - **Troiano, Nicholas G.** (Vo)

Once upon a time . . .

1356 - **Troiano, Robert** (Vo)
1357 - **Troike, Dorothea** (Vo)
1358 - **Troise, Louis** (Vo)
1359 - **Troise, Marie** (Vo)
1360 - **Troll, Paul** (Vo)
1361 - **Trombetta, Dorothy** (Vo)
1362 - **Trombetta, Eleanor** (Vo)
1363 - **Troncoso, Natalia** (Vo)
1364 - **Troncoso, Hector U.** (Vo)
1365 - **Trone, Bill** (Tb)
1366 - **Troop, George** (Tb)
1367 - **Tropper, Harry** (Sax)
1368 - **Trotman, Jacqueline** (Pn)
1369 - **Trotman, Lloyd** (Db)
1370 - **Trotman, Smiley** (Pn)
1371 - **Trotta, Charlie** (Tb, Tp, Vo)
1372 - **Trotta, Julia** (Vo)
1373 - **Trotta, Ray** (Tp)
1374 - **Trotter, John Scott "Uncle John"** (Pn, Orch, Arr)
1375 - **Trotter, Mattie** (Vo)
1376 - **Trotter, Samuel** (Vo)
1377 - **Trottier, Judson X.** (Vo)
1378 - **Trottner, John O.** (Vo)
1379 - **Troumbas, Deno** (Vo)
1380 - **Troup, Betty** (Vo)
1381 - **Troup, George** (Tb)
1382 - **Troup, Robert W. Jr. "Bobby Troup"** (Mu, Vo, Pn)
1383 - **Troutman, James** (Tp)
1384 - **Trovein, Oscar** (Dr)
1385 - **Trovillo, George** (Pn)
1386 - **Trowern, Jane** (Vo)
1387 - **Trowers, Reinaldo** (Vi)
1388 - **Trowers, Iris** (Vi)
1389 - **Troxell, Barbara** (Vo)
1390 - **Troxell, Charles W.** (Vo)
1391 - **Troxell, Richard B. Trox** (Ha)
1392 - **Troy, Dave** (Dr)
1393 - **Troy, Henry** (Mu, Ly)
1394 - **Troy, Julia Anna** (Vo)
1395 - **Truax, Arline** (Vo)
1396 - **Truax, Robert N.** (Vo)
1397 - **Trube, Dolores Mary** (Vo)
1398 - **Trube, Sally** (Vo)
1399 - **Trubenbach, Robert** (Vo)
1400 - **Trucco, Victor** (Pn, Orch)
1401 - **Trucker, Sid** (Cl, Sax)
1402 - **True, Gary** (Vo)
1403 - **Trueheart, John** (Gu, Ba)
1404 - **Truelove, Marjorie** (Pn)
1405 - **Truesdell, Dolores** (Vo)
1406 - **Truini, Angelina** (Vo)
1407 - **Truman, Margaret** (Vo)
1408 - **Trumbauer, Frank Orie Tram** (Mu, Sax, Vo, Orch)
1409 - **Trumm, Bruce F.** (Vo)
1410 - **Trump, Mary Ann** (Vo)
1411 - **Trumpeter, Gloria** (Pn)
1412 - **Trunk, Richard** (Orch, Arr)
1413 - **Truslow, John B.** (Tp)
1414 - **Trussell, Suzanne** (Fl)
1415 - **Trustman, Joan** (Vo)
1416 - **Trustman, Mildred** (Vo)
1417 - **Tryon, "Jesse James"** (Vi)
1418 - **Tryon, Katherine** (Vo)
1419 - **Tryon, Lucille** (Vo)
1420 - **Tsakiris, George** (Vo)
1421 - **Tsantes, George** (Vi)
1422 - **Tsantilis Dorothy** (Pn)
1423 - **Tseas, John** (Vo)
1424 - **Tsirlemes, Helen Z.** (Vo)
1425 - **Tuan, Caron** (Vo)
1426 - **Tubb, Ernest** (Gu, Vo, Orch)
1427 - **Tubertini, Arthur** (Vo, Vi)
1428 - **Tubridy, Joseph M.** (Vo)
1429 - **Tuccari, Angelica** (Vo)
1430 - **Tucci, Philomena Rita** (Vo)
1431 - **Tucci, Terig** (Mu)
1432 - **Tuccilli, Eugenia** (Vo)
1433 - **Tuchings, Everett** (Pn, Or)
1434 - **Tuchinsky, Jacques** (Vl)
1435 - **Tuck, Berdie** (Vo)
1436 - **Tuck, Edward** (Vo)
1437 - **Tuck, Richard** (Vo)
1438 - **Tucker, Arline** (Vo)
1439 - **Tucker, Audry** (Vo)
1440 - **Tucker, Bessie** (Pn)
1441 - **Tucker, Dorothy** (Unspecified)
1442 - **Tucker, Estelle** (Vo)
1443 - **Tucker, Eugene** (Vo)
1444 - **Tucker, George** (Vo)
1445 - **Tucker, Harry** (Dr)
1446 - **Tucker, Ira** (Vo)
1447 - **Tucker, John A.** (Mu, Vo)
1448 - **Tucker, J. B.** (Vo)
1449 - **Tucker, Kenneth** (Vo)
1450 - **Tucker, Lynde W.** (Vo)
1451 - **Tucker, Marion** (Pn)
1452 - **Tucker, Minnie** (Vo)
1453 - **Tucker, Monroe** (Orch)
1454 - **Tucker, Morris** (Unspecified)
1455 - **Tucker, Muriel** (Vo)
1456 - **Tucker, Norman** (Unspecified)
1457 - **Tucker, Orrin** (Orch)
1458 - **Tucker, Peggy** (Vo)

Once upon a time . . .

1459 - **Tucker, Ralph** (Vo)
1460 - **Tucker, Richard** (Vo)
1461 - **Tucker, Robert Bobby** (Pn, Arr, Vo, Orch)
1462 - **Tucker, Sophie** (Vo)
1463 - **Tucker, Stuat** (Unspecified)
1464 - **Tucker, Sunny** (Vo)
1465 - **Tucker, Thomas** (Vo)
1466 - **Tucker, Thomas Tom** (Sax)
1467 - **Tucker, William** (Vo)
1468 - **Tucker, William** (Vo)
1469 - **Tucker, William George "John Henry Barbee"** (Vo, Gu)
1470 - **Tuckerman, David** (Unspecified)
1471 - **Tuczynski, Zenon** (Pn)
1472 - **Tudor, David** (Pn)
1473 - **Tudor, George** (Fl, Cl)
1474 - **Tufano, Andrew** (Cl)
1475 - **Tufano, Louise** (Pn)
1476 - **Tufts, Sonny** (Vo)
1477 - **Tuite, Cyrilla** (Vo)
1478 - **Tuitt, Audrey** (Pn)
1479 - **Tuitt, Catherine** (Pn)
1480 - **Tuitt, Earl** (Vo)
1481 - **Tukerman, Earl** (Vo)
1482 - **Tuley, Hattie** (Vo)
1483 - **Tulin, David** (Vo)
1484 - **Tulla, Frank** (Vo)
1485 - **Tullar, Grant C.** (Ly, Mu)
1486 - **Tuller, Ann** (Vo)
1487 - **Tullis, Mary** (Vo)
1488 - **Tully, Alice** (Vo)
1489 - **Tully, Florence Morris** (Or)
1490 - **Tully, June** (Pn)
1491 - **Tully, Lee** (Vo)
1492 - **Tully, Marguerite Violet** (Vo)
1493 - **Tully, Philip** (Vo)
1494 - **Tuma, Annie** (Vo)
1495 - **Tummi, Fritz** (Vo)
1496 - **Tuminia, Josephine** (Vo)
1497 - **Tumolo, Phyllis** (Vo)
1498 - **Tunia, Ray Tuny** (Pn)
1499 - **Tunick, Dorothy** (Unspecified)
1500 - **Tunick, Gwendolen** (Unspecified)
1501 - **Tunick, Rita** (Vo)
1502 - **Tunick, Robert** (Fife, Bass)
1503 - **Tunison, Jessica** (Pn)
1504 - **Tunisse, Bernard** (Vo)
1505 - **Tunnell, George "Bon Bon"** (Pn, Vo)
1506 - **Tunney, Mary F.** (Vo)
1507 - **Tunney, Theodora** (Vo)
1508 - **Tuoti, Ruth** (Vo)
1509 - **Turash, Stephanie** (Vo)
1510 - **Turbet, Grace A.** (Vo)
1511 - **Turcano, Costantino** (Orch)
1512 - **Turcano, Lucia** (Vo)
1513 - **Turchin, Ruth** (Vo)
1514 - **Turchun, Alice** (Vo)
1515 - **Turck, Evelyn Marie** (Vo)
1516 - **Turck, Randolph** (Vo)
1517 - **Turczany, Caroline Antonia** (Vo)
1518 - **Turecamo, Charles** (Vi, Vo, Orch, Ce)
1519 - **Tureck, Rosalyn** (Pn, Harpsichord)
1520 - **Turek, Frank** (Vo)
1521 - **Turgerson, Charles F.** (Pn, Or, Ch)
1522 - **Turgerson, Charles G.** (Vo)
1523 - **Turham, Floyd** (Sax)
1524 - **Turi, Blaise** (Tb)
1525 - **Turi, Joe** (Tb)
1526 - **Turk, Emily** (Vo)
1527 - **Turk, Rob** (Tp, Ho)
1528 - **Turk, Roy** (Ly)
1529 - **Turk, Tommy** (Tb)
1530 - **Turkel, Anna** (Vo)
1531 - **Turkel, Herbert** (Unspecified)
1532 - **Turkheimer, Barbara** (Vo)
1533 - **Turkus, Dorothy** (Vo)
1534 - **Turley, Kermit** (Vo)
1535 - **Turman, Geneva** (Vo)
1536 - **Turnball, Johnny** (Vo)
1537 - **Turnbull, Alexander** (Vo)
1538 - **Turnbull, John** (Sax)
1539 - **Turnbull, Roger** (Tp)
1540 - **Turner, Aljean** (Vo)
1541 - **Turner, Angela** (Vo)
1542 - **Turner, Averell** (Vo)
1543 - **Turner, Beatrice L.** (Vo)
1544 - **Turner, Beryl** (Vo)
1545 - **Turner, Charlie** (Sax)
1546 - **Turner, Claire** (Pn)
1547 - **Turner, Clara Mae** (Vo)
1548 - **Turner, Clyde** (Vo)
1549 - **Turner, Clyde Sterling** (Arr, Ch, Mu)
1550 - **Turner, Danny** (Sax, Pn)
1551 - **Turner, Devereux** (Pn)
1552 - **Turner, Dora** (Vo)
1553 - **Turner, Dorothy** (Vo)
1554 - **Turner, Edith** (Vo)
1555 - **Turner, Edward** (Vl)
1556 - **Turner, Ellen Mae** (Sax)
1557 - **Turner, Eugene** (Vo)
1558 - **Turner, Fannie** (Vo)
1559 - **Turner, Fennell P.** (Vo)
1560 - **Turner, Floyd** (Sax)
1561 - **Turner, Gloria** (Vo)
1562 - **Turner, Henry** (Db)

Once upon a time . . .

1563 - **Turner, Hilda** (Vo)
1564 - **Turner, Irving** (Vo)
1565 - **Turner, Janice** (Vo)
1566 - **Turner, Jean** (Vo)
1567 - **Turner, Jessie** (Tb)
1568 - **Turner, Jim** (Vi)
1569 - **Turner, Jim** (Sax)
1570 - **Turner, Jimmy** (Vo)
1571 - **Turner, Joel** (Dr)
1572 - **Turner, Joseph Vernon Joe Big Jr.** (Vo, Pn, Orch)
1573 - **Turner, Kylo** (Vo)
1574 - **Turner, Lavinia** (Vo)
1575 - **Turner, Lawrence** (Vo)
1576 - **Turner, Leola** (Vo)
1577 - **Turner, Lloyd** (Pn)
1578 - **Turner, Lloyd** (Tb)
1579 - **Turner, Lorraine** (Vo)
1580 - **Turner, Marcel** (Vo)
1581 - **Turner, Marguerite** (Vo)
1582 - **Turner, Marilyn** (Vo)
1583 - **Turner, Maud** (Pn)
1584 - **Turner, Mildred** (Vo)
1585 - **Turner, Muriel** (Vo)
1586 - **Turner, Phyllis** (Pn)
1587 - **Turner, Raymond** (Pn)
1588 - **Turner, Ray** (Sax, Vo)
1589 - **Turner, Robert** (Pn)
1590 - **Turner, Robert** (Tp)
1591 - **Turner, Smiley** (Vo)
1592 - **Turner, Stanley** (Vo)
1593 - **Turner, Toby** (Cl, Sax)
1594 - **Turney, Norris** (Sax)
1595 - **Turnham, Floyd** (Sax)
1596 - **Turnley, Peggy** (Vo)
1597 - **Turnock, Brain** (Db)
1598 - **Turnquest, Harold** (Vo)
1599 - **Turnquest, Robert** (Vo)
1600 - **Turnquest, Yvonne** (Vo)
1601 - **Turoff, Lucille F.** (Vo)
1602 - **Turrell, George B. Jr.** (Vo)
1603 - **Turrell, Marion** (Pn)
1604 - **Turrentine, Thomas Walter Jr. Tommy** (Tp)
1605 - **Tursi, Noel J.** (Pn)
1606 - **Turso, Frank** (Unspecified)
1607 - **Tursto, Earle** (Vo)
1608 - **Turttle, Martha** (Vo)
1609 - **Tustin, Whitney** (Ob)
1610 - **Tutchings, Everett** (Celesta, Pn, Or)
1611 - **Tuthill, Anna** (Vi)
1612 - **Tuthill, Burnet C.** (Pn, Mu)
1613 - **Tuthill, Hortense** (Vo)
1614 - **Tuthill, Isabel** (Cl)
1615 - **Tuthill, James A. Brown** (Ch)
1616 - **Tutoli, Antonette** (Vo)
1617 - **Tutoli, Marie** (Vo)
1618 - **Tutson, Otto** (Vo)
1619 - **Tuttle, Dorothy** (Vo)
1620 - **Tuttle, Jacqueline** (Vo)
1621 - **Tuttle, Karen** (Vl)
1622 - **Tuttle, Nancy** (Vo)
1623 - **Tuvim, Judy** (Vo)
1624 - **Tuvin, Abe** (Ly)
1625 - **Tweed, Andre** (Unspecified)
1626 - **Tweed, Mildred** (Vo)
1627 - **Tweedy, Donald** (Mu)
1628 - **Twerdowsky, Avron** (Ce)
1629 - **Twichell, Harmony** (Vo)
1630 - **Twidy, Richard** (Unspecified)
1631 - **Twigg, Mary** (Vo)
1632 - **Twiname, Gertrude Veronica** (Vo)
1633 - **Twins, Kayton** (Vo)
1634 - **Twitty, Vivian Lewis** (Vo, Pn)
1635 - **Tworger, Sally** (Vo)
1636 - **Twyford, Jewell** (Vo)
1637 - **Twyford, Verd** (Vo)
1638 - **Tye Edna** (Vo)
1639 - **Tyers, John** (Vo)
1640 - **Tyers, William H.** (Mu)
1641 - **Tyler, Buster** (Dr)
1642 - **Tyler, Edward Lee** (Vo)
1643 - **Tyler, Eugenia Josephine** (Vo)
1644 - **Tyler, Frank** (Vo)
1645 - **Tyler, Gerald** (Mu)
1646 - **Tyler, Johnny** (Vo)
1647 - **Tyler, Lois** (Pn)
1648 - **Tyler, Maggie Carter** (Vo)
1649 - **Tyler, Marilyn** (Vo)
1650 - **Tyler, Maurice** (Vo)
1651 - **Tyler, Toby** (Tb)
1652 - **Tyler, T. Texas** (Vo)
1653 - **Tyler, William A.** (Vi)
1654 - **Tymoshek, Helene** (Vo)
1655 - **Tyndall, Ottilie** (Vo)
1656 - **Tyne, Margaret** (Vo)
1657 - **Tynebor, Albert A.** (Vo)
1658 - **Tyner, Evelyn** (Pn)
1659 - **Tynes, Angeline A.** (Unspecified)
1660 - **Tynes, George** (Tp)

. . . . . .
. . . . . .
. . . . . .
. . . . . .
. . . . . .
. . . . . .

U

from **Ubaldino,** Anton
to **Uzwovich,** Catherine

ABBREVIATIONS

Acc	Accordion
Arr	Arrangement
Ba	Banjo
Ce	Cello
Ch	Choirmaster
Cl	Clarinet
Cn	Clarin
Co	Cornet
Db	Double bass
Dr	Drum
Fl	Flute
Gu	Guitar
Ha	Harmonica
Har	Harp
Ho	Horn
Lu	Lute
Ly	Lyrics
Man	Mandolin
Mar	Maracas
Mu	Composer
Ob	Oboe
Or	Organ
Orch	Orchestra
Perc	Percussion
Pn	Piano
Sax	Saxophone
Tb	Trombone
Tp	Trumpet
Tu	Tuba
Uk	Ukelele
Vi	Violin
Vib	Vibraphone
Vl	Viola
Vo	Voice

Once upon a time . . .

0001 - **Ubaldino, Anton** (Vo)
0002 - **Ubbens, Anna Elizabeth** (Vo)
0003 - **Uccellini, Vincent** (Sax)
0004 - **Uchitel, David** (Vi)
0005 - **Uchitel, William** (Unspecified)
0006 - **Uday, Lillian** (Vo)
0007 - **Udell, Frieda** (Orch)
0008 - **Udell, Peggy** (Vo)
0009 - **Uebell, Olive** (Vo)
0010 - **Ugarte, Ismael** (Db)
0011 - **Uggams, Eloise** (Vo)
0012 - **Ughetta, Patricia A.** (Vo)
0013 - **Ughetta, Renee** (Vo)
0014 - **Uhl, Jacob** (Vi)
0015 - **Uhl, John** (Vo)
0016 - **Uhl, William** (Vo)
0017 - **Uhlfelder, B.** (Ly)
0018 - **Uhlfelder, Lutz Peter** (Ch)
0019 - **Uhlinger, Elizabeth Anne** (Vo, Unspecified)
0020 - **Ukena, Paul "John Bell"** (Vo)
0021 - **Ulana, Elena** (Vo, Gu)
0022 - **Ulanowsky, Paul** (Pn)
0023 - **Ulbricht, Elsa** (Vo)
0024 - **Uleha, Ludmila** (Pn)
0025 - **Ulisse, Leonard** (Vo)
0026 - **Ulisses, Arturo** (Vo)
0027 - **Ullers, Frank** (Vo)
0028 - **Ullian, Anita "Ni"** (Vo)
0029 - **Ullian, Gladys** (Vo)
0030 - **Ullman, Elise N.** (Vo)
0031 - **Ulmann, Sally Lou** (Vo)
0032 - **Ullom, Vernon** (Vo)
0033 - **Ullrich, Floreen Elizabeth** (Unspecified)
0034 - **Ullrich, Geraldine** (Vo)
0035 - **Ullrich, Robert** (Cl)
0036 - **Ullrich, William** (Vo)
0037 - **Ulsh, William** (Vo)
0038 - **Ulyate, Lloyd** (Tb)
0039 - **Umana, Salvatore** (Cl)
0040 - **Umback, Warren W.** (Unspecified)
0041 - **Umpleby, William** (Pn, Acc)
0042 - **Underdown, James** (Vo)
0043 - **Underhill, Harold** (Gu)
0044 - **Underhill, Viola Wells "Miss Rhapsody"** (Vo)
0045 - **Underwood, Elizabeth H.** (Vo)
0046 - **Underwood, Muriel** (Vo)
0047 - **Ungar, Skip** (Tp, Pn)
0048 - **Ungaro, Margaret** (Vo)
0049 - **Ungemack, Purdy** (Vo)
0050 - **Ungerleider, Eunice C.** (Vo)
0051 - **Uninsky, Alexander** (Pn)
0052 - **Uniss, Selma** (Pn)
0053 - **Unrath, Julius** (Unspecified)
0054 - **Unsworth, Dick** (Dr)
0055 - **Untener, Mary** (Vo)
0056 - **Upman, John** (Vo)
0057 - **Upshur, Marguerite Kenerley** (Pn, Or, Vo)
0058 - **Upshur, Marguerite L.** (Pn)
0059 - **Urakian, Maria** (Vo)
0060 - **Urban, Bela** (Vi)
0061 - **Urban, Katherine** (Vo)
0062 - **Urban, Marie** (Vo)
0063 - **Urban, Rudolph** (Vo, Orch)
0064 - **Urban, Virginia** (Pn)
0065 - **Urbanek, Carolyn** (Vo)
0066 - **Urbont, Harry** (Vi)
0067 - **Uress, Natalie** (Vo)
0068 - **Urguider, Gertrude** (Vo)
0069 - **Urie, Murray** (Vo)
0070 - **Urig, Christian Jr.** (Vo)
0071 - **Urquhart, Douglas** (Ce)
0072 - **Urquhart, Flora** (Vo)
0073 - **Urso, Phil** (Sax, Cl)
0074 - **Ury, Serge** (Vo)
0075 - **Ury, Tanja** (Pn)
0076 - **Usdan, Beatrice** (Vo)
0077 - **Usera, Ramon** (Sax)
0078 - **Usher, Billy** (Vo, Orch)
0079 - **Usher, Ethel Watson** (Pn, Or, Ch)
0080 - **Usher, Stan** (Tb)
0081 - **Usry, Freddie** (Vo)
0082 - **Usselton, Billy** (Sax, Cl, Ob)
0083 - **Utrera, Adolpho** (Vo)
0084 - **Utterback, Samuel** (Tp)
0085 - **Utting, Bill** (Pn)
0086 - **Uzwovich, Catherine** (Vo)

V

from **Vacarro,** Luke
to **Vorzimer,** Isabelle Helene

ABBREVIATIONS

Acc	Accordion
Arr	Arrangement
Ba	Banjo
Ce	Cello
Ch	Choirmaster
Cl	Clarinet
Cn	Clarin
Co	Cornet
Db	Double bass
Dr	Drum
Fl	Flute
Gu	Guitar
Ha	Harmonica
Har	Harp
Ho	Horn
Lu	Lute
Ly	Lyrics
Man	Mandolin
Mar	Maracas
Mu	Composer
Ob	Oboe
Or	Organ
Orch	Orchestra
Perc	Percussion
Pn	Piano
Sax	Saxophone
Tb	Trombone
Tp	Trumpet
Tu	Tuba
Uk	Ukelele
Vi	Violin
Vib	Vibraphone
Vl	Viola
Vo	Voice

Once upon a time . . .

0001 - **Vacarro, Luke** (Tp)
0002 - **Vacca, Louis** (Vo)
0003 - **Vaccaro, Bill** (Pn, Acc)
0004 - **Vaccaro, Jennie** (Vo)
0005 - **Vaccaro, John M.** (Vo)
0006 - **Vaccaro, Johnny** (Dr)
0007 - **Vaccaro, Joseph** (Vo)
0008 - **Vaccaro, Lena** (Vo)
0009 - **Vaccaro, Stella** (Vo)
0010 - **Vacchiano, William** (Tp, Ho)
0011 - **Vache, Charles** (Vo)
0012 - **Vaghi, Giacomo** (Vo)
0013 - **Vahlsing, Margaret** (Vo)
0014 - **Vail, Ethel** (Vo)
0015 - **Vail, Evan** (Ho)
0016 - **Vail, Olcott** (Vi, Vl)
0017 - **Vaile, Wilson** (Ch)
0018 - **Vairo, Marie** (Vo)
0019 - **Vairo, Theresa** (Vo)
0020 - **Vajda, Frederick** (Vo, Ch)
0021 - **Val Gelderen, Lorraine** (Vo)
0022 - **Val, Jack** (Mu)
0023 - **Val, Pavey N.** (Pn)
0024 - **Valasek, Erno** (Vi)
0025 - **Valbiro, Antoinette** (Vo)
0026 - **Valcarcel, Anthony** (Unspecified)
0027 - **Valda, Giulia** (Vo)
0028 - **Valdane, Arvida** (Vo)
0029 - **Valder, Francis** (Vo)
0030 - **Valdés, Miguel Ángel Eugenio LázaroZacarias Izquierdo Hernandez "Miguelito Valdéz"** (Vo)
0031 - **Valdes, Vicentino** (Vo)
0032 - **Valdez, Marie** (Vo)
0033 - **Vale, Jerry** (Vo, Pn)
0034 - **Vale, Ruthie** (Vo)
0035 - **Valency, Maurice** (Mu)
0036 - **Valente, Al** (Gu)
0037 - **Valente, Alphonse Joseph Val** (Tb)
0038 - **Valente, Ciro** (Pn, Mu)
0039 - **Valente, Gina** (Pn)
0040 - **Valenti, Fernando** (Pn, Harpsichord)
0041 - **Valenti, Rose** (Vo)
0042 - **Valenti, Tino** (Vo)
0043 - **Valentine, Alyce** (Vo)
0044 - **Valentine, Billy** (Pn)
0045 - **Valentine, Cyril** (Vo)
0046 - **Valentine, Dean** (Unspecified)
0047 - **Valentine, Dick** (Co)
0048 - **Valentine, Gerald Gerry** (Tb, Arr)
0049 - **Valentine, Gladys** (Vo)
0050 - **Valentine, Hubert** (Vo)
0051 - **Valentine, James** (Vo, Orch)
0052 - **Valentine, James** (Vo)
0053 - **Valentine, Jimmy** (Orch, Vo)
0054 - **Valentine, Joseph** (Vo)
0055 - **Valentine, Marguerite** (Pn)
0056 - **Valentine, Paul** (Vo)
0057 - **Valentine, Richard** (Cl)
0058 - **Valentine, Syd** (Orch)
0059 - **Valentinetti, Giuseppe** (Vo)
0060 - **Valentino, Francesco** (Vo)
0061 - **Valentinoff, Val** (Vo)
0062 - **Valentinova, Valentina** (Vo)
0063 - **Valeriano, Gil** (Vo)
0064 - **Valerie, Violet** (Vo)
0065 - **Valerio, Fred N. "Snuffy"** (Vo)
0066 - **Valerio, Raphael** (Ch, Pn)
0067 - **Valerio, Retta Jane** (Pn, Or)
0068 - **Valero, Lou** (Vo)
0069 - **Valesek, Erno** (Vi)
0070 - **Valgrand, Robertine** (Ly)
0071 - **Valiando, Cecilia** (Vo)
0072 - **Valiando, Thomas** (Vo)
0073 - **Valinsky, Salvatore Sal** (Vi)
0074 - **Valle, Camelia** (Vo)
0075 - **Valle, Dan** (Vo)
0076 - **Valle, Mario** (Vo)
0077 - **Vallee, Genevieve Gen** (Vo)
0078 - **Vallée, Hubert Prior "Rudy"** (Vo, Orch, Arr, Ly, Mu, Sax)
0079 - **Vallerie, Armand** (Vo)
0080 - **Vallese, Rico** (Co)
0081 - **Valley, Virginia** (Vo)
0082 - **Valli, Nina** (Vo)
0083 - **Vallin, Nino** (Vo)
0084 - **Vallo, Ricky** (Vo)
0085 - **Vallodolid, Carlos** (Gu, Vo)
0086 - **Vallone, Josephine** (Vo)
0087 - **Vallone, Rose** (Vo)
0088 - **Valverde, Robert** (Vi)
0089 - **Valvo, Frank** (Unspecified)
0090 - **Vames, Steven** (Vo)
0091 - **Vamvaketes, Stephen** (Vo)
0092 - **Van, Betty** (Vo)
0093 - **Van, Bobby** (Unspecified)
0094 - **Van, George** (Pn)
0095 - **Van, Gloria** (Vo)
0096 - **Van, Gus** (Song stylist)
0097 - **Van, Shirley** (Vo)
0098 - **Van, Vera** (Vo)
0099 - **Van Aalten, Edward** (Pn, Vi)
0100 - **Van Ackere, Helen M.** (Vo)
0101 - **Van Aken, Elbert W.** (Vo)
0102 - **Van Allen, Harry** (Vo)
0103 - **Van Alstyne, Egbert Anson** (Vo, Pn)

Once upon a time . . .

0104 - **Van Amburgh, Fred** (Cl)
0105 - **Van Andel, Willem** (Pn)
0106 - **Van Anden, Charles R.** (Pn)
0107 - **Van Aradale, Marian** (Vo)
0108 - **Van Asch, Jessie** (Unspecified)
0109 - **Van Auken, Edna** (Pn, Or)
0110 - **Van Beinum, Eduard** (Orch)
0111 - **Van Benthuysen, William** (Co)
0112 - **Van Berg, Leonard** (Vo)
0113 - **Van Bommel, John** (Vo)
0114 - **Van Brunt, Catherine S.** (Vo)
0115 - **Van Brunt, James** (Co)
0116 - **Van Brunt, Shirley** (Pn)
0117 - **Van Buren, Catherine** (Vo)
0118 - **Van Buren, Norma** (Vo)
0119 - **Van Buskirk, Derek** (Vo)
0120 - **Van Buskirk, Elverta** (Unspecified)
0121 - **Van Buskirk, Margaret** (Unspecified)
0122 - **Van Chiere, Pat** (Sax)
0123 - **Van Cleave, Nathan Lange** (Arr, Mu)
0124 - **Van Cleve, Rachel** (Vo)
0125 - **Van De Graaf, John** (Db)
0126 - **Van Den Berg, Berthe** (Pn)
0127 - **Van Den Broeck, Marie** (Vi)
0128 - **Van Den Burgh, Willem** (Ce)
0129 - **Van Dendel, Maria** (Vo)
0130 - **Van Dunk, Billy** (Orch, Gu)
0131 - **Van Dusen, Bill** (Vo, Cl, Sax)
0132 - **Van Dusen, Loris Larry** (Vo)
0133 - **Van Duzer, Roger O.** (Vo)
0134 - **Van Dyck, Suzanne** (Vo)
0135 - **Van Dyk, Elizabeth Betty** (Vo)
0136 - **Van Emburg, Norman** (Vo)
0137 - **Van Emden, Harriet** (Vo)
0138 - **Van Epps, Bobby** (Pn)
0139 - **Van Eps, Fred Jr.** (Arr, Tp)
0140 - **Van Eps, George** (Gu, Orch)
0141 - **Van Essendelft, Eleanor** (Vo)
0142 - **Van Essendelft, Mae** (Vi)
0143 - **Van Etten, Ruth** (Vo)
0144 - **Van Evera, Laura J.** (Vo)
0145 - **Van Gelder, Lydia** (Vo)
0146 - **Van Gieson, Catherine A.** (Vo)
0147 - **Van Gool, Marcel** (Pn)
0148 - **Van Gordon, Cyrena** (Vo)
0149 - **Van Grove, Isaac** (Orch)
0150 - **Van Haelst, Arthur** (Vo)
0151 - **Van Hagen, Winifred** (Vo)
0152 - **Van Haken, Elbert W.** (Pn)
0153 - **Van Haney, Lewis** (Tb)
0154 - **Van Helvoirt, George** (Tb)
0155 - **Van Hemburgh, Harold** (Vo)
0156 - **Van Hemert, Nisette** (Vo)
0157 - **Van Herden, Cornelia** (Vo)
0158 - **Van Heusen, James Jimmy** (Pn, Mu, Vo, Ly, Tb)
0159 - **Van Hoesen, Harrington** (Vo)
0160 - **Van Horne, Janice** (Vo)
0161 - **Van Hoogstraten, Willem** (Orch)
0162 - **Van Houten, Gar** (Co)
0163 - **Van Kirk, Mary** (Vo)
0164 - **Van Kirk, Norman** (Tb)
0165 - **Van Kirk, Seymour S.** (Pn)
0166 - **Van Kleek, Elsye** (Vo)
0167 - **Van Koppenhagen, Otto** (Ce)
0168 - **Van Kriedt, Dave** (Sax)
0169 - **Van Lake, Turk** (Gu, Arr)
0170 - **Van Leeuwen, Danny** (Vo)
0171 - **Van Leon, Helen** (Vo)
0172 - **Van Liew, Thelma J. Tel** (Vo)
0173 - **Van Loan, Joe** (Vo)
0174 - **Van Loan, Paul** (Orch)
0175 - **Van Loon, Gerald Willem** (Ly)
0176 - **Van Loon, James** (Vo)
0177 - **Van Moon, Carl** (Vo)
0178 - **Van Natter, Loy** (Vo)
0179 - **Van Noppel, Sue** (Pn)
0180 - **Van Nordstrand, Cecil** (Pn)
0181 - **Van Nostrand, Joan** (Vo)
0182 - **Van Nostrand, Ralph** (Vo)
0183 - **Van Nostrand, Valerie** (Vo)
0184 - **Van Nostrand, William R.** (Vo)
0185 - **Van Note, Charles** (Pn, Or)
0186 - **Van Nuys, Jay C. "Pappy"** (Unspecified)
0187 - **Van Olman, David** (Vi, Orch)
0188 - **Van Ouderaa, Andrè** (Vi, Cn, Sax)
0189 - **Van Pas, Theo** (Pn)
0190 - **Van Popering, Edna** (Vi)
0191 - **Van Praag, Benjamin** (Orch)
0192 - **Van Rees, Cornelius** (Pn, Or, Vo, Mu)
0193 - **Van Rees, Lorraine** (Vo)
0194 - **Van Rensselear, Maybelle** (Vo)
0195 - **Van Riper, Earl** (Pn)
0196 - **Van Schaick, Muriel** (Pn)
0197 - **Van Schoick, Doris** (Vo)
0198 - **Van Schoud, Ethel** (Vo)
0199 - **Van Sciver, Esther** (Ly)
0200 - **Van Sise, Edna** (Vo)
0201 - **Van Speybroeck, Omer** (Cl)
0202 - **Van Steeden, Peter Jr.** (Mu, Orch)
0203 - **Van Tanhauser, Theodore** (Sax)
0204 - **Van Tassel, Charles H.** (Vo)
0205 - **Van Tassel, Frances Cecelia** (Vo)
0206 - **Van Tassel, Gretchen** (Vo)
0207 - **Van Tassel, Theo** (Vo)
0208 - **Van Tine, Beatrice** (Vo)

Once upon a time . . .

0209 - **Van Tine, Georgianna** (Vo)
0210 - **Van Tongeren, Helen** (Vi)
0211 - **Van Tuyl, Birdina** (Vo)
0212 - **Van Vactor, David** (Vi, Orch)
0213 - **Van Vechtan, Lois** (Vo)
0214 - **Van Vechten, Robert** (Dr)
0215 - **Van Veer, Nevada** (Vo)
0216 - **Van Vendeloo, Nico** (Vi)
0217 - **Van Victor, David** (Orch)
0218 - **Van Vliet, Cornelius** (Ce)
0219 - **Van Wagner, John** (Vo)
0220 - **Van Walls, Henry** (Pn)
0221 - **Van Ward, Stanley** (Pn)
0222 - **Van Wart, Doris Veronica** (Vo)
0223 - **Van Wart, Dorothy Mae** (Vo)
0224 - **Van Wey, Adelaide** (Vo)
0225 - **Van Wezel, Sybil** (Vo)
0226 - **Van Winkle, Edo Jr.** (Vo)
0227 - **Van Winkler, Richard** (Co)
0228 - **Van Wormer, Patricia Jane** (Vo)
0229 - **Van Wyck, Marion** (Vo)
0230 - **Vanagas, Madeline** (Vo)
0231 - **Vanasec, Artie** (Sax, Vi)
0232 - **Vancamo, Anthony** (Perc)
0233 - **Vance, Catherine** (Vo)
0234 - **Vance, Dick** (Tp, Vo)
0235 - **Vance, Jane** (Vo)
0236 - **Vance, Mary Beth** (Vo)
0237 - **Vance, Tony** (Vo)
0238 - **Vance, Vivian** (Vo)
0239 - **Vanda, Gloria** (Vo)
0240 - **Vande Water, Eugenie** (Vo)
0241 - **Vandemark, Cote** (Vo)
0242 - **Vandenberg, Lillian** (Vo)
0243 - **Vanderbilt, Adriaan J.** (Pn)
0244 - **Vanderbilt, Betty** (Vo)
0245 - **Vanderbilt, Marcella** (Vo)
0246 - **Vanderbilt, Robert** (Unspecified)
0247 - **Vanderbilt, Tony** (Vo)
0248 - **Vandermeulen, Jean** (Vi)
0249 - **Vanderpool, Audrey** (Vo)
0250 - **Vanderpool, Frederick W.** (Mu, Pn, Or)
0251 - **Vanderpool, Sylvia "Little Sylvia"** (Vo)
0252 - **Vandeveer, Eddie** (Tp)
0253 - **Vanderveer, Leroy** (Tp)
0254 - **Vandevoort, James** (Vo)
0255 - **Vanderwater, Edward** (Vo)
0256 - **Vanderzie, Estelle** (Vo)
0257 - **Vandzee, Helen** (Vo)
0258 - **Vane, Alida** (Vo)
0259 - **Vane, Eddie** (Vi, Gu)
0260 - **Vanicelli, Henry** (Pn, Sax)
0261 - **Vann, Al** (Mu, Ly)
0262 - **Vann, Georgie** (Vo, Dr)
0263 - **Vanni, Jerry** (Vo)
0264 - **Vanni, Vincent** (Tu)
0265 - **Vant, Louise** (Vo)
0266 - **Vanucci, Joe** (Sax)
0267 - **Var, Jack** (Vo)
0268 - **Varady, Anton** (Pn)
0269 - **Varalas, Carlos** (Orch)
0270 - **Varasano, Tony** (Vo)
0271 - **Varbaro, Roxie** (Vo)
0272 - **Vardi, Emanuel** (Vi, Vl)
0273 - **Varela, Adelita** (Vo)
0274 - **Verela, Carlos** (Orch)
0275 - **Varése, Edgard** (Ch)
0276 - **Varga, Ruben** (Vi)
0277 - **Vargas, Amelia** (Vo)
0278 - **Vargas, Joe** (Tb, Cl, Fl)
0279 - **Vargos, Eddie** (Orch)
0280 - **Varian, Adele** (Vo)
0281 - **Varian, Frances** (Vo)
0282 - **Varin, Catherine J.** (Vo)
0283 - **Varnado, Ernestine** (Vo)
0284 - **Varnay, Astrid** (Vo)
0285 - **Varnberg, Gladys** (Vo)
0286 - **Varner, John G.** (Ch)
0287 - **Varney, Astrid** (Vo)
0288 - **Varney, Bob** (Dr)
0289 - **Varney, Dorothy** (Pn, Or)
0290 - **Varney, Elizabeth D.** (Vo)
0291 - **Varona, Charles** (Unspecified)
0292 - **Varona, Kathryn** (Pn, Or)
0293 - **Varona, Luis** (Pn)
0294 - **Varona, Luis Carlos** (Vi)
0295 - **Varrell, Tommy** (Orch)
0296 - **Varriale, Edward T.** (Vo)
0297 - **Varro, Johnny** (Pn)
0298 - **Varrone, Anthony** (Vo)
0299 - **Varrone, Eugene** (Vo)
0300 - **Varrone, Evelyn** (Pn)
0301 - **Varrone, Frank V.** (Cl, Orch)
0302 - **Varsalona, Bart** (Tb)
0323 - **Vary, Phyllis M.** (Vo)
0304 - **Varzos, Eddie** (Orch)
0305 - **Vasa, Adele** (Vo)
0306 - **Vasco, Rudy** (Vo)
0307 - **Vasely, Ted** (Tb)
0308 - **Vasile, Emily** (Vo)
0309 - **Vasile, Jessie** (Vo)
0310 - **Vasile, Natalie** (Vo)
0311 - **Vasilieff, Nicholas S.** (Vo)
0312 - **Vasiliou, Helen A.** (Vo)
0313 - **Vaska, Bedric** (Ce)
0314 - **Vasquez, Monie** (Vo)

0315 - **Vass, Emily** (Vo)
0316 - **Vassallo, Aida** (Vo)
0317 - **Vassallo, Gloria** (Vo)
0318 - **Vassallo, Matthew** (Cl)
0319 - **Vassar, Everett** (Vo)
0320 - **Vasseur, Benny** (Tb)
0321 - **Vassilopoulos, George** (Unspecified)
0322 - **Vaugh, Maestro** (Vo)
0323 - **Vaughan, Dennis** (Pn)
0324 - **Vaughan, Kiefer** (Vo, Acc)
0325 - **Vaughan, Madison** (Tb)
0326 - **Vaughan, Margaret** (Vo)
0327 - **Vaughan, Marilyn Flora** (Vo)
0328 - **Vaughan, Milton** (Vo)
0329 - **Vaughan, Monroe** (Tp, Vo)
0330 - **Vaughan, Rodger** (Pn, Or)
0331 - **Vaughan, Sarah Lois "Sassy"** (Song stylist)
0332 - **Vaughan, Weston** (Vo, Gu, Ba)
0333 - **Vaughn, Atlanta** (Vo)
0334 - **Vaughn, Brunette** (Vo)
0335 - **Vaughn, Elwood** (Pn)
0336 - **Vaughn, Eva** (Vo)
0337 - **Vaughn, Grace** (Pn)
0338 - **Vaughn, Jack** (Vo)
0339 - **Vaughn, Jane** (Vo)
0340 - **Vaughn, Norma** (Pn)
0341 - **Vaughn, Onida** (Vo)
0342 - **Vause, George** (Pn)
0343 - **Vawter, Dick** (Vo)
0344 - **Vazquez, Aida** (Vo)
0345 - **Vazquez, Ernesto "Jaruco"** (Tp, Gu)
0346 - **Veal, Alma** (Pn)
0347 - **Veasey, William E.** (Vo)
0348 - **Vecchio, Mary** (Vo)
0349 - **Vecchio, Rose** (Vo)
0350 - **Veccia, Madeline Gloria** (Vo)
0351 - **Vecsey, Armand** (Mu, Vo)
0352 - **Vecsey, Elsie** (Vo)
0353 - **Veder, Abram** (Ce)
0354 - **Vega, Al** (Pn)
0355 - **Vehanen, Kosti** (Pn)
0356 - **Vehsluge, Richard** (Tb)
0357 - **Veimeister, Elbert** (Vo)
0358 - **Veissi, Jascha** (Vi)
0359 - **Veit, Barbara Rita** (Vo)
0360 - **Veit, Helen** (Vo)
0361 - **Veit, Rosemary** (Vo)
0362 - **Veitch, Melville** (Vo)
0363 - **Veith, Hazel** (Vo, Vi)
0364 - **Vela, Sagi** (Vo)
0365 - **Velardi, Linda** (Vo)
0366 - **Velas, Esther** (Vi, Orch)
0367 - **Velasco, Emil** (Pn, Or Mu)
0368 - **Velasquez, Consuelo** (Pn, Mu)
0369 - **Velazco, Emil** (Pn, Or)
0370 - **Velazquez, Daniel** (Gu)
0371 - **Veld, Henry** (Pn, Or, Ch)
0372 - **Velez, Angela** (Vo, Pn, Acc)
0373 - **Velez, Lupe** (Vo)
0374 - **Velikanoff, Ivan** (Vo)
0375 - **Veliotes, John "Johnny Otis"** (Dr, Vo, Mu, Arr, Orch)
0376 - **Vella, Desmond** (Ce)
0377 - **Vella, Emil** (Ce)
0378 - **Vella, Josephine** (Vo)
0379 - **Vella, Rita** (Vo)
0380 - **Vellane, Louise** (Vi)
0381 - **Veller, Robert** (Pn)
0382 - **Vellios, Gus** (Vo)
0383 - **Vellucci, Luigi** (Vo)
0384 - **Vellucci, Paul** (Pn)
0385 - **Velt, Jacob M.** (Orch)
0386 - **Velton, Robert** (Vi)
0387 - **Vembo, Sophia** (Vo)
0388 - **Vendetta, Tony** (Vo)
0389 - **Venditte, Anthony** (Vo)
0390 - **Venditti, Celia** (Vo)
0391 - **Vene, Ruggero** (Mu, Orch)
0392 - **Venezia, Frank** (Tp)
0393 - **Venezia, Lillian** (Vo)
0394 - **Vengerova, Isabella** (Pn)
0395 - **Venice, Carmelino L.** (Vo)
0396 - **Vennard, Helen** (Ch)
0397 - **Venners, Dorothy** (Vo)
0398 - **Venson, Eddie** (Tb)
0399 - **Ventimiglia, Autilia "Lillian Clark Oliver"** (Vo)
0400 - **Ventoliere, Shirley** (Vo)
0401 - **Ventre, Frank L.** (Pn, Mu, Arr, Orch)
0402 - **Ventre, Grace** (Vo)
0403 - **Ventre, Humbert F. "Happy"** (Gu, Mu, Arr)
0404 - **Ventrice, Anthony V.** (Unspecified)
0405 - **Ventura, Bert** (Pn, Acc, Solovox)
0406 - **Ventura, Ray** (Orch, Arr)
0407 - **Ventura, William** (Vo)
0408 - **Venturo, Charles "Charlie Ventura"** (Sax, Orch)
0409 - **Venuta, Benay** (Vo)
0410 - **Venuti, Giuseppe Joe** (Vl, Orch)
0411 - **Veprek, Charlotte** (Vo)
0412 - **Vera, Bea** (Orch)
0413 - **Vera, Thelma Estinol** (Pn)
0414 - **Verady, Anton** (Pn)
0415 - **Verburgt, Daisy** (Vo)
0416 - **Verdi, Emanuel** (Vl)

Once upon a time . . .

0417 - **Verdile, Vincent M.** (Vo)
0418 - **Verdone, George** (Unspecified)
0419 - **Verga, John** (Unspecified)
0420 - **Vergano, James** (Vo)
0421 - **Vergari, Madeline** (Vo)
0422 - **Vergari, Mario** (Vo)
0423 - **Verge, Victoria** (Vo, Ce, Cl)
0424 - **Verges, Joe** (Ly, Mu)
0425 - **Vergine, Emma Louise** (Vo)
0426 - **Vergnaud, Amedee** (Vi)
0427 - **Verilla, Charlotte** (Vo)
0428 - **Verlingere, Gloria** (Vo)
0429 - **Vermillion, Myrthe** (Har)
0430 - **Vermie, Margaret** (Vo)
0431 - **Vermilye, Ann** (Vo)
0432 - **Vermilye, Carolyn** (Vo)
0433 - **Vermont, Claire** (Vo)
0434 - **Vermont, Louise** (Vo)
0435 - **Vern, Louis** (Vo)
0436 - **Verna, Charles** (Orch)
0437 - **Verna, Ettore** (Vo)
0438 - **Vernick, Millort** (Db)
0439 - **Vernon, Arthur** (Vo)
0440 - **Vernon, Dario** (Vo)
0441 - **Vernon, Jim** (Vo)
0442 - **Vernon, Lorraine** (Vo)
0443 - **Vernon, Louise** (Pn)
0444 - **Vernon, Olga** (Vo)
0445 - **Vero, Maria** (Vo)
0446 - **Verona, Leonidas** (Vl)
0447 - **Veronica, Maria** (Vo)
0448 - **Verplanck, Billy** (Tb)
0449 - **Verrechico, Joe** (Tb)
0450 - **Verrell, Tommy** (Orch)
0451 - **Verrett, Irving** (Tb, Vo)
0452 - **Verrill, Carol** (Vo)
0453 - **Verrill, Virginia** (Vo)
0454 - **Versaci, Bill** (Fl, Sax, Cn)
0455 - **Versaci, Dante** (Unspecified)
0456 - **Versaci, Frank** (Fl)
0457 - **Versaci, William** (Sax)
0458 - **Verse, Vittorio** (Pn)
0459 - **Vertzelious, M.** (Vo)
0460 - **Verutes, Mary** (Vo)
0461 - **Verven, Stephen** (Vi)
0462 - **Verzine, John** (Acc)
0463 - **Vesely, Ted** (Tb)
0464 - **Vessie, William** (Gu)
0465 - **Vest, Bill** (Vo, Pn, Acc, Gu)
0466 - **Veszy, Norma** (Vo)
0467 - **Vetrano, Jean** (Vo)
0468 - **Vetro, Walter J.** (Vo)
0469 - **Vettel, Freddie Fred** (Vo)
0470 - **Vetter, Charles T. Jr.** (Vo)
0471 - **Vettori, Elda** (Vo)
0472 - **Via, Pedro** (Orch)
0473 - **Viafora, Michael** (Vi)
0474 - **Viale, Jean-Louis** (Dr)
0475 - **Vialet, Alfred** (Vi)
0476 - **Vicar, Maria** (Vo)
0477 - **Vicare, Jasper J.** (Unspecified)
0478 - **Vicari, John Juan** (Ba, Man, Gu)
0479 - **Vicario, Margaret Esbridge** (Vo)
0480 - **Vichegonov, Lubomir** (Vo)
0481 - **Vichey, Luben** (Vo)
0482 - **Vici, "Count Berni"** (Orch)
0483 - **Vick, Leroy** (Tb)
0484 - **Vick, Ruth** (Vo)
0485 - **Vickers, Gwendolyn** (Pn)
0486 - **Vickers, Leafroy** (Vo)
0487 - **Vickers, Violet** (Pn)
0488 - **Vickland, Florence** (Vo)
0489 - **Victor, Egbert "Sharkie"** (Vo, Pn)
0490 - **Victor, Frank** (Gu)
0491 - **Victor, Lou** (Ly, Mu, Orch)
0492 - **Victor, Mildred** (Pn)
0493 - **Victor, Peter** (Tp)
0494 - **Victorson, Lee** (Pn)
0495 - **Victory, Egbert** (Pn)
0496 - **Vidal, Carlos** (Perc. Congas, Vo)
0497 - **Vidal, Laura Monica** (Vo)
0498 - **Vidal, Louis** (Vo)
0499 - **Vidas, Raoul Georges** (Vi, Orch, Arr)
0500 - **Vidiri, Josephine Mary** (Vo)
0501 - **Viebrock, Catherine Lucille** (Vo)
0502 - **Viebrock, Jean** (Vo)
0503 - **Viejo, A. Michael** (Vo)
0504 - **Vieland, Joseph** (Vi, Vl)
0505 - **Vienni, Dorothy** (Vo)
0506 - **Vier, Jerry** (Vo, Ch)
0507 - **Vierra, Al** (Orch)
0508 - **Vigal, Johnny** (Vo)
0509 - **Viggiano, Dorothy B.** (Vo, Tp)
0510 - **Viggiano, Frank** (Vo)
0511 - **Viggiano, Mario** (Vo)
0512 - **Vigilante, John** (Vo)
0513 - **Viglietta, Clementina** (Vo)
0514 - **Vigliotti, Antoniette** (Pn)
0515 - **Vigna, Alfred** (Vo)
0516 - **Vigna, Julius** (Vi)
0517 - **Vigneau, Frank** (Pn)
0518 - **Vilalta, Alejandro** (Pn)
0519 - **Vilar, Gametta** (Vo)
0520 - **Vilardi, Rudolph** (Sax, Vo)
0521 - **Vilardi, Sarah** (Vo)
0522 - **Vilches, Fernando** (Sax)

Once upon a time . . .

0523 - **Villa, Celia** (Vo)
0524 - **Villani, Anthony D.** (Vo)
0525 - **Villano, Tomasina** (Vo)
0526 - **Villany, Victoria C.** (Vo)
0527 - **Villanyi, Bella** (Orch)
0528 - **Villar, Lawrence** (Gu, Ba)
0529 - **Villarino, Jeronimo** (Vo, Gu)
0530 - **Villaume, Girald** (Vo)
0531 - **Villefeu, Helene** (Vo)
0532 - **Villepigue, Maxine** (Vo)
0533 - **Villepigue, Paul** (Co, Sax, Mu, Arr)
0534 - **Vilmar, John** (Vo)
0535 - **Vinaver, Chenjo** (Mu, Ch)
0536 - **Vinay, Ramon** (Vo)
0537 - **Vincent, Blanche** (Vo)
0538 - **Vincent, Bob** (Vo)
0539 - **Vincent, Dard** (Vo)
0540 - **Vincent, Dottie** (Vo)
0541 - **Vincent, Eddie** (Tb)
0542 - **Vincent, Edith** (Vo)
0543 - **Vincent, Gordon A.** (Vo)
0544 - **Vincent, George V.** (Vo)
0545 - **Vincent, James** (Acc)
0546 - **Vincent, Jimmy** (Dr, Orch)
0547 - **Vincent, Mitchel C.** (Ch)
0548 - **Vincent, Nathanial Hawthorne Nat** (Mu)
0549 - **Vincent, Norma** (Vo)
0550 - **Vincent, Raymond** (Vo)
0551 - **Vincent, Robert** (Cl)
0552 - **Vincent, Romo** (Vo)
0553 - **Vincent, Russ** (Vo)
0554 - **Vincent, Sylvia** (Pn)
0555 - **Vincent, William** (Unspecified)
0556 - **Vinci, Armand** (Vo)
0557 - **Vinci, Gerald** (Vi)
0558 - **Vinci, Mary** (Vo)
0559 - **Vinci, Peter F.** (Vo)
0560 - **Vinciguerra, Eugene** (Vo)
0561 - **Vinciguerra, Mildred** (Vo)
0562 - **Vincoli, Evelyn** (Vo)
0563 - **Vine, Sammy** (Vo)
0564 - **Viney, Jane** (Vi)
0565 - **Viney, Virginia** (Vo)
0566 - **Vinitisky, Ruth** (Pn)
0567 - **Vinnegar, Leroy** (Db)
0568 - **Vino, Jack** (Sax)
0569 - **Vinson, Ed "Cleanhead"** (Vo, Orch, Sax)
0570 - **Vinson, Walter** (Mu, Vo, Gu)
0571 - **Vinton, Arthur** (Vo)
0572 - **Viola, Alfred Al** (Gu, Man)
0573 - **Viola, Lucille V.** (Vo)
0574 - **Viola, Raimondo** (Pn)
0575 - **Violenus, Agnes** (Vo)
0576 - **Violin, Mischa** (Vi, Orch)
0577 - **Violinsky, Ed** (Vi)
0578 - **Virden, Ruth** (Fl)
0579 - **Virgadamo, Pat** (Tb)
0580 - **Virgona, Henry** (Vo)
0581 - **Virkunen, Helge** (Vo)
0582 - **Virovai, Robert** (Vi)
0583 - **Viscardi, Peter J.** (Vo)
0584 - **Visceglia, Michael A.** (Unspecified)
0585 - **Visci, Nick** (Vo)
0586 - **Visco, Mike** (Orch)
0587 - **Visconti, Dorothea Sforza** (Vo)
0588 - **Visconti, Hortense** (Vo)
0589 - **Viscusi, Ovidio** (Ha)
0590 - **Vishnevska, Valentina** (Vo)
0591 - **Viste, Virginia** (Vo)
0592 - **Vitale, Bill** (Sax)
0593 - **Vitale, Nicholas J.** (Vo)
0594 - **Vitale, Nick** (Cl, Sax)
0595 - **Vitale, Ralph** (Vo)
0596 - **Vitalone, Jane** (Vo)
0597 - **Vitarello, Phyllis Y.** (Vo)
0598 - **Vite, James** (Ba, Vo, Gu)
0599 - **Vitelli, Arnold** (Unspecified)
0600 - **Vitetta, Marius** (Vi)
0601 - **Vitis, Efim** (Vo)
0602 - **Vito, Edward** (Har)
0603 - **Vito, Elaine** (Pn)
0604 - **Vitolo, Anna Frances** (Vo)
0605 - **Vitro, Dominic** (Vi)
0606 - **Vittell, Philip** (Ho)
0607 - **Vitti, Ernest** (Vo)
0608 - **Vitti, Sylvia** (Vo)
0609 - **Vittucci, Matthew** (Vo)
0610 - **Viviani, Anna Nina** (Vo)
0611 - **Vivorai, Robert** (Ce)
0612 - **Vlachos-Wei, George** (Pn)
0613 - **Vladimirskaya, Betty** (Vo)
0614 - **Vlasak, Rudy** (Vo)
0615 - **Vlaseks, Francis** (Ce)
0616 - **Vlaun, Edward** (Tb)
0617 - **Vlaun, Laurence** (Cl)
0618 - **Voccoli, Tony** (Pn)
0619 - **Voccoli, Victor** (Vi)
0620 - **Vodery, Will** (Pn, Orch, Arr, Or)
0621 - **Voege, George** (Vo)
0622 - **Voelker, Edith** (Vo)
0623 - **Voelker, Norma** (Vo)
0624 - **Voelker, Robert J.** (Unspecified)
0625 - **Voelker, Virginia** (Vo)
0626 - **Vogel, Adolf** (Vo)
0627 - **Vogel, Beatrice** (Vo)

Once upon a time . . .

0628 - **Vogel, David** (Vo)
0629 - **Vogel, Evelyn Ray** (Vo)
0630 - **Vogel, Helen** (Vo, Vi, Mu)
0631 - **Vogel, Janet Louise** (Vo)
0632 - **Vogel, Jordan** (Vo)
0633 - **Vogel, Mary** (Vo)
0634 - **Vogel, Sylvia** (Pn)
0635 - **Vogel, Sylvia** (Vo)
0636 - **Vogel, Virginia** (Vo)
0637 - **Vogel, Willis** (Vo)
0638 - **Vogelgesang, Frederick** (Vi)
0639 - **Vogenitz, Frederick O.** (Unspecified)
0640 - **Vogt, Bea** (Vo)
0641 - **Vogt, Billy** (Vo)
0642 - **Vogt, Floyd** (Vo)
0643 - **Vogt, Regina Kathleen** (Vo)
0644 - **Vohs, Johnny** (Tp)
0645 - **Voigtlander, Genevieve** (Vo)
0646 - **Voisin, Roger** (Tp)
0647 - **Vokerat, William** (Perc, Dr)
0648 - **Vold, Margot** (Vo)
0649 - **Vole, Teddy** (Pn)
0650 - **Volhard, Rudy** (Vo)
0651 - **Voli, James** (Sax)
0652 - **Voline, Miriam** (Vo)
0653 - **Volk, Hilda** (Vo)
0654 - **Volk, Shirley** (Vo)
0655 - **Volkel, George William** (Pn, Or, Ch, Arr)
0656 - **Volkenburg, Mary Dexter** (Vo)
0657 - **Volkow, Samuel** (Vi)
0658 - **Vollmer, Bob** (Dr)
0659 - **Vollmer, Josephine** (Pn)
0660 - **Vollmer, Peggy** (Cl)
0661 - **Vollmerhausen, Joseph W.** (Unspecified)
0662 - **Voloshin, Aaron** (Celeste, Sax)
0663 - **Volow, George** (Vl)
0664 - **Volpe, Eleanore Eunice** (Vo)
0665 - **Volpe, Gina** (Vo)
0666 - **Volpe, Harry** (Gu, Mu, Arr)
0667 - **Volpe, Ignatius** (Vi)
0668 - **Volpe, Joseph** (Pn, Acc)
0669 - **Volpi, Anita Marie Nita** (Vo)
0670 - **Volsario, Arthur** (Vo)
0671 - **Volta, Claudia** (Vo)
0672 - **Voltaire, Paul** (Tb)
0673 - **Voltman, Mary Ann** (Vo)
0674 - **Volz, Edithe** (Vo)
0675 - **Volze, Diane Elizabeth** (Vo)
0676 - **Von Beck Hanfeld, Edith** (Vo)
0677 - **Von Bodengraven, Howard** (Orch)
0678 - **Von Clemm, Audrey** (Vo)
0679 - **Von Cleve, Bert** (Gu, Uk)
0680 - **Von Den Knesebeck, Katherine** (Vo)
0681 - **Von Der Goltz Eric "Hugh Kenyon"** (Ly)
0682 - **Von Doemming, Helen** (Vo)
0683 - **Von Droska, Jack** (Pn, Acc)
0684 - **Von Gerichten, Florence T.** (Vo)
0685 - **Von Glahn, Ruth N.** (Vo)
0686 - **Von Goltz, Eric** (Ly)
0687 - **Von Hallberg, Gene** (Pn, Acc)
0688 - **Von Hallberg, Sven** (Gu)
0689 - **Von Haupt, Lois** (Pn)
0690 - **Von Holstein, Hans "Monte Carlo"** (Mu, Ly)
0691 - **Von Kaulbach, Doris** (Pn)
0692 - **Von Lehn, Harvey** (Vo)
0693 - **Von Lessen, Marie** (Vo)
0694 - **Von Mendelssohn, Francesco** (Ce)
0695 - **Von Neer, Frank** (Ch)
0696 - **Von Oehsen, Elizabeth A.** (Vo)
0697 - **Von Opel, Alfred** (Vo)
0698 - **Von Pataky, Koloman** (Vo)
0699 - **Von Schlicten, Paul** (Unspecified)
0700 - **Von Sopp, J. A.** (Ch)
0701 - **Von Steuben, Maud** (Vo)
0702 - **Von Stolzing, Walter** (Vo)
0703 - **Von Streeter, James** (Sax)
0704 - **Von Tilzer, Albert** (Mu)
0705 - **Von Tilzer, Harry** (Mu, Ly)
0706 - **Von Trapp, Agatha** (Vo)
0707 - **Von Trapp, Edwig** (Vo)
0708 - **Von Trapp, Eleonora** (Pn, Vo)
0709 - **Von Trapp, Maria** (Vo)
0710 - **Von Trapp, Maria Augusta** (Vo)
0711 - **Von Trapp, Martina** (Vo)
0712 - **Von Trapp, Werner** (Vo)
0713 - **Von Weber, Carl Maria** (Mu)
0714 - **Von Zell, Harry** (Vo)
0715 - **Von Zweygberg, Lennart** (Ce)
0716 - **Vonderheide, Audrey** (Vo, Pn)
0717 - **Vonderheide, Edwin** (Vo)
0718 - **Vonderheydt, Evelyn** (Vo)
0719 - **Vonderlieth, Leonore "Vaughn De Leath"** (Ly, Pn, Mu, Vo)
0720- **Vonn, Frederick** (Mu, Vi, Pn)
0721 - **Vonn, Veola** (Vo)
0722 - **Vonne, Virginia** (Vo)
0723 - **Voorhees, Betty** (Vo)
0724 - **Voorhies, Earle** (Mu, Pn)
0725 - **Voorhies, Donald** (Orch, Mu, Arr)
0726 - **Voris, Illa Kay** (Vo)
0727 - **Vorona, Anna R.** (Vo)
0728 - **Voronovsky, Boris** (Vo)
0729 - **Voros, Eleanor** (Vo)
0730 - **Vortrefflich, Marilyn** (Vo)
0731 - **Vorzimer, Isabelle Helene** (Vo)

W

from **Waak,** Hank
to **Wygal,** Den

ABBREVIATIONS

Acc	Accordion
Arr	Arrangement
Ba	Banjo
Ce	Cello
Ch	Choirmaster
Cl	Clarinet
Cn	Clarin
Co	Cornet
Db	Double bass
Dr	Drum
Fl	Flute
Gu	Guitar
Ha	Harmonica
Har	Harp
Ho	Horn
Lu	Lute
Ly	Lyrics
Man	Mandolin
Mar	Maracas
Mu	Composer
Ob	Oboe
Or	Organ
Orch	Orchestra
Perc	Percussion
Pn	Piano
Sax	Saxophone
Tb	Trombone
Tp	Trumpet
Tu	Tuba
Uk	Ukelele
Vi	Violin
Vib	Vibraphone
Vl	Viola
Vo	Voice

Once upon a time . . .

0001 - **Waak, Hank** (Sax)
0002 - **Wabo, Alice** (Vo)
0003 - **Wabo, Dorothy** (Vo)
0004 - **Wabo, Gladys** (Vo)
0005 - **Wachsmith, Paul** (Pn)
0006 - **Wacke, William** (Vo)
0007 - **Wacker, Betty** (Unspecified)
0008 - **Wacker, Ernest Andrew** (Unspecified)
0009 - **Wacker, Robert** (Vo)
0010 - **Wackwitz, Betty** (Pn, Or)
0011 - **Waddell, Ada** (Vo)
0012 - **Waddell, Lewis** (Vo)
0013 - **Waddilove, Donald** (Tp)
0014 - **Waddy, Henrietta** (Vo)
0015 - **Wade, Bob** (Vo)
0016 - **Wade, Catherine** (Vo)
0017 - **Wade, Davies** (Tp)
0018 - **Wade, Dell** (Pn)
0019 - **Wade, Doris** (Pn)
0020 - **Wade, Dorothy** (Vi)
0021 - **Wade, Earl** (Vo)
0022 - **Wade, Edward Eddie** (Tp)
0023 - **Wade, Elizabeth "Tuffy"** (Vo)
0024 - **Wade, Frances** (Vo)
0025 - **Wade, Frederick** (Vo, Pn)
0026 - **Wade, Harold Gordon Pemberton "Steep"** (Pn, Sax)
0027 - **Wade, Mildred** (Vo)
0028 - **Wade, Oliver Wendell** (Unspecified)
0029 - **Wade, Richard** (Pn)
0030 - **Wade, Stuart** (Vo)
0031 - **Wade, Theo** (Vo)
0032 - **Wade-Smith, Catherine** (Vi)
0033 - **Wadell, Eric** (Pn)
0034 - **Wadermann, Robert J.** (Pn, Or)
0035 - **Wadesworth, Wheeler** (Sax)
0036 - **Wadham, Frank James** (Unspecified)
0037 - **Wadleigh, Dorothy** (Vo)
0038 - **Wadmond, Lowell** (Vo)
0039 - **Wadsworth, Anita Blanche** (Pn, Ch, Or)
0040 - **Wadsworth, Lucilla** (Vo)
0041 - **Waeber, Claire** (Vo)
0042 - **Waekerle, John** (Vo)
0043 - **Waermo, Einar** (Vo)
0044 - **Wafer, Evelyn** (Tb)
0045 - **Wagenaar, Bernard** (Pn, Mu)
0046 - **Waghalter, Ignatz** (Orch)
0047 - **Wagman, Dorothy A.** (Vo)
0048 - **Wagman, Wilma** (Vo)
0049 - **Wagner, Arthur Artie** (Pn, Arr, Orch)
0050 - **Wagner, Barbara** (Vo, Unspecified)
0051 - **Wagner, Babe** (Tb)
0052 - **Wagner, Bertha** (Unspecified)
0053 - **Wagner, Bill** (Cl)
0054 - **Wagner, Buddy** (Cl, Sax, Orch)
0055 - **Wgner, Carl** (Db)
0056 - **Wagner, Doris** (Vo, Ch)
0057 - **Wagner, Dorothy** (Pn)
0058 - **Wagner, Elinor** (Vo)
0059 - **Wagner, Ella** (Vo)
0060 - **Wagner, Ernest F.** (Mu, Orch, Fl, Piccolo)
0061 - **Wagner, George** (Vo, Vi)
0062 - **Wagner, Gertrude** (Vo)
0063 - **Wagner, Gussie** (Vo)
0064 - **Wagner, Gwendolyn** (Vo)
0065 - **Wagner, Hattie** (Vo)
0066 - **Wagner, Helen Joan "Wag"** (Vo)
0067 - **Wagner, Josef Frederick** (Pn, Mu, Orch)
0068 - **Wagner, Larry** (Tp, Orch, Arr, Mu)
0069 - **Wagner, Lillian** (Vo)
0070 - **Wagner, Phyllis R. Phyl** (Vo)
0071 - **Wagner, Rhoda** (Pn)
0072 - **Wagner, Roy** (Unspecified)
0073 - **Wagner, Rudolph** (Vo)
0074 - **Wagner, Shirley** (Vo)
0075 - **Wagner, Sol** (Orch)
0076 - **Wagner, Violet** (Vo)
0077 - **Wagoner, Virginia** (Vi)
0078 - **Wagstaff, Joe** (Vo)
0079 - **Waham, Walter** (Xylophone)
0080 - **Wahl, John** (Vi)
0081 - **Wahl, Phil** (Pn)
0082 - **Wahl, Walter** (Vo)
0083 - **Wahlberg, Sonia** (Vo)
0084 - **Wahlen, Georgie** (Vo)
0085 - **Wahlquist, Eleanor** (Vo)
0086 - **Wahrsinger, Anna** (Vo)
0087 - **Wailand, Hank** (Db)
0088 - **Wailles, Ben** (Vo)
0089 - **Wain, Beatrice Bea** (Vo)
0090 - **Wainer, Artie** (Tp)
0091 - **Wainer, Lee** (Mu)
0092 - **Wainer, Norman** (Gu, Vo)
0093 - **Wainer, Sylvia** (Vo)
0094 - **Wainman, John** (Vo)
0095 - **Wainwright, Connie** (Gu)
0096 - **Wainwright, Ida** (Vo)
0097 - **Wainwright, John H.** (Vo)
0098 - **Wainwright, Lynne** (Har)
0099 - **Wainwright, Thomas** (Unspecified)
0100 - **Waite, Helen Jane** (Vo, Ce)
0101 - **Waite, Henry** (Ba, Gu)
0102 - **Waites, Bernard** (Unspecified)
0103 - **Waithe, Ruby** (Pn)
0104 - **Waitkens, Dolores M.** (Vo)
0105 - **Wakefield, Henrietta** (Vo)

Once upon a time . . .

0106 - **Wakely, James Clarence Jimmy** (Vo, Gu)
0107 - **Wakely, Maxwell** (Vo)
0108 - **Waker, Dorothy Elizabeth "Dodie"** (Vo)
0109 - **Walbert, William Burton** (Vo)
0110 - **Walbridge, Mike** (Tu)
0111 - **Walck, Gene** (Vo)
0112 - **Walcott, Andrae** (Pn)
0113 - **Walcott, Cordelie** (Pn)
0114 - **Walcott, Edwin** (Pn)
0115 - **Walcott, Jersey Joe** (Vo)
0116 - **Walcott, Sylvia** (Pn)
0117 - **Walczak, Josephine** (Vi)
0118 - **Walczak, Sally** (Vo)
0119 - **Wald, Betty** (Vo)
0120 - **Wald, Jervis Jerry** (Cl, Orch)
0121 - **Wald, Max** (Mu)
0122 - **Wald, Mona** (Vo)
0123 - **Wald, Murray** (Sax)
0124 - **Wald, Ruth** (Vo)
0125 - **Wald, Stewart** (Pn)
0126 - **Walde, Earl** (Vo)
0127 - **Waldeman, Mildred** (Pn)
0128 - **Walden, Buddy** (Sax)
0129 - **Waldenberg, Dorothy** (Pn)
0130 - **Waldenburg, Ann** (Vo)
0131 - **Walder, Herman** (Ly, Mu)
0132 - **Walder, Woodie** (Cl, Sax)
0133 - **Waldman, Carol** (Pn)
0134 - **Waldman, Louis "Leibele"** (Vo)
0135 - **Waldman, Mildred** (Pn, Orch)
0136 - **Waldman, Morton** (Pn)
0137 - **Waldner, Fred** (Vo)
0138 - **Waldo, Earl** (Vo)
0139 - **Waldo, Maxim** (Orch, Ob)
0140 - **Waldo, Virginia Mae** (Vo)
0141 - **Waldon, Eleanor** (Vo)
0142 - **Waldon, Gertrude** (Vo)
0143 - **Waldron, Elaine** (Pn)
0144 - **Waldron, Fred** (Ho)
0145 - **Waldron, Jack** (Vo)
0146 - **Waldron, James W. "Jasper"** (Vo)
0147 - **Waldron, John** (Vo)
0148 - **Waldron, Malcolm Earl Mal** (Pn, Mu)
0149 - **Walek, Eleanor Ruth** (Fl)
0150 - **Walen, Kay** (Vo)
0151 - **Wales, Frances Kingsley** (Vo)
0152 - **Wales, Wyona** (Vo)
0153 - **Walfsie, Daniel** (Tp)
0154 - **Walhen, Harry Aloysius "Reggie"** (Vo)
0155 - **Walk, Charlie** (Tp)
0156 - **Walk, Inga** (Vo)
0157 - **Walker, Aaron Thibeaux "T-Bone"** (Gu, Vo, Mu, Orch)
0158 - **Walker, Al** (Dr)
0159 - **Walker, Albert** (Vo, Pn)
0160 - **Walker, Albertina** (Vo, Ly)
0161 - **Walker, Allethia** (Vo)
0162 - **Walker, Ardyth,** (Ce)
0163 - **Walker, Arthur** (Tp)
0164 - **Walker, Arthur** (Vo)
0165 - **Walker, Bernice** (Vo)
0166 - **Walker, Bertha Bee** (Mu)
0167 - **Walker, Betty** (Vo)
0168 - **Walker, Bon** (Vo)
0169 - **Walker, Buddy** (Orch, Arr)
0170 - **Walker, Bunnie** (Vo)
0171 - **Walker, Cap** (Mu)
0172 - **Walker, Charles Wade** (Ch)
0173 - **Walker, Cindy** (Vo)
0174 - **Walker, Ckaure** (Vo)
0175 - **Walker, Clarence J.** (Pn)
0176 - **Walker, Clinton** (Tu)
0177 - **Walker, Curtis "Geronimo"** (Dr)
0178 - **Walker, Cynthia** (Vo)
0179 - **Walker, Donald J. Don** (Mu, Arr, Orch)
0180 - **Walker, Dot** (Vo)
0181 - **Walker, Douglas** (Ha)
0182 - **Walker, Earl Fox** (Dr)
0183 - **Walker, Elvera** (Pn)
0184 - **Walker, Ernest** (Vi)
0185 - **Walker, Eugene** (Vi)
0186 - **Walker, Florence** (Vo)
0187 - **Walker, George** (Vo)
0188 - **Walker, George Theophilus** (Mu)
0189 - **Walker, Harry** (Vl, Vi, Ob)
0190 - **Walker, Henry** (Pn)
0191 - **Walker, Henry J.** (Vo)
0192 - **Walker, Helen** (Vo)
0193 - **Walker, James** (Vo)
0194 - **Walker, James** (Vo)
0195 - **Walker, James Jr.** (Pn)
0196 - **Walker, James D. "Jimmy McCracklin"** (Pn, Vo, Ly, Mu)
0197 - **Walker, James J.** (Ly)
0198 - **Walker, Jean** (Vo)
0199 - **Walker, Jean Doris** (Vo)
0200 - **Walker, Jess** (Unspecified)
0201 - **Walker, Jonas** (Tb)
0202 - **Walker, Julia** (Pn)
0203 - **Walker, Kirby** (Vo, Pn)
0204 - **Walker, Lawrence** (Pn, Acc, Fl, Vo)
0205 - **Walker, Leah Kate** (Vo)
0206 - **Walker, Lillian** (Vo)
0207 - **Walker, Loyal** (Tp)
0208 - **Walker, Mack** (Tu)
0209 - **Walker, Margaret** (Vo)

Once upon a time . . .

0210 - **Wallis, Joy** (Vo)
0211 - **Wallis, Lois** (Vo, Ce)
0212 - **Wallis, Ruth** (Vo, Pn)
0213 - **Wallman, Jean** (Pn, Or)
0214 - **Walloe, Inger** (Pn)
0215 - **Walls, Alexander** (Unspecified)
0216 - **Walls, Archie** (Sax)
0217 - **Walls, Ellis "Slow"** (Dr)
0218 - **Walls, Florence** (Vo)
0219 - **Walls, George** (Co)
0220 - **Walls, Joe** (Vo)
0221 - **Walls, Vann** (Pn)
0222 - **Wally, Margaret** (Vo)
0223 - **Walmer, Max** (Pn)
0224 - **Walmers, Lily** (Vo)
0225 - **Walmsley, Harry** (Cl, Sax)
0226 - **Walp, Charlie** (Tp)
0227 - **Walport, Hildagarde C.** (Vo)
0228 - **Walrond, Carroll** (Db)
0229 - **Walrond, Elaine** (Pn)
0230 - **Walser, Mary** (Vo)
0231 - **Walsh, Agnes** (Vo)
0232 - **Walsh, Alice** (Vo)
0233 - **Walsh, Angela** (Vo)
0234 - **Walsh, Ann** (Vo)
0235 - **Walsh, Antoine** (Vo)
0236 - **Walsh, Carol** (Vo)
0237 - **Walsh, Charles** (Vo)
0238 - **Walsh, Catherine M.** (Vo)
0239 - **Walsh, Dock** (Gu, Ba, Vo, Orch)
0240 - **Walsh, Donald** (Vo)
0241 - **Walsh, Eddie** (Vo)
0242 - **Walsh, Edward** (Vo)
0243 - **Walsh, Edward** (Unspecified)
0244 - **Walsh, Eileen Anna** (Vo)
0245 - **Walsh, Enid** (Vo)
0246 - **Walsh, Ethelmarie** (Vo)
0247 - **Walsh, Gladys** (Pn)
0248 - **Walsh, Harry S.** (Vo)
0249 - **Walsh, James** (Vo, Co)
0250 - **Walsh, Jane** (Vo)
0251 - **Walsh, Jean Marie** (Vo)
0252 - **Walsh, Jeanne V.** (Vo, Pn)
0253 - **Walsh, Jimmy** (Orch)
0254 - **Walsh, Joan** (Mu)
0255 - **Walsh, John** (Vo)
0256 - **Walsh, John** (Vo)
0257 - **Walsh, John E.** (Cl, Sax)
0258 - **Walsh, J. Brandon** (Ly)
0259 - **Walsh, Kay** (Unspecified)
0260 - **Walsh, Lillian** (Vo)
0261 - **Walsh, Loren** (Vo)
0262 - **Walsh, Margaret** (Vo)
0263 - **Walsh, Mary E.** (Vo)
0264 - **Walsh, Mary Jane** (Vo)
0265 - **Walsh, Mary V.** (Vo)
0266 - **Walsh, Michael** (Vo)
0267 - **Walsh, Patricia Ann** (Vo)
0268 - **Walsh, Peggy** (Vo)
0269 - **Walsh, Sam** (Pn)
0270 - **Walsh, Shirley** (Vo)
0271 - **Walsh, Thomas** (Ly)
0272 - **Walsh, Thomas** (Co, Tb)
0273 - **Walsh, William R.** (Vo)
0274 - **Walshe, Eileen K.** (Vo)
0275 - **Walsingham, Frances** (Vo)
0276 - **Walska, Ganna** (Vo)
0277 - **Walso, Richard** (Vo)
0278 - **Walstein, Theodore** (Pn)
0279 - **Walstrum, Theodore Price** (Pn)
0280 - **Waltenberg, Violet** (Vo)
0281 - **Walter, Bobby** (Sax, Arr)
0282 - **Walter, Bruno** (Orch)
0283 - **Walter, David** (Db)
0284 - **Walter, Davis** (Ly, Vo, Mu, Pn)
0285 - **Walter, Edward** (Vo)
0286 - **Walter, Elsie** (Pn)
0287 - **Walter, Francis** (Orch)
0288 - **Walter, F. Austin** (Ch)
0289 - **Walter, F. Lincoln Jr.** (Vo)
0290 - **Walter, Hilda** (Vo)
0291 - **Walter, Howard** (Vo)
0292 - **Walter, James Jimmy** (Unspecified)
0293 - **Walter, Madeleine** (Vo)
0294 - **Walter, Marion** (Vo)
0295 - **Walter, Rose** (Vo)
0296 - **Walter, Roy** (Vo)
0297 - **Walter, Ruth M.** (Vo, Pn)
0298 - **Walter, Serge** (Pn, Mu)
0299 - **Walters, Alfred** (Sax, Cl)
0300 - **Walters, Ann** (Vo)
0301 - **Walters, Billy** (Sax, Orch)
0302 - **Walters, Cyril** (Pn)
0303 - **Walters, Darlene** (Vo)
0304 - **Walters, Donald** (Vo)
0305 - **Walters, Eddie** (Vo, Gu, Uk)
0306 - **Walters, Edward** (Vo)
0307 - **Walters, Elsie** (Vo)
0308 - **Walters, Florence** (Vo)
0309 - **Walters, Gene** (Vo)
0310 - **Walters, George** (Tp)
0311 - **Walters, Harry** (Tb)
0312 - **Walters, Irene E.** (Vo)
0313 - **Walters, Isobel** (Vo)
0314 - **Walters, James Edward** (Pn)
0315 - **Walters, Jean** (Vo)

Once upon a time . . .

0316 - **Walters, Jess** (Vo)
0317 - **Walters, Joyce** (Vo)
0318 - **Walters, Kenneth** (Vo)
0319 - **Walters, Lee** (Orch)
0320 - **Walters, Millie** (Vo)
0321 - **Walters, Rose** (Pn)
0322 - **Walters, Ruth** (Vo)
0323 - **Walters, Teddy** (Gu)
0324 - **Walters, Viola** (Vo)
0325 - **Walther, Edgar** (Vi)
0326 - **Walther, Francis** (Orch)
0327 - **Walther, J. Bart** (Gu, Man)
0328 - **Walthers, Georgie** (Pn)
0329 - **Waltman, Frederick** (Vo)
0330 - **Waltner, Lilian** (Vo)
0331 - **Walton, Donna** (Pn, Or)
0332 - **Walton, Earl** (Orch)
0333 - **Walton, Fred** (Vo)
0334 - **Walton, Germaine** (Vo)
0335 - **Walton, Gertrude** (Vo)
0336 - **Walton, Greely** (Sax, Vi)
0337 - **Walton, Jon** (Sax)
0338 - **Walton, Kenneth E.** (Mu, Pn, Or)
0339 - **Walton, Lois** (Vo)
0340 - **Walton, Margaret** (Vo)
0341 - **Walton, Melvil** (Vo)
0342 - **Walton, Robert** (Vo)
0343 - **Walton, William** (Orch)
0344 - **Waltzer, Murray** (Concertina)
0345 - **Walworth, Mary Louise "Wally"** (Vo)
0346 - **Walworth, Warren R. (Vo)**
0347 - **Walz, Emile** (Sax)
0348 - **Walzak, Judy** (Vo)
0349 - **Walzer, Phil** (Sax)
0350 - **Wanamaker, Louis** (Vo)
0351 - **Wanbaugh, Mary** (Pn)
0352 - **Wandell, Walter** (Vo)
0353 - **Wanderman, Sandra** (Vo)
0354 - **Wandmacher, Margaret** (Vo)
0355 - **Wandon, Gertrude** (Vo)
0356 - **Waner, Arthur Art** (Orch, Mu, Arr)
0357 - **Wanger, Alice** (Vo)
0358 - **Wanger, Margerie** (Vo)
0359 - **Wanger, Wally** (Vo)
0360 - **Wank, Martin** (Vo)
0361 - **Wanke, Susan** (Pn)
0362 - **Wann, Lois** (Ob, Orch)
0363 - **Wanser, Ellison** (Tp)
0364 - **Wantz, Loretta** (Vo)
0365 - **Wanzer, Harold** (Tp)
0366 - **Wanzer, Viola** (Vo)
0367 - **Wapnowski, Gertrude** (Vo)
0368 - **Warbasse, Richard** (Vi)
0369 - **Warburg, Elizabeth** (Vo)
0370 - **Warburg, Gerald Felix** (Ce)
0371 - **Warburton, James** (Vo)
0372 - **Ward, Aida** (Vo)
0373 - **Ward, Arthur** (Vo)
0374 - **Ward, Bernardine Mary** (Vo)
0375 - **Ward, Billy** (Vo, Pn, Arr, Mu)
0376 - **Ward, Bobby** (Vo)
0377 - **Ward, Clara** (Vo, Mu)
0378 - **Ward, Cookie** (Vo)
0379 - **Ward, Edward** (Mu, Orch)
0380 - **Ward, Elizabeth** (Vo)
0381 - **Ward, Ernest "Rocky"** (Vo)
0382 - **Ward, Frances A.** (Vo)
0383 - **Ward, Frank** (Cl, Sax)
0384 - **Ward, Franklyn** (Vo)
0385 - **Ward, Gertrude** (Vo)
0386 - **Ward, Gladys** (Vo)
0387 - **Ward, Gloria** (Pn, Vo)
0388 - **Ward, Harry B.** (Vo, Tp)
0389 - **Ward, Helen** (Song Stylist)
0390 - **Ward, Hellen Kerr** (Ce)
0391 - **Ward, Herbert Ralph** (Pn, Or)
0392 - **Ward, Irene** (Vo)
0393 - **Ward, Jack** (Pn, Or)
0394 - **Ward, James** (Vo)
0395 - **Ward, Jakie** (Vo)
0396 - **Ward, Jean** (Vo)
0397 - **Ward, John** (Pn)
0398 - **Ward, Joseph** (Pn, Acc)
0399 - **Ward, June** (Vo)
0400 - **Ward, Katherine** (Tb)
0401 - **Ward, Kenneth G.** (Vo)
0402 - **Ward, Lucia** (Vo)
0403 - **Ward, Marguerite** (Pn)
0404 - **Ward, Marguerite** (Vo)
0405 - **Ward, Marion** (Vo)
0406 - **Ward, Mary Alice** (Vo)
0407 - **Ward, Owen** (Vo)
0408 - **Ward, Raymond Ray** (Vo)
0409 - **Ward, Robert E.** (Mu, Vo)
0410 - **Ward, Robert De Witt** (Vo)
0411 - **Ward, Rosemary** (Pn)
0412 - **Ward, Sam** (Ly)
0413 - **Ward, Sally** (Vo)
0414 - **Ward, Theodore** (Mu, Vo)
0415 - **Ward, Will M.** (Vo, Pn)
0416 - **Ward, William J.** (Pn)
0417 - **Ward, Willarene Willie** (Vo)
0418 - **Wardell, Alyce** (Vo)
0419 - **Wardell, Betty** (Vo)
0420 - **Wardell, Grant** (Vo)
0421 - **Wardell, Jean** (Vo)

Once upon a time . . .

0422 - **Warrick, Leon Christopher** (Vo)
0423 - **Warrington, Johnny T.** (Pn, Orch, Mu)
0424 - **Warsawer, Betty** (Vo)
0425 - **Warshauer, Frank** (Mu, Ly, Dr)
0426 - **Warshaw, Malvin C.** (Unspecified)
0427 - **Warshawsky, Gloria** (Vo)
0428 - **Wartner, George** (Gu)
0429 - **Warwick, Arthur** (Pn)
0430 - **Warwick, Carl** (Tp)
0431 - **Warwick-Evans, Charles** (Ce)
0432 - **Wash, Athlone** (Vo)
0433 - **Washboard, Georgia** (Vo)
0434 - **Washburn, Cornelia** (Vo)
0435 - **Washburn, Eleonore** (Vo)
0436 - **Washburn, Mary** (Vo)
0437 - **Washburn, Peggy** (Pn)
0438 - **Washburn, Sonny** (Vo)
0439 - **Washburn, Stub** (Sax)
0440 - **Washburne, Joseph H. Country** (Vo, Pn)
0441 - **Washburne, Phil** (Tb, Vo)
0442 - **Washer, Gloria** (Vo)
0443 - **Washington, Albert Al** (Cl, Sax)
0444 - **Washington, Benny** (Dr)
0445 - **Washington, Buck Lee Ford** (Pn, Vo)
0446 - **Washington, Bud** (Dr)
0447 - **Washington, Charlie** (Pn)
0448 - **Washington, Crawford** (Sax)
0449 - **Washington, Deacon P.** (Vo)
0450 - **Washington, Dinah** (Vo)
0451 - **Washington, Dorothy** (Pn)
0452 - **Washington, Dot** (Vo)
0453 - **Washington, Duke** (Sax, Orch)
0454 - **Washington, Ella** (Pn)
0455 - **Washington, Ernestine** (Vo, Ch)
0456 - **Washington, Ernie Jumping Jive** (Pn)
0457 - **Washington, Evelyn** (Vo)
0458 - **Washington, Flora** (Vo)
0459 - **Washington, George** (Pn)
0460 - **Washington, George Dewey** (Tb, Vo)
0461 - **Washington, Geneva** (Vo)
0462 - **Washington, Inez** (Vo)
0463 - **Washington, Isabelle** (Vo)
0464 - **Washington, Isidore Tuts** (Pn)
0465 - **Washington, Jack** (Cl, Sax)
0466 - **Washington, Johnny** (Dr)
0467 - **Washington, Leon** (Sax)
0468 - **Washington, Mattie** (Vo)
0469 - **Washington, Ned** (Vo, Mu, Ly)
0470 - **Washington, Robert Wash** (Tb)
0471 - **Washington, Ronald Jack** (Sax)
0472 - **Washington, Roy** (Tp)
0473 - **Washington, Travis** (Pn, Keyboard, Vo)
0474 - **Washington, Willie Jack** (Dr)
0475 - **Waskinsky, Sondra** (Vo)
0476 - **Wasmund, Paul Henry** (Unspecified)
0477 - **Wasner, Franz** (Ch, Orch)
0478 - **Wasser, Doris T.** (Vo)
0479 - **Wasserman, Eddie** (Sax)
0480 - **Wasserman, Gilbert** (Unspecified)
0481 - **Wasserman, Herb** (Dr)
0482 - **Wassermann, Irene Vivienne Renee** (Vo)
0483 - **Wasson, Mary Alice** (Vo)
0484 - **Wasson, Sylvia B.** (Vo)
0485 - **Wasterlain, Viola** (Vi)
0486 - **Waterbury, Mary** (Vo)
0487 - **Waterford, Crown Prince** (Vo)
0488 - **Waterhouse, Winifred R.** (Vo)
0489 - **Waterman, Sue** (Vo)
0490 - **Waterous, Allen** (Vo)
0491 - **Waterous, Herbert** (Vo)
0492 - **Waters, Benjamin Arthur Benny** (Sax, Vo, Orch, Cl, Arr)
0493 - **Waters, Berman** (Orch)
0494 - **Waters, Bunny** (Vo)
0495 - **Waters, Charles H.** (Vo)
0496 - **Waters, Clint** (Tp)
0497 - **Waters, DeWitte** (Pn)
0498 - **Waters, Edith** (Vo)
0499 - **Waters, Elaine** (Vo)
0500 - **Waters, Ellen** (Vo)
0501 - **Waters, Ethel** (Vo)
0502 - **Waters, Hazel** (Pn)
0503 - **Waters, James** (Vo)
0504 - **Waters, Kathryn** (Vo)
0505 - **Waters, Margaret** (Vo)
0506 - **Waters, Muddy** (Vo, Vi, Gu, Orch, Mu)
0507 - **Waters, Nadine** (Vo)
0508 - **Waters, Pat** (Vo)
0509 - **Waters, Raymond** (Vi)
0510 - **Waters, Warers** (Sax)
0511 - **Waters, William** (Vo)
0512 - **Watkin, Parker** (Vo)
0513 - **Watkins, Bartha L.** (Vo)
0514 - **Watkins, Benjamin** (Vo)
0515 - **Watkins, Charles** (Vo)
0516 - **Watkins, Earl** (Tp)
0517 - **Watkins, Ethel** (Vo)
0518 - **Watkins, Frances** (Vo)
0519 - **Watkins, James M.** (Vo)
0520 - **Watkins, Joe** (Dr)
0521 - **Watkins, Julius** (Ho)
0522 - **Watkins, Imogene** (Vo)
0523 - **Watkins, Lloyd** (Vo)
0524 - **Wayne, Allan** (Vo)
0525 - **Wayne, Artie** (Vo)

Once upon a time . . .

0526 - **Wayne, Bobby** (Vo)
0527 - **Wayne, Chuck** (Gu, Man, Mu)
0528 - **Wayne, David** (Vo)
0529 - **Wayne, Ginger** (Pn, Acc)
0530 - **Wayne, Harry** (Vo)
0531 - **Wayne, Jane** (Vo)
0532 - **Wayne, Jean Shirley** (Vo)
0533 - **Wayne, Jerry** (Mu, Vo)
0534 - **Wayne, Jinja** (Pn, Acc)
0535 - **Wayne, Juanita** (Vo)
0536 - **Wayne, Justine** (Vo)
0537 - **Wayne, Mabel** (Mu, Vo, Pn)
0538 - **Wayne, Martha** (Vo)
0539 - **Wayne, Penn** (Orch)
0540 - **Wayne, Phil** (Vo)
0541 - **Wayne, Philip** (Pn, Acc)
0542 - **Wayne, Phillip "Phil"** (Pn, Arr, Orch)
0543 - **Wayne, Susan** (Vo)
0544 - **Wax, Harold** (Db, Gu, Acc)
0545 - **Waxman, Barbara** (Vi)
0546 - **Waxman, Carl** (Sax, Cn)
0547 - **Waxman, Elaine** (Pn)
0548 - **Waxman, Irvin** (Vo, Pn)
0549 - **Waxman, Louis** (Cl)
0550 - **Waxman, Sidney** (Unspecified)
0551 - **Weatherford, Earl** (Vo)
0552 - **Weatherford, Teddy** (Pn, Orch)
0553 - **Weatherill, Gordon** (Vo)
0554 - **Weaver, Betty** (Vo)
0555 - **Weaver, Brack** (Vo)
0556 - **Weaver, Buck** (Tb)
0557 - **Weaver, Charles** (Pn, Acc)
0558 - **Weaver, Curley James "Slim Gordon"** (Gu, Vo)
0559 - **Weaver, Dolores** (Vo)
0560 - **Weaver, Dooley** (Vo)
0561 - **Weaver, Elizabeth** (Unspecified)
0562 - **Weaver, Janet L.** (Vo)
0563 - **Weaver, Mary L.** (Pn, Or)
0564 - **Weaver, Maureen** (Vo)
0565 - **Weaver, Nancy** (Vo)
0566 - **Weaver, Phyllis** (Vo)
0567 - **Weaver, Powell** (Pn, Mu, Or)
0568 - **Weaver, Rosamunde** (Pn)
0569 - **Weaver, Samuel** (Vo)
0570 - **Weaver, Sylvester** (Gu)
0571 - **Weaver, Vivian** (Pn)
0572 - **Webb, Champ** (Sax)
0573 - **Webb, Charles** (Vo)
0574 - **Webb, Clifton** (Vo)
0575 - **Webb, Elida** (Vo, Ch)
0576 - **Webb, Inez** (Vo)
0577 - **Webb, Janet** (Vo)
0578 - **Webb, Joe** (Pn)
0579 - **Webb, Kenneth** (Ly)
0580 - **Webb, Lawrence Arthur "Speed" Webb** (Vi, Dr, Mu, Orch)
0581 - **Webb, Mitchell "Tiny"** (Gu)
0582 - **Webb, Raleigh** (Pn)
0583 - **Webb, Roy** (Mu)
0584 - **Webb, Stanley** (Sax)
0585 - **Webb, Theodore** (Vo)
0586 - **Webb, William Henry "Chick"** (Dr, Arr, Orch, Mu)
0587 - **Webb, Willie** (Vo)
0588 - **Webbe, Margery** (Vo)
0589 - **Webber, Bud** (Celeste, Sax)
0590 - **Webber, Claire** (Vo)
0591 - **Webber, Joan** (Vo)
0592 - **Webber, Lorraine** (Vo)
0593 - **Webber, Margaret** (Vo)
0594 - **Webber, Maud** (Vo)
0595 - **Weber, Arthur Art** (Vo)
0596 - **Weber, Barbara** (Vo, Vi)
0597 - **Weber, Charles** (Vo)
0598 - **Weber, David** (Cl)
0599 - **Weber, Dahliene** (Vo)
0600 - **Weber, Edna** (Vo)
0601 - **Weber, Edward** (Vo)
0602 - **Weber, Edwin J.** (Mu)
0603 - **Weber, Elaine B.** (Vo)
0604 - **Weber, George** (Vo)
0605 - **Weber, Ginevra** (Vo)
0606 - **Weber, Harry** (Vo)
0607 - **Weber, Helen** (Vo)
0608 - **Weber, Henry** (Orch)
0609 - **Weber, Jack** (Cl, Fl, Sax)
0610 - **Weber, Joan O.** (Song stylist)
0611 - **Weber, Kay** (Vo)
0612 - **Weber, Leo** (Pn, Or)
0613 - **Weber, Lucile** (Unspecified)
0614 - **Weber, Marek** (Orch)
0615 - **Weber, Richard** (Cl)
0616 - **Weber, Robert O.** (Vo)
0617 - **Weber, Ruth** (Vo)
0618 - **Weber, Sandra Lee** (Vo)
0619 - **Weber, Sanford** (Unspecified)
0620 - **Weber, Thomas George** (Unspecified)
0621 - **Weber, Virginia M.** (Vo)
0622 - **Weber, Wesley** (Vo)
0623 - **Webster, Aitken** (Pn)
0624 - **Webster, Alice Lou** (Vi)
0625 - **Webster, Benjamin Francis Ben** (Vi, Pn, Sax, Orch)
0626 - **Webster, Charles** (Vo, Vi)
0627 - **Webster, Dick** (Vo)

Once upon a time . . .

0628 - **Webster, Elizabeth** (Vo)
0629 - **Webster, Freddie** (Tp)
0630 - **Webster, Joseph Philbrick** (Mu)
0631 - **Webster, Hazel** (Pn)
0632 - **Webster, Lana** (Vo)
0633 - **Webster, Lois** (Vo)
0634 - **Webster, Paul** (Tp)
0635 - **Webster, Paul Francis** (Ly)
0636 - **Wechsler, Adele** (Vo)
0637 - **Wechsler, Morrie** (Pn)
0638 - **Wechsler, Willie** (Sax)
0639 - **Weckerle, George William** (Unspecified)
0640 - **Weckerling, Ena** (Sax)
0641 - **Weddle, Jean** (Unspecified)
0642 - **Wedeen, Joan** (Vo)
0643 - **Weder, Frank** (Pn)
0644 - **Weed, Alma** (Pn)
0645 - **Weed, Chester A.** (Unspecified)
0646 - **Weed, Eugene Harold Buddy** (Pn, Arr)
0647 - **Weed, Ruth** (Pn, Or)
0648 - **Weede, Robert** (Vo)
0649 - **Weeden, William** (Vo)
0650 - **Weeks, Anson** (Orch)
0651 - **Weeks, Arthur** (Vo, Tb)
0652 - **Weeks, Betty** (Vo)
0653 - **Weeks, Edith** (Pn)
0654 - **Weeks, Edwin** (Vo)
0655 - **Weeks, Frances** (Vi)
0656 - **Weeks, Margaret** (Vo)
0657 - **Weeks, Marilyne** (Pn)
0658 - **Weeks, Ranny** (Vo, Orch)
0659 - **Weems, Harriette** (Vo)
0660 - **Weems, Violetta** (Vo)
0661 - **Weems, Wilfred Theodore Ted** (Mu, Arr, Orch)
0662 - **Weese, Edna** (Vo)
0663 - **Weevil, Boll** (Gu, Vo)
0664 - **Wegbreit, Bella** (Vo)
0665 - **Weggenman, Geraldine** (Vo)
0666 - **Wegner, Martha Rickford** (Vo)
0667 - **Wegner, Walter** (Fl, Cl, Sax)
0668 - **Wehrli, Wilbert** (Vo)
0669 - **Wei, Barbara** (Vo)
0670 - **Wei, Beatrice** (Vo)
0671 - **Wei, Robert** (Vo)
0672 - **Weiber, Elsie** (Vo)
0673 - **Weichman, Eugene** (Co)
0674 - **Weidar, Gertrude** (Vo)
0675 - **Weider, Audrey** (Unspecified)
0676 - **Weiderhold, Edith** (Pn)
0677 - **Weiderlight, Jane** (Vo)
0678 - **Weidler, George** (Sax)
0679 - **Weidler, John** (Vo)
0680 - **Weidler, Warner** (Sax)
0681 - **Weidman, Charles** (Vo)
0682 - **Weidman, Joe** (Tp)
0683 - **Weidt, A. J.** (Mu)
0684 - **Weigan, Paul** (Tb)
0685 - **Weigert, Herman** (Pn)
0686 - **Weigl, Karl** (Mu, Pn, Arr)
0687 - **Weigl, Louis** (Vi)
0688 - **Weigl, Vally** (Pn)
0689 - **Weiher, Emma** (Pn)
0690 - **Weikel, Vera** (Vo)
0691 - **Weil, Barbara** (Vo)
0692 - **Weil, Erich** (Orch)
0693 - **Weil, Herb** (Dr)
0694 - **Weil, Herbert W.** (Unspecified)
0695 - **Weil, Nancy** (Vo)
0696 - **Weil, Suzanne** (Vo)
0697 - **Weilbacher, Carolyne** (Vo)
0698 - **Weild, David III** (Vo)
0699 - **Weiler, Eleanor** (Vo)
0700 - **Weiler, Lawrence** (Vo)
0701 - **Weiler, Robert** (Vo)
0702 - **Weill, Irving** (Pn, Mu, Arr)
0703 - **Weill, Kurt Julian** (Mu)
0704 - **Wein, Lillian** (Vo)
0705 - **Wein, George** (Pn, Vo)
0706 - **Wein, Penny Negas** (Pn, Or)
0707 - **Wein, Sidonia** (Vo)
0708 - **Weinberg, Anita** (Pn)
0709 - **Weinberg, Arthur** (Unspecified)
0710 - **Weinberg, Barbara** (Vo)
0711 - **Weinberg, Charles "Charlie Wynn"** (Pn, Mu)
0712 - **Weinberg, Harry** (Vo)
0713 - **Weinberg, Herman** (Vi)
0714 - **Weinberg, Jacob** (Pn, Mu)
0715 - **Weinberg, Lillian** (Vi)
0716 - **Weinberg, Meyer** (Cn)
0717 - **Weinberg, Stanley** (Vi)
0718 - **Weinberger, Albert** (Vo)
0719 - **Weinberger, Jaromi** (Mu, Orch)
0720 - **Weinberger, Milton R.** (Unspecified)
0721 - **Weinblatt, Jerome Jay** (Vo)
0722 - **Weiner, Arlene** (Vo)
0723 - **Weiner, Artie** (Tp)
0724 - **Weiner, Charles** (Vo)
0725 - **Weiner, Dorothy** (Vo)
0726 - **Weiner, Florence Lillian** (Vo)
0727 - **Weiner, Harriet** (Pn)
0728 - **Weiner, Jack** (Unspecified)
0729 - **Weiner, Jerry** (Sax)
0730 - **Weiner, Lazar S.** (Pn, Mu)
0731 - **Weiner, Max** (Vi)
0732 - **Weiner, Michael** (Orch)

Once upon a time . . .

0733 - **Weiner, Murray** (Vo)
0734 - **Weiner, Myrna** (Vo)
0735 - **Weiner, Norman** (Vo)
0736 - **Weiner, Ronald** (Vo)
0737 - **Weiner, Seymour** (Unspecified)
0738 - **Weiner, Stanley** (Vi)
0739 - **Weinfeld, Joanne** (Vo)
0740 - **Weinfurt, Helen** (Vo)
0741 - **Weinfurter, Hugo** (Cl, Sax)
0742 - **Weingard, Theodore Ernst "Ted Dale"** (Pn, Mu, Orch)
0743 - **Weingarten, Arthur** (Vo)
0744 - **Weingarten, Charlotte** (Vo)
0745 - **Weingarten, Joseph** (Pn)
0746 - **Weinhent, Bertil** (Vo)
0747 - **Weinland, Joan** (Vo)
0748 - **Weinman, Ethel** (Vo)
0749 - **Weinmann, John** (Vo)
0750 - **Weinrebe, Isabelle** (Pn)
0751 - **Weinrich, Carl** (Pn, Or, Ch)
0752 - **Weinsner, Herietta** (Vo)
0753 - **Weinstein, Barbara** (Pn)
0754 - **Weinstein, Bernard** (Vo)
0755 - **Weinstein, Fred** (Vo)
0756 - **Weinstein, Gerald** (Unspecified)
0757 - **Weinstein, Isidore** (Vi)
0758 - **Weinstein, Israfel** (Vo)
0759 - **Weinstein, Lorraine** (Vo)
0760 - **Weinstein, Phobe** (Pn)
0761 - **Weinstein, Phyllis** (Vo)
0762 - **Weinstein, Rose** (Vo)
0763 - **Weinstein, Ruby** (Tp)
0764 - **Weinstein, Samuel** (Vo)
0765 - **Weinstein, Seymour** (Unspecified)
0766 - **Weinstein, Sol** (Unspecified)
0767 - **Weinstein, Sue** (Vo)
0768 - **Weinstein, William** (Unspecified)
0769 - **Weinstock, Mannie** (Tp)
0770 - **Weinstock, Marvin** (Unspecified)
0771 - **Weinstock, Rachmael** (Vi)
0772 - **Weintraub, Albert** (Vi)
0773 - **Weintraub, Anita** (Unspecified)
0774 - **Weintraub, Eugene** (Orch)
0775 - **Weintraub, Harry** (Tp)
0776 - **Weintraub, Jerome** (Vi)
0777 - **Weintraub, Mildred S.** (Vo)
0778 - **Weintraub, Minnie** (Vi)
0779 - **Weintraub, Monroe** (Unspecified)
0780 - **Weintz, Kathy** (Unspecified)
0781 - **Weinwurm, Dorit** (Vo)
0782 - **Weir, Felix F.** (Vi, Vl)
0783 - **Weir, Louise** (Vo)
0784 - **Weir, Mary Jane A.** (Vo)
0785 - **Weir, Veta** (Pn)
0786 - **Weireter, Edward** (Vo)
0787 - **Weirick, Betty Jane** (Vo)
0788 - **Weirick, Paul** (Orch, Arr)
0789 - **Weis, Thomas** (Vo)
0790 - **Weisbard, Gloria** (Vo)
0791 - **Weisberger, Alan M. Red** (Vo)
0792 - **Weisburg, Marilyn** (Vo)
0793 - **Weisensee, Marie** (Vo)
0794 - **Weisensee, Mildred** (Vo)
0795 - **Weiser, Bernhard** (Pn)
0796 - **Weiser, Irving** (Mu)
0797 - **Weiser, Joan F.** (Unspecified)
0798 - **Weiser, Max** (Vi)
0799 - **Weiskopf, Richard** (Vo)
0800 - **Weiskopf, Robert** (Vo)
0801 - **Weiskopi, Richard** (Unspecified)
0802 - **Weiskotten, Edward** (Vo)
0803 - **Weiskotten, Richard** (Vo)
0804 - **Weiskotten, Theodore** (Vi)
0805 - **Weisman, Bernice** (Unspecified)
0806 - **Weisman, Ethel** (Vo)
0807 - **Weisman, Marilyn** (Orch)
0808 - **Weisman, Vladimir** (Vi)
0809 - **Weiss, Arnold** (Vi)
0810 - **Weiss, Avram** (Vi)
0811 - **Weiss, Beatrice** (Vo)
0812 - **Weiss, Burton** (Vo)
0813 - **Weiss, Donald** (Vo)
0814 - **Weiss, Dorothea Viola** (Vo)
0815 - **Weiss, Edward** (Pn)
0816 - **Weiss, Edward** (Unspecified)
0817 - **Weiss, George Davis** (Arr, Mu, Vo)
0818 - **Weiss, Helen** (Vo)
0819 - **Weiss, Hermann** (Unspecified)
0820 - **Weiss, Howard S.** (Cl)
0821 - **Weiss, Jean** (Pn)
0822 - **Weiss, Joyce** (Vo)
0823 - **Weiss, Lillian** (Vo)
0824 - **Weiss, Miriam** (Pn)
0825 - **Weiss, Robert F.** (Vo)
0826 - **Weiss, Ruth** (Vo)
0827 - **Weiss, Sam** (Sax)
0828 - **Weiss, Sammy Sam** (Dr)
0829 - **Weiss, Samuel** (Vi)
0830 - **Weiss, Sid "Luciel Lawrence"** (Db, Har)
0831 - **Welsh, James Sr.** (Vo)
0832 - **Welsh, James Jr.** (Vo)
0833 - **Welsh, Loren** (Vo)
0834 - **Welsh, Roberta** (Vo)
0835 - **Welsh, Thomas J.** (Vo)
0836 - **Welstead, Rosemary Eileen** (Vo)
0837 - **Welt, Bob** (Vo)

Once upon a time . . .

0838 - **Welter, Lorelei** (Vo)
0839 - **Welter, Rush** (Fl)
0840 - **Welton, Jim** (Cl, Sax, Fl)
0841 - **Welz, Harold** (Vo)
0842 - **Wemple, Martha** (Vo)
0843 - **Wendel, Bruce** (Pn)
0844 - **Wendel, Marie** (Vo)
0745 - **Wendel, Paul L.** (Vo)
0846 - **Wendelin, Ernest M.** (Unspecified)
0847 - **Wendley, Alice** (Vo)
0848 - **Wendling, Pete** (Mu, Ly, Pn)
0849 - **Wendling, Mary Louise** (Vo)
0850 - **Wendorff, Dorothy** (Vo)
0851 - **Wendt, George** (Tp)
0852 - **Wening, Valentine F. Val** (Pn)
0853 - **Wennblad, Carl** (Vo)
0854 - **Wennemer, Carol** (Vo)
0855 - **Wennerholm, Frank** (Vo)
0856 - **Wennerholm, Helen Adelaide "Wennie"** (Vo)
0857 - **Wenrich, Percy** (Pn, Mu, Ly)
0858 - **Wensley, Alice Al** (Vo)
0859 - **Wente, Bryan** (Sax)
0860 - **Wentworth, Geraldine** (Pn)
0861 - **Wentworth, Richard** (Vo)
0862 - **Wenzel, Jacqueline** (Vo)
0863 - **Wenzler, Margaret** (Vo)
0864 - **Wepfer, William** (Unspecified)
0865 - **Werbel, Walter** (Pn)
0866 - **Werber, Frances, M.** (Vo, Pn)
0867 - **Werber, Frederick C.** (Vo)
0868 - **Werdelman, Carl** (Pn)
0869 - **Werdermann, Robert J.** (Pn, Or)
0870 - **Werheim, Janet** (Vo)
0871 - **Werhli, Wilbert** (Vo)
0872 - **Werksman, Minnie** (Vo)
0873 - **Werle, Margrit** (Ce)
0874 - **Wermine, Betty** (Vo)
0875 - **Werner, Allen** (Vo)
0876 - **Werner, Alvin** (Vo)
0877 - **Werner, August** (Vo)
0878 - **Werner, Edward August** (Unspecified)
0879 - **Werner, Frederick Fred** (Ce)
0880 - **Werner, Harry** (Gu, Ba)
0881 - **Werner, June Coddington** (Vo)
0882 - **Werner, Kay** (Mu, Ly, Vo)
0883 - **Werner, Sue** (Mu, Ly, Vo)
0884 - **Werrenrath, Reinald** (Vo)
0885 - **Werring, Eleanor** (Vo)
0886 - **Werring, Madelyn** (Vo)
0887 - **Wershil, Rose** (Vo)
0888 - **Wershub, Stuart Bailey** (Vo)
0889 - **Werth, George** (Tp)
0890 - **Wertheim, Laura** (Vo)
0891 - **Wertheim, Rosy** (Mu)
0892 - **Wertley, Alma** (Ch)
0893 - **Wesbrooks, Willie "Cousin Wilbur"** (Sax, Vo)
0894 - **Wesch, Gertrude** (Pn, Or)
0895 - **Weschler, Angela** (Pn)
0896 - **Weschler, Walter** (Ho)
0897 - **Weseman, Robert** (Vo)
0898 - **Weser, Roma** (Vo)
0899 - **Wesley, Kit** (Vo)
0900 - **Weslyn, Louis** (Ly)
0901 - **Wess, Frank Wellington** (Sax, Fl, Arr)
0902 - **Wessels, Edith Evelyn** (Pn)
0903 - **Wessels, Marjorie** (Vo)
0904 - **West, Ada** (Vo)
0905 - **West, Alvy** (Orch, Sax, Arr)
0906 - **West, Anita** (Pn)
0907 - **West, Barbara M.** (Unspecified)
0908 - **West, Benny** (Tp, Sax)
0909 - **West, Bernie** (Vo)
0910 - **West, Bob** (Vo, Or, Pn)
0911 - **West, Danny Quebec** (Sax)
0912 - **West, Doc** (Dr)
0913 - **West, Donald** (Vo)
0914 - **West, Douglas** (Cl)
0915 - **West, Ed** (Vo, Gu)
0916 - **West, Eugene** (Mu, Ly)
0917 - **West, Evelyn** (Pn)
0918 - **West, Everett** (Vo)
0919 - **West, Forrest J.** (Vo)
0920 - **West, Hal** (Ly, Mu)
0921 - **West, Hall** (Dr)
0922 - **West, Harold Doc** (Dr, Pn)
0923 - **West, Harry** (Vo, Sax)
0924 - **West, Harry Scott Jr.** (Unspecified)
0925 - **West, Hulda M.** (Pn)
0926 - **West, John** (Vo)
0927 - **West, Katherine J.** (Vo)
0928 - **West, Lloyd** (Vo, Sax)
0929 - **West, Louis F.** (Pn, Ch, Or)
0930 - **West, Louise** (Vo)
0931 - **West, Lucretia** (Vo)
0932 - **West, Margherita** (Vo)
0933 - **West, Marguerite** (Vo)
0934 - **West, Marica** (Vo)
0935 - **West, Matthew** (Vo)
0936 - **West, Mary** (Vo)
0937 - **West, Mickey "Forster"** (Sax)
0938 - **West, Olis** (Sax)
0939 - **West, Paul** (Db, Orch)
0940 - **West, Paul E.** (Vi)
0941 - **West, Ralph Jr.** (Vo)

Once upon a time . . .

0942 - **West, Rudy** (Vo)
0943 - **West, Solon** (Vo)
0944 - **Westberg, Julia** (Vo)
0945 - **Westbrook, Bill** (Vo)
0946 - **Westbrook, Nancy** (Vo)
0947 - **Westcott, Marie** (Vo)
0948 - **Westein, Paul "Paul Weston"** (Db, Arr, Orch, Mu)
0949 - **Westen, Flora** (Vo)
0950 - **Westeren, Cyrus W.** (Vo)
0951 - **Westerfield, Eldridge** (Sax)
0952 - **Westerkamp, John** (Unspecified)
0953 - **Westerman, Dorothy** (Vo)
0954 - **Westfall, Bill** (Tb)
0955 - **Westfall, Verly Marion** (Vo)
0956 - **Westman, Diana** (Vo)
0957 - **Westman, Kathryn** (Vo)
0958 - **Westmore, John** (Vo)
0959 - **Weston, Cliff** (Vo)
0960 - **Weston, Herbert** (Vo)
0961 - **Weston, Randolph Edward "Randy"** (Pn)
0962 - **Weston, Ruth Alston "Ruth Brown"** (Vo)
0963 - **Weston, Sandy** (Tb)
0964 - **Westphal, Charles** (Vi)
0965 - **Westphal, Frank** (Pn)
0966 - **Westra, Dorothy** (Vo)
0967 - **Weth, Audrey** (Vo)
0968 - **Wetherill, Bob** (Vo)
0969 - **Wetherington, James S. "Big Chief"** (Vo)
0970 - **Wethington, Crawford** (Cl, Sax)
0971 - **Wethrow, Griff** (Vo)
0972 - **Wethsel, Arthur** (Tp)
0973 - **Wetlesen, Anton** (Vo)
0974 - **Wetmer, Ruth** (Vo)
0975 - **Wetmore, Evelyn** (Pn)
0976 - **Wetmore, Florence** (Vo)
0977 - **Wetmore, Richard Byron Dick** (Co, Tp, Db, Vi)
0978 - **Wetsel, Ruth** (Vo)
0979 - **Wetstein, Paul** (Pn, Arr, Mu, Orch)
0980 - **Wettaufler, J. Maynard** (Orch)
0981 - **Wetteran, Cliff** (Tp)
0982 - **Wettergren, Gertrude** (Vo)
0983 - **Wettlaufer, Dick** (Tb)
0984 - **Wettlaufer, Lee** (Fl, Piccolo)
0985 - **Wettler, Raymond** (String bass)
0986 - **Wettling, George** (Dr)
0987 - **Wettstein, Alvina** (Vo)
0988 - **Wetzel, Elizabeth** (Vo)
0989 - **Wetzel, George J.** (Orch)
0990 - **Wetzel, Lorraine** (Vo)
0991 - **Wetzel, Ray** (Tp)
0992 - **Wetzler, Herman** (Orch)
0993 - **Wever, Ned** (Vo, Ly)
0994 - **Wewerka, Gretchen** (Vo)
0995 - **Wexler, Bert** (Sax)
0996 - **Wexler, David** (Unspecified)
0997 - **Wey, Elaine Bernadette** (Vo)
0998 - **Weyant, Lulu** (Pn)
0999 - **Weyerhaeuser, Vivian** (Vo)
1000 - **Weygandt, Arthur** (Vo)
1001 - **Weymann, Carol** (Vo)
1002 - **Weymann, Johnn** (Vo)
1003 - **Weynant, Randolph** (Vo)
1004 - **Whalen, Charles "Chic"** (Mu, Orch)
1005 - **Whalen, Cornelius** (Ho)
1006 - **Whalen, Joan Patricia** (Vo)
1007 - **Whalen, Mary** (Vo)
1008 - **Whalen, Tommy** (Orch)
1009 - **Whaley, Dorothy** (Vo)
1010 - **Whalin, Karl Einar** (Vo)
1011 - **Wharton, Dick** (Gu, Vo)
1012 - **Wharton, Elsie** (Vo)
1013 - **Whashsburne, Phil** (Sax)
1014 - **Wheat, Abraham** (Sax, Cl)
1015 - **Wheat, Betty** (Vo)
1016 - **Wheatley, Joan** (Vo)
1017 - **Wheaton, Ray** (Vo)
1018 - **Wheatstraw, William Bunch "Peetie"** (Pn, Vo)
1019 - **Whedon, John** (Ly)
1020 - **Wheeler, Barbara Nash** (Vo)
1021 - **Wheeler, Bart** (Vo)
1022 - **Wheeler, Beatrice** (Vo)
1023 - **Wheeler, Betty** (Vo)
1024 - **Wheeler, Bill** (Tb)
1025 - **Wheeler, Clarence** (Tp)
1026 - **Wheeler, De Priest E. B.** (Tb, Mu)
1027 - **Wheeler, Dorothy** (Vo)
1028 - **Wheeler, Dorothy** (Vi)
1029 - **Wheeler, Dulcie** (Pn)
1030 - **Wheeler, Edgar** (Ly, Mu)
1031 - **Wheeler, Florence** (Vo)
1032 - **Wheeler, George Jr.** (Sax)
1033 - **Wheeler, Golden "Big"** (Vo, Ha, Mu)
1034 - **Wheeler, Grace** (Vo)
1035 - **Wheeler, Jacqueline** (Vo)
1036 - **Wheeler, Jeanne** (Vo)
1037 - **Wheeler, John** (Vo)
1038 - **Wheeler, Josephine** (Vo)
1039 - **Wheeler, Lorraine** (Sax)
1040 - **Wheeler, Lloyd A.** (Sax)
1041 - **Wheeler, Patricia** (Vo)
1042 - **Wheeler, Sarah** (Vo)
1043 - **Wheeler, Sylvia** (Vo)
1044 - **Wheeler, Walt** (Sax)

Once upon a time . . .

1045 - **Wheelock, Howe G.** (Vi)
1046 - **Wheidoeft, Rudolph Cornelius Rudy** (Vi, Sax, Cl)
1047 - **Whelan, Anita B.** (Vo)
1048 - **Whelan, Helen** (Vo)
1049 - **Whelan, John M.** (Vo)
1050 - **Whelan, Jim** (Vo)
1051 - **Whelan, Muriel** (Vo)
1052 - **Whelehan, Thomas** (Vo)
1053 - **Wheller, Jackson** (Vo)
1054 - **Wherry, Richard** (Pn)
1055 - **Whestley, Andrew** (Pn)
1056 - **Whetsel, Arthur Artie** (Tp)
1057 - **Whey, Richard** (Pn)
1058 - **Whiffin, Robert Jr.** (Vo)
1059 - **Whipple, David** (Cl)
1060 - **Whisonant, Lawrence** (Vo)
1061 - **Whistler, Albert** (Db)
1062 - **Whistler, Carl H.** (Vo, Pn, Or)
1063 - **Whistler, William** (Vi)
1064 - **Whitaker, Albert T.** (Vo)
1065 - **Whitaker, Bunnie** (Vo)
1066 - **Whitaker, Donald Don** (Sax)
1067 - **Whitaker, Dorothy** (Vo)
1068 - **Whitaker, Hudson** (Gu)
1069 - **Whitaker, James "Shorty"** (Gu, Man)
1070 - **Whitaker, Jesse** (Vo)
1071 - **Whitaker, W. G.** (Arr, Mu)
1072 - **Whitcomb, James** (Vo)
1073 - **Whitcup, Leonard** (Mu, Ly)
1074 - **White, Alice** (Vo)
1075 - **White, Amos** (Tp)
1076 - **White, Andrew B.** (Vo)
1077 - **White, Anne** (Vo)
1078 - **White, Ardennee** (Vo)
1079 - **White, Barbara** (Pn)
1080 - **White, Bertha** (Vo)
1081 - **White, Betty** (Pn)
1082 - **White, Betty Betsy**(Vo)
1083 - **White, Beverly** (Song Stylist)
1084 - **White, Billy** (Song Stylist)
1085 - **White, Bob** (Pn, Orch)
1086 - **White, Bob** (Dr)
1087 - **White, Booker T. Washington "Bukka"** (Dr, Vo)
1088 - **White, Carmen Alberlyn** (Pn)
1089 - **White, Carl T.** (Vo, Orch)
1090 - **White, Carol** (Vo)
1091 - **White, Charles** (Cl)
1092 - **White, Charlie** (Vo)
1093 - **White, Charlotte** (Pn)
1094 - **White, Clarence Cameron** (Mu, Vi)
1095 - **White, Cliff** (Gu)
1096 - **White, Costance Berksteiner** (Vo)
1097 - **White, Daisy** (Pn)
1098 - **White, Dorothy** (Pn, Vo)
1099 - **White, Dorothy Zita** (Vo)
1100 - **White, Eddie** (Orch, Pn)
1101 - **White, Edna** (Vo, Tp)
1102 - **White, Edward R.** (Mu, Ly)
1103 - **White, Elaine** (Vo)
1104 - **White, Ella** (Vo)
1105 - **White, Ellison B.** (Vo)
1106 - **White, Ernest** (Pn, Or)
1107 - **White, Evelyn** (Vo, Pn)
1108 - **White, Floyd** (Vo)
1109 - **White, Francia** (Vo)
1110 - **White, Frank** (Pn, Or)
1111 - **White, Fred** (Vo)
1112 - **White, Freddy** (Gu, Ba)
1113 - **White, Gary** (Vl)
1114 - **White, Genevieve** (Vo)
1115 - **White, Genevieve H.** (Vo)
1116 - **White, George** (Vo)
1117 - **White, George Henry** (Vo)
1118 - **White, Gilbert** (Vo, Sax)
1119 - **White, Gloria Veronica** (Pn)
1120 - **White, Grace Kay** (Pn)
1121 - **White, Hal** (Vi, Vo)
1122 - **White, Harris** (Vo)
1123 - **White, Harry "Father"** (Tp, Arr, Mu)
1124 - **White, Hazel** (Pn)
1125 - **White, Hy** (Gu)
1126 - **White, Iris** (Vo)
1127 - **White, Jack** (Vo)
1128 - **White, James** (Tb)
1129 - **White, James C.** (Vo)
1130 - **White, Jerry** (Vo)
1131 - **White, John** (Vo)
1132 - **White, Johnny** (Sax)
1133 - **White, Joseph** (Vo)
1134 - **White, Joseph M.** (Mu, Ly, Vo)
1135 - **White, Joshua Daniel** (Gu, Vo)
1136 - **White, June** (Vo)
1137 - **White, Kenny** (Gu)
1138 - **White, Kenneth** (Ly)
1139 - **White, Lavinia** (Vo, Ch)
1140 - **White, Lawrence** (Vo)
1141 - **White, Leah** (Pn)
1142 - **White, Lew** (Pn, Orch, Mu, Or)
1143 - **White, Lillian** (Vo)
1144 - **White, Ludlow** (Vo)
1145 - **White, Louise** (Vo)
1146 - **White, Louvina** (Vo)
1147 - **White, Marcia Suzanne** (Vo)
1148 - **White, Margaret** (Vo)

Once upon a time . . .

1149 - **White, Mark** (Unspecified)
1150 - **White, Marty** (Orch, Tp)
1151 - **White, Mary** (Pn)
1152 - **White, Matthew** (Dr)
1153 - **White, Maude E.** (Vo)
1154 - **White, Mildred** (Pn, Mu)
1155 - **White, Morris "Fruit"** (Gu, Ba)
1156 - **White, Olive** (Vo)
1157 - **White, Ora** (Pn, Or)
1158 - **White, Orville** (Vo)
1159 - **White, Patricia** (Vo)
1160 - **White, Paul** (Vo)
1161 - **White, Princess** (Vo)
1162 - **White, Robert** (Vo)
1163 - **White, Roger** (Vo)
1164 - **White, Rosamond** (Vo)
1165 - **White, Roy** (Vo)
1166 - **White, Ruby** (Pn)
1167 - **White, Rudolph** (Dr)
1168 - **White, Russell** (Pn, Mu, Vo)
1169 - **White, Ruth Fletcher** (Vo)
1170 - **White, Sheila** (Vo)
1171 - **White, Silas** (Gu, Ba)
1172 - **White, Sonny** (Pn)
1173 - **White, Steve "Super"** (Cn, Fl, Sax)
1174 - **White, Stuart** (Vo)
1175 - **White, Susan** (Vo)
1176 - **White, Tony** (Dr)
1177 - **White, Una** (Tp)
1178 - **White, Virgil** (Orch)
1179 - **White, Virginia Susann** (Vo)
1180 - **White, William** (Vo)
1181 - **White, William** (Cl, Vo, Sax, Gu)
1182 - **White, William Wilfred** (Mu, Pn)
1183 - **White, Zac** (Orch)
1184 - **Whited, John** (Vo)
1185 - **Whitehead, Ruth A.** (Vo)
1186 - **Whitehill, Clarence** (Vo)
1187 - **Whitehouse, Fred** (Mu, Ly, Vo)
1188 - **Whitely, Sally** (Vo, Ch)
1189 - **Whiteman, Armand D.** (Vo)
1190 - **Whiteman, Fred** (Vo)
1191 - **Whiteman, Henry** (Vi)
1192 - **Whiteman, Paul Samuel** (Vi, Mu, Orch)
1193 - **Whiteman, Rita** (Vo)
1194 - **Whiteman, Sylvia** (Pn)
1195 - **Whitemp, Leonard** (Mu, Ly)
1196 - **Whitener, Wilma** (Cl)
1197 - **Whiteside, Donald** (Tp)
1198 - **Whitesite, Edward** (Cl)
1199 - **Whitey, Jane (Vo)**
1200 - **Whitfield, Philip** (Vo)
1201 - **Whitherstine, Joan** (Vo)
1202 - **Whithmore, Dorothys Mae** (Vo)
1203 - **Whithy, Gladys** (Vo)
1204 - **Whiting, Alan S. Al** (Unspecified)
1205 - **Whiting, Antoinette** (Pn, Or)
1206 - **Whiting, Carl** (Vo)
1207 - **Whiting, Chester E.** (Orch)
1208 - **Whiting, Dick** (Mu)
1209 - **Whiting, George** (Ly, Mu, Vo)
1210 - **Whiting, Jack** (Vo, Pn)
1211 - **Whiting, Jean** (Vo)
1212 - **Whiting, Margaret Eleonor** (Vo)
1213 - **Whiting, Meta N.** (Vo)
1214 - **Whiting, Richard A.** (Mu)
1215 - **Whitkowska, Olga "Gypsy Markoff"** (Acc)
1216 - **Whitlatch, Beatrice** (Pn, Harpsichord)
1217 - **Whitley, Tommy** (Orch)
1218 - **Whitley, Virginia Josephine** (Vo)
1219 - **Whitlock, Elmer "Stumpy"** (Tp)
1220 - **Whitlow, Robert** (Vo)
1221 - **Whitman, Alberta Bert** (Vo)
1222 - **Whitman, Alice** (Vo)
1223 - **Whitman, Allan** (Vo)
1224 - **Whitman, Ernest "Bubbles"** (Vo)
1225 - **Whitman, Essie** (Vo)
1226 - **Whitman, Mabel** (Vo)
1227 - **Whitman, Paul** (Orch)
1228 - **Whitmer, Ken** (Dr)
1229 - **Whitmore, Bill** (Pn)
1230 - **Whitney, Alice Elizabeth** (Vo)
1231 - **Whitney, Ann** (Vo)
1232 - **Whitney, Beverly** (Vo)
1233 - **Whitney, Catherine** (Vo)
1234 - **Whitney, Charles** (Pn)
1235 - **Whitney, Dorothy** (Vo)
1236 - **Whitney, Dudley** (Vo)
1237 - **Whitney, Edith** (Vo)
1238 - **Whitney, James** (Tb, Vo)
1239 - **Whitney, Joan** (Vo)
1240 - **Whitney, Marjorie** (Vo)
1241 - **Whitney, Patricia** (Vo)
1242 - **Whitney, Robert** (Orch)
1243 - **Whitney, Shirley Mae Shirl** (Vo)
1244 - **Whiton, Charles R.** (Vo)
1245 - **Whitson, Barbara** (Vo)
1246 - **Whittaker, Dorothy** (Vo, Ch)
1247 - **Whittaker, Edwin S.** (Pn, Or)
1248 - **Whittaker, Joyce** (Vo)
1249 - **Whittaker, Laverne Verne** (Vo, Dr)
1250 - **Whittaker, Olivia F.** (Pn)
1251 - **Whittaker, Richard Donald Dick** (Vo)
1252 - **Whittecliffe, John** (Db)
1253 - **Whitted, Ben** (Cl, Sax)
1254 - **Whitted, Costance** (Pn)

Once upon a time . . .

1255 - **Whitted, Van Sylvester** (Ch, Pn, Or)
1256 - **Whittemore, Arthur** (Pn, Orch)
1257 - **Whittemore, Mildred Mickey** (Vo)
1258 - **Whitten, Rudolph** (Sax)
1259 - **Whitter, Henry** (Gu, Ba, Pn, Ha)
1260 - **Whittet, Ed** (Sax)
1261 - **Whittet, Ben** (Cl, Sax)
1262 - **Whittier, Lois** (Vo)
1263 - **Whitting, William** (Ly)
1264 - **Whittingham, Gladys** (Vi)
1265 - **Whittingham, "Little Caesar"** (Dr)
1266 - **Whittington, Claremont** (Pn)
1267 - **Whittlesey, George N. Jr.** (Vi)
1268 - **Whittlesey, Noel W.** (Cl)
1269 - **Whorthington, Floyd** (Vo)
1270 - **Whyte, Al** (Pn, Vo)
1271 - **Whyte, Alice** (Dr)
1272 - **Whyte, Duncan** (Tp)
1273 - **Whyte, Ella** (Vo)
1274 - **Whyte, Harry W.** (Vo)
1275 - **Whyte, Jane** (Vo)
1276 - **Whyte, Virgil** (Dr, Orch)
1277 - **Whyte, Zack** (Orch, Arr)
1278 - **Wicelinski, Bernard A.** (Vo)
1279 - **Wichard, Al "Cake"** (Dr)
1280 - **Wichern, Viola** (Vo)
1281 - **Wick, Anita** (Vo)
1282 - **Wick, Eric** (Vi)
1283 - **Wick, Otto** (Mu, Orch)
1284 - **Wickenden, Phyllis** (Vo)
1285 - **Wicker, Ireene** (Vo, Mu)
1286 - **Wicker, Tivis** (Vo)
1287 - **Wickham, Florence** (Vo)
1288 - **Wicks, Alfred** (Tp, Cl)
1289 - **Wicks, Camilla** (Vi)
1290 - **Wicks, Eric** (Vi)
1291 - **Wicks, Tommy** (Vo)
1292 - **Widdis, Frank** (Pn, Or)
1293 - **Widdows, Barbara** (Vo)
1294 - **Widenhorne, Robert** (Vo)
1295 - **Widing, Elva** (Pn)
1296 - **Widlicki, Eleanore** (Vo)
1297 - **Widman, Bernard** (Vi)
1298 - **Widmayer, Doris** (Vo)
1299 - **Widmer, Mike** (Gu, Ba)
1300 - **Widoson, Virginia M.** (Unspecified)
1301 - **Widrick, Muriel Frances** (Vo)
1302 - **Widyn, Theodore** (Vo)
1303 - **Wiebel, Walter** (Vo)
1304 - **Wieboldt, Jeannette** (Vo)
1305 - **Wiechman, Anges** (Fl)
1306 - **Wieczner, Bilha** (Vo)
1307 - **Wieczorek, Alfred** (Pn, Acc)
1308 - **Wiedemann, Ruth M.** (Vo)
1309 - **Wiederhold, Albert A.** (Vo)
1310 - **Wiederhold, Edith M.** (Pn, Vo)
1311 - **Wiederhold, Norman** (Vo)
1312 - **Wiedermann, Carmen** (Vo)
1313 - **Wiedler, George William** (Sax)
1314 - **Wiedman, Joe** (Tp)
1315 - **Wiedoft, Rudy** (Sax)
1316 - **Wiedoeft, Adolph** (Dr, Xylophone)
1317 - **Wiedoeft, Gerard Gay** (Db)
1318 - **Wiedoeft, Herb** (Tp)
1319 - **Wiedoeft, Rudy** (Sax, Cn, Mu)
1320 - **Wiegand, Frank** (Vo)
1321 - **Wiegand, Ted** (Orch)
1322 - **Wiegard, Phyllis Frances** (Vo)
1323 - **Wiegert, Gloria A.** (Vo)
1324 - **Wiehe, Charlotte** (Vo)
1325 - **Wieler, Walter H.** (Vo)
1326 - **Wiemann, Heinrich** (Db)
1327 - **Wiener, Bernard** (Unspecified)
1328 - **Wiener, Bobette** (Vo, Ly)
1329 - **Wiener, Harriet** (Pn)
1330 - **Wiener, Ida** (Pn)
1331 - **Wiener, Laurie** (Vo)
1332 - **Wiener, Linda** (Vo)
1333 - **Wiener, Melvin** (Pn)
1334 - **Wiener, Michael** (Vi)
1335 - **Wiesen, Evelyn** (Ho)
1336 - **Wiest, George D.** (Mu)
1337 - **Wietzel, Fred** (Vi)
1338 - **Wiggins, Dolores** (Pn)
1339 - **Wiggins, Gerald Gerry** (Pn)
1340 - **Wiggins, Irvin "Wiggie"** (Unspecified)
1341 - **Wiggins, Leonard** (Pn)
1342 - **Wiggins, Mary** (Vo)
1343 - **Wiggins, Mc Kinley** (Pn, Or, Vo, Ch)
1344 - **Wiggins, Pearl** (Vo)
1345 - **Wiggins, Veronica** (Song Stylist)
1346 - **Wigglesworth, Daisy** (Vo)
1347 - **Wigglesworth, Frank** (Mu)
1348 - **Wiggs, Johnny** (Co, Orch)
1349 - **Wight, Winifred** (Vo)
1350 - **Wightman, Alice** (Pn)
1351 - **Wightman, Florence** (Har)
1352 - **Wigt, Allyne** (Vo)
1353 - **Wilber, Kathleen** (Ho)
1354 - **Wilber, Robert Sage Bob** (Cn, Sax, Arr)
1355 - **Wilber, Weldon** (Ho)
1356 - **Wilbert, Martha** (Vo)
1357 - **Wilborn, Dave** (Gu, Ba, Vo)
1358 - **Wilbur, Ione** (Vo)
1359 - **Wilby, James** (Vo)
1360 - **Wilcher, Louise** (Pn, Or, Vo)

Once upon a time . . .

1361 - **Wilchinski, David** (Vo)
1362 - **Wilckens, Frederick** (Pn, Mu)
1363 - **Wilcomer, Myrra** (Pn, Or)
1364 - **Wilcox, Betty** (Vo)
1365 - **Wilcox, Eddie** (Pn, Orch, Arr)
1366 - **Wilcox, Edwin** (Pn, Celeste, Arr)
1367 - **Wilcox, Izinetta** (Vo)
1368 - **Wilcox, June** (Vo)
1369 - **Wilcox, Nancy** (Vo)
1370 - **Wilcox, Norman** (Gu, Ba)
1371 - **Wilcox, Spiegle** (Tb)
1372 - **Wild, Earl** (Pn, Mu)
1373 - **Wild, Helen Catherine** (Vo)
1374 - **Wild, John** (Vo)
1375 - **Wild, Mollie** (Unspecified)
1376 - **Wild, Royland Earl** (Pn)
1377 - **Wild, Walter** (Pn, Mu, Ch, Or)
1378 - **Wild, William** (Unspecified)
1379 - **Wilde, Earl** (Pn)
1380 - **Wilde, Edith Barbara Bobbie** (Vo)
1381 - **Wilde, Florence** (Vo)
1382 - **Wilde, Frances Anne** (Vo)
1383 - **Wilde, Maureen P.** (Vo)
1384 - **Wilde, Ran** (Orch)
1385 - **Wilder, Alexander Lafayette Chew Alec** (Pn, Arr, Orch, Mu, Ly)
1386 - **Wilder, Curley** (Orch)
1387 - **Wilder, Curtis** (Db)
1388 - **Wilder, Inez** (Vo)
1389 - **Wilder, Isaac** (Vo)
1390 - **Wilder, Jocelyn** (Vo)
1391 - **Wilder, Joe** (Tp)
1392 - **Wilderman, William** (Vo)
1393 - **Wildermann, Maria Bernadette** (Pn)
1394 - **Wildermann, William** (Vo)
1395 - Wildermuth, Russel (Sax)
1396 - **Wilds, Lucille** (Vi)
1397 - **Wilens, Richard** (Pn, Mu)
1398 - **Wilensky, Sallie Louise** (Vo)
1399 - **Wiles, Bill** (Vo)
1400 - **Wiles, Grace** (Pn)
1401 - **Wiles, Julia** (Vo)
1402 - **Wiles, Ronald** (Acc)
1403 - **Wiles, Sherwin** (Vo)
1404 - **Wiley, Arnold** (Vo)
1405 - **Wiley, Cornell** (Vo)
1406 - **Wiley, Irene** (Vo)
1407 - **Wiley, Lillie Mae "Geeshie"** (Vo, Gu)
1408 - **Wiley, Lee** (Vo)
1409 - **Wiley, Mary** (Vo)
1410 - **Wiley, Mary Patricia** (Vo)
1411 - **Wiley, Norma Katherine Willy** (Vo)
1412 - **Wiley, William A.** (Vo)
1413 - Wilford, Hughie (Vo)
1414 - **Wilfred, Thomas** (Clavilux)
1415 - **Wilhelms, Gustav** (Vo)
1416 - **Wilhousky, Peter Jr.** (Ch, Arr, Orch)
1417 - **Wilk, Maurice** (Vi)
1418 - **Wilkens, Dorothy** (Vo)
1419 - **Wilkens, Ruth Dorothea** (Vo)
1420 - **Willkens, Walter** (Vo)
1421 - **Wilker, Edith** (Vo)
1422 - **Wilkerson, Frederick** (Vo)
1423 - **Wilkerson, Marion** (Pn)
1424 - **Wilkes, Loretta** (Vo)
1425 - **Wilkie, Bryan** (Vo)
1426 - **Wilkie, Dorothy** (Vo)
1427 - **Wilkie, Herbert** (Vo)
1428 - **Wilkin, Lillian** (Vo)
1429 - **Wilkins, Carol** (Vo)
1430 - **Wilkins, Dorothy** (Pn, Acc)
1431 - **Wilkins, Ernie** (Sax, Arr)
1432 - **Wilkins, Frederick Fred** (Fl)
1433 - **Wilkins, Jacqueline** (Pn)
1434 - **Wilkins, Joseph** (Vo)
1435 - **Wilkins, Marie** (Vo)
1436 - **Wilkins, Marilyn** (Vo)
1437 - **Wilkins, Suzanne** (Vo)
1438 - **Wilkins, Violet** (Pn)
1439 - **Wilkins, Willie** (Orch)
1440 - **Wilkinson, Anna L.** (Vo)
1441 - **Wilkinson, Dave** (Vo)
1442 - **Wilkinson, Dudley** (Mu)
1443 - **Wilkinson, Edmund** (Vo)
1444 - **Wilkinson, Ethel** (Vo)
1445 - **Wilkinson, Frederick C.** (Vo)
1446 - **Wilkinson, James** (Vo)
1447 - **Wilkinson, Maude** (Vo)
1448 - **Wilkinson, Ralph** (Orch, Arr)
1449 - **Will, John Lee** (Mu)
1450 - **Will, Munro** (Vo)
1451 - **Will, Wilkins,** (Gu, Vo)
1452 - **Willard, Alexander** (Orch)
1453 - **Willard, Clarence** (Tp)
1454 - **Willard, Frederick** (Vo)
1455 - **Willard, Jack** (Vo)
1456 - **Willard, John** (Vo)
1457 - **Willard, Laura** (Vo)
1458 - **Willard, Vesta Lorraine** (Vo)
1459 - **Willard, Vynne "Marion"** (Vo)
1460 - **Willcox, Spiegle** (Tb, Vo)
1461 - **Willdigg, Jeanne "Little"** (Vi)
1462 - **Wille, Jessica** (Unspecified)
1463 - **Wille, Margaret** (Unspecified)
1464 - **Wille, Stewart** (Pn, Or)

Once upon a time . . .

1465 - Willeke, Willem (Orch, Ce)
1466 - **Willens, Richard** (Pn)
1467 - **Willet, Dorothy Mae** (Vo)
1468 - **Willets, Charlie** (Vo)
1469 - **Willett, Chappie** (Arr, Orch, Mu)
1470 - **Willett, Lew** (Vo)
1471 - **Willey, Ruth** (Ly)
1472 - **Willgohs, Marilyn** (Vo)
1473 - **Willgoose, Frank L.** (Orch, Vo, Ch, Pn)
1474 - **William, Earl** (Vo)
1475 - **William, Milton** (Vi)
1476 - **William, Sylvester** (Sax)
1477 - **Williams, Alexander** (Cl)
1478 - **Williams, Alexander** (Vi)
1479 - **Williams, Alexander Balos Sandy** (Tb)
1480 - **Williams, Alice** (Vo)
1481 - **Williams, Andy** (Vo)
1482 - **Williams, Anna E.** (Ly)
1483 - **Williams, Annie** (Vo)
1484 - **Williams, Anslep** (Pn)
1485 - **Williams, Arthur** (Vo)
1486 - **Williams, Ashley** (Pn)
1487 - **Williams, Averme** (Vo)
1488 - **Williams, Ben** (Cl, Sax, Db)
1489 - **Williams, Bernice** (Pn, Vo)
1490 - **Williams, Bert** (Vo, Ly)
1491 - **Williams, Betty** (Vo)
1492 - **Williams, Big Joe** (Gu, Vo, Orch, Mu)
1493 - **Williams, Billy** (Vo)
1494 - **Williams, Bob** (Vo)
1495 - **Williams, Bob "Junior"** (Sax)
1496 - **Williams, Bobby** (Vo, Pn)
1497 - **Williams, Bonnie Lou** (Vo)
1498 - **Williams, Brent** (Vo)
1499 - **Williams, Bruce** (Gu)
1500 - **Williams, Buck** (Vo)
1501 - **Williams, Buddy** (Acc)
1502 - **Williams, Calvin** (Vo)
1503 - **Williams, Cameron** (Pn, Vo)
1504 - **Williams, Camilla** (Vo)
1505 - **Williams, Carol** (Pn)
1506 - **Williams, Carl** (Vo)
1507 - **Williams, Carrye Evelyn** (Pn, Or)
1508 - **Williams, Casco** (Sax)
1509 - **Williams, Charles** (Dr)
1510 - **Williams, Charles** (Gu, Orch)
1511 - **Williams, Charles E.** (Tp)
1512 - **Williams, Charles Melvin "Cootie"** (Tp, Mu)
1513 - **Williams, Chester J.** (Vo)
1514 - **Williams, Chocolate** (Db, Vo)
1515 - **Williams, Clarence** (Vo, Orch, Arr, Mu)
1516 - **Williams, Clarice** (Pn)
1517 - Williams, Claude "Fiddler" (Vi, Gu)
1518 - **Williams, Connie** (Pn)
1519 - **Williams, Cootie** (Orch, Vo, Tp)
1520 - **Williams, Cordy** (Vi)
1521 - **Williams, Costance** (Vo)
1522 - **Williams, Courtney** (Tp, Mu, Arr)
1523 - **Williams, Cy** (Vi)
1524 - **Williams, Darthea** (Vo)
1525 - **Williams, David Jr.** (Vo)
1526 - **Williams, David Mc Kenzie** (Pn, Or, Ch)
1527 - **Williams, Dee** (Vo)
1528 - **Williams, Devonia** (Pn)
1529 - **Williams, Dianne** (Pn)
1530 - **Williams, Dick** (Vo)
1531 - **Williams, Dinsmore** (Pn)
1532 - **Williams, Doc** (Vo)
1533 - **Williams, Dolores Dee** (Vo)
1534 - **Williams, Donald Don** (Vo)
1535 - **Williams, Dootsie** (Tp, Orch)
1536 - **Williams, Doretha Smith** (Tp)
1537 - **Williams, Dorothy** (Vo)
1538 - **Williams, Dorothy** (Gu,Ba)
1539 - **Williams, Dorothy Eleanor** (Vo)
1540 - **Williams, Dorothy Red** (Vo)
1541 - **Williams, Earnie** (Unspecified)
1542 - **Williams, Eddie** (Db)
1543 - **Williams, Eddie** (Vo, Sax)
1544 - **Williams, Eddie "Fats"** (Dr)
1545 - **Williams, Eddie "E. J."** (Sax)
1546 - **Williams, Edna** (Tp, Co)
1547 - **Williams, Edward B.** (Vo)
1548 - **Williams, Elaine** (Pn)
1549 - **Williams, Elbert "Skippy"** (Orch, Sax, Arr)
1550 - **Williams, Eleanor** (Vo)
1551 - **Williams, Elizabeth** (Vo)
1552 - **Williams, Elmer "Tone"** (Sax)
1553 - **Williams, Elva V.** (Vo)
1554 - **Williams, Emerson** (Vo)
1555 - **Williams, Emma** (Vo)
1556 - **Williams, Ernest S.** (Vo)
1557 - **Williams, Ernie** (Vo, Gu, Orch)
1558 - **Williams, Estella Etta** (Pn, Vo)
1559 - **Williams, Ethel** (Vo)
1560 - **Williams, Eva** (Pn, Solovox)
1561 - **Williams, Fayette** (Tb)
1562 - **Williams, Fess** (Cl, Sax, Orch)
1563 - **Williams, Florence** (Pn)
1564 - **Williams, Floyd** (Vo)
1565 - **Williams, Floyd "Horsecollar"** (Sax)
1566 - **Williams, Frances** (Vo, Pn, Or, Ch)
1567 - **Williams, Francis** (Tp)
1568 - **Williams, Francis J.** (Pn, Or)
1569 - **Williams, Frank E. Dad** (Fl, Cn)
1570 - **Williams, Freddy** (Cl, Sax, Tp)

Once upon a time . . .

1571 - **Williams, Gene** (Vo, Orch)
1572 - **Williams, George D.** (Vo)
1573 - **Williams, George** (Cl, Sax, Orch, Arr)
1574 - **Williams, Gerald "Corky"** (Vo)
1575 - **Williams, Gerrard** (Orch, Arr)
1576 - **Williams, Gilman** (Vo)
1577 - **Williams, Glenn** (Orch)
1578 - **Williams, Gloria** (Pn)
1579 - **Williams, Grace** (Vi)
1580 - **Williams, Granville** (Vo)
1581 - **Williams, Griff** (Unspecified)
1582 - **Williams, Gwen** (Vo)
1583 - **Williams, Gwilyn** (Vo)
1584 - **Williams, Hank** (Vo, Gu)
1585 - **Williams, Hank Jr.** (Vo)
1586 - **Williams, Hanna** (Vo)
1587 - **Williams, Hazel** (Vi)
1588 - **Williams, Helen** (Vo)
1589 - **Williams, Helen** (Vo)
1590 - **Williams, Helen** (Vi)
1591 - **Williams, Helen Day** (Pn)
1592 - **Williams, Herman** (Vi)
1593 - **Williams, Ira** (Vo)
1594 - **Williams, Irene** (Vo)
1595 - **Williams, Irma** (Pn, Vi)
1596 - **Williams, Irwin Teddy** (Vo)
1597 - **Williams, Isabel Lillian** (Vo)
1598 - **Williams, Jack** (Dr)
1599 - **Williams, Jack** (Vo)
1600 - **Williams, James** (Vo)
1601 - **Williams, James H.** (Orch)
1602 - **Williams, Jane** (Vo)
1603 - **Williams, Janet** (Pn)
1604 - **Williams, Janice** (Pn)
1605 - **Williams, Jean** (Vo)
1606 - **Williams, Jerry** (Pn, Vo, Mu)
1607 - **Williams, Joan F.** (Vo)
1608 - **Williams, Joe** (Vo, Tb)
1609 - **Williams, John** (Cl, Sax)
1610 - **Williams, John** (Vi)
1611 - **Williams, John L.** (Vo)
1612 - **Williams, John Towner** (Pn, Mu, Orch)
1613 - **Williams, Johnnie B.** (Orch)
1614 - **Williams, Johnny "Twist"** (Db, Vo)
1615 - **Williams, Johnny** (Pn)
1616 - **Williams, Johnny** (Dr)
1617 - **Williams, Joy** (Vo)
1618 - **Williams, Juanita** (Pn)
1619 - **Williams, Juliana** (Pn)
1620 - **Williams, Junior** (Tb)
1621 - **Williams, J. Mayo** (Mu)
1622 - **Williams, Katherine** M. (Vo)
1623 - **Williams, Kathleen** (Vo)
1624 - **Williams, Keith** (Dr)
1625 - **Williams, Laura** (Vi)
1626 - **Williams, Leo** (Tb)
1627 - **Williams, Leonard** (Vo)
1628 - **Williams, Leone** (Vo, Orch)
1629 - **Williams, Leroy** (Vo)
1630 - **Williams, Les** (Vo)
1631 - **Williams, Lethia** (Vo)
1632 - **Williams, Lewis** (Unspecified)
1633 - **Williams, Lloyd** (Tp)
1634 - **Williams, Lonnie** (Sax)
1635 - **Williams, Lorraine** (Vo)
1636 - **Williams, Louise** (Pn)
1637 - **Williams, Louise Lou** (Vo)
1638 - **Williams, Lyims** (Unspecified)
1639 - **Williams, Madeline** (Vo)
1640 - **Williams, Malcolm** (Vo)
1641 - **Williams, Margaret** (Vo)
1642 - **Williams, Margaret Mary** (Vo)
1643 - **Williams, Margaret Tann** (Vo)
1644 - **Williams, Marie** (Vo)
1645 - **Williams, Marie Elizabeth** (Vo)
1646 - **Williams, Marietta Lillian "Maxine Sullivan"** (Vo)
1647 - **Williams, Marion** (Vo)
1648 - **Williams, Marjorie** (Vi)
1649 - **Williams, Mary** (Pn)
1650 - **Williams, Mary Johnson** (Vo, Gu)
1651 - **Williams, Maryanne** (Pn)
1652 - **Williams, Masselos** (Pn)
1653 - **Williams, Max** (Tb, Vo)
1654 - **Williams, Midge** (Vo)
1655 - **Williams, Monroe** (Pn)
1656 - **Williams, Murray** (Sax, Cl)
1657 - **Williams, Musa** (Vo)
1658 - **Williams, Nancy** (Vl, Vo)
1659 - **Williams, Nat** (Tp)
1660 - **Williams, Nathan** (Vo)
1661 - **Williams, Nelson** (Tp)
1662 - **Williams, Nena** (Vo)
1663 - **Williams, Nessa** (Vo)
1664 - **Williams, Nolan "Shine"** (Gu, Ba)
1665 - **Williams, Oscar** (Vo)
1666 - **Williams, Patricia** (Vo)
1667 - **Williams, Paul** (Vo)
1668 - **Williams, Paul** (Orch)
1669 - **Williams, Paul "Huckleburck"** (Sax, Orch)
1670 - **Williams, Philip** (Vi)
1671 - **Williams, Ralph** (Gu, Ba)
1672 - **Williams, Ralph Vaughan** (Vo)
1673 - **Williams, Rita** (Vo)
1674 - **Williams, Robert** (Tp, Ho)
1675 - **Williams, Robert** (Vo)

Once upon a time . . .

1676 - **Williams, Roderick** (Vo)
1677 - **Williams, Rosalie** (Vo)
1678 - **Williams, Rose** (Vo)
1679 - **Williams, Rosetta** (Vo)
1680 - **Williams, Rossiter** (Mu, Pn)
1681 - **Williams, Rowene** (Gu, Man, Vo)
1682 - **Williams, Roy** (Tb)
1683 - **Williams, Rubber Legs** (Vo)
1684 - **Williams, Ruby Louise** (Vo)
1685 - **Williams, Rudolph** (Gu, Ba)
1686 - **Williams, Rudy** (Sax, Cl, Vo)
1687 - **Williams, Sammy** (Vo)
1688 - **Williams, Sandy** (Tb, Orch)
1689 - **Williams, Selena** (Vo)
1690 - **Williams, Shirley** (Pn, Or)
1691 - **Williams, Sollie Paul Tex** (Vo, Gu, Ha)
1692 - **Williams, Spencer** (Pn, Vo, Mu)
1693 - **Williams, Stanley** (Cl, Sax, Vo, Orch)
1694 - **Williams, Steve** (Pn)
1695 - **Williams, Teddy** (Vo)
1696 - **Williams, Theodora** (Vo)
1697 - **Williams, Thomas** (Vo)
1698 - **Williams, Tom Emlyn** (Vo)
1699 - **Williams, Tudor** (Vo)
1700 - **Williams, Vaughan** (Vo)
1701 - **Williams, Vera** (Vo)
1702 - **Williams, Veronica** (Vo)
1703 - **Williams, Victoria** (Vo)
1704 - **Williams, Virginia** (Vo, Ch)
1705 - **Williams, Waddet** (Tb)
1706 - **Williams, Waldine** (Vo)
1707 - **Williams, Walter** (Db)
1708 - **Williams, Walter** (Ch)
1709 - **Williams, Walter** (Tp)
1710 - **Williams, Wess** (Sax)
1711 - **Williams, William B.** (Vo)
1712 - **Williams, William J.** (Vo)
1713 - **Williams, Winston** (Db)
1714 - **Williamson, Addie** (Vo)
1715 - **Williamson, Betty** (Vo)
1716 - **Williamson, Claude** (Pn)
1717 - **Williamson, Doris** (Vo)
1718 - **Williamson, Ernest** (Db)
1719 - **Williamson, Henry "Rubberlegs"** (Vo, Orch)
1720 - **Williamson, Herbie Lee** (Tp)
1721 - **Williamson, John Finley** (Ch)
1722 - **Williamson, John Lee Curtis "Sonny Boy"** (Ha, Vo)
1723 - **Williamson, Marjorie** (Vo)
1724 - **Williamson, Melville** (Unspecified)
1725 - **Willie, Marion E.** (Vo)
1726 - **Willie, Pop** (Db, Vo)
1727 - **Willig, Rosemarie** (Cl)
1728 - **Williman, Inez** (Vo)
1729 - **Willing, Foy** (Vo)
1730 - **Willis, Buzzy** (Vo
1731 - **Willis, Chuck** (Vo)
1732 - **Willis, Claire** (Vo)
1733 - **Willis, Jack** (Tp)
1734 - **Willis, Joan** (Vi)
1735 - **Willis, George** (Vo)
1736 - **Willis, Harold** (Sax)
1737 - **Willis, Lillian** (Vo)
1738 - **Willis, Ralph** (Gu, Vo)
1739 - **Willis, Roy** (Unspecified)
1740 - **Willis, Ruth** (Vo)
1741 - **Willner, Richard L.** (Fl)
1742 - **Willock, Edith** (Vo)
1743 - **Wills, Alice** (Tb)
1744 - **Wills, Bob** (Vo, Orch, Mu)
1745 - **Wills, Elmer** (Xylophone)
1746 - **Wills, George** (String Bass)
1747 - **Wills, Helen** (Vo)
1748 - **Willson, Meredith** (Mu)
1749 - **Willson, Robert M.** (Vo)
1750 - **Wilser, Theresa** (Vo)
1751 - **Wilshusen, Edith** (Vo)
1752 - **Wilson, Al** (Ly)
1753 - **Wilson, Albert Buster** (Pn)
1754 - **Wilson, Alex** (Sax)
1755 - **Wilson, Alfred** (Or)
1756 - **Wilson, Annie Belle** (Pn)
1757 - **Wilson, Arnold** (Vo)
1758 - **Wilson, Arthur C.** (Vo)
1759 - **Wilson, Arthur Dooley** (Vo, Pn, Dr)
1760 - **Wilson, Barbara** (Vo)
1761 - **Wilson, Baron** (Vo)
1762 - **Wilson, Benedict** (Pn, Or)
1763 - **Wilson, "Betty Spry"** (Vo)
1764 - **Wilson, Billy** (Vo)
1765 - **Wilson, Camilla N.** (Vo)
1766 - **Wilson, Carl "Flat Top"** (Db)
1767 - **Wilson, Carter** (Vo)
1768 - **Wilson, Charles** (Celeste, Sax)
1769 - **Wilson, Charley** (Ce, Gu, Ba, Man)
1770 - **Wilson, Charlie** (Vo)
1771 - **Wilson, Charlie** (Sax)
1772 - **Wilson, Clair** (Pn)
1773 - **Wilson, Cynthia** (Dr)
1774 - **Wilson, Dan** (Pn, Orch)
1775 - **Wilson, David E.** (Vo)
1776 - **Wilson, Derby** (Vo)
1777 - **Wilson, Dick** (Cl, Sax, Orch)
1778 - **Wilson, Dolores** (Vo)
1779 - **Wilson, Donald** (Vo)

Once upon a time . . .

1780 - **Wilson, Dooley** (Vo)
1781 - **Wilson, Doreen** (Vo)
1782 - **Wilson, Dorothy** (Vo)
1783 - **Wilson, Dorothy** (Vo)
1784 - **Wilson, Earleen** (Vo)
1785 - **Wilson, Edith** (Vo)
1786 - **Wilson, Edmund B.** (Vo)
1787 - **Wilson, Edna Karen** (Pn, Vo, Or)
1788 - **Wilson, Edwin B.** (Vo)
1789 - **Wilson, Edwin Earle** (Ly, Mu)
1790 - **Wilson, Edwinna** (Vo)
1791 - **Wilson, Eileen** (Vo)
1792 - **Wilson, Elizabeth** (Vo)
1793 - **Wilson, Emma Lee** (Vo)
1794 - **Wilson, Ethel** (Tp)
1795 - **Wilson, Eunice** (Vo)
1796 - **Wilson, Evelyn** (Pn, Vo)
1797 - **Wilson, Flo** (Vo)
1798 - **Wilson, Foster** (Vo)
1799 - **Wilson, Frances** (Vo)
1800 - **Wilson, Frank** (Vo)
1801 - **Wilson, Frank** (Gu)
1802 - **Wilson, Garland Lorenzo** (Pn)
1803 - **Wilson, George** (Tb)
1804 - **Wilson, George** (Gu)
1805 - **Wilson, George** (Vo)
1806 - **Wilson, George Arthur** (Pn, Or)
1807 - **Wilson, Gerald** (Tp, Vo, Arr, Orch)
1808 - **Wilson, Gloria** (Pn)
1809 - **Wilson, Gloria "Gloria Lynne"** (Vo)
1810 - **Wilson, Grace** (Sax)
1811 - **Wilson, Grace Louise "Weesy"** (Vo)
1812 - **Wilson, Gretchen** (Vo, Ce)
1813 - **Wilson, Harlie E.** (Pn)
1814 - **Wilson, Harry R.** (Mu, Ly, Pn, Arr)
1815 - **Wilson, Harvey** (Orch)
1816 - **Wilson, Hattie** (Vo)
1817 - **Wilson, Helen B.** (Vo)
1818 - **Wilson, Hilda** (Pn)
1819 - **Wilson, Horace** (Vo)
1820 - **Wilson, Howard** (Vo)
1821 - **Wilson, Howard** (Tp)
1822 - **Wilson, Iris Y.** (Vo)
1823 - **Wilson, Jack "The Beard"** (Vo, Pn)
1824 - **Wilson, Jack** (Tp)
1825 - **Wilson, Jack** (Tp)
1826 - **Wilson, Jane** (Vo)
1827 - **Wilson, Jean** (Vo)
1828 - **Wilson, Jean** (Pn)
1829 - **Wilson, Jerald** (Orch)
1830 - **Wilson, Jeremiah** (Vo)
1831 - **Wilson, Joe** (Vo)
1832 - **Wilson, Johnny** (Ly)
1833 - **Wilson, John** (Vo)
1834 - **Wilson, Jones** (Vo)
1835 - **Wilson, Josephine Logan** (Vo)
1836 - **Wilson, Julie** (Vo)
1837 - **Wilson, Kay** (Vo)
1838 - **Wilson, Keith S.** (Unspecified)
1839 - **Wilson, "Kid Socks"** (Pn, Vo)
1840 - **Wilson, Lena** (Vo)
1841 - **Wilson, Leola B.** (Vo)
1842 - **Wilson, Les** (Orch)
1843 - **Wilson, Lillian Carter** (Db)
1844 - **Wilson, "Lyla Rose"** (Vo)
1845 - **Wilson, Margaret** (Vo)
1846 - **Wilson, Margaret Hamilton** (Pn)
1847 - **Wilson, Martha** (Vo)
1848 - **Wilson, Marty** (Dr)
1849 - **Wilson, Meredith** (Orch, Mu)
1850 - **Wilson, Milford** (Vo)
1851 - **Wilson, Moke** (Vo)
1852 - **Wilson, Muriel** (Vo)
1853 - **Wilson, Nancy** (Ce)
1854 - **Wilson, Naomi** (Vo)
1855 - **Wilson, Nora** (Vo)
1856 - **Wilson, Olive M.** (Vo)
1857 - **Wilson, Oliver Ollie** (Tb)
1858 - **Wilson, Oliver "Toy"** (Pn)
1859 - **Wilson, Orlandus** (Vo)
1860 - **Wilson, Ormonde** (Vo, Gu)
1861 - **Wilson, Paul** (Vo)
1862 - **Wilson, Polly** (Ce)
1863 - **Wilson, Quinn** (Db, Arr)
1864 - **Wilson, Ray** (Orch)
1865 - **Wilson, Richard Dick** (Sax)
1866 - **Wilson, Robert "Juice"** (Vi, Cl, Sax)
1867 - **Wilson, Robert Meredith Reiniger** (Orch, Vo, Arr)
1868 - **Wilson, Ronnie** (Vo)
1869 - **Wilson, Rossiere "Shadow"** (Dr)
1870 - **Wilson, Sammy** (Vo, Orch)
1871 - **Wilson, Shadow** (Dr)
1872 - **Wilson, Stanley** (Vo)
1873 - **Wilson, Thaddeus R. Jr.** (Vo)
1874 - **Wilson, Theodore** (Vo)
1875 - **Wilson, Theodore Shaw Teddy** (Pn, Harpsichord, Arr, Orch)
1876 - **Wilson, Thomas Tommy** (Vo)
1877 - **Wilson, Toy** (Pn)
1878 - **Wilson, Vance** (Sax)
1879 - **Wilson, Vincent** (Unspecified)
1880 - **Wilson, Viola B.** (Vo)
1881 - **Wilson, Virginia** (Vo)
1882 - **Wilson, Wallace** (Co)

Once upon a time . . .

1883 - **Wilson, Walter** (Mu)
1884 - **Wilson, Warren** (Pn)
1885 - **Wilson, Wesley Kid** (Vo, Pn, Or, Gu, Mu)
1886 - **Wilson, Wilhelmina** (Pn)
1887 - **Wilson, Winifred** (Vo)
1888 - **Wilson, Woodrow "Woody Herman"** (Orch, Mu, Cl, Sax, Vo)
1889 - **Wilson, Woody** (Vo, Orch)
1890 - **Wiltbank, Betty** (Vo)
1891 - **Wilton, Elizabeth** (Vo)
1892 - **Wiltshire, Teacho** (Vo)
1893 - **Winans, Thomas** (Vo)
1894 - **Winans, William** (Vo)
1895 - **Winburn, Anne Mae** (Orch, Vo)
1896 - **Winchell, Paul** (Vo)
1897 - **Winchester, Alberta** (Vo)
1898 - **Windas, Roman** (Unspecified)
1899 - **Windell, Mildred** (Vo)
1900 - **Windheim, Marek** (Vo)
1901 - **Windhurst, Johnny** (Tp)
1902 - **Winding, Kai** (Tb)
1903 - **Windish, Samuel** (Ly)
1904 - **Windorf, Alexander** (Vo)
1905 - **Windsor, Bonnie** (Vo)
1906 - **Windsor, Hal** (Vo)
1907 - **Windsor, Patricia** (Vo)
1908 - **Winegar, Frank** (Gu, Ba, Uk, Vo, Orch)
1909 - **Winer, Phyllis Phil** (Vo)
1910 - **Wines, Gloria** (Vo)
1911 - **Winfield, Barbara** (Pn)
1912 - **Winfield, George** (Tp)
1913 - **Winfield, Herbert** (Tb)
1914 - **Winfield, William** (Vo)
1915 - **Winfrey, David** (Pn)
1916 - **Wing, Freda** (Vo)
1917 - **Wing, Harold** (Dr)
1918 - **Wing, Marilyn** (Vo)
1919 - **Wing, Phil** (Cl, Sax, Ob)
1920 - **Wing, Richard** (Vo)
1921 - **Wing, Sula** (Vo, Pn)
1922 - **Winger, Nellilew** (Vo)
1923 - **Winick, Rose** (Vo)
1924 - **Winifred, Cecil** (Vo)
1925 - **Winiker, Jane** (Vo)
1926 - **Winitsky, Anna** (Pn)
1927 - **Winitz, Gloria** (Vo)
1928 - **Winkert, Theodore H.** (Pn,Or, Vo, Ch)
1929 - **Winkle, Gloria** (Pn)
1930 - **Winkler, Conrad** (Vo)
1931 - **Winkler, Harold** (Cl)
1932 - **Winkler, Herbert** (Pn, Orch)
1933 - **Winkler, Leopold** (Pn)
1934 - **Winkler, Margaret Mac Donald** (Ch)
1935 - **Winley, Harold** (Vo)
1936 - **Winn, Anona** (Vo)
1937 - **Winne, Jesse M.** (Mu, Ly)
1938 - **Winne, Mary Louise** (Vo)
1939 - **Winnett, Geraldine** (Pn)
1940 - **Winnick, Elihu** (Unspecified)
1941 - **Winograd, Arthur** (Ce)
1942 - **Winogron, Blanche** (Pn)
1943 - **Winokur, Erwin** (Unspecified)
1944 - **Winsett, Robert Emmett** (Mu)
1945 - **Winship, Gabrielle** (Vo)
1946 - **Winship, Windy** (Cn, Sax)
1947 - **Winshup, Joe** (Sax)
1948 - **Winslow, Natalie** (Vo)
1949 - **Winslow, Pauline** (Pn, Mu)
1950 - **Winslow, Robert** (Vo)
1951 - **Winslow, Roger** (Unspecified)
1952 - **Winston, Alan** (Vo)
1953 - **Winston, Allen** (Vo)
1954 - **Winston, Ann Irene** (Dr)
1955 - **Winston, Carol** (Vo)
1956 - **Winston, Edna** (Vo)
1957 - **Winston, Ella** (Pn)
1958 - **Winston, Elsie** (Vo)
1959 - **Winston, Leroy** (Vo)
1960 - **Winston, Leslie** (Pn)
1961 - **Winston, Margaret** (Pn)
1962 - **Winston, Margaretta** (Vo)
1963 - **Winston, Mildred** (Vo)
1964 - **Winston, Natalie** (Vo)
1965 - **Winston, Samuel** (Vo)
1966 - **Winston, "Terrie-Ann"** (Pn)
1967 - **Winter, Alberta** (Vo)
1968 - **Winter, Berdie** (Vo)
1969 - **Winter, Carol** (Cl)
1970 - **Winter, Christina** (Vo)
1971 - **Winter, Clara** (Har)
1972 - **Winter, Eleanor** (Vo)
1973 - **Winter, Henry** (Vi)
1974 - **Winter, Joe** (Unspecified)
1975 - **Winter, Paul** (Vi)
1976 - **Winter, Walter** (Pn)
1977 - **Winterhalter, Hugo Jack** (Sax, Orch, Arr, Mu)
1978 - **Winterhalter, Lorraine M.** (Vo)
1979 - **Wintermute, Donald** (Vo)
1980 - **Winters, Arnold** (Vo)
1981 - **Winters, Barry** (Vo)
1982 - **Winters, Hal** (Vo)
1983 - **Winters, John** (Vo)
1984 - **Winters, June** (Vo)
1985 - **Winters, Lawrence** (Vo)

Once upon a time . . .

1986 - **Winters, Lydie** (Vo)
1987 - **Winters, Nick** (Vi)
1988 - **Winters, Norine** (Vo)
1989 - **Winters, Roland** (Vo)
1990 - **Winters, Tiny** (Vo)
1991 - **Winthrop, Maurice** (Vo)
1992 - **Winton, Barry** (Orch)
1993 - **Winton, Dale** (Vo)
1994 - **Winton, Jane** (Vo)
1995 - **Winton, Janice** (Vo)
1996 - **Wintritz, Pauline** (Unspecified)
1997 - **Wintz, Julie** (Unspecified)
1998 - **Wirges, Bill** (Pn, Mu, Or, Orch)
1999 - **Wirges, William F.** (Mu, Pn, Or, Arr, Vo)
2000 - **Wirth, Beverly** (Vo)
2001 - **Wirtz, Richard** (Xylophone)
2002 - **Wischebrink, Madeline M.** (Vo)
2003 - **Wisbauer, Charles** (Vo, Ho)
2004 - **Wisdom, Leon B.** (Vi)
2005 - **Wise, Chubby** (Gu, Ba, Man)
2006 - **Wise, Dick** (Vo)
2007 - **Wise, Edna J.** (Vo)
2008 - **Wise, Ethyl** (Vo)
2009 - **Wise, Eva** (Pn)
2010 - **Wise, Frances** (Vo)
2011 - **Wise, Fred** (Ly)
2012 - **Wise, Jessie Moore** (Mu)
2013 - **Wise, Lorna** (Vo)
2014 - **Wise, Penny** (Vo)
2015 - **Wise, Roben Russell "Chubby"** (Vi)
2016 - **Wise, Robert Buddy** (Sax)
2017 - **Wise, William** (Unspecified)
2018 - **Wiser, Milton** (Ha)
2019 - **Wish, Loretta** (Vo)
2020 - **Wishengrad, Blanche** (Vo)
2021 - **Wishert, Edna Richter** (Vo)
2022 - **Wishnow, Manny** (Vl, Vi)
2023 - **Wishon, Rosalind** (Vo)
2024 - **Wisniewski, Richard** (Vi)
2025 - **Wisser, Stanley** (Ha)
2026 - **Wissmueller, Richard E.** (Pn, Or, Ch)
2027 - **Wissow, Joef** (Pn)
2028 - **Wiswell, Andrew M. Andy** (Tb)
2029 - **Witas, Jerzy** (Pn)
2030 - **Witcover, Marion** (Vo)
2031 - **Witek, Alma** (Vi)
2032 - **Witek, Anton** (Vi)
2033 - **Withers, Frank** (Tb, Arr, Mu)
2034 - **Withers, Mazie** (Sax)
2035 - **Witherspoon, Jimmy** (Vo)
2036 - **Witherspoon, Walter** (Pn)
2037 - **Witkowski, Anthony King** (Orch)
2038 - **Witkowski, Franciszek** (Orch)
2039 - **Witkowsky, Raymond** (Vo)
2040 - **Witney, Leonard** (Orch, Arr)
2041 - **Witriol, Frank** (Tp)
2042 - **Witstein, Eddie** (Orch)
2043 - **Witt, Florence** (Vo)
2044 - **Witt, Fred** (Pn)
2045 - **Witt, Judith** (Vo)
2046 - **Witt, Robert** (Unspecified)
2047 - **Witte, Erich** (Vo)
2048 - **Witte, Marvin** (Acc)
2049 - **Witte, Ora** (Vo)
2050 - **Wittekind, Donald** (Tb, Euphonio)
2051 - **Wittemer, Dorothy** (Vo)
2052 - **Wittgenstein, Paul** (Pn)
2053 - **Wittick, Henry** (Vo)
2054 - **Wittig, Donald** (Unspecified)
2055 - **Wittlin, Martin** (Tb)
2056 - **Wittman, Lawrence** (Vi)
2057 - **Wittsit, Robert Craig** (Vo)
2058 - **Wittwer, Johnny** (Pn)
2059 - **Witty, Irwin E.** (Vo)
2060 - **Wiuters, Lawrence** (Vo)
2061 - **Wivell, Edith** (Vo)
2062 - **Wnuk, Jennie** (Vo)
2063 - **Wobker, Hope** (Vo)
2064 - **Wockenfuss, Max** (Tb)
2065 - **Wodehouse, Pelham Grenville** (Ly, Mu)
2066 - **Woerz, Ethel** (Vo)
2067 - **Woesher, Charlotte** (Vo)
2068 - **Wohl, Beatrice** (Pn)
2069 - **Wohl, Joseph** (Pn)
2070 - **Wohlberg, Celia** (Pn)
2071 - **Wohlberg, Max** (Vo)
2072 - **Wohlgemuth, L.** (Ly)
2073 - **Wohllebe, Walter** (Vo, Ch)
2074 - **Wohlmann, Joseph** (Pn)
2075 - **Wojtowicz, Edward R.** (Orch)
2076 - **Wolansky, Alvin** (Vi)
2077 - **Wolcher, Bettie** (Ha)
2078 - **Wolcher, Bobby** (Gu, Uk)
2079 - **Wolchonok, Ella** (Vo)
2080 - **Wolcott, Anne** (Vo, Pn)
2081 - **Wolcott, Carolyn** (Vo)
2082 - **Wolcott, James** (Vo)
2083 - **Woldin, Edwin Judd** (Pn, Mu)
2084 - **Wolf, Alfred L. Jr.** (Unspecified)
2085 - **Wolf, Alvin** (Pn)
2086 - **Wolf, Andrew** Vo)
2087 - **Wolf, August Jr.** (Tp, Vo)
2088 - **Wolf, Carl** (Cl, Vo)
2089 - **Wolf, Daniel** (Pn, Mu)
2090 - **Wolf, Edward** (Vo, Sax)
2091 - **Wolf, Ernest Ernst** (Vo)

Once upon a time . . .

2092 - **Wolf, George** (Vo)
2093 - **Wolf, G.** (Perc)
2094 - **Wolf, Hugo** (Pn)
2095 - **Wolf, Jack** (Ly)
2096 - **Wolf, Jacob** (Perc)
2097 - **Wolf, Lucille A.** (Vo)
2098 - **Wolf, Marilyn** (Vo)
2099 - **Wolf, Martin** (Vi)
2100 - **Wolf, Marvin** (Tp)
2101 - **Wolf, Robert** (Vo)
2102 - **Wolf, Roma** (Vo)
2103 - **Wolf, Rube** (Orch, Co)
2104 - **Wolf, Teresa C.** (Vo)
2105 - **Wolf, Thelma I.** (Vo)
2106 - **Wolf, Theodore G.** (Cl)
2107 - **Wolf, Virginia** (Unspecified)
2108 - **Wolfanger, Warren** (Unspecified)
2109 - **Wolfe, Carol** (Vo)
2110 - **Wolfe, Catherine M.** (Vo)
2111 - **Wolfe, Eddie** (Vi)
2112 - **Wolfe, Emma** (Vo)
2113 - **Wolfe, Frances "Fran Warren"** (Vo)
2114 - **Wolfe, Gloria** (Vo)
2115 - **Wolfe, Jack** (Mu)
2116 - **Wolfe, Jacque** (Vo, Mu)
2117 - **Wolfe, James** (Pn)
2118 - **Wolfe, Joseph** (Vo)
2119 - **Wolfe, Josephine** (Vo)
2120 - **Wolfe, Leonard** (Unspecified)
2121 - **Wolfe, Ralph** (Pn)
2122 - **Wolfe, Rosalie** (Vo)
2123 - **Wolfe, Sandy** (Gu)
2124 - **Wolfe, Stanley** (Vo)
2125 - **Wolfe, Tony** (Vo)
2126 - **Wolfe, Vivienne** (Vi)
2127 - **Wolfes, Felix** (Pn, Orch)
2128 - **Wolff, Adele** (Vo)
2129 - **Wolff, Beatrice** (Vo)
2130 - **Wolff, Caroline** (Vo)
2131 - **Wolff, Erich J.** (Vo)
2132 - **Wolff, Ernest Victor** (Vo, Harpsichord, Pn)
2133 - **Wolff, Florence** (Vo)
2134 - **Wolff, Gordon** (Vo)
2135 - **Wolff, James Alexander** (Tb)
2136 - **Wolff, Konrad** (Pn)
2137 - **Wolff, Lillian** (Vo)
2138 - **Wolff, Robert Vincent** (Vo)
2139 - **Wolff, William B.** (Pn, Or)
2140 - **Wolfinsohn, Wolfe** (Vi)
2141 - **Wolfkill, William R.** (Pn, Or, Ch)
2142 - **Wolfman, Myra** (Vo)
2143 - **Wolford, Jeanne** (Vo)
2144 - **Wolfram, George** (Vo)
2145 - **Wolfsie, Daniel** (Tp)
2146 - **Wolfson, Alice** (Vo)
2147 - **Wolfson, Arthur** (Vo)
2148 - **Wolfson, Chester** (Ho)
2149 - **Wolfson, Herman** (Sax)
2150 - **Wolfson, Hymie** (Cl, Sax)
2151 - **Wolfson, Miriam** (Vo)
2152 - **Wolfson, Murray** (Vo)
2153 - **Wolfson, Richard** (Pn)
2154 - **Wolfson, Shirley** (Vo)
2155 - **Wolfson, William** (Unspecified)
2156 - **Wolfsont, Melvil** (Tb)
2157 - **Wolgang, Lorri** (Vo)
2158 - **Wolhmers, Lily** (Vo)
2159 - **Wolinsky, Audrey** (Fl)
2160 - **Wolitz, Jack** (Vo)
2161 - **Wolke, Christopher** (Vi)
2162 - **Wolkel, George William** (Pn, Or)
2163 - **Wolkoff, Paul** (Sax)
2164 - **Wolkovitz, Phil** (Vo)
2165 - **Woll, Laura** (Vo)
2166 - **Wollen, Dolores** (Vo)
2167 - **Wollenwebber, Carol** (Vo)
2168 - **Wollenwebber, Jane** (Vo)
2169 - **Wollerman, Laverne** (Tp)
2170 - **Wollman, Lucille** (Pn)
2171 - **Wollman, Rickey** (Vo)
2172 - **Wollner, Erika** (Vo)
2173 - **Wollner, Mark** (Vi)
2174 - **Wolman, Joseph** (Pn)
2175 - **Wolman, Miriam** (Vo)
2176 - **Wolmers, Lily** (Vo)
2177 - **Wolodarsky, Sophie** (Vo)
2178 - **Wolos, John Alexander** (Vi)
2179 - **Woloshin, Sidney E.** (Vi)
2180 - **Wolosoff, Joan Caren** (Vo)
2181 - **Wolovsky, Leonard "Lee"** (Vo)
2182 - **Wolpa, Thelma "Thelma White** (Vo, Orch)
2183 - **Wolpe, Stefan** (Mu)
2184 - **Wolsey, Winifred** (Vo)
2185 - **Wolsfeld, Myrtle** (Vi)
2186 - **Wolsk, Eugene** (Unspecified)
2187 - **Woltman, Frederick** (Mu)
2188 - **Wolton, Mildred** (Vo)
2189 - **Woltz, Dacosta** (Gu, Ba)
2190 - **Wolven, William** (Vo)
2191 - **Wolyner, Andrew** (Vo)
2192 - **Womack, Lilla May** (Vo)
2193 - **Womack, Solomon** (Vo)
2194 - **Woman, "Little"** (Vo)
2195 - **Won, George** (Vo)
2196 - **Wonderlich, Elvira** (Pn)

Once upon a time . . .

2197 - **Wonderly, Donald Mc Kay** (Unspecified)
2198 - **Wong, Iris** (Vo)
2199 - **Wong, Joe** (Vo)
2200 - **Wong, Sing** (Vo, Pn, Gu, Uk)
2201 - **Wong, Tippy** (Vo, Ly)
2202 - **Wong, "Willie Mae" Scott** (Sax)
2203 - **Wonsala, Dorothy** (Vo)
2204 - **Wood, Albert** (Vo)
2205 - **Wood, Alfred J.** (Vo)
2206 - **Wood, Alice Ralph** (Vo)
2207 - **Wood, Angela** (Vo)
2208 - **Wood, Arthur** (Vo)
2209 - **Wood, Audrey Caroline** (Vo)
2210 - **Wood, Barbara** (Pn)
2211 - **Wood, Barry** (Cn, Vo, Orch)
2212 - **Wood, Bill** (Cl)
2213 - **Wood, Booty** (Tb)
2214 - **Wood, Catherine** (Vo)
2215 - **Wood, Charles N.** (Vo)
2216 - **Wood, Charles W.** (Vo)
2217 - **Wood, Daniel** (Pn, Or, Ch)
2218 - **Wood, Donna** (Vo)
2219 - **Wood, Dorothy** (Vo)
2220 - **Wood, Edna** (Vo)
2221 - **Wood, Eleonor** (Vo)
2222 - **Wood, Evan Andrew** (Pn, Or)
2223 - **Wood, Evelyn** (Vo)
2224 - **Wood, Frances** (Vo)
2225 - **Wood, Gloria** (Unspecified)
2226 - **Wood, Gloria** (Vo)
2227 - **Wood, Guy B.** (Vo, Sax, Orch, Ly, Mu)
2228 - **Wood, Hally** (Vo)
2229 - **Wood, Harold N.** (Vo)
2230 - **Wood, Helen** (Vo)
2231 - **Wood, Herman** (Vo)
2232 - **Wood, Joan** (Vo)
2233 - **Wood, John** (Vo)
2234 - **Wood, Joseph** (Mu)
2235 - **Wood, Julia Anne** (Vo)
2236 - **Wood, Lena** (Vo)
2237 - **Wood, Leo** (Mu, Arr)
2238 - **Wood, Lewis H. Jr.** (Vo)
2239 - **Wood, Louis** (Vo)
2240 - **Wood, Madeline** (Vo)
2241 - **Wood, Margie** (Vo)
2242 - **Wood, Marie** (Vo)
2243 - **Wood, Martha Betty** (Vo)
2244 - **Wood, Michael "Booty"** (Tb)
2245 - **Wood, Peggy** (Vo)
2246 - **Wood, Rita** (Pn)
2247 - **Wood, Robert E.** (Vo)
2248 - **Wood, Ruth** (Pn)
2249 - **Wood, Sheila** (Vo)
2250 - **Wood, Woodie** (Cl)
2251 - **Wood-Hill, Mabel** (Mu)
2252 - **Woodal, Hershel** (Sax)
2253 - **Woodard, Nat** (Tp)
2254 - **Woodard, Paul A.** (Tp)
2255 - **Woodard, Ruggles** (Vi)
2256 - **Woodbeck, Wilson** (Vo)
2257 - **Woodbridge, Jolly** (Vo)
2258 - **Woodbury, Britta** (Vo)
2259 - **Woodbury, Dorothy Mae** (Vo)
2260 - **Woodby, Joseph** (Vi)
2261 - **Woodcock, Bettie** (Vo)
2262 - **Woodcock, Jane** (Vo)
2263 - **Woode, Henri** (Mu, Ly, Orch, Arr)
2264 - **Woode, James Bryyant Jimmy** (Db)
2265 - **Woodfield, Duane** (Sax)
2266 - **Woodfield, Myron** (Unspecified)
2267 - **Woodfold, Beatrice** (Vo)
2268 - **Woodford, Eusten** (Fl, Cn)
2269 - **Woodfork, Houston** (Gu, Ba)
2270 - **Woodhead, Albert Atwood "Woody"** (Vo)
2271 - **Woodhull, John** (Gu)
2272 - **Woodhull, William** (Vo)
2273 - **Woodin, E. C.** (Tp)
2274 - **Woodin, William Hartman** (Mu)
2275 - **Wooding, Sam** (Orch, Pn, Pn, Ch)
2276 - **Woodip, Henry** (Sax, Arr)
2277 - **Woodland, Robert A.** (Vo)
2278 - **Woodlen, Bobby** (Tp)
2279 - **Woodlen, George** (Tp)
2280 - **Woodley, Gurney** (Pn)
2281 - **Woodley, Mary** (Vo)
2282 - **Woodley, Rachel** (Unspecified)
2283 - **Woodley, Sonny** (Dr)
2284 - **Woodlieff, Norman** (Vo, Pn, Acc, Gu)
2285 - **Woodlyn, Andrew** (Pn)
2286 - **Woodman, Britt** (Tb)
2287 - **Woodman, R. Huntington** (Mu, Pn, Ch)
2288 - **Woodridge, Cliff** (Tp)
2289 - **Woodroffe, Bernice** (Vo)
2290 - **Woodrow, John** (Dr)
2291 - **Woodruff, Amos** (Tp)
2292 - **Woodruff, Bernice** (Vo)
2293 - **Woodruff, Connie Williams** (Pn, Unspecified)
2294 - **Woodruff, Frank** (Vo)
2295 - **Woodruff, Fred** (Ly, Mu)
2296 - **Woodruff, Jimmy** (Vo)
2297 - **Woodruffe, Clyde** (Vo)
2298 - **Woods, Al** (Vo)
2299 - **Woods, Alma** (Vo)
2300 - **Woods, Betty** (Vo)
2301 - **Woods, Doris** (Vo)

Once upon a time . . .

2302 - **Woods, Eddie** (Vo)
2303 - **Woods, Edith** (Vo)
2304 - **Woods, Harry M.** (Mu, Ly)
2305 - **Woods, Hene** (Vo)
2306 - **Woods, Howard** (Celeste, Orch)
2307 - **Woods, Ilene** (Vo)
2308 - **Woods, Irving** (Tp)
2309 - **Woods, Irving Aaro** (Vo)
2310 - **Woods, Marguerite V.** (Vo, Ch)
2311 - **Woods, Mary Jane** (Vo)
2312 - **Woods, Millicent** (Vo, Ch)
2313 - **Woods, Oscar Buddy** (Gu, Vo, Mu, Orch)
2314 - **Woods, Philip Wells Phil** (Sax, Cl, Mu, Orch)
2315 - **Woods, Raymond Ray** (Vo, Tp)
2316 - **Woods, Sonny Percy** (Vo)
2317 - **Woods, Thomas** (Vo)
2318 - **Woods, Trudy** (Vo)
2319 - **Woods, Vernon J.** (Vo)
2320 - **Woods, Walter** (Tu)
2321 - **Woodsman, Evert** (Vo)
2322 - **Woodson, Ernest** (Vo)
2323 - **Woodson, Greta** (Vo)
2324 - **Woodward, Alliebelle** (Vo)
2325 - **Woodward, Carita** (Pn)
2326 - **Woodward, G. Wallace** (Vo, Ch)
2327 - **Woodward, Harold** (Vo)
2328 - **Woodward, H. H.** (Mu)
2329 - **Woodward, Merwin** (Cl)
2330 - **Woodworth, Joanne** (Vo)
2331 - **Woodworth, Julian** (Tu, Vo, Orch)
2332 - **Woody, Mary Patricia** (Vo)
2333 - **Woodyard, Darrell** (Vo)
2334 - **Woodyard, Sam** (Dr)
2335 - **Woof, George** (Vo)
2336 - **Woolery, Pete** (Vo, Orch)
2337 - **Wooley, Emily** (Vo)
2338 - **Wooley, Walter** (Vo)
2339 - **Woolf, Arnold** (Vo)
2340 - **Woolf, Arthur** (Unspecified)
2341 - **Woolf, Marco** (Vi)
2342 - **Woolfolk, Althea** (Vo)
2343 - **Woolfolk,William** (Vo)
2344 - **Woolford, Hughie** (Pn)
2345 - **Woolford, Mary Dawn "Downie"** (Vo, Pn)
2346 - **Woolfson, Herman "Hymie"** (Sax)
2347 - **Woolley, Barbara** (Vo)
2348 - **Woolley, Frank** (Orch)
2349 - **Woolnough, Donald** (Ha)
2350 - **Woolnough, Frank** (Vo)
2351 - **Woolnough, Frederick J.** (Vo)
2352 - **Woolschlager, Hawley** (Vo)
2353 - **Woolsey, Marjorie** (Vo)
2354 - **Wooten, Arthur Art** (Vi)
2355 - **Wooten, Ray Buddy** (Vo)
2356 - **Wooten, Red** (Tb)
2357 - **Worde, Phil** (Pn)
2358 - **Worden, Frank** (Vo)
2359 - **Worden, Katherin** (Vo)
2360 - **Worhaftig, Ruth** (Vo)
2361 - **Work, John Wesley III** (Mu)
2362 - **Work, Julian** (Orch)
2364 - **Workman, Janet** (Pn)
2365 - **Workman, Joel** (Vo)
2366 - **Workman, Richard** (Unspecified)
2363 - **Workstel, Evelyn** (Pn)
2367 - **Wormick, James Jimmy** (Tb)
2368 - **Worms, Joe** (Pn)
2369 - **Wormworth, Jimmy** (Dr)
2370 - **Woronoff, Miriam** (Pn)
2371 - **Worrall, Dorothy** (Vo)
2372 - **Worrell, Bette** (Vo)
2373 - **Worrell, Dennis** (Pn)
2374 - **Worrell, Frank** (Gu)
2375 - **Worrell, Jane** (Vo)
2376 - **Worrell, Marge** (Vo)
2377 - **Worrell, Millicent** (Pn)
2378 - **Worsam, John** (Vo)
2379 - **Worstell, Frank** (Vo)
2380 - **Worth, Billie** (Vo)
2381 - **Worth, Bobby** (Vo)
2382 - **Worth, Donald** (Vo)
2383 - **Worth, Fort** (Pn, Vo)
2384 - **Worth, Gracie** (Vo)
2385 - **Worth, Stanley** (Cl, Sax, Vo, Orch)
2386 - **Wortham, Merrille** (Gu)
2387 - **Wortham, Pauline** (Vo)
2388 - **Worthington, Floyd** (Vo)
2389 - **Wortzman, Sylvia** (Vo)
2390 - **Worwick, Jimmy** (Tb)
2391 - **Wrann, Lois** (Ob)
2392 - **Wrede, Walter** (Vo)
2393 - **Wreen, Stella** (Vo)
2394 - **Wren, Dolores** (Vo)
2395 - **Wren, Lorna** (Fl)
2396 - **Wrench, Margaret** (Vo)
2397 - **Wrenn, Melvia** (Sax)
2398 - **Wright, Anna** (Vo)
2399 - **Wright, Arthur** (Vo)
2400 - **Wright, Bill** (Sax)
2401 - **Wright, Billy** (Vo)
2402 - **Wright, Bob** (Ly)
2403 - **Wright, Charles "Chuck"** (Vo)
2404 - **Wright, Charlie** (Orch, Tp, Vo, Acc)

Once upon a time . . .

2405 - **Wright, Chaterine** (Vo)
2406 - **Wright, Clarence** (Pn)
2407 - **Wright, Clarence** (Vo)
2408 - **Wright, Cobina Jr.** (Vo)
2409 - **Wright, Dick** (Tp)
2410 - **Wright, Donald** (Pn)
2411 - **Wright, Earl** (Vi)
2412 - **Wright, Edythe** (Vo)
2413 - **Wright, Elizabeth T.** (Ch, Pn, Or)
2414 - **Wright, Elman** (Tp)
2415 - **Wright, Eugene Joseph "The Senator"** (Db)
2416 - **Wright, Everett** (Cl)
2417 - **Wright, Florence** (Ch, Vo)
2418 - **Wright, Franchette** (Vo)
2419 - **Wright, Frank** (Vo, Ch)
2420 - **Wright, George** (Pn, Or)
2421 - **Wright, Geraldine Gerry** (Vo)
2422 - **Wright, Harold Sonny** (Vo)
2423 - **Wright, Harrison B.** (Vo)
2424 - **Wright, Helen** (Vo, Pn)
2425 - **Wright, Hermine** (Vo)
2426 - **Wright, Isabelle Marcella** (Vo)
2427 - **Wright, Jack** (Dr, Vo)
2428 - **Wright, Jane** (Vo)
2429 - **Wright, Janet** (Vo)
2430 - **Wright, Jimmy** (Sax)
2431 - **Wright, Jimmy** (Orch)
2432 - **Wright, Julius** (Pn)
2433 - **Wright, June** (Cl)
2434 - **Wright, Lamar Sr.** (Tp)
2435 - **Wright, Lawrence Larry** (Sax, Cn)
2436 - **Wright, Lindsey Jr.** (Sax)
2437 - **Wright, Louis** (Sax)
2438 - **Wright, Marguerite** (Pn)
2439 - **Wright, Maria Eva** (Pn, Or)
2440 - **Wright, Marion** (Vo)
2441 - **Wright, Martha** (Vo)
2442 - **Wright, Marvin** (Pn, Arr, Mu)
2443 - **Wright, Mary** (Vi)
2444 - **Wright, Mignon** (Vo)
2445 - **Wright, Ned** (Vo)
2446 - **Wright, Otis D.** (Vo)
2447 - **Wright, Patricia** (Vo)
2448 - **Wright, Pearl** (Pn)
2449 - **Wright, Raymond** (Vo)
2450 - **Wright, Robert** (Mu, Ly)
2451 - **Wright, Ruth** (Unspecified)
2452 - **Wright, Searle** (Pn, Or)
2453 - **Wright, Specs** (Dr)
2454 - **Wright, Stanley** (Pn)
2455 - **Wright, S. Mc Clelland Mac** (Vo)
2456 - **Wright, Virginia** (Vo)
2457 - **Wright, William** (Vo)
2458 - **Wrightsman, Stanley Stan** (Pn, Arr)
2459 - **Wrightson, Earl** (Vo)
2460 - **Wrobleski, Bronek** (Vo)
2461 - **Wroldsen, Joan** (Pn)
2462 - **Wrona, Julia** (Vo)
2463 - **Wronker, Robert** (Ob)
2464 - **Wrubel, Elias Paul "Allie"** (Mu, Ly)
2465 - **Wrubel, George** (Vo)
2466 - **Wubbenhorst, Anna Margaret** (Unspecified)
2467 - **Wudte, Ruth** (Vo)
2468 - **Wuestner, Barbara** (Vo)
2469 - **Wulbern, Ruth Ingeborg** (Tp)
2470 - **Wulff, Doris** (Vo)
2471 - **Wulfson, Max** (Theremin)
2472 - **Wummer, John** (Fl)
2473 - **Wummer, Mildred Hunt** (Fl)
2474 - **Wunch, Arlene** (Vo)
2475 - **Wunsch, Ilse** (Pn)
2476 - **Wurll, Esther** (Vo)
2477 - **Wurst, Virginia** (Tb)
2478 - **Wurtzburger, Norman** (Vo)
2479 - **Wurzel, Henri** (Vo)
2480 - **Wurzler, Dolores** (Vo)
2481 - **Wurzweiler, Mildred** (Vo)
2482 - **Wyands, Richard** (Pn)
2483 - **Wyatt, Herbert** (Pn)
2484 - **Wyatt, Melvil** (Sax)
2485 - **Wyatt, Robert** (Vo, Dr)
2486 - **Wyble, Jimmy** (Mu, Ly, Gu)
2487 - **Wyckoff, Ruth H.** (Vo)
2488 - **Wyer, Paul** (Vi)
2489 - **Wygal, Den** (Tp)

X

from **Xavier,** Buddy
to **Xydis,** Anna

ABBREVIATIONS

Acc	Accordion
Arr	Arrangement
Ba	Banjo
Ce	Cello
Ch	Choirmaster
Cl	Clarinet
Cn	Clarin
Co	Cornet
Db	Double bass
Dr	Drum
Fl	Flute
Gu	Guitar
Ha	Harmonica
Har	Harp
Ho	Horn
Lu	Lute
Ly	Lyrics
Man	Mandolin
Mar	Maracas
Mu	Composer
Ob	Oboe
Or	Organ
Orch	Orchestra
Perc	Percussion
Pn	Piano
Sax	Saxophone
Tb	Trombone
Tp	Trumpet
Tu	Tuba
Uk	Ukelele
Vi	Violin
Vib	Vibraphone
Vl	Viola
Vo	Voice

Once upon a time . . .

0001 - **Xavier, Buddy** (Orch, Arr)
0002 - **Xavier, Grace** (Vo)
0003 - **Xellas, Aurelia** (Vo)
0004 - **Xenos, Harry** (Vo)
0005 - **Xuan, Zhou "Golden Voice"** (Vo)
0006 - **Xuereb, Nancy** (Vo)
0007 - **Xydis, Anna** (Pn)

Y

from **Yablokoff,** Herman
to **Yvell,** Clarisse

ABBREVIATIONS

Acc	Accordion
Arr	Arrangement
Ba	Banjo
Ce	Cello
Ch	Choirmaster
Cl	Clarinet
Cn	Clarin
Co	Cornet
Db	Double bass
Dr	Drum
Fl	Flute
Gu	Guitar
Ha	Harmonica
Har	Harp
Ho	Horn
Lu	Lute
Ly	Lyrics
Man	Mandolin
Mar	Maracas
Mu	Composer
Ob	Oboe
Or	Organ
Orch	Orchestra
Perc	Percussion
Pn	Piano
Sax	Saxophone
Tb	Trombone
Tp	Trumpet
Tu	Tuba
Uk	Ukelele
Vi	Violin
Vib	Vibraphone
Vl	Viola
Vo	Voice

Once upon a time . . .

0001 - **Yablokoff, Herman** (Vo, Mu)
0002 - **Yackanich, Gabriel** (Vi)
0003 - **Yackel, Edward Eddie** (Vo)
0004 - **Yacko, Irene** (Vo)
0005 - **Yaechel, Louis** (Vo)
0006 - **Yaeckel, Erwin** (Pn)
0007 - **Yaffa, Dick** (Vo)
0008 - **Yaged, Sol** (Cl, Cn)
0009 - **Yager, Bernice** (Unspecified)
0010 - **Yager, Helen** (Vo)
0011 - **Yager, Susan** (Vo)
0012 - **Yago, Anne** (Vo)
0013 - **Yahner, Dorothy** (Cl)
0014 - **Yahner, James** (Unspecified)
0015 - **Yakalis, Yoryis** (Vi)
0016 - **Yakkey, Joseph** (Tp)
0017 - **Yakman, Frank** (Vo)
0018 - **Yale, Anne** (Vo)
0019 - **Yale, Graham** (Cl)
0020 - **Yale, William** (Tp)
0021 - **Yalo, Alta** (Vo)
0022 - **Yam, Henry** (Dr)
0023 - **Yamin, Jaime** (Mu, Ly)
0024 - **Yanatos, James** (Vi)
0025 - **Yance, Ed** (Gu)
0026 - **Yancey, Alice F.** (Vo)
0027 - **Yancey, Estelle "Mama"** (Vo)
0028 - **Yancey, Jimmy "Papa"** (Pn, Vo)
0029 - **Yancey, Valencia Marcellene** (Vo)
0030 - **Yancy, Beatrice** (Vo)
0031 - **Yandoli, Dolores J.** (Vo)
0032 - **Yanelis, Elaine** (Vo)
0033 - **Yaner, Milt** (Cl, Celeste, Sax)
0034 - **Yankauer, James** (Vo)
0035 - **Yankauer, Mary** (Vo)
0036 - **Yankee, Patricia Pat** (Vo)
0037 - **Yannelli, Francesco** (Vo)
0038 - **Yanova, Naomi** (Pn)
0039 - **Yanowski, Leo K.** (Vo)
0040 - **Yantis, Bruce** (Vi)
0041 - **Yarborough, Graham** (Vo)
0042 - **Yarborough, William** (Vi)
0043 - **Yard, Emanuel** (Vi)
0044 - **Yarde, Rosetta** (Pn)
0045 - **Yaros, Carolyn** (Pn)
0046 - **Yaroschak, Helen** (Vo)
0047 - **Yarrow, Anne** (Vi)
0048 - **Yarrow, George T.** (Vo)
0049 - **Yarshower, Anne** (Vo)
0050 - **Yascovic, Peggy** (Vo)
0051 - **Yasinsky, Helen** (Acc)
0052 - **Yaspan, Helen** (Vo)
0053 - **Yasser, Joseph** (Pn, Or,)
0054 - **Yates, Carrie** (Vo)
0055 - **Yates, Danny Dan** (Vi, Orch)
0056 - **Yates, Dorothy** (Vo)
0057 - **Yates, Irene** (Vo)
0058 - **Yates, Loretta** (Vo)
0059 - **Yates, Patricia** (Har)
0060 - **Yates, William** (Vo)
0061 - **Yauch, Joyce** (Ce, Vi)
0062 - **Yaxis, Alex** (Euphonium)
0063 - **Yaxis, Elaine** (Bassoon)
0064 - **Yazijian, Mary** (Vo, Pn)
0065 - **Yeager, Buddy** (Tp)
0066 - **Yeager, Robert** (Vo)
0067 - **Yeandle, Marion** (Vo)
0068 - **Yearsley, Charles** (Vo)
0069 - **Yearwood, Alexander** (Unspecified)
0070 - **Yearwood, Sam** (Fl)
0071 - **Yeates, Ray** (Vo)
0072 - **Yeaton, Alice** (Unspecified)
0073 - **Yeckel, Louis** (Vo)
0074 - **Yeend, Frances** (Vo)
0075 - **Yeldell, Burrell** (Vo)
0076 - **Yelin, Dorothy** (Pn)
0077 - **Yelin, Robert** (Pn)
0078 - **Yellen, Jack** (Ly)
0079 - **Yellon, Vivian** (Vo)
0080 - **Yelner, Julius** (Vo)
0081 - **Yelverton, Gerald Jerry** (Sax, Cl)
0082 - **Yend, Frances** (Vo)
0083 - **Yeo, Mary Jane** (Vo)
0084 - **Yeowait, Dorothy** (Vo)
0085 - **Yerby, Katherine** (Vo)
0086 - **Yerkes, Harry** (Orch)
0087 - **Yessin, Gerson** (Pn)
0088 - **Yettru, Ollie** (Pn)
0089 - **Yizar, Eva Viola "Snooky"** (Vo)
0090 - **Yocum, Clark** (Db, Vo, Gu)
0091 - **Yoder, John "Bullett"** (Vo)
0092 - **Yoder, Paul** (Pn, Arr, Ly)
0093 - **Yoder, Ruth** (Vo)
0094 - **Yoder, Walt** (Sax)
0095 - **Yoelson, Asa "Al Jolson"** (Mu, Ly, Vo)
0096 - **Yoerg, Roseanne Mary** (Vo)
0097 - **Yoffe, Isabelle** (Pn)
0098 - **Yokshas, Dorothy M.** (Vo)
0099 - **Yola, Rosemary** (Vo)
0100 - **Yomen, Ben** (Orch)
0101 - **Yon, Pietro Alessandro** (Mu, Arr, Or)
0102 - **Yonder, Walter** (Db)
0103 - **Yondorf, Florence** (Vo)
0104 - **Yongen, Eileen** (Vo)
0105 - **Yonkers, Albert** (Vo)
0106 - **Yontz, Charles "Ducky"** (Tp)

Once upon a time . . .

0107 - **Yorio, Angelo** (Perc)
0108 - **York, Carol** (Vo)
0109 - **York, Chic** (Vo)
0110 - **York, Frank** (Vi)
0111 - **Yorke, George** (Db)
0112 - **Yorke, Helen** (Vo)
0113 - **Yorke, May** (Sax)
0114 - **Yorke, "Mayday"** (Sax)
0115 - **Yorke, Norman** (Cl, Sax)
0116 - **Yorks, Herman** (Ho)
0117 - **Yoshimo, Hideko** (Vo)
0118 - **Yoss, Morty** (Dr)
0119 - **Yost, Ben** (Vo, Ch)
0120 - **Yost, Kenneth** (Mu, Pn)
0121 - **Yost, Walter, Yost** (Db)
0122 - **Yottes, Ann** (Vo)
0123 - **Yottes, Ethel** (Vo)
0124 - **Youman, George** (Acc)
0125 - **Youman, Jack** (Vi)
0126 - **Youman, "Skippy"** (Cl)
0127 - **Youmans, Vincent "Millie"** (Mu, Orch, Pn, Ly)
0128 - **Young, Adelaide** (Vo)
0129 - **Young, Alex** (Unspecified)
0130 - **Young, Alfonso** (Sax, Tb, Orch)
0131 - **Young, Arthur** (Pn)
0132 - **Young, Austin** (Vo)
0133 - **Young, Bernie** (Co)
0134 - **Young, Billie** (Vo)
0135 - **Young, Cholly** (Tb)
0136 - **Young, Christina "Chris"** (Vo)
0137 - **Young, David Dave** (Sax)
0138 - **Young, Dorothy** (Vo)
0139 - **Young, Edward** (Vo, Ch)
0140 - **Young, Elizabeth** (Vo)
0141 - **Young, Ellen Mae** (Vo)
0142 - **Young, Ellen Thomas** (Vo)
0143 - **Young, Elnorist** (Pn)
0144 - **Young, Ethel S.** (Vo)
0145 - **Young, Eugene Edward "Snooky"** (Tp)
0146 - **Young, Eulalie** (Vo)
0147 - **Young, Eva** (Cl)
0148 - **Young, Evelyn** (Vo)
0149 - **Young, Everee** (Vo)
0150 - **Young, Frances** (Vo)
0151 - **Young, Gardiner** (Fl)
0152 - **Young, George A. Jr.** (Vo)
0153 - **Young, Georgia "Gale Ryan"** (Vo)
0154 - **Young, Ginger** (Orch)
0155 - **Young, Ginni** (Vo)
0156 - **Young, Graham** (Tp)
0157 - **Young, Gus** (Dr)
0158 - **Young, Harry** (Vo, Cl)
0159 - **Young, Hazel** (Vo)
0160 - **Young, Helen Elizabeth** (Vo)
0161 - **Young, Herbert** (Unspecified)
0162 - **Young, Hobson** (Vo)
0163 - **Young, Irma** (Sax)
0164 - **Young, James** (Tb)
0165 - **Young, James** (Ly)
0166 - **Young, James Osborne** (Tb)
0167 - **Young, James "Trummy"** (Tb, Vo)
0168 - **Young, Jane** (Db)
0169 - **Young, Jeanne** (Vo)
0170 - **Young, Jesse** (Pn, Or, Ch)
0171 - **Young, Jesse** (Vi, Dr)
0172 - **Young, Joe** (Ly, Vo)
0173 - **Young, John J.** (Vo)
0174 - **Young, John O.** (Gu, Man)
0175 - **Young, Johnny** (Pn)
0176 - **Young, Joseph** (Ly, Vo)
0177 - **Young, Joseph** (Tp, Cl)
0178 - **Young, Kenneth** (Vi)
0179 - **Young, Lee** (Dr, Vo)
0180 - **Young, Leslie** (Vo)
0181 - **Young, Lester Willis "Prez"** (Sax, Vo, Cl, Dr)
0182 - **Young, Lillian** (Vo)
0183 - **Young, Lorraine** (Vo)
0184 - **Young, Madeline** (Vo)
0185 - **Young, Marie** (Vo)
0186 - **Young, Marl** (Pn, Vo)
0187 - **Young, Martha** (Pn)
0188 - **Young, Mary Ann** (Unspecified)
0189 - **Young, Mary Edith** (Vo)
0190 - **Young, Mighty Joe** (Gu)
0191 - **Young, Myrtie** (Sax)
0192 - **Young, Nina** (Vo)
0193 - **Young, Norman** (Vo)
0194 - **Young, Oscar** (Pn)
0195 - **Young, Preston** (Vo, Gu)
0196 - **Young, Ralph** (Pn, Vo)
0197 - **Young, Ray** (Tb)
0198 - **Young, Richard** (Pn, Acc)
0199 - **Young, Robert** (Cl, Sax, Orch)
0200 - **Young, Rosalie** (Pn)
0201 - **Young, Rose Margaret** (Vo)
0202 - **Young, "Sax"** (Sax)
0203 - **Young, Shirley** (Vo)
0204 - **Young, "Snooky"** (Tp)
0205 - **Young, Stanley** (Vi)
0206 - **Young, Trummy** (Tb, Arr, Orch, Vo)
0207 - **Young, Victor** (Vi, Mu, Orch, Arr)
0208 - **Young, Walter** (Vo)
0209 - **Young, Willard** (Vo)
0210 - **Young, Winifred** (Pn)

Once upon a time . . .

0211 - **Youngberg, Betty Lou** (Vo)
0212 - **Youngman, Henry "Henny"** (Vi)
0213 - **Youngquist, John** (Vo)
0214 - **Youngquist, Samuel** (Vo)
0215 - **Youngs, Barbara** (Vo)
0216 - **Youngs, Janet** (Vo)
0217 - **Youtzy, Chuck** (Vo)
0218 - **Yowlache, "Chief"** (Vo)
0219 - **Yrisarry, Mario** (Vo)
0220 - **Ysaeva, Minna** (Vo)
0221 - **Ysaguire, Bob** (Tu)
0222 - **Ysays, Eugene** (Vi)
0223 - **Ysskin, Herbert** (Vo)
0224 - **Yuile, Lillian** (Vo)
0225 - **Yukl, Charles** (Tp, Tb)
0226 - **Yukl, Joe** (Tb)
0227 - **Yulfo, Alice** (Vo)
0228 - **Yuner, Buford** (Gu)
0229 - **Yurdin, Marion** (Vo)
0230 - **Yurka, George** (Gu)
0231 - **Yurkevitch, Nadia** (Vo)
0232 - **Yusen, Adele** (Pn)
0233 - **Yusi, Louis** (Vo)
0234 - **Yvell, Clarisse** (Vo)

Z

from **Zabach,** Florian
to **Zytko,** Edward

ABBREVIATIONS

Acc	Accordion
Arr	Arrangement
Ba	Banjo
Ce	Cello
Ch	Choirmaster
Cl	Clarinet
Cn	Clarin
Co	Cornet
Db	Double bass
Dr	Drum
Fl	Flute
Gu	Guitar
Ha	Harmonica
Har	Harp
Ho	Horn
Lu	Lute
Ly	Lyrics
Man	Mandolin
Mar	Maracas
Mu	Composer
Ob	Oboe
Or	Organ
Orch	Orchestra
Perc	Percussion
Pn	Piano
Sax	Saxophone
Tb	Trombone
Tp	Trumpet
Tu	Tuba
Uk	Ukelele
Vi	Violin
Vib	Vibraphone
Vl	Viola
Vo	Voice

Once upon a time . . .

0001 - **Zabach, Florian** (Vi)
0002 - **Zaback, Dick** (Cl, Sax)
0003 - **Zabaleta, Nicador** (Har)
0004 - **Zabawa, Jule** (Vo)
0005 - **Zabriskie, Morgan** (Gu, Ba)
0006 - **Zabriskie, Pete** (Gu, Ba)
0007 - **Zaccagnino, Catherine** (Vo)
0008 - **Zaccaro, Salvatore** (Co)
0009 - **Zachara, Franciszek** (Pn)
0010 - **Zachary, Jessie** (Vo)
0011 - **Zachodnick, Helen** (Vo)
0012 - **Zack, George** (Pn, Vo)
0013 - **Zadan, Harriet** (Vi)
0014 - **Zadig, Alfred** (Vo)
0015 - **Zador, Emma** (Vo)
0016 - **Zador, Eugene** (Mu)
0017 - **Zadora, Michael** (Pn)
0018 - **Zadri, Nicolas** (Vi)
0019 - **Zagarino, Frank** (Sax, Cl)
0020 - **Zahn, Edmund K.** (Vi)
0021 - **Zahn, Edward** (Vi)
0022 - **Zahn, Eleanor Haseloff** (Vo)
0023 - **Zahn, Frederick A.** (Vo)
0024 - **Zahn, Grace** (Vo)
0025 - **Zahradnik, Stanley** (Orch)
0026 - **Zahrt, Doris** (Vo)
0027 - **Zaicek, Joan** (Vi)
0028 - **Zajic, Muriel** (Unspecified)
0029 - **Zakarka, Jean Sophie** (Vo)
0030 - **Zakas, William** (Tb)
0031 - **Zakin, Alexander** (Pn)
0032 - **Zales, Rosalind** (Vo)
0033 - **Zalewski, Florence** (Vo)
0034 - **Zalewitz, Pauline** (Vo)
0035 - **Zalkin, Robert** (Vo)
0036 - **Zallish, David** (Pn)
0037 - **Zaloom, Marie** (Vo)
0038 - **Zalusky, Helena** (Vo)
0039 - **Zambrana, Margarita** (Vo)
0040 - **Zamnis, James** (Vo)
0041 - **Zampieri, Georgette** (Vo)
0042 - **Zandy, Edward Eddie** (Co)
0043 - **Zangerle, Helen** (Vo)
0044 - **Zanoni, Gene** (Cl, Fl, Sax)
0045 - **Zappa, Tony** (Mu, Ly)
0046 - **Zaranova, Erika** (Vo)
0047 - **Zaraton, Frank** (Vo
0048 - **Zarchy, Rueben "Zeke"** (Tp)
0049 - **Zardo, Eric** (Pn, Orch)
0050 - **Zardo, William T. Jr.** (Orch)
0051 - **Zaremba, Billy** (Dr)
0052 - **Zaremba, Sylvia** (Pn)
0053 - **Zaret, Hyman H. "Hy"** (Mu, Ly)
0054 - **Zaretsky, Beatrice** (Vo)
0055 - **Zari, Didi** (Pn)
0056 - **Zari, Giovanna** (Har)
0057 - **Zaricky, John** (Gu)
0058 - **Zarin, Michael** (Orch)
0059 - **Zaritsky, Hyman Harry "Hy Zaret"** (Ly)
0060 - **Zarkavich, Theodore** (Man)
0061 - **Zarkowsky, William Michael** (Vo)
0062 - **Zarnocay, Samuel William Jr. "Sammy Kaye"** (Orch, Vo, Tp)
0063 - **Zarnov, Vera** (Vo)
0064 - **Zaro, Joseph** (Vo)
0065 - **Zaroff, Alexander** (Vo)
0066 - **Zarrelli, Anne** (Vo)
0067 - **Zarwanitzer, Gloria** (Ho)
0068 - **Zaskian, Leon** (Vo)
0069 - **Zaslasky, Dora** (Pn)
0070 - **Zaslawski, Nicolas** (Pn)
0071 - **Zaslawsky, George** (Orch)
0072 - **Zaslow, Milton** (Vo)
0073 - **Zato, Sammy** (Vo)
0074 - **Zatour, Joseph** (Orch)
0075 - **Zavadsky, Vassily** (Pn)
0076 - **Zavatta, Elsie** (Vo)
0077 - **Zavidow, Ruth** (Vo)
0078 - **Zavin, Artie** (Mu, Orch)
0079 - **Zayde, Jack** (Vi)
0080 - **Zayde, Jacob** (Vi)
0081 - **Zayde, Jascha** (Pn)
0082 - **Zayde, Yasche** (Vo)
0083 - **Zazzaro, Anne** (Vo)
0084 - **Zebornick, Geraldine** (Ly, Mu)
0085 - **Zebranska, Elsa** (Vo)
0086 - **Zecchi, Carlo** (Pn)
0087 - **Zecchino, Dorothy** (Vo)
0088 - **Zecchino, Francesco** (Vi)
0089 - **Zeeman, Barney** (Orch)
0090 - **Zefira, Brecha** (Vo)
0091 - **Zegers, Margaret** (Vo)
0092 - **Zegler, Manuel** (Bassoon)
0093 - **Zeh, Harold Earl** (Vo)
0094 - **Zehr, Charlotte** (Vo)
0095 - **Zeiber, Elmer E.** (Ch)
0096 - **Zeidenberg, Lillian** (Vo)
0097 - **Zeidler, Eugene** (Vo)
0098 - **Zeidler, Lewis D.** (Vo)
0099 - **Zeidler, Louis Jr.** (Vo)
0100 - **Zeiger, Albert** (Unspecified)
0101 - **Zeiger, Evelyn** (Unspecified)
0102 - **Zeigler, Hubert** (Vo)
0103 - **Zeikel, David** (Vi)
0104 - **Zeilman, Catherine** (Bassoon)

Once upon a time . . .

0105 - **Zeiner, Edward J. A.** (Pn, Or, Ch)
0106 - **Zeiner, Harry R.** (Pn, Or, Vo)
0107 - **Zeiss, Eleanor M.** (Vo)
0108 - **Zeitler, Eugene** (Vo)
0109 - **Zeitlin, Zwi** (Vi)
0110 - **Zelaya, Donald Don Alfonso** (Pn)
0111 - **Zelden, Sy** (Tb)
0112 - **Zelka, Charlotte Lois** (Pn)
0113 - **Zelkin, Marlene** (Vo)
0114 - **Zell, Betty** (Pn)
0115 - **Zeller, Ada** (Pn, Or, Acc)
0116 - **Zellmer, William** (Tp)
0117 - **Zelt, Margaret L.** (Vo)
0118 - **Zeltman, Albert** (Vo)
0119 - **Zema, Madeline Maurano** (Vo)
0120 - **Zembroski, Stella Alexandria** (Vo, Unspecified)
0121 - **Zemlinsky, Alexander** (Mu)
0122 - **Zenker, Alexander** (Vi)
0123 - **Zeno, Henry** (Dr)
0124 - **Zeno, Norman** (Ly)
0125 - **Zentgraf, Edward** (Unspecied)
0126 - **Zentner, Simon Hugh Si** (Tb, Orch)
0127 - **Zerecker, Thomas Maria Tommy** (Vo)
0128 - **Zeremba, Sylvia** (Pn)
0129 - **Zern, Viola May** (Vo)
0130 - **Zetkin, Michael** (Vo)
0131 - **Zfira, Bracha** (Vo)
0132 - **Zibelli, Thomas** (Vi, Cl)
0133 - **Ziblich, Lorraine** (Sax)
0134 - **Zibulsky, Miriam** (Pn)
0135 - **Zibulsky, Robert** (Pn)
0136 - **Zichlin, Mildred** (Vo)
0137 - **Zickerman, Edith** (Vo)
0138 - **Ziegelmaier, Oscar** (Pn, Acc)
0139 - **Ziegenbein, Doris** (Vo)
0140 - **Zieger, Evelyn** (Unspecified)
0141 - **Ziegler, Carl** (Ce)
0142 - **Ziegler, Helen** (Vo)
0143 - **Ziegler, Henry Jr.** (Vo)
0144 - **Ziegler, Oscar** (Pn)
0145 - **Ziegler, Roy James** (Vo)
0146 - **Ziegler, William** (Dr)
0147 - **Zielinska, Genia** (Vo)
0148 - **Ziemba, Edward J.** (Unspecified)
0149 - **Ziera, Maria** (Vo)
0150 - **Ziffer, Cecelia Margaret** (Vo)
0151 - **Zifkin, Abe** (Vi)
0152 - **Zighera, Alfred** (Ce)
0153 - **Zighera, Bernard** (Pn, Har)
0154 - **Zilbert, Jacob** (Orch)
0155 - **Zilbert, Zavel** (Ch)
0156 - **Zilder, Edythe F.** (Vo)
0157 - **Zilgien, Line** (Pn, Or)
0158 - **Zilinek, Milan** (Co)
0159 - **Zilles, Gwen** (Vo)
0160 - **Zilotti, Giuseppe** (Vo)
0161 - **Zimbalist, Efrem Sr.** (Vi, Mu)
0162 - **Zimberlist, Sol** (Ce)
0163 - **Zimberoff, Ben** (Vi)
0164 - **Zimberoff, Nate** (Db)
0165 - **Zimbler, Josef** (Ce)
0166 - **Zimbler, Kurt** (Sax)
0167 - **Ziminski, Frances Verona** (Vo)
0168 - **Zimmer, Donald J.** (Vo)
0169 - **Zimmer, Fannie** (Vo)
0170 - **Zimmer, Harry** (Pn)
0171 - **Zimmer, Howard** (Vo)
0172 - **Zimmer, Vichi** (Pn)
0173 - **Zimmerman, Chuch** (Tp)
0174 - **Zimmerman, Doug** (Vo)
0175 - **Zimmerman, Fritz** (Yodeling)
0176 - **Zimmerman, George** (Vo)
0177 - **Zimmerman, Myron** (Unspecified)
0178 - **Zimmerman, Norman** (Vo)
0179 - **Zimmerman, Oscar** (Db)
0180 - **Zimmerman, Sylvia** (Vo)
0181 - **Zimmermann, Charles** (Vo)
0182 - **Zimmermann, Donald J. Don** (Unspecified)
0183 - **Zimmers, Babe** (Sax)
0184 - **Zimmers, Tony** (Cl, Sax)
0185 - **Zimmey, Al** (Vo)
0186 - **Zimmoch, Henry** (Ch)
0187 - **Zimmock, Francis T.** (Tb)
0188 - **Zimny, Frank** (Vi)
0189 - **Zinberg, Herbert** (Unspecified)
0190 - **Zink, Al** (Tp)
0191 - **Zink, Steffanie** (Vo)
0192 - **Zinman, Shirley** (Vo)
0193 - **Zinn, Ned** (Vo)
0194 - **Zinober, Esther** (Vo)
0195 - **Zipkin, Sophie** (Vo)
0196 - **Ziporah, Zina** (Vo)
0197 - **Ziporlin, Leon** (Sax)
0198 - **Zipper, Herbert** (Orch)
0199 - **Zirkler, Ina G.** (Vo)
0200 - **Zirl, Cecelia** (Ce)
0201 - **Zirlin, Helen** (Vo)
0202 - **Zirn, Dorothy** (Vo)
0203 - **Zirr, Isadore** (Vi, Vl)
0204 - **Zitch, Marion** (Vo)
0205 - **Zito, Freddie** (Tb)
0206 - **Zito, Horatio** (Vi, Orch)
0207 - **Zito, Jimmy** (Tp)
0208 - **Zito, Louis** (Dr)

Once upon a time . . .

0209 - **Zito, Theresa** (Vo)
0210 - **Zittman, Sam** (Sax)
0211 - **Zitzman, Edward H.** (Orch)
0212 - **Zivatofsky, Elaine** (Pn)
0213 - **Ziviello, Alfred** (Vo)
0214 - **Zlatich, Boris** (Vi)
0215 - **Zlatin, Mois** (Orch)
0216 - **Zoellner, Wotan** (Vi)
0217 - **Zoffman, Irene Marie** (Vo)
0218 - **Zoll, Ronald** (Unspecified)
0219 - **Zoller, Ellmer** (Pn)
0220 - **Zollo, Leo** (Orch)
0221 - **Zolton, Zip** (Cl)
0222 - **Zoob, Morty** (Vi)
0223 - **Zorian, Vahan** (Pn)
0224 - **Zorina, Vera** (Vo)
0225 - **Zoritch, George** (Vo)
0226 - **Zorn, Leo** (Vi)
0227 - **Zorn, Marie** (Pn)
0228 - **Zorning, George** (Vi)
0229 - **Zorzo, Ines** (Vo)
0230 - **Zsiga, Bela** (Cymbals)
0231 - **Zuber, Blanche J.** (Vo)
0232 - **Zubris, Julia** (Vo)
0233 - **Zucker, Blanche** (Pn)
0234 - **Zucker, Florence** (Pn)
0235 - **Zucker, Gilda** (Vo)
0236 - **Zucker, Juliet** (Vo)
0237 - **Zuckerman, Audrey** (Pn)
0238 - **Zuckerman, Augusta "Mana-Zucca"** (Vo, Pn, Mu)
0239 - **Zuckerman, Barbara** (Vo)
0240 - **Zuckerman, Bertram** (Vi)
0241 - **Zuckerman, Bill** (Pn, Or)
0243 - **Zuckerman, Ralph** (Pn)
0244 - **Zuckerman, Wolfang J.** (Unspecified)
0245 - **Zuckert, Joan** (Unspecified)
0246 - **Zuckert, Warren** (Vi)
0247 - **Zudekoff, Barney** (Tp)
0248 - **Zudekoff, Muni "Buddy Morrow"** (Tb, Orch, Arr)
0249 - **Zug, Elizabeth** (Pn)
0000 - **Zuill, Mae** (Vo)
0250 - **Zukowski, Boguslaw Albert "Bob Zurke"** (Pn, Vo, Mu)
0251 - **Zukowski, Stella** (Vo)
0252 - **Zulli, Loretta** (Vo)
0253 - **Zullo, Frank** (Vo, Tp)
0254 - **Zumpano, Frank** (Vo)
0255 - **Zumwalt, Fred** (Tb)
0256 - **Zundel, Olga** (Ce, Vi)
0257 - **Zurthy, Zoltan** (Pn, Or)
0258 - **Zutermann, Erna** (Vo)
0259 - **Zuzolo, Laura** (Vo)
0260 - **Zuzzalo, Josephine Theresa** (Vo)
0261 - **Zweck, Marian** (Vo)
0262 - **Zweiback, Lillian** (Pn)
0263 - **Zweig, Esther** (Mu)
0264 - **Zwerin, Mike** (Tb, Tp)
0265 - **Zwick, Martin** (Cl)
0266 - **Zyde, Jack** (Vi)
0267 - **Zygmunt, Edmund** (Vi)
0268 - **Zytko, Edward** (Ha)

Bibliography of Recommended Sources

Books:

- *African Americans in the Jazz Age, by Mark Robert Schneider - ISBN 9780742544178*
- *Automas, Taxi Dances and Vaudeville, by David Freeland - ISBN 978081472762X*
- *Benny Goodman's. Famous 1938 Carnegie Hall Jazz Concert, by Catherine Tackley - ISBN 9780195398311*
- *Big Bands & Great Ballrooms, by Jack Behrens - ISBN 97814259697711*
- *Black Bottom Stomp, by David A. Jasen & Gene Jones - ISBN 97804515936415*
- *Country Music Originals, by Tony Russell - ISBN 9780199732661*
- *Dictionary of Music, by Michael & Joyce Kennedy and Tim Rutherford Johnson - ISBN 9780199578542*
- *Dictionary of Musical Terms, by Alison Latham - ISBN 9780198606987*
- *Duke, by Terry Teachout - ISBN 9781592408801*
- *Faith in Time. The life of Jimmy Scott, by David Ritz - ISBN 9780306810883*
- *George Gershwin, His life & Music, by Ean Wood - ISBN 9781860741746*
- *Gold Age of jazz revisited 1939 - 1942, by Hazen Schumacher and John Stevens - ISBN 9780916182151*
- *Gravesites of southern musicians, by Edward Amos - ISBN 9780786412704*
- *High Times Hard Times, by Anita O' Day with George Eells - ISBN 9780879101183*
- *History of Jazz, by Ted Gioia (The) - ISBN 9780195399707*
- *How Music Grew in Brooklyn, by Maurice Edwards - ISBN 9780810856662*
- *Jazz New Perspectives on the History of Jazz By Twelve of the world's Foremost Jazz Critics and Scholars, by Nat Hentoff and Albert J. Mc Carthy - ISBN 9780306800020*
- *Jazz Standards (The). A guide to the repertoire, by Ted Gioia - ISBN 9780199937394*
- *Just Remember This, by Colin Bratkovich - ISBN9781483645179*
- *Life and times of an American original. Thelenious (The), by Robin D. G. Kelley - ISBN 9781439190463*
- *Lush life, by David Hajdu - ISBN 9780865475120*
- *Musical Worlds of Gunther Schuller (The), by Gunther Schuller - ISBN 9780306809028*
- *New York City Jazz, by Elizabeth Dodd Brinkofski - ISBN 9780738599144*
- *Night City. Politics and Amusement in Manhattan, by Burton W. Perretti - ISBN 9780812221572*
- *Oxford Companion to Jazz, by Bill Kirchner - ISBN 9780195183597*
- *Penguin, Jazz Guide, by Brian Morton & Richard Cook - ISBN 9780141048314*
- *Sessions with SINATRA, by Charles L. Granata - ISBN 9781556525095*
- *Swing Era (The), by Gunther Schuller - ISBN 9780195071405*
- *Swing shift, "All-Girl" Band of the 1940s, by Sherrie Tucker - ISBN 9780822328179*
- *Swing to Bop, by Ira Gitler - ISBN 9780195050707*
- *Thomson, Music Chronicle, by Virgil Thompson - ISBN 9781598533095*
-

Bibliography of Recommended Sources

- *Three Wishes. An intimate look at Jazz Greats, by Pannonica de Koenigswarter - ISBN 9780810972353*
-*To Be, or not... To Bop, by Dizzy Gillespie and Al Fraser - ISBN 9780816665471*
- *52nd St., The street of Jazz, by Arnold Shaw - ISBN 9780306800683*
- *360 Sound. The Columbia Records Story - ISBN 9781452107561*

Newspapers and magazines:

- *Babylon Beacon (The) - 1930s & 1940s*
- *Barnard Bulletin - 1930s & 1940s*
- *Bill Board - 1940s*
- *Bronxville Press (The) - 1930s & 1940s*
- *Bronxville review (The) - 1930s*
- *Bronxville Reporter (The) - 1940s*
- *Brooklyn Daily Eagle (The) - 1930s & 1940s*
- *County Review (The) - 1930s & 1940s*
- *Downbeat Magazine - 1930s & 1940s*
- *Evening World (The) - 1930 - 1931*
- *Irvington Gazette (The) - 1930s & 1940s*
- *Journal News (The) - 1930s & 1940s*
- *Leader (The) - 1940s*
- *Long Island Traveler (The) - 1930s*
- *Metronome Magazine - 1930s & 1940s*
- *New Castle News - 1940s*
- *New York Age - 1930s & 1940s*
- *Palisades (The) - 1930s & 1940s*
- *Scarsdale Inquirer (The) - 1930s*
- *Swing Magazine - 1940s*
- *Wave of Long Island (The) - 1930s & 1940s*

Bibliography of Recommended Sources

Web sites:

- *www.adp.library.ucsb.edu*
- *www.allmusic.com*
- *www.americanradiohistory.com*
- *www.archive.org*
- *www.archives.metoperafamily.org*
- *www.arsc-audio.org*
- *www.afrovoices.com*
- *www.allmusic.com*
- *www.archive.org*
- *www.archives. nyphil.org*
- *www.ascap.com*
- *www.bach-cantatas.com*
- *www.bam.org*
- *www.billboardtop100of.com*
- *www.carnegiehall.org*
- *www.choral.net*
- *www.choirschool.org*
- *www.classicalrecordings.org*
- *www.composers.com*
- *www.discogs.com*
- *www.downbeat.com*
- *www.dramonline.org*
- *www.duke.edu*
- *www.e-yearbooks.com*
- *www.gv.cuny.edu*
- *www.horntip.com*
- *www.historicalmusicstore.com*
- *www.hrvh.org*
- *www.ibdb.com*
- *www.jazz.about.com*
- *www.jazzdisco.org*
- *www.jazzdiscography.com*
- *www.jazztimes.com*
- *www.jewishvirtuallibrary.org*
- *www.jjonz.us/RadioLogs/index.htm*
- *www.jmwc.org*
- *www.juilliard.edu*

Web sites:

- *www.library.duke.edu*
- *www.loc.gov.org*
- *www.local802afm.org*
- *www.majesticrecord.com*
- *www.metopera.org*
- *www.movie-theatre.org*
- *www.msmnyc.edu*
- *www.news.google.com*
- *www.nyc.gov*
- *www.nyphil.org*
- *www.nypl.org*
- *www.nytimes.com*
- *www.pbs.org*
- *www.parlorsong.com*
- *www.popularsong.org*
- *www.proctors.org*
- *www.rootsweb.anchestry.com*
- *www.saintignatiusnyc.org*
- *www.saintthomaschurch.org*
- *www.scaruffi.com*
- *www.spotlightonbroadway.com*
- *www.stokowski.org*
- *www.swingmusic.net*
- *www.traditionalmusic.co.uk*
- *www.tsort.info/music/yr1940.htm*
- *www.van.org*
- *www.variety.com*
- *www.vocalgroupsharmony.com*
- *www.wnyc.org*
- *www.worldcat.org*
- *www.yearbookordercenter.html*
- *www.78discography.com*
- *www.1939nyworldfair.com*

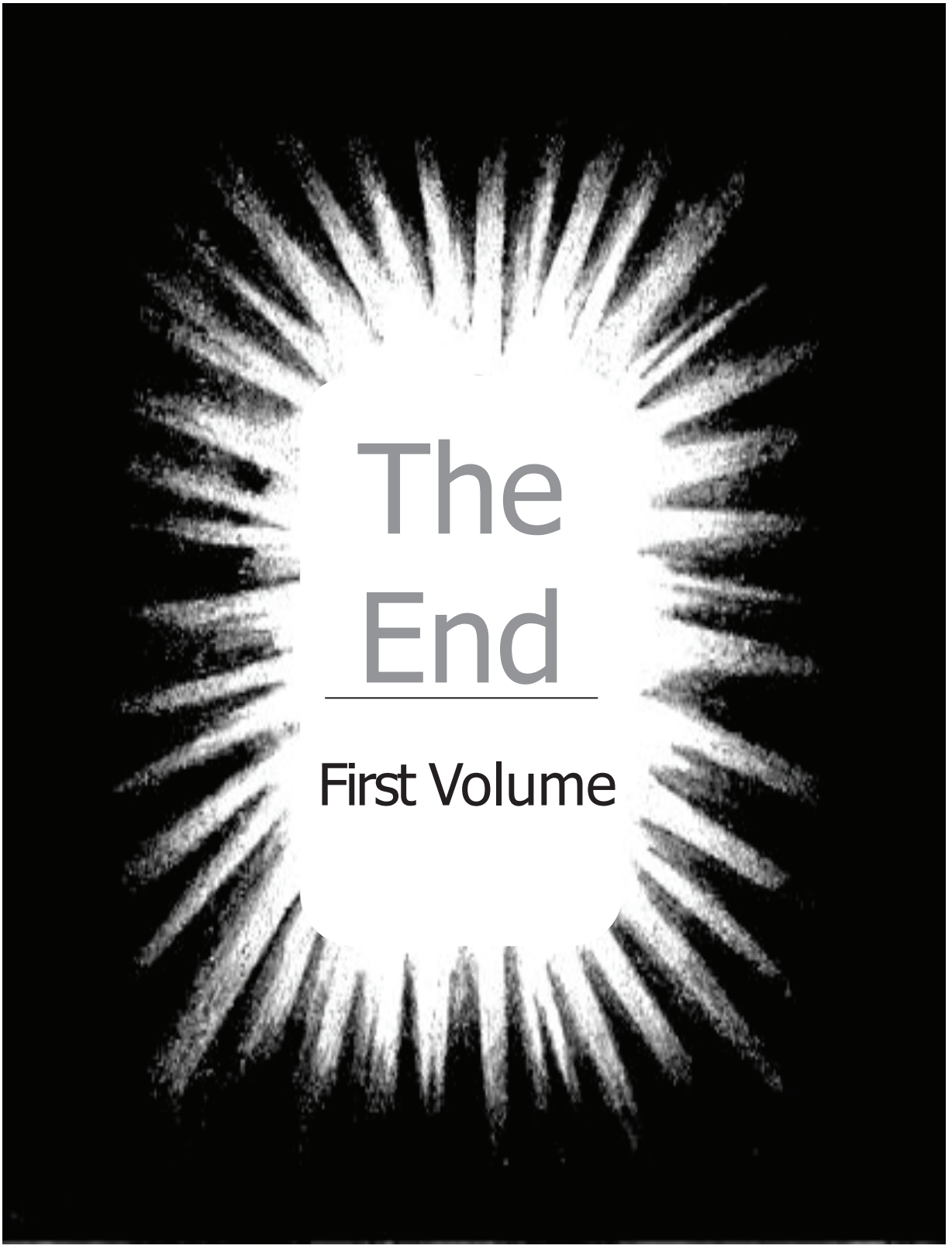
The
End
First Volume

Pietro Fanara

The "Golden Age" in New York City

The Musicians and the Venues

Second Volume

(Listed more than 6,300 venues)

Translation by Rosemary Merenda

A Historical Research On The Fundamentals Of Music

Palermo

Pietro Fanara

The "Golden Age" in New York City

The Musicians and the Venues

Second Volume

(Listed more than 6,300 venues)

Translation by Rosemary Merenda

A Historical Research On The Fundamentals Of Music

Palermo

The "Golden Age" in New York City

The Musicians and the Venues

by
Pietro Fanara

Second Volume

ll rights reserved. Used by permission.

For any further information about this work and its update volumes, please contact the Author at: info@idiomi.it

On the cover: A nocturnal view of Manhattan - New York City.

"To all the Musicians who played in the named venues "

TABLE OF CONTENTS

- **About the Project** . . . . . Page i.a

The Venues (n. 6347 arranged in alphabetical order): . . . . . " 1

A - 224 (venues listed) . . . . . " 2
B - 414 " " . . . . . " 8
C - 658 " " . . . . . " 18
D - 106 " " . . . . . " 32
E - 196 " " . . . . . " 35
F - 198 " " . . . . . " 40
G - 192 " " . . . . . " 45
H - 317 " " . . . . . " 58
I - 036 " " . . . . . " 60
J - 114 " " . . . . . " 64
K - 066 " " . . . . . " 67
L - 235 " " . . . . . " 73
M - 336 " " . . . . . " 81
N - 086 " " . . . . . " 84
O - 108 " " . . . . . " 88
P - 886 " " . . . . . " 108
Q - 009 " " . . . . . " 110
R - 352 " " . . . . . " 119
S - 1277 " " . . . . . " 148
T - 221 " " . . . . . " 154
U - 033 " " . . . . . " 156
V - 072 " " . . . . . " 159
W - 134 " " . . . . . " 163
X - 000 " " . . . . . " 163
Y - 053 " " . . . . . " 164
Z - 024 " " . . . . . " 166

Bibliography . . . . . " 168

ABOUT THE PROJECT

So much has been said and written about the genesis of the artistic/musical ferment that took place **in metropolitan area of New York City in the 1920s and '50s,** a period which is commonly known as **"The Golden Age".**

In the last seventy, eighty years every aspect of this movement has been the object of studies, conferences and debates. Therefore only with difficulty would any fresh attempt at analysis prove reason for interest.

By contrast, we thought it useful to create a tool that would present in an astute and appropriate way all the early signature elements of this unique artistic/musical and social/urban context so that they might trigger new insights, offer original avenues to be explored.

To that end, we collected two types of data:

A) the number and the identity of the musicians who, during the period considered, either by profession or simply by artistic vocation, usually performed in public. In selecting the musicians to include we limited ourselves to this sole latter criterion. For every musician we also indicated the instrument and/or role that he or she played.

B) The name and the address of the music venues where they performed (from theaters to public spaces, from public and private auditoriums to cocktail lounges, restaurants and bars, from houses of worship to all other types of gathering place used for musical performances).

Both types of data were listed in alphabetical order.

In this way, while respecting all methodological rules, new useful information can be obtained. For example:

- the correlation coefficient between ethnic origin and type of instrument or role played;
- the relation between gender and the instrument or role played;
- the existence or not of family connections among the musicians included in our list.

ABOUT THE PROJECT

As to the venues, it would be equally easy to calculate, for instance, their geographic concentration by city area by city area and/or as a whole.

The specific type of urban structure or space and the main type of performance held there are among other pieces of information we may find pertinent.

To ensure optimal use of this book for reference purposes, readers should keep the following in mind:

- the musicians include all types: instrumentalists, vocalists, choral singers, arrangers, orchestra conductors, conductors of any other genre of music group, composers, lyricists;

- next to the musician's personal data we specify the type of instrument(s), form and style of singing, and/or particular role (arranger, conductor, composer, lyricist) for which that musician made his or her name. Apart from some uncommon instruments, all the others are indicated by the relative abbreviations found in the explanatory table located at the start of each of the alphabetical sections (organized on the basis of musician's surnames);

- next to the name of some musicians is written the term "*unspecified*"; this is true in cases where the musicians were members of instrumental groups (bands and orchestras) for which the sources we used did not specify the type of instrument played;

- all information re both musicians and venues appears exactly as we found it in the sources we used;

- some pages of this book were illustrated with parts of popular 1920s and '50s advertising drawings, appropriately updated by the Author.

Despite our keen attention to detail in writing this book, organizing our data in alphabetical order and then doing our best to properly fact-check it, there may still be discrepancies. We are sorry about this and kindly ask you to point out to us any such discrepancy and/or misinformation you might note, by contacting us as indicated on the second additional page at the front of the book.

ABOUT THE PROJECT

We will take care to make all necessary corrections, and to respond promptly to any requests for further information and/or assistance;

Also, we would like to say that in reference to the musicians' basic personal data we preferred to use, where possible, original names and terms. All the same, we did not fail to mention any nickname they may have had back in their day.

We organized our research data manually: that is, without using any type of software program. We chose this approach so as to best simulate the way people worked during the historical period on which our book pivots.

This second volume contains the name and address of 6,347 venues used for public musical events.

In conclusion, to these introductory notes, we note, however, how all the information made easily accessible will stimulate the memory of many men and women united by their different musical sensibilities.

The Author

THE VENUES

Come in for a night out
"OH WHAT A BEAUTIFUL EVENING"
NOW!!
THE JUBILANT STORY OF GEORGE GERSHWIN
TONITE
Rhapsody IN BLUE
NIGHT LIFE
RKO
BAR
CLUB
GLOBE
BAR
NIGHT LIFE
ODEON
RKO
RESTAURANT
STRAND
BURLESK

A

from **Abbey,** Hotel

to **A.W.A.**, Club House

"East Side, West Side, All Around the Town"

0001 - **ABBEY HOTEL**: 143 - 151 West 51st Street & 7th Avenue, Broadway Theatre District, Manhattan
0002 - **ABBEY RECORD AUDITORIUM**: 10th Avenue (Amsterdam Avenue), Manhattan
0003 - **ABERDEEN HOTEL**: 17 - 23 West 32nd Street, Manhattan
0004 - **ABRAHM LINCOLN HOUSES AUDITORIUM**: 132nd , 135th Streets & 5th Avenue, Harlem River Drive, Manhattan
0005 - **ABYSSINIAN BAPTIST CHURCH COMMUNITY HOUSE**: 132 - 134 West 138th Street & 7th, Lenox Avenues, Harlem, Manhattan
0006 - **ACADEMY CLUB**: 800 Seventh Avenue, Manhattan
0007 - **ACADEMY OF ALLIED ARTS AUDITORIUM**: 349 West 86th Street, Manhattan
0008 - **ACADEMY OF MUSIC AUDITORIUM**: 126 East 14th Street, Union Square, Manhattan
0009 - **ACADEMY OF MUSIC AUDITORIUM**: 30 Lafayette Avenue, Brooklyn
0010 - **ACADEMY OF VOCAL ARTS AUDITORIUM**: 6 Fifth Avenue, Manhattan
0011 - **ACCORDION STUDIO FRANK PALMERI AUDITORIUM**: 558 East 34th Street, Brooklyn
0012 - **ACITO PASQUALE SCHOOL OF MUSIC AUDITORIUM**: 9514 42nd Street, Elmhurst, Bronx
0013 - **ACME ACCORDION SCHOOL AUDITORIUM**: 195 Flatbush Avenue & Fifth Avenue, Brooklyn
0014 - **ACME THEATRE**: 67 - 14 Myrtle, Glendale, Brooklyn
0015 - **ACME THEATER**: 50 East 14th Street & Broadway Avenue, Union Square, Manhattan
0016 - **ACROPOLIS RESTAURANT**: 310 - 312 West 58th Street, Manhattan
0017 - **ADAMS HOTEL**: 2 East 86th Street, Manhattan
0018 - **ADAMS PARKHURST MEMORIAL PRESBYTERIAN CHURCH**: 207 East 30th Street, Murray Hill, Manhattan
0019 - **ADANO RESTAURANT**: 115 West 48th Street, Manhattan
0020 - **ADDISON HALL HOUSE**: 451 - 461 West 47th Street, Manhattan
0021 - **ADELE'S CASTLE**: 145 East Merrick Road, Valley Stream, Long Island, Queens
0022 - **ADELE'S RESTAURANT**: 584 East 158th Street, Manhattan
0023 - **ADELPHI ACADEMY AUDITORIUM**: 882 Lafayette Avenue, Brooklyn
0024 - **ADELPHI THEATRE**: 152 West 54th Street & East Broadway Avenue, Manhattan
0025 - **ADMIRAL BAR & LOUNGE**: 2217 7th Avenue & 131st Street, Harlem, Manhattan
0026 - **ADOLPH'S ASTI RESTAURANT**: 13 East 12th Street, Greenwich Village, Manhattan
0027 - **ADORATION CATHOLIC CHAPEL**: 628 West 140th Street, Harlem, Manhattan
0028 - **ADRIAN'S TAP ROOM**: 234 West 48th Street, Manhattan
0029 - **ADVENT LUTHERAN CHURCH**: Avenue "P" & 12th Street, Brooklyn
0030 - **ADVENT LUTHERAN CHURCH**: 2504 Broadway Avenue & 93rd Street, Upper West Side, Manhattan
0031 - **AEOLIAN COMPANY AUDITORIUM**: 689 Fifth Avenue & 54th Street, Manhattan
0032 - **AEOLIAN GROUP LABOR TEMPLE AUDITORIUM**: 242 East 14th Street, Manhattan
0033 - **AEOLIAN HALL**: 29 West 42nd Street, Manhattan
0034 - **AEOLIAN HALL AUDITORIUM**: 65 Flatbush Avenue & Lafayette Avenue, Brooklyn
0035 - **AFRICAN GROVE THEATRE**: Mercer Street, Lower Manhattan, Manhattan
0036 - **AFRICAN METHODIST EPISCOPAL ZION CHURCH**: West 10th Street & Bleecker Street, Greenwich Village, Manhattan
0037 - **AFRIQUE CAFE**: 300 West 45th Street, Manhattan
0038 - **AIGLON RESTAURANT & COCKTAIL LOUNGE**: 13 East 55th Street, Manhattan
0039 - **AL GOODY'S**: Church Avenue & Nostrand Avenue, Brooklyn
0040 - **AL MULLER'S RESTAURANT**: 313 West 50th Street, Manhattan
0041 - **AL'S BAR & GRILL**: 415 West 125th Street, Harlem, Manhattan
0042 - **AL'S TAVERN**: North West Corner 115th Street & Eight Avenue, Low Harlem, Manhattan
0043 - **ALAMO CAFE**: 148th Street & College Inn, Coney Island, Brooklyn
0044 - **ALAMO CAFÉ**: 125th Street, Harlem, Manhattan
0045 - **ALAMO TAVERN**: 1056 Boston Road, Bronx
0046 - **ALBA THEATER**: 750 Flushing Avenue & Broadway, Williamsburg, Brooklyn
0047 - **ALBAN'S HOFBRAU**: Baisley Blvd. & Merrick Road, St. Albans, Long Island, Queens
0048 - **ALBEMARLE HOTEL**: 203 - 205 West 54th Street, Manhattan
0049 - **ALBEMARLE THEATRE**: 973 Flatbush Avenue & Albemarle Road, Brooklyn

"East Side, West Side, All Around the Town"

0050 - **ALBEN THEATRE**: 5406 3rd Avenue, Brooklyn
0051 - **ALBERT FRENCH RESTAURANT**: 42 East 11th Street, Greenwich Village, Manhattan
0052 - **ALDEN HOTEL**: 225 Central Park West, Manhattan
0053 - **ALDEN THEATRE**: 165th Street & 1981 Broadway Avenue, Jamaica, Queens
0054 - **ALEXANDER AVENUE BAPTIST CHURCH**: 322 Alexander Avenue & 141st Street, Mott Haven, Bronx
0055 - **ALEXANDER HAMILTON HIGH SCHOOL AUDITORIUM**: Albany Avenue & Bergen Street, Brooklyn
0056 - **ALEXANDRA RESTAURANT**: 8 East 49th Street, Manhattan
0057 - **ALGIERS RESTAURANT**: Broadway Avenue & 102nd Street, Manhattan
0058 - **ALGONQUIN HOTEL (OAK ROOM)**: Broadway Avenue & 59 West 44th Street, Manhattan
0059 - **ALHAMBRA GRILL**: 134th Street & Seventh Avenue, Harlem, Manhattan
0060 - **ALICE MC COLLISTER LOUNGE**: 43 West 8th Street, Manhattan
0061 - **ALL ANGELS EPISCOPAL CHURCH**: 428 West End Avenue, Manhattan
0062 - **ALL NATIONS UNITED METHODIST CHURCH**: Houston Street & Second Avenue, Manhattan
0063 - **ALL SAINTS AFRICAN ORTHODOX CHURCH**: 158 West 152nd Street, Harlem, Manhattan
0064 - **ALL SAINTS CATHOLIC CHURCH**: 47 East 129th Street, East Harlem, Manhattan
0065 - **ALL SAINTS CATHOLIC CHURCH**: 115 Throop Avenue & Thornton Street, Williamsburg, Brooklyn
0066 - **ALL SAINTS CHURCH**: Great Neck, Long Island, Brooklyn
0067 - **ALL SAINTS EPISCOPAL CHURCH**: 286 - 288 Seventh Avenue, Brooklyn
0068 - **ALL SAINTS EPISCOPAL CHURCH**: 230 East 60th Street, Upper East Side, Manhattan
0069 - **ALL SAINTS EPISCOPAL CHURCH**: 85 96th Street, Richmond Hill, Queens
0070 - **ALL SAINTS EPISCOPAL CHURCH**: 214 40th Avenue, Bayside, Queens
0071 - **ALL SAINTS EPISCOPAL CHURCH**: Richmond Terrace & Van Name Avenue, Mariner's Harbor, Staten Island
0072 - **ALL SAINTS FREE EPISCOPAL CHURCH**: 290 Henry Street, Chinatown, Manhattan
0073 - **ALL SOULS EPISCOPAL CHURCH**: 88 St. Nichols Avenue, Harlem, Manhattan
0074 - **ALL SOULS UNITARIAN CHURCH:** 1157 Lexington Avenue & 80th Street, Yorkville, Manhattan
0075 - **ALL SOULS UNIVERSALIST CHURCH**: Ditmas & Ocean Avenues, Brooklyn
0076 - **ALLEN C. W. SCHOOL OF MUSIC AUDITORIUM**: 784 Hancock St., Brooklyn
0077 - **ALLEN MEMORIAL CHURCH**: 135 West 120th Street, Harlem, Manhattan
0078 - **ALLERTON THEATRE**: 744 Allerton Avenue, Bronx
0079 - **ALLIANCE TABERNACLE**: 1024 Bergen Street & Bedford Avenue, Brooklyn
0080 - **ALMA'S TEA ROOM**: 773 Lexington Avenue, Manhattan
0081 - **ALMANAC HOUSE**: 130 West 10th Street, Greenwich Village, Manhattan
0082 - **ALOHA CRYSTAL CAFE NIGHT CLUB**: 2832 Church Avenue, Brooklyn
0083 - **ALP CABARET**: 563 Fifth Avenue & 13rd Street, Brooklyn
0084 - **ALPINE HOTEL**: 987 Eighth Avenue, Manhattan
0085 - **ALPS RESTAURANT**: 124 West 58th Street, Manhattan
0086 - **ALVIENE THEATRE**: 1780 Broadway Avenue & 57th Street, Manhattan
0087 - **ALVIENE UNIVERSITY AUDITORIUM**: 66 West 85th Street, Manhattan
0088 - **ALVIN HOTEL**: Broadway Avenue & 52nd Street, Manhattan
0089 - **ALVIN THEATRE**: 250 West 52nd Street & West Broadway Avenue, Manhattan
0090 - **AMBASSADOR HOTEL (TRIANON ROOM & GOLD ROOM)**: Park Avenue & 51st Street, Manhattan
0091 - **AMBASSADOR RESTAURANT**: 644 Flatbush Avenue, Brooklyn
0092 - **AMBASSADOR THEATER**: 776 Saratoga Avenue, Brooklyn
0093 - **AMBASSADOR THEATER**: 215 - 223 West 49th Street & West Broadway Avenue, Manhattan
0094 - **AMBASSADOR'S CLUB**: 57th Street, Manhattan
0095 - **AMBER LANTERN RESTAURANT**: 150 24 Northern Boulevard, Flushing, Brooklyn
0096 - **AMERICAN ACADEMY OF ARTS AND LETTERS AUDITORIUM**: 632 West 156th Street & Broadway Avenue, Washington Heights, Manhattan
0097 - **AMERICAN AIRLINES THEATER**: Eighth Avenue & 227 West 42nd Street, Manhattan
0098 - **AMERICAN CAFE (NEW COLONIAL ROOM)**: 8501 Fifth Avenue, Brooklyn
0099 - **AMERICAN CANOE & BOAT CLUB (SPEAKEASY)**: Bay End & West 35th Street, Brooklyn
0100 - **AMERICAN GRAMOPHONIC SOCIETY**: 50 West 67 th Street, Manhattan
0101 - **AMERICAN HOTEL**: 1 Eighth Street, Manhattan

"East Side, West Side, All Around the Town"

0102 - **AMERICAN INN (COLONIAL ROOM, PALM ROOM & PRESIDENT'S ROOM)**: 1506 Kings Highway, Brooklyn
0103 - **AMERICAN INSTITUTE OF APPLIED MUSIC AUDITORIUM**: 212 West 59th Street, Manhattan
0104 - **AMERICAN LEGION HALL**: 2295 Nostrand Avenue, Brooklyn
0105 - **AMERICAN MUSEUM OF NATURAL HISTORY AUDITORIUM**: Central Park West & 79th Street, Manhattan
0106 - **AMERICAN MUSIC HALL**: 141 East 55th Street, Manhattan
0107 - **AMERICAN MUSIC STUDENTS CREATIVE LEAGUE**: 106 East 14th Street, Manhattan
0108 - **AMERICAN NEGRO THEATRE**: 103 West 133rd Street, Harlem, Manhattan
0119 - **AMERICAN RECORDING STUDIO AUDITORIUM**: 1776 Broadway Avenue & 57th Street, Midtown, Manhattan
0110 - **AMERICAN REPERTORY THEATER**: 5 Columbus Circle, Manhattan
0111 - **AMERICAN RESTAURANT & BAR**: Time Square, 43rd Street, Manhattan
0112 - **AMERICAN THEATRE**: 910 Manhattan Avenue, Brooklyn
0113 - **AMERICAN WOMAN'S CLUB HOTEL**: 353 West 57th Street , Midtown West, Manhattan
0114 - **AMERICANA HOTEL**: Seventh Avenue & 52nd Street, Manhattan
0115 - **AMITY BAPTIST CHURH**: 16412 108th Avenue, Jamaica, Queens
0116 - **AMPHIOM THEATER**: 437 Bedford Avenue, Brooklyn
0117 - **AMPHION THEATER**: 614 Ninth Avenue, Manhattan
0118 - **AMPHITHEATR**E: East River Drive & Broome Street, Manhattan
0119 - **ANCHOR CAFÉ**: 12th Avenue & 49th Street, Manhattan
0120 - **ANDERSON & RANSOM NIGHT CLUB**: 101 West 114th Street, Harlem, Manhattan
0121 - **ANDERSON GALLERIES AUDITORIUM**: 489 Park Avenue & 59th Street, Manhattan
0122 - **ANDRE RESTAURANT**: 1 Frankfort Street, City Hall, Manhattan
0123 - **ANDREW FERNSETH CLUB**: Manhattan
0124 - **ANDREW JACKSON CLUB AUDITORIUM**: 1534 Bedford Avenue, Brooklyn
0125 - **ANDREW JACKSON HIGH SCHOOL AUDITORIUM**: 207 - 10 116th Avenue, St. Albans, Queens
0126 - **ANDREWS CAFE & LOUNGE**: 2410 8th Avenue & 129th Street, Harlem, Manhattan
0127 - **ANDREWS CAFE & LOUNGE**: 2550 8th Avenue & 136th Street, Harlem, Manhattan
0128 - **ANDREWS MUSIC STUDIO AUDITORIUM**: 301 West 130th Street, Harlem, Manhattan
0129 - **ANDREWS UNITED METHODIST CHURCH**: 95 Richmond Street & Etna Street, Cypress Hills, Brooklyn
0130 - **ANDU RESTAURANT**: 71 Pineapple Street, Brooklyn
0131 - **ANGELO OF MULBERRY STREET**: 146 Mulberry Street, Manhattan
0132 - **ANGUS RESTAURANT**: 79 - 09 Roosevelt Avenue, Brooklyn
0133 - **ANN LEHMAN'S RESTAURANT**: 668 Nostrand Avenue, Brooklyn
0134 - **ANNE NICHOLS' LITTLE THEATRE**: 240 West 44th Street, Manhattan
0135 - **ANNEX THEATER**: 334 East 74th Street, Manhattan
0136 - **ANNUNCIATION CATHOLIC CHURCH**: 80 Covent Avenue & 131st Street, Manhattanville, Manhattan
0137 - **ANNUNCIATION OF THE BLESSED VIRGIN MARY CATHOLIC CHURCH**: 255 North Fifth Street & Havemeyer Street, Williamsburg, Brooklyn
0138 - **ANEL'S BAR COCKTAIL LOUNGE**: 6814 Fourth Avenue & 68th Street, Brooklyn
0139 - **ANSCHE CHESED CONGREGATION**: 251 West 100th Street & West End Avenue, Upper West Side, Manhattan
0140 - **ANSELMO'S CABARET**: 143 Classon Avenue, Brooklyn
0141 - **ANSONIA GRILL CLUB**: 2513 Eighth Avenue, Harlem, Manhattan
0142 - **ANSONIA HOTEL**: 2107 - 2109 Broadway Avenue & 73rd Street, Upper West Side, Manhattan
0143 - **ANTHONY SCOTTI STUDIOS AUDITORIUM**: 145 West 45th Street, Manhattan
0144 - **APEX STUDIOS AUDITORIUM**: West 57th Street, Manhattan
0145 - **APOLLO BAR & GRILL**: 303 West 125th Street, Harlem, Manhattan
0146 - **APOLLO CLUB OF BROOKLYN**: 41 - 43 Green & 381 Carleton Avenues, Brooklyn
0147 - **APOLLO ORIENTAL RESTAURANT**: 258 West 42nd Street, Manhattan
0148 - **APOLLO STUDIOS AUDITORIUM**: 381 Carlton Avenue, Brooklyn
0149 - **APOLLO THEATRE**: 1531 Fulton Street & Throop Avenue, Brooklyn
0150 - **APOLLO THEATRE**: 223 West 42nd Street, Manhattan
0151 - **APOLLO THEATER**: 126 Clinton Street & Delancey Street, Lower East Side, Manhattan
0152 - **APOLLO THEATER**: 253 West 125th Street & Lenox Avenue, Harlem, Manhattan

"East Side, West Side, All Around the Town"

0153 - **APOSTOLIC FAITH OF JESUS CHRIST**: 12 Park Avenue, Manhattan
0154 - **AQUAR RESTAURANT LOUNGE**: Manhattan
0155 - **AQUARIUM CLUB RESTAURANT**: 701 Seventh Avenue & 47th , 48th Streets, Manhattan
0156 - **AQUARIUM DINNER & DANCING**: 38 West 52nd Street, Manhattan
0157 - **ARABIAN NIGHTS (THE)**: Broadway Avenue & 52nd Street, Manhattan
0158 - **ARBOR DANCE HALL**: 52nd Street & Eight Avenue, Manhattan
0159 - **ARC RECORDING STUDIO AUDITORIUM**: 55 West 16th Street, Manhattan
0160 - **ARCADIA BALLROOM**: Broadway & 53rd Street, Brooklyn
0161 - **ARCADIA THEATER**: 903 Third Avenue & Fifty-ninth Street, Manhattan
0162 - **ARENA THEATER**: 623 Eighth Avenue & 40th Street, Hell's Kitchen, Clinton, Manhattan
0163 - **ARION CONSERVATORY OF MUSIC**: Greene Avenue & Cumberland Street, Brooklyn
0164 - **ARION HOTEL**: 2231 - 2237 Third Avenue, Manhattan
0165 - **ARION SINGING SOCIETY AUDITORIUN**: 1002 Bushwick, Parkway, Brooklyn
0166 - **ARION THEATRE**: Metropolitan Avenue, Middle Village, Queens
0167 - **ARLINGTON HOTEL**: 18 - 20 West 25th Street, Manhattan
0168 - **ARLINGTON INN**: 1241 - 43 Fulton Street & Bedford Avenue, Brooklyn
0169 - **ARMANDO'S COCKTAIL LOUNGE SUPPER CLUB**: 143 Montague Street, Brooklyn
0170 - **ARMANDO'S RESTAURANT**: 54 East 55th Street, Midtown, Manhattan
0171 - **ARMENIAN EVANGELICAL CHURCH**: 152 East 34th Street & Lexington Avenue, Kips Bay, Manhattan
0172 - **ARMONY & WOODSTOCK HOTEL**: 43rd Street & Broadway Avenue, Manhattan
0173 - **ARROWHEAD INN CABARET**: Riverdale Avenue & 246th Street, Riverdale, West Bronx, Bronx
0174 - **ARSHAMOMAQUE INN**: Southold, Long Island, Brooklyn
0175 - **ART CENTER AUDITORIUM**: 65 East 56th Street, Manhattan
0176 - **ART CLUB OF BAY RIDGE HIGH SCHOOL AUDITORIUM**: Fourth Avenue & 67th Street, Brooklyn
0177 - **ART EXHIBIT RESTAURANT**: 394 Bedford Avenue, Brooklyn
0178 - **ARTHUR HAPPY RHONES CLUB**: 143rd Street & Lenox Avenue, Harlem, Manhattan
0179 - **ARTHUR KANNER SAX, CLARINET, FLUTE STUDIO**: 1014 Flatbush Avenue, Brooklyn
0180 - **ARTHUR MURRAYS BALLROOM**: 11 East 43rd Street, Manhattan
0181 - **ARTHUR'S TAVERN**: 57 Grove Street, West Village, Manhattan
0182 - **ARTHUR'S TAVERN**: 2481 Eighth Avenue, Harlem, Manhattan
0183 - **ARTIST'S AND WRITERS RESTAURANT**: 213 West 40th Street, Manhattan
0184 - **ARVERNE CHURCH OF GOD**: 1318 Central Avenue, Far Rockaway, Queens
0185 - **ASCENSION CATHOLIC CHURCH**: 221 West 107th Street & Amsterdam Avenue, Morningside Heights, Manhattan
0186 - **ASCENSION CATHOLIC CHURCH**: 55th Avenue, Elmhurst, Queens
0187 - **ASCENSION CHURCH**: 127 Kent Street, Greenpoint, Brooklyn
0188 - **ASCENSION EPISCOPAL CHURCH**: 36 - 38 Fifth Avenue & 10th Street, Greenwich Village, Manhattan
0189 - **ASCENSION EPISCOPAL CHURCH**: 1 Kingsley Avenue, New Brighton, Staten Island
0190 - **ASCENSION SCHOOL OF MUSIC AUDITORIUM**: 22o West 105th Street, Manhattan
0191 - **ASH INSTITUTE OF MUSIC AUDITORIUM**: 793 Ocean Avenue, Brooklyn
0192 - **ASSUMPTION OF THE BLESSED VIRGIN MARY CATHOLIC CHURCH**: 55 Cranberry Street, Brooklyn
0193 - **ASSUMPTION ST. PAUL CATHOLIC CHURCH**: 15 Webster Avenue, New Brighton, Staten Island
0194 - **ASTI RESTAURANT**: 70 West 12th Street, Greenwich Village, Manhattan
0195 - **ASTOR HOTEL (BROADWAY COCKTAIL LOUNGE, NEW ASTOR ROOM, HUNTING ROOM COCKTAIL LOUNGE & COLUMBIA ROOM)**: 1511 - 1515 Broadway Avenue & 44th Street, Times Square, Manhattan
0196 - **ASTOR PLACE PLAYHOUSE**: 434 Lafayette Street, Lower Manhattan, Manhattan
0197 - **ASTOR THEATRE**: 927 Flatbush Avenue, Brooklyn
0198 - **ASTOR THEATRE**: 1531 Broadway Avenue & 45th Street, Times Square, Manhattan
0199 - **ASTOR'S BALLROOM (MRS)**: 350 Fifth Avenue, Manhattan
0200 - **ASTORIA HOTEL**: Third Avenue & 86th Street, Manhattan
0201 - **ASTORIA POOL**: 19th Street & 23 Drive, Queens
0202 - **ASTORIA PRESBYTERIAN CHURCH**: 31 33rd Street, Long Island City, Queens
0203 - **ASTORIA THEATRE**: Astoria, Long Island City, Queens

"East Side, West Side, All Around the Town"

0204 - **ATHENA RESTAURANT**: 832 Sixth Avenue & 29th Street, Manhattan
0205 - **ATHENS HOTEL**: 56 East 42nd Street, Manhattan
0206 - **ATKINSON DANCE STUDIO BALLROOM**: 719 East 32nd Street, Brooklyn
0207 - **ATLANTIC THEATRE**: 205 Flatbush Avenue & Dean Street, Prospect Heights, Brooklyn
0208 - **ATLANTIS RESTAURANT & CABARET:** Boardwalk at Stillwell Avenue, Coney Island, Brooklyn
0209 - **ATWELL MUSIC SCHOOL AUDITORIUM**: 1660 Fulton Street, Brooklyn
0210 - **AU CANARI D'OR**: 134 East 61st Street, Manhattan
0211- **AUDUBON BALLROOM &THEATRE**: 3940 Broadway Avenue & 165th Street, Washington Heights, Manhattan
0212 - **AUDUBON THEATRE**: South Bronx, Bronx
0213 - **AUGUST SCHMDT'S SCHOOL OF MUSIC AUDITORIUM**: 1163 Greene Avenue, Brooklyn
0214 - **AURORA'S RESTAURANT**: 105 Lexington Avenue & 27th, 28th Streets, Manhattan
0215 - **AUSTRIAN HALL RESTAURANT**: 245 East 82nd Street, Manhattan
0216 - **AVALON THEATRE**: 1720 Kings Highway, Madison, Brooklyn
0217 - **AVENUE "A" THEATRE**: 51 Avenue "A", Alphabet City, East Village, Manhattan
0218 - **AVENUE "U" THEATRE**: 1602 Avenue "U", Brooklyn
0219 - **AVIGNON RESTAURANT**: 70 East 55th Street, Manhattan
0220 - **AVON THEATRE**: 289 9th Street, Brooklyn
0221 - **AVON THEATRE**: West 45th Street, Manhattan
0222 - **AXEL'S RESTAURANT & DANCING**: 2115 Emmons Avenue, Sheepshead Bay, Brooklyn
0223 - **A.M.E. ZION CHURCH ONTHE HILL**: 975 St. Nicholas Avenue, Harlem, Manhattan
0224 - **A. W. A. CLUB HOUSE**: 361 West 57th Street, Manhattan

B

from **Baba Neshan's,** Restaurant

to **B. & P. Tavern**

"East Side, West Side, All Around the Town"

0001 - **BABA NESHAN'S RESTAURANT**: 48 East 29th Street, Manhattan
0002 - **BABY GRAND CAFE NIGHT CLUB**: 319 West 125th Street, Harlem, Manhattan
0003 - **BACKSTAGE CLUB BALLROOM**: 110 East 56th Street, Manhattan
0004 - **BAHA'I CENTRE AUDITORIUM**: 119 West 57th Street (6th Floor), Manhattan
0005 - **BAINBRIDGE THEATRE**: 286 East 204th Street & Bainbridge Avenue, Bronx
0006 - **BAITH ISRAEL ANSHEI EMES CONGREGATION**: 236 Kane Street & Tompkins Place, Cobble Hill, Brooklyn
0007 - **BAKER'S NIGHT CLUB**: 302 West 118th Street, Harlem, Manhattan
0008 - **BAL MUSETTE CLUB**: Times Square, Manhattan
0009 - **BAL TABARIN NIGHT CLUB**: 225 West 46th Street, Manhattan
0010 - **BALDUC'S CABARET**: Fulton Street & Liberty Avenue, Brooklyn
0011 - **BALI NIGHT CLUB**: 2660 Ocean Parkway & Belt Parkway, Brooklyn
0012 - **BALLARD HELEN C. SCHOOL OF MUSIC AUDITORIUM**: 15 Sheridan Square, Manhattan
0013 - **BALMORAL HOTEL**: Lenox Avenue & 113th Street, Harlem, Manhattan
0014 - **BALYEA'S RESTAURANT & COCKTAIL LOUNGE**: 20 East 9th Street, Manhattan
0015 - **BAMBOO CAFE**: 145 West 47th Street, Manhattan
0016 - **BAMBOO FOREST RESTAURANT**: West 8th Street & 127 MacDougal Street, Greenwich Village, Manhattan
0017 - **BAMBOO INN**: Seventh Avenue, Harlem, Manhattan
0018 - **BAMVILLE CLUB**: 65 West 125th Street & Lenox Avenue, Harlem, Manhattan
0019 - **BANCO THEATRE**: Fulton Street & Nostrand Avenue, Brooklyn
0020 - **BANCROFT HOTEL**: 40 West 72nd Street, Manhattan
0021 - **BANDBOX BALLROOM & JAZZ VENUE**: 161 West 131st Street & Seventh Avenue, Harlem, Manhattan
0022 - **BAND'S FLIGHT DECK RESTAURANT**: Fifth Avenue & 35th Street, Manhattan
0023 - **BANDIT'S CAVE**: Greenwich Village, Manhattan
0024 - **BANK TAVERN**: 308 - 310 86th Street, Brooklyn
0025 - **BANK'S CLUB**: 133rd Street & Lenox, Fifth Avenues, Harlem, Manhattan
0026 - **BANK'S SCHOOL OF MUSIC AUDITORIUM**: 389 De Kalb Avenue, Brooklyn
0027 - **BANQUETS CLUB** : 253 West 73rd Street, Upper West Side, Manhattan
0028 - **BAPTIST TABERNACLE**: 168 Second Avenue & 10th, 11th Streets, East Village, Manhattan
0029 - **BAPTIST TEMPLE AUDITORIUM**: 360 Schermerhorn Street & Third Avenue, Brooklyn
0030 - **BAPTIST TEMPLE CHURCH**: 20 West 116th Street, Upper West Side, Manhattan
0031 - **BAR "55"**: 55 Christopher Street, Manhattan
0032 - **BAR "688"**: 688 Halsey Street, Brooklyn
0033 - **BAR MART**: 62 West 45th Street, Manhattan
0034 - **BAR-B-QUE**: 2221 Seventh Avenue & 131st Street, Harlem, Manhattan
0035 - **BARBERA HOTEL**: 501 West 142nd Street, Harlem, Manhattan
0036 - **BARBETTA'S RESTAURANT**: 321 West 46th Street & 8th, 9th Avenues, Manhattan
0037 - **BARBIZON PLAZA HOTEL (THE) (LES CHARMETTES)**: 58th Street at 6th Avenue & 106 Central Park South, Midtown, Manhattan
0038 - **BARBIZON HOTEL**: 130 - 140 East 63rd Street & Lexington Avenue, Midtown, Manhattan
0039 - **BARBOUR HOUSE HOTEL**: 330 West 36th Street, Manhattan
0040 - **BARBOUR RESTAURANT**: 1 West 52nd Street, Manhattan
0041 - **BARFIELD TAVERN**: 2379 7th Avenue, Harlem, Manhattan
0042 - **BARGE RESTAURANT & COCKTAIL LOUNGE**: 2912 Emmons Avenue, Sheeepshead Bay, Brooklyn
0043 - **BARKLEY'S**: 1620 Avenue "U", Brooklyn
0044 - **BARNEY GALLANT'S**: 85 West Third Street & 86 University Place, Greenwich Village, Manhattan
0045 - **BARREL OF FUN**: West 51st Street & Sixth, Seventh Avenue, Manhattan
0046 - **BARRON'S EXCLUSIVE WILKINS' ASTORIA CAFÉ**: 2275 Seventh Avenue & 198 West 134th Street, Harlem, Manhattan
0047 - **BARRON'S LOUNGE**: 439 Lenox Avenue, Harlem, Manhattan
0048 - **BARRYMORE THEATRE**: 243 West 47th Street & West Broadway, Brooklyn
0049 - **BARTHOLDI HOTEL**: 956 Broadway Avenue & 23rd Street, Manhattan
0050 - **BARTOLOTTI'S RESTAURANT (SPEAKEASY)**: 147 West 4th Street, Manhattan
0051 - **BASEMENT BROWNIES**: 152 148th Street, Harlem, Manhattan

"East Side, West Side, All Around the Town"

0052 - **BASIN STREET EAST**: 137 East 48th Street, Manhattan
0053 - **BASIN STREET WEST**: Broadway Avenue & West 51st Street, Manhattan
0054 - **BASTIAN'S MUSIC SCHOOL AUDITORIUM**: 100 West 116th Street, Harlem, Manhattan
0055 - **BATH CLUB**: West Fifty-Third Street, Manhattan
0056 - **BAVETTA JOSEPH SCHOOL OF MUSIC AUDITORIUM**: 381 8th Street, Brooklyn
0057 - **BAYA TEA GARDEN**: 1301 Church Avenue e Argyle Road, Brooklyn
0058 - **BAY HOUSE**: Orient, Long Island, Queens
0059 - **BAY RIDGE UNITED METHODIST CHURCH PARISH HOUSE**: 7002 Fourth Avenue & Ovington Avenue, Bay Ridge, Brooklyn
0060 - **BAY RIDGE BAPTIST CHURCH**: Fourth Avenue & 68th Street, Brooklyn
0061 - **BAY RIDGE HIGH SCHOOL AUDITORIUM**: 4th Avenue & 67th Street, Brooklyn
0062 - **BAYES THEATRE**: 44th Street & West Broadway Avenue, Manhattan
0063 - **BAYOU CLUB**: 52nd Street, Manhattan
0064 - **BAYSIDE UNITED METHODIST CHURCH**: Bell Boulevard & 38th Street, Bayside, Queens
0065 - **BAYVIEW RESTAURANT**: 1809 Emmons Avenue & Sheepshead Bay Road, Brooklyn
0066 - **BEACHCOMBER CLUB**: Broadway Avenue & 50th Street, Manhattan
0067 - **BEACON HOTEL**: Broadway Avenue & 75th Street, Manhattan
0068 - **BEACON THEATRE**: 2124 Broadway Avenue & 74th Street, Upper West Side, Manhattan
0069 - **BEAKFORD HOTEL**: 300 West 116th Street, Harlem, Manhattan
0070 - **BEAU RIVAGE RESTAURANT**: 3152 Emmons Avenue, Sheepshead Bay, Brooklyn
0071 - **BEAUX ARTS HOTEL**: 1054 - 1056 Sixth Avenue, Manhattan
0072 - **BEAUX ARTS NIGHT CLUB (SPEAKEASY)**: 80 West 40th Street, Manhattan
0073 - **BECK MEMORIAL PRESBYTERIAN CHURCH**: 1244 East 180th Street & Van Nest Avenue, West Farms, Bronx
0074 - **BEDFORD AVENUE REFORMED CHURCH**: Bedford Avenue & Clymer Street, Williamsburg, Brooklyn
0075 - **BEDFORD CASTLE RESTAURANT & DANCE**: 1253 Bedford Avenue & Fulton Street, Brooklyn
0076 - **BEDFORD CENTRAL PRESBYTERIAN CHURCH**: 1200 Dean Street & Nostrand Avenue, Bedford-Stuyvesant, Brooklyn
0077 - **BEDFORD PALACE BALLROOM**: 1153 Atlantic Avenue, Brooklyn
0078 - **BEDFORD PARK CONGREGATIONAL CHURCH**: 2988 Bainbridge Avenue & East 201st Street, Bedford Park, Bronx
0079 - **BEDFORD PARK PRESBYTERIAN CHURCH**: 2943 Bainbridge Avenue & 200th Street, Bronx
0080 - **BEDFORD PLAZA RESTAURANT**: 1268 - 1270 Flatbush Avenue, Brooklyn
0081 - **BEDFORD THEATRE**: 3119 Webster Avenue & 204th Street, Bronx
0082 - **BEEBE CHESTER H. PIANO SCHOOL AUDITORIUM**: 345 Clinton Avenue, Brooklyn
0083 - **BEEBE STUDIOS OF MUSIC AUDITORIUM**: 113 West 57th Street, Manhattan
0084 - **BEE BEE'S BLUEPLATE RESTAURANT**: 2373 7th Avenue, Harlem, Manhattan
0085 - **BEEFSTEAK CHARLIE'S & RESTAURANT**: 216 West 50th Street, Manhattan
0086 - **BEEKMAN REGENT'S**: 351 East 51st West & 1st Avenue, Manhattan
0087 - **BEEKMAN TOWER HOTEL (ELBOW ROOM)**: 3 Mitchell Place & 49th Street, First Avenue, Manhattan
0088 - **BEERSHEVA BAPTIST CHURCH**: 196 Lenox Avenue, Harlem, Manhattan
0089 - **BEETHOVEN CONSERVATORY OF MUSIC AUDITORIUM**: 1118 Gates Avenue, Brooklyn
0090 - **BELASCO THEATRE**: 111 West 44th Street & East Broadway Avenue, Manhattan
0091 - **BELGIAN CONSERVATORY OF MUSIC AUDITORIUM**: 769 Carroll Street, Brooklyn
0092 - **BELL THEATRE**: 799 Washington, Brooklyn
0093 - **BELL'S TAVERN RESTAURANT**: 149th Street & 3618 Broadway Avenue, Harlem, Manhattan
0094 - **BELLE LIVINGSTON'S COUNTRY CLUB (SPEAKEASY)**: 128 East 58th Street, Manhattan
0095 - **BELLE MEUNIERE RESTAURANT**: 12 East 52nd Street, Manhattan
0096 - **BELLE'S SODA FOUNTAIN (SPEAKEASY)**: Queens
0097 - **BELLECLAIRE HOTEL**: Broadway Avenue & 77th Street, Manhattan
0098 - **BELMONT INN**: 1425 Sheepshead, Bay Road, Brooklyn
0099 - **BELMONT PLAZA HOTEL (GLASS HAT ROOM NIGHT CLUB)**: 541 Lexington Avenue & 49th Street, Manhattan
0100 - **BELMONT THEATRE**: 123 West 48th Street & Sixth Avenue, Times Square, Manhattan

To update this page please contribute any pertinent information you may have. Thank you.

"East Side, West Side, All Around the Town"

0101 - **BELVEDERE HOUSE**: 4th Avenue & 18th Street, Manhattan
0102 - **BELVEDERE RESTAURANT**: 49th Street (in front of Madison Square Garden), Manhattan
0103 - **BEN MARDEN'S RIVIERA**: George Washington Bridge, Brooklyn
0104 - **BEN MAKSIK'S ROADSIDE INN**: Flatbush Avenue & Avenue "V", Brooklyn
0105 - **BENEDICT VOCAL STUDIOS AUDITORIUM**: 108 West 59th Street, Manhattan
0106 - **BENNY'S WONDER BAR**: Sixth Avenue & Bleecker Street, Greenwich Village, Manhattan
0107 - **BENSON CONSERVATORY OF MUSIC AUDITORIUM**: 1922 Crotona Pkwy, Bronx
0108 - **BENSON CONSERVATORY OF MUSIC AUDITORIUM**: 8215 20th Avenue, Brooklyn
0109 - **BENSON THEATRE**: 2005 86th Street, Bensonhurt, Brooklyn
0110 - **BEREAN MISSIONARY BAPTIST CHURCH**: 1639 - 1641 Bergen Street & Rochester Avenue, Manhattan
0111 - **BEREND SCHOOL OF MUSIC AUDITORIUM**: 33 East 60th Street, Manhattan
0112 - **BERGEN JUNIOR COLLEGE AUDITORIUM**: River Road, Brooklyn
0113 - **BERKSHIRE HOTEL (BARBARRY ROOM)**: 21 East 52nd Street, Manhattan
0114 - **BERKSHIRE THEATRE**: 5913 8th Street, Bay Ridge, Brooklyn
0115 - **BERNARD B. JACOBS THEATRE**: 242 West 45th Street, Midtown, Manhattan
0116 - **BERNICE'S & CAFETERIA**: 105 Kingston Avenue, Brooklyn
0117 - **BERRY BROTHERS BAR**: 1714 Fulton Street, Brooklyn
0118 - **BERT HALL RHYTHM CLUB**: 163 West 132nd Street, Harlem, Manhattan
0119 - **BETH ELOHIM CONGREGATION AUDITORIUM**: 274 Garfield Place & Eight Avenue, Park Slope, Brooklyn
0120 - **BETH EMETH TEMPLE AUDITORIUM**: 83 Marlborough Road & Church Avenue, Flatbush, Brooklyn
0121 - **BETH HAMEDRASH HAGODOL ANSHE UNGARN CONGREGATION AUDITORIUM**: 242 East 7th Street & Loisaida Avenue, Lower East Side, Manhattan
0122 - **BETH - TPHILLAH FOURTH MORAVIAN CHURCH**: 124 - 126 West 136th Street, Harlem, Manhattan
0123 - **BETHANY BAPTIST CHURCH**: 303 West 153rd Street, Washington Heights, Harlem , Manhattan
0124 - **BETHANY BAPTIST CHURCH**: Sumner Avenue & Decatur Street, Brooklyn
0125 - **BETHANY CHAPEL**: 204 Fenimore Street & Bedford Avenue, Brooklyn
0126 - **BETHANY EVANGELICAL LUTHERAN CHURCH**: 48 91st Place & 48th Avenue, Elmhurst, Queens
0127 - **BETHANY LUTHERAN CHURCH**: 585 East 164th Street & Boston Road, Mott Haven, Bronx
0128 - **BETHANY LUTHERAN CHURCH**: 72nd Street & 10th, 11th Avenues, Brooklyn
0129 - **BETHANY UNITED METHODIST CHURCH**: 1208 St. John's Place near Albany Avenue, Crown Heights, Brooklyn
0130 - **BETHEL AFRICAN METHODIST EPISCOPAL CHURCH**: 58 - 60 West 132nd Street, Harlem, Manhattan
0131 - **BETHEL A. M. E. CHURCH**: 1159 Union Avenue, Bronx
0132 - **BETHEL BAPTIST CHURCH**: 265 Bergen Street, Brooklyn
0133 - **BETHEL SEVENTH DAY ADVENTIST CHURCH**: 457 Grand Avenue & Lefferts Place, Bedford-Stuyvesant, Brooklyn
0134 - **BETH EL TABERNACLE A.M.E. CHURCH**: Dean & Schenectady Avenues, Brooklyn
0135 - **BETH EL TEMPLE OF MANHATTAN BEACH**: 111 West End Avenue, Manhattan Beach, Brooklyn
0136 - **BETH EL SHIP METHODIST CHURCH**: 56th Street & Fourth Avenue, Brooklyn
0137 - **BETHESDA MEMORIAL BAPTIST CHURCH**: 49 Cornelia Street & Bushwich Avenue, Brooklyn
0138 - **BETHLEHEM LUTERAN CHURCH**: 6935 Fourth Avenue & Ovington Avenue, Bay Ridge, Brooklyn
0139 - **BETHLEHEM SWEDISH LUTHERAN CHURCH**: 490 Pacific Street & Third Avenue, Boerum Hill, Brooklyn
0140 - **BETHLEM EVANGELICAL AND LUTHERAN CHURCH**: Cortelyou Road & East 7th Street, Brooklyn
0141 - **BETTER 'OLE RESTAURANT**: 18 West 56th Street, Manhattan
0142 - **BETTY'S BLEU ROOM**: 1363 Stebbins Avenue, Bronx
0143 - **BETSY ROSS THEATRE**: 114 Cannon Street, Lower East Side, Manhattan
0144 - **BEULAH BAPTIST CHURCH**: 42 West 140th Street, Harlem, Manhattan
0145 - **BEULAH WESLEYAN METHODIST CHURCH**: 221 West 136th Street, Harlem, Manhattan
0146 - **BEVERLY CLUB**: 3021 Tilden Avenue, Brooklyn
0147 - **BEVERLY DIVAN RESTAURANT**: 125 East 50th Street, Manhattan
0148 - **BEVERLY THEATRE**: 111 Church Avenue, Borough Park, Brooklyn
0149 - **BIANCHI & MARGHERITA RESTAURANT**: 186 West Fourth Street, Greenwich Village, Manhattan
0150 - **BIG APPLE NIGHT CLUB**: 7th Avenue & 135th Street, Uptown, Harlem, Manhattan

"East Side, West Side, All Around the Town"

0151 - **BIG GEORGE'S TAVERN**: 106 Northern Boulevard, Corona, Long Island, Queens
0152 - **BIG JOHNS**: 2234 Seventh Avenue, Harlem, Manhattan
0153 - **BIJOU THEATRE**: 211 West 45th Street & West Broadway Avenue, Alphabet City, Manhattan
0154 - **BILL BERTOLOTI'S NIGHT CLUB**: 85 West 3rd Street, Greenwich Village, Manhattan
0155 - **BILL LAHIFF'S TAVERN**: Forty-Eighth Street, Manhattan
0156 - **BILL MADDEN'S STUDIO AUDITORIUM**: 69 - 1 - 2 Jane Street, Greenwich Village, Manhattan
0157 - **BILL MINSKY BROOKLYN BURLESQUE**: 409 Flatbush, Brooklyn
0158 - **BILL'S HOFBRAU RESTAURANT**: East 86th Street, Yorkville, Manhattan
0159 - **BILL'S GAY NINETIES**: 57 East 54th Street, Manhattan
0160 - **BILL'S OYSTER (SPEAKEASY)**: 289 Columbus Avenue, Manhattan
0161 - **BILL'S PLACE**: 148 West 133rd Street, Harlem, Manhattan
0162 - **BILLIARD PARLOR (SPEAKEASY)**: Dean Street & Grand Avenue, Brooklyn
0163 - **BILLIE'S BAR & LOUNGE**: 56th Street & First Avenue, Manhattan
0164 - **BILLY HAAS RESTAURANT (SPEAKEASY)**: 332 West 45th Street, Manhattan
0165 - **BILLY THE OYSTERMAN RESTAURANT**: 7 East 20th Street, Manhattan
0166 - **BILLY THE OYSTERMAN RESTAURANT**: 10 West 47th Street, Manhattan
0167 - **BILLY REED'S LITTLE CLUB**: 70 East 55th Street, East Side, Manhattan
0168 - **BILLY ROSE'S DIAMOND HORSESHOE CLUB**: 235 West 46th Street, Manhattan
0169 - **BILLY ROSE'S MUSIC HALL**: 52nd Street & 1697 - 1699 Broadway Avenue, Manhattan
0170 - **BILLY SKULLY'S PIRATE'S DEN**: Greenwich Village, Manhattan
0171 - **BILLY'S RESTAURANT**: 948 East 52nd Street & 1st Avenue, Manhattan
0172 - **BILLYE FRENCH'S RESTAURANT & LOUNGE**: 1712 Amsterdam Avenue & 145th Street, Upper Manhattan, Manhattan
0173 - **BILTIMORE BALLROOM**: 2230 Church Avenue & Flatbush Avenue, Brooklyn
0174 - **BILTIMORE HOTEL (BOWMAN ROOM, CASCADES VENUE & MOONLIT TERRACE)**: 235 West 43rd Street & Madison Avenue, Manhattan
0175 - **BILTIMORE THEATRE**: 261 West 47th Street & Eighth Avenue, Broadway Avenue, Manhattan
0176 - **BILTIMORE THEATRE**: 464 New Lots Avenue & Wyona Street, East New York, Brooklyn
0177 - **BIRD IN HAND RESTAURANT**: 711 Seventh Avenue, Manhattan
0178 - **BIRDLAND JAZZ CLUB**: 1678 Broadway Avenue & 52nd Street, Manhattan
0179 - **BISHOP LOUGHLIN MEMORIAL HIGH SCHOOL AUDITORIUM**: 357 Clermont Avenue, Brooklyn
0180 - **BLACK BOTTOM CLUB**: East 56th Street, Harlem, Manhattan
0181 - **BLACK CAND TAN SOCIAL CLUB**: 68 West 138th Street, Harlem, Manhattan
0182 - **BLACK CAT CLUB**: 557 West Broadway Avenue & 3rd Street, Greenwich Village, Manhattan
0183 - **BLACK FOREST INN**: 474 Knickerbocker & Myrtle Avenues, Brooklyn
0184 - **BLACK ORCHID CLUB**: 52nd Street, Manhattan
0185 - **BLACK & GOLD STUDIO**: 237 West 136th Street, Harlem, Manhattan
0186 - **BLACKFRIARS THEATRE**: 320 West 57th Street, Manhattan
0187 - **BLENDER THEATER (THE) AT GRAMERCY**: 127 East 23rd Street, Manhattan
0188 - **BLENHEIM THEATRE**: 450 East 169th Street, Bronx
0189 - **BLESSED SACRAMENT CATHOLIC CHURCH**: 187 Euclid Avenue & Fulton Street, Cypress Hills, Brooklyn
0190 - **BLESSED SACRAMENT CATHOLIC CHURCH**: 1170 Beach Avenue & Gleason Avenue, Soundview, Bronx
0191 - **BLESSED SACRAMENT CATHOLIC CHURCH**: 152 West 71st Street, Lincoln Center, Manhattan
0192 - **BLESSED SACRAMENT CATHOLIC CHURCH**: 35th Avenue & 93rd Street, Jackson Heights, Queens
0193 - **BLUE ANGEL CAFÉ NIGHT CLUB**: 152 East & 55th Street, Manhattan
0194 - **BLUE BOWL RESTAURANT**: 157 East 48th Street, Manhattan
0195 - **BLUE GRASS CAFE**: 2653 Eighth Avenue & 141st, 142nd Streets, Harlem, Manhattan
0196 - **BLUE GRILL**: 1103 Bergen Street, Brooklyn
0197 - **BLUE HAVEN**: 37th Avenue & 76th Street, Jackson Heights, Queens
0198 - **BLUE HEAVEN TAVERN**: 378 Lenox Avenue, Harlem, Manhattan
0199 - **BLUE HERON RESTAURANT**: 6 East 12th Street, Greenwich Village, Manhattan
0200 - **BLUE HORSE LOUNGE & DANCING**: 21 East 8th Street, Greenwich Village, Manhattan
0201 - **BLUE HOUR CABARET**: 315 93rd Street, Bay Ridge, Brooklyn

"East Side, West Side, All Around the Town"

0202 - **BLUE MIRROR COCKTAIL LOUNGE (OPEN HOUSE)**: 1251 Flatbush & Newkirk Avenue, Brooklyn
0203 - **BLUE RIBBON CAFE (SPEAKEASY)**: 129th Street & Lenox Avenue, Harlem, Manhattan
0204 - **BLUE RIBBON RESTAURANT**: 145 West 44th Street, Manhattan
0205 - **BLUE SEA**: 129 -131 Third Avenue & 14th Street, Manhattan
0206 - **BLUE WAY RESTAURANT**: 3269 3rd Avenue, Bronx
0207 - **BOAR'S HEAD CHOPHOUSE**: 490 Lexington Avenue, Brooklyn
0208 - **BOAT BASIN CAFÉ**: West 79th Street, Manhattan
0209 - **BOAT HOUSE RESTAURANT**: Bronx Zoological Park, Bronx

"East Side, West Side, All Around the Town"

(RIVER) BOATS:

0210 - **"S. S. ALBANY"**
0211 - **"S. S. ALBERTINA"**
0212 - **"S. S. ALEXANDER HAMILTON"**
0213 - **"S. S. AMBASSADOR"**
0214 - **"S. S. AMERICANA"**
0215 - **"S. S. AU REVOIR"**
0216 - **"S. S. BEAR MOUNTAIN"**
0217 - **"S. S. BELLE ISLAND"**
0218 - **"S. S. BENJAMIN B. ODELL"**
0219 - **"S. S. BERKSHIRE"**
0220 - **"S. S. BOMBAY"**
0221 - **"S. S. BOJANGLES"**
0222 - **"S. S. CITY OF KEANSBURG"**
0223 - **"S. S. CLEREMONT"**
0224 - **"S. S. CITY OF NEW YORK"**
0225 - **"S. S. CYGNUS"**
0226 - **"S. S. DE WITT CLINTON"**
0227 - **"S. S. EMPIRE STATE"**
0228 - **"S. S. HENDRICK HUDSON"**
0229 - **"S. S. HOOK MOUNTAIN"**
0230 - **"S. S. JOHN A. MESECK"**
0231 - **"S. S. KEANSBURG"**
0232 - **"S. S. LIBERTY BELLE"**
0233 - **"S. S. MANDALAY"**
0234 - **"S. S. MANHATTAN"**
0235 - **"S. S. MAYFAIR"**
0236 - **"S. S. MYLES STANDISH"**
0237 - **"S. S. NEW HAVEN"**
0238 - **"S. S. NORMANDIE"**
0239 - **"S. S. ONTEORA"**
0240 - **"S. S. PETER STUYVESANT"**
0241 - **"S. S. PLYMOUTH"**
0242 - **"S. S. ROBERT FULTON"**
0243 - **"S. S. SACHEM"**
0244 - **"S. S. SANDY HOOK"**
0245 - **"S. S. SEAGATE"**
0246 - **"S. S. STATE OF DELAWARE"**
0247 - **"S. S. STATE OF PENSYLVANIA"**
0248 - **"S. S. SUSQUEHANNA"**
0249 - **"S. S. SYLPH II"**
0250 - **"S. S. TROJAN"**
0251 - **"S. S. WASHINGTON IRVING"**
0252 - **"S. S. WAUKETA"**
0253 - **"S. S. WESTCHESTER"**
0254 - **"S. S. WILLIAM PENN"**

. . . . . .
. . . . . .

0255 - **BOB CITY NIGHT CLUB**: 1619 Broadway Avenue & 49th Street, Manhattan
0256 - **BOB OLIN'S RESTAURANT**: 128 West 58th Street, Manhattan
0257 - **BOB'S BAR & GRILL**: 1354 Webster Avenue & 169th, 170th Streets, Bronx
0258 - **BOB'S LOUNGE**: 2165 8th Avenue, Harlem, Manhattan

"East Side, West Side, All Around the Town"

0259 - **BOGAN'S BAR & GRILL**: 2154 Eighth Avenue, Harlem, Manhattan
0260 - **BOICE STUDIO OF VOCAL ART AUDITORIUM**: 57 West 75th Street, Manhattan
0261 - **BOMVILLE CLUB**: West 125th Street, Harlem, Manhattan
0262 - **BON SOIR**: 40 West 8th Street, Greenwich Village, Manhattan
0263 - **BONAT'S RESTAURANT & CAFE**: 330 West 31st Street, Manhattan
0264 - **BOND STREET CHURCH**: Bond Street & Atlantic Avenue, Brooklyn
0265 - **BONGO (EL)**: 52nd Street & Broadway Avenue, Manhattan
0266 - **BONICORO BAR & GRILL**: 2112 Lexington Avenue, Manhattan
0267 - **BONNIE'S STONEWALL INN**: 53 Christopher Street, Manhattan
0268 - **BOOGIE WOOGIE DANCING**: Merrick Road & Central Avenue, Queens
0269 - **BOOTH THEATRE (THE)**: 222 West 45th Street, Manhattan
0270 - **BOP CITY LOUNGE**: 1619 Broadway Avenue & 49th Street, Manhattan
0271 - **BORDEWICK'S RESTAURANT**: 226 East Fordham Road, Bronx
0272 - **BORO PARK CHURCH**: 11th Avenue & 67th Street, Brooklyn
0273 - **BORO PARK COMMUNITY CHURCH**: Fort Hamilton Parkway & 49th Street, Brooklyn
0274 - **BORO PARK CONSERVATORY AUDITORIUM**: 1429 51st Street, Brooklyn
0275 - **BORO PARK PROGRESSIVE SYNAGOGUE AUDITORIUM**: 1515 46th Street, Brooklyn
0276 - **BORO PARK THEATRE**: 5102 New Utrecht Avenue, Brooklyn
0277 - **BOROUGH HALL THEATRE**: 102 Court Street, Cobble Hill, Brooklyn
0278 - **BORRACHO (EL) OPEN HOUSE**: Manhattan
0279 - **BOSPORUS RESTAURANT**: 6 East 30th Street, Manhattan
0280 - **BOSTON ROAD CAFE**: 1078 Boston Road, Bronx
0281 - **BOSTON ROAD TAVERN**: 1429 Prospect Avenue, Bronx
0282 - **BOSTON ROAD THEATRE**: 1472 Boston Road, Bronx
0283 - **BOULEVARD TAVERN**: 9405 Queens Boulevard & Gateway to World's Fair, Elmhurst, Queens
0284 - **BOULEVARD THEATRE**: 1032 South Boulevard, Jackson Heights, Queens
0285 - **BOW AND ARROW**: 1160 Flatbush Avenue, Brooklyn
0286 - **BOWERY BALLROOM (THE)**: Delancey Street, Lower East Manhattan, Manhattan
0287 - **BOWERY TABERNACLE**: 65 East Houston Street & Elizabeth Street, The Bowery, Manhattan
0288 - **BOWLING GREEN CAFE**: 364 Coney Island Avenue, Brooklyn
0289 - **BOWMAN'S MELODY ROOM COCKTAIL LOUNGE**: 92 St. Nicholas Place &125th Street, Harlem, Manhattan
0290 - **BOWMAN'S LOUNGE**: 1996 Amsterdam Avenue & 159th Street, Harlem, Manhattan
0291 - **BOWNE STREET COMMUNITY CHURCH**: Roosevelt Avenue, Flushing, Queens
0292 - **BOYKIN STUDIO AUDITORIUM**: 45 Grove Street, Greenwich Village, Manhattan
0293 - **BOYS HIGH SCHOOL AUDITORIUM**: Marcy & Putnam Avenues, Brooklyn
0294 - **BRACKER'S INN (SPEAK EASY)**: City Island, Queens
0295 - **BRADDOCK BAR**: 2342 8th Street & 126th Street, Harlem, Manhattan
0296 - **BRADLEY'S RESTAURANT**: 161 East 54th Street, Manhattan
0297 - **BRANDT'S AUDUBON THEATER**: Queens
0298 - **BRANDY HOUSE**: Harlem, Manhattan
0299 - **BRANK RESTAURANT (SPEAKEASY)**: 912 West Beech Street, Brooklyn
0300 - **BRASS RAIL RESTAURANT**: 745 Seventh Avenue & 49th Street, Manhattan
0301 - **BRASS RAIL RESTAURANT**: 8 Nevins Street & Fulton Avenue, Brooklyn
0302 - **BRATTLEBORO THEATER**: St. Felix Street Playhouse, Brooklyn
0303 - **BRAYTON APARTMENT HOTEL**: 62 Madison Avenue, Manhattan
0304 - **BREAKFAST CLUB**: 652 Malcolm X Boulevard, Harlem, Manhattan
0305 - **BREAKFAST CLUB**: Park Avenue & Milton Point, Rye, Manhattan
0306 - **BRENTMORE HOTEL**: 88 Central Park West, Manhattan
0307 - **BRETTON HALL HOTEL**: 2350 Broadway Avenue, Upper West Side, Manhattan
0308 - **BREVOORT HOUSE**: 11 Fifth Avenue, Manhattan
0309 - **BREVOORT RESTAURANT**: 5th Avenue & 8th Street, Manhattan
0310 - **BREVOORT THEATRE**: 1272 Bedford, Brooklyn
0311 - **BREWSTER HOTEL**: 21 West 86th Street, Manhattan

"East Side, West Side, All Around the Town"

0312 - **BRICK CLUB TAVERNE**: 145 West 7th Street, Manhattan
0313 - **BRICK PRESBITERIAN CHURCH**: Park Avenue & 91st Street, Carnegie Hill, Manhattan
0314 - **BRIDGE CAFE'**: 279 Water Street, Manhattan
0315 - **BRIDGE STREET A.M.E. CHURCH**: Bridge Street & Myrtle Avenue, Johnston Street, Brooklyn
0316 - **BRIDGE STREET AFRICAN WESLEYAN METHODIST EPISCOPAL**: 277 Stuyvesant & Jefferson Avenues, Brooklyn
0317 - **BRIDGE THEATER**: 1316 St. Nicholas Avenue, Harlem, Manhattan
0318 - **BRIDGE WHIST CLUB LOUNGE**: 14 East 44th Street, Manhattan
0319 - **BRIGHTON CAFETERIE**: Burnside & Jerome Avenues, Bronx
0320 - **BRILL BUILDING**: 1619 Broadway Avenue & 49th Street, Manhattan
0321 - **BRISTOL BAR & RESTAURANT**: 2399 Seventh Avenue & 140th Street, Harlem, Manhattan
0322 - **BRISTOL DINNING ROOM'S**: 142 Flatbush Avenue & 3 Willoughby, Brooklyn
0323 - **BRISTOL HOTEL (PINK ELEPHANT DINING ROOM)**: 129 - 135 West 4th Street, Manhattan
0324 - **BRITTANY HOTEL**: 55 East 10th Street, Manhattan
0325 - **BRITTWOOD BAR & GRILL CLUB**: 594 Lenox Avenue, Harlem, Manhattan
0326 - **BROAD'S CHOP HOUSE**: 53 West 3rd Street, Manhattan
0327 - **BROADHURST THEATRE**: 235 West 44th Street & West Broadway Avenue, Manhattan
0328 - **BROADMOOR HOTEL**: Broadway Avenue & 235 West 102nd Street, Manhattan
0329 - **BROADSTREET THEATRE**: Broad Street, Lower Manhattan
0330 - **BROADWAY CENTRAL HOTEL**: 667 - 677 Broadway Avenue, Manhattan
0331 - **BROADWAY GARDEN (SPEAKEASY)**: 711 7th Avenue, Manhattan
0332 - **BROADWAY JONES SUPPER CLUB**: 65 West 129th Street, Harlem, Manhattan
0333 - **BROADWAY OPEN AIR THEATRE**: Broadway & 233rd Street, Bronx
0334 - **BROADWAY PALACE TAVERN**: 147th Street & Broadway Avenue, Harlem, Manhattan
0335 - **BROADWAY PRESBITERIAN CHURCH**: Broadway Avenue & 114th Street, Morningside Heights, Manhattan
0336 - **BROADWAY TEMPLE UNITED METHODIST CHURCH**: 4111 Broadway Avenue & 173rd Street, Washington Heights, Manhattan
0337 - **BROADWAY THEATRE**: 1681 Broadway Avenue & West 53rd Street, Manhattan
0338 - **BROADWAY UNITED CHURCH OF CHRIST**: Broadway Avenue & 56th Street, Manhattan
0339 - **BRONX COMMUNITY SCHOOL OF MUSIC AUDITORIUM**: Stebbins Avenue, Bronx
0340 - **BRONX OPERA HOUSE**: 436 East 149th Street, Bronx
0341 - **BRONX REFUGE CHURCH**: 1018 Prospect Avenue & 165th Street, Bronx
0342 - **BRONX RIVER HOUSES RECREATION CENTER AUDITORIUM**: 1585 East 174th Street, Bronx
0343 - **BRONX RIVER INN (SPEAKEASY)**: 233rd Street, Bronx
0344 - **BRONXDALE OPEN AIR THEATRE**: W. P. Road & Lydig Avenue, Bronx
0345 - **BRONXVILLE AUDITORIUM**: Bronxville, Bronx
0346 - **BRONXWOOD INN**: 3950 Bronxwood, Bronx
0347 - **BRONZE STUDIO AUDITORIUM**: 227 Lenox Avenue & 121st Street, Harlem, Manhattan
0348 - **BROOK CLUB**: 111 East 54th Street, Manhattan
0349 - **BROOKLYN ACADEMIC OF MUSIC**: 30 Lafayette Avenue & St. Felix Street, Ashland Place, Brooklyn
0350 - **BROOKLYN ACADEMY OF MUSIC ART AUDITORIUM**: 240 Quincy Street, Brooklyn
0351 - **BROOKLYN BAPTIST TABERNACLE**: 241 Gates Avenue & Franklyn, Classon, Brooklyn
0352 - **BROOKLYN BUREAU OF SOCIAL SERVICE AUDITORIUM**: 285 Schermerhorn, Brooklyn
0353 - **BROOKLYN CHURCH OF CHRIST**: 52 Albany Avenue, Brooklyn
0354 - **BROOKLYN CITADEL AUDITORIUM**: 321 Ashland Place, Brooklyn
0355 - **BROOKLYN COLLEGE AUDITORIUM**: 2900 Bedford Avenue, Brooklyn
0356 - **BROOKLYN COMMUNITY ART CENTER AUDITORIUM**: 502 1st Street, Brooklyn
0357 - **BROOKLYN CONSERVATORY OF MUSIC AUDITORIUM**: Seventh Avenue & Lincoln Place, Brooklyn
0358 - **BROOKLYN FEMALE ACADEMY AUDITORIUM**: 30 Third Avenue, Brooklyn
0359 - **BROOKLYN FREE MUSICAL SOCIETY AUDITORIUM**: 7611 16th Avenue, Brooklyn
0360 - **BROOKLYN GARMENT TRADES SCHOOL AUDITORIUM**: 362 Schermerhorn Street, Brooklyn
0361 - **BROOKLYN HEIGHTS SCHOOL OF MUSIC AUDITORIUM**: 28 Sidney Place, Brooklyn
0362 - **BROOKLYN HIGH SCHOOL FOR HOMEMAKING AUDITORIUM**: Classon Avenue & Union Street, Brooklyn

"East Side, West Side, All Around the Town"

0363 - **BROOKLYN HOME FOR AGED MEN AND AGED COUPLES**: 745 Classon Avenue & Park Place, Brooklyn
0364 - **BROOKLYN HOME FOR CONSUMPTIVES AUDITORIUM**: 240 Kingston Avenue, Brooklyn
0365 - **BROOKLYN MUSEUM OF ART AUDITORIUM**: 200 Eastern Parkway, Prospect Heights, Brooklyn
0366 - **BROOKLYN MUSIC SCHOOL SETTLEMENT AUDITORIUM**: 126 Felix Street, Brooklyn
0367 - **BROOKLYN PARAMOUNT THEATRE**: 385 Flatbush Extension & De Kolb Avenue, Brooklyn
0368 - **BROOKLYN PROSCHOWSKY STUDIO AUDITORIUM**: 2 Grace Court, Brooklyn
0369 - **BROOKLYN ROOM**: Rogers & Flatbush Avenues, Brooklyn
0370 - **BROOKLYN ROSELAND BALLROOM**: Fulton Street & Flatbush Avenue, Brooklyn
0371 - **BROOKLYN STAR THEATRE**: Fulton Jay & Smith Street, Brooklyn
0372 - **BROOKLYN TECHNICAL HIGHT SCHOOL AUDITORIUM**: Fort Greene Place & DeKalb Avenue, Brooklyn
0373 - **BROOKLYN TRAINING SCHOOL FOR THEACHERS AUDITORIUM**: Park Place & Prospect Place, Brooklyn
0374 - **BROOKLYN UNITED METHODIST CHURCH HOME**: 920 Park Place & New York Avenue, Brooklyn
0375 - **BROOKLYN WOMAN'S CLUB AUDITORIUM**: 114 Pierreport Street, Brooklyn
0376 - **BROOKLYN'S SMART HOTEL (THE TOWERS)**: Pineapple Street & Clark, Willow Streets, Brooklyn
0377 - **BROOKS DRUMS SCHOOL AUDITORIUM**: 450 Grand Concourse, Bronx
0378 - **BROOME STREET TABERNACLE**: 395 Broome Street & Centre Market Place, Little Italy, Manhattan
0379 - **BROTHERHOOD HOUSE AUDITORIUM**: 244 West 75th Street, Manhattan
0380 - **BOWER HOUSE AUDITORIUM**: 28 West 28th Street & Broadway, Manhattan
0381 - **BROWN BOMBER COCKTAIL LOUNGE**: 145th Street & St. Nicholas Avenue, Harlem, Manhattan
0382 - **BROWN MEMORIAL BAPTIST CHURCH**: 629 Herkimer Street & Schenectady Avenue, Brooklyn
0383 - **BRUGGEMAN'S GRILL**: 368 Lewis Avenue, Brooklyn
0384 - **BRUNO'S RESTAURANT (SPEAKEASY)**: 5 East 12th Street, Manhattan
0385 - **BRUNSWICK HOTEL**: 17 - 19 East 27th Street, Manhattan
0386 - **BRUSSEL'S RESTAURANT**: 26 East 63rd Street, Manhattan
0387 - **BUCKHAM'S INN**: 399 Nostrand Avenue, Brooklyn
0388 - **BUCKHORN BAR & GRILL**: 399 Nostrand Avenue, Brooklyn
0389 - **BUCKINGHAM HOTEL**: Fifth Avenue & 50th Street, Manhattan
0390 - **BUCKINGAM HOTEL & RESTAURANT**: 101 West 57th Street & Sixth Avenue, Manhattan
0391 - **BUDAPEST RESTAURANT**: 117 West 48th Street, Manhattan
0392 - **BUERY'S RESTAURANT**: Church & Coney Island Avenues, Brooklyn
0393 - **BUNNY THEATRE**: 3589 Broadway Avenue & 148th Street, Sugar Hill, Manhattan
0394 - **BURGENDY CLUB**: 133 West 15th Street, Manhattan
0395 - **BURMA HOTEL**: 145 Gates Avenue, Brooklyn
0396 - **BURKE THEATRE**: 3210 White Plains Avenue, Bronx
0397 - **BURLAND THEATRE**: 985 Prospect Avenue, Bronx
0398 - **BURNSIDE THEATRE**: 57 East Burnside Avenue, Bronx
0399 - **BUSH TAVERN**: Third Avenue & 36th Street, Brooklyn
0400 - **BUSHWICK AVENUE PRESBYTERIAN CHURCH**: 975 Bushwick Ave & Menahan Street, Bushwick, Brooklyn
0401 - **BUSHWICK HIGH SCHOOL AUDITORIUM**: 400 Irving Avenue & Madison Street, Brooklyn
0402 - **BUSHWICK YOUTH CENTER**: 1381 Myrtle Avenue, Brooklyn
0403 - **BUSHWICK PARISH UNITED METHODIST CHURCH**: 1139 Bushwick Avenue & Weirfield Street, Brooklyn5
0404 - **BUSTANOBY'S RESTAURANT**: 39th Street & Sixth Avenue, Manhattan
0405 - **BUSTANOBY'S CAFÉ DES GOURMETS**: 148 East 56th Street, Manhattan
0406 - **BUSTO'S RESTAURANT**: 11 Stone Street, Wall Street, Manhattan
0407 - **BUTLER'S NIGHT CLUB**: Columbus Avenue & 83rd Street, Manhattan
0408 - **BYERS RECORDING LABORATORY**: 1780 Broadway & 57th Street, Midtown, Manhattan
0409 - **BYERS RECORDING STUDIOS**: 6010 Starr Piano Building, 38th Avenue & 61st Street, Woodside, Queens
0410 - **BYRD'S HAMMOND STUDIO AUDITORIUM**: 331 Nostrand Avenue & Quincy Street, Brooklyn
0411 - **B' NAI JESHURUN CONGREGATION**: 257 West 88th Street & Broadway, Upper West Side, Manhattan
0412 - **B. & B. GRILL**: 645 Atlantic Avenue & South Elliot Avenue, Brooklyn
0413 - **B. & B. NUT CLUB CABARET**: 469 Kings Highway, Brooklyn
0414 - **B. & P. TAVERN**: 823 East 169th Street, Bronx

. . . . . .

C

from **Cabana,** Bar

to **C.L.G.,** Restaurant

"East Side, West Side, All Around the Town"

0001 - **CABANA BAR**: 6 Lenox Avenue, Manhattan
0002 - **CABANA CLUB & RESTAURANT**: 153 West 10th Street, Greenwich Village, Manhattan
0003 - **CABIN GRILL**: Flatbush & Church Avenue, Brooklyn
0004 - **CADMAN MEMORIAL CHURCH**: 350 Clinton Avenue & Lafayette Avenue, Brooklyn
0005 - **CAFE AMERICA**: 8503 Fifth Avenue, Bay Ridge, Brooklyn
0006 - **CAFE ARNOLD**: 240 Central Park South, Manhattan
0007 - **CAFE BAGATELLE**: Manhattan
0008 - **CAFE CREOLE**: 141 West 54th Street, Manhattan
0009 - **CAFE DANTE**: 79 - 81 MacDougal Street, Greenwich Village, Manhattan
0010 - **CAFE DES BEAU ARTS**: Sixth Avenue & West 46th Street, Manhattan
0011 - **CAFE DES GOURMETS**: 148 East 56th Street, Manhattan
0012 - **CAFE ESPLANDE**: Manhattan
0013 - **CAFE FRANCAIS**: Rockefeller Center, Manhattan
0014 - **CAFE FREDDIE'S**: 1204 Boston Road & 168th Street, Morrisania, Bronx
0015 - **CAFE FORUM**: 108 East 41st Street, Manhattan
0016 - **CAFE GRINZING**: 323 East 79th Street, Manhattan
0017 - **CAFE HAPPY HOURS LOUNGE**: 1185 Boston Road, Bronx
0018 - **CAFE HUNGARIAN RHAPSODY**: 242 East 79th Street, Manhattan
0019 - **CAFE JAMES**: East 50th Street, Manhattan
0020 - **CAFE LA ROUGE**: Hudson Avenue & Fulton Street, Brooklyn
0021 - **CAFE LOYALE**: Fifth Avenue & 43rd Street, Manhattan
0022 - **CAFE MARIA**: 35 West 52nd Street, Manhattan
0023 - **CAFE MAX FLOWER**: Central Park West & 61st Street, Manhattan
0024 - **CAFE MEURICE**: 148 West 98th Street, Manhattan
0025 - **CAFE OLD EUROPA**: 2182 Broadway Avenue & 77th Street, Manhattan
0026 - **CAFE POLONAIS**: 201 Second Avenue, Manhattan
0027 - **CAFE RENÉ**: 240 West 52nd Street, Manhattan
0028 - **CAFE ROYAL**: 188 Second Avenue & 12th Street, Manhattan
0029 - **CAFE SAVARIN**: 120 Broadway Avenue, Manhattan
0030 - **CAFE SOCIETY DOWNTOWN**: 1 Sheridan Square & Washington Place, Greenwich Village, Manhattan
0031 - **CAFE SOCIETY UPTOWN**: 128 East 58th Street, Uptown, Harlem, Manhattan
0032 - **CAFE SUTTON**: 330 East 56th Street, Manhattan
0033 - **CAFE TOKAY**: 1591 2nd Avenue & 82nd, 83rd Street, Manhattan
0034 - **CAFE VIENNA NIGHT CLUB**: 50 West 77th Street, Manhattan
0035 - **CAFÉ BIZARRE**: 108 West 3rd Street, Greenwich Village, Manhattan
0036 - **CAFÉ BOHEME**: 960 Seventh Avenue, Manhattan
0037 - **CAFÉ BREVOORT**: Fifth Avenue & 8th , 9th Streets, Manhattan
0038 - **CAFÉ BRUNO**: 13th Street & Fifth Avenue, Manhattan
0039 - **CAFÉ CHAMBARD**: Third Avenue & 49th, 50th Street, Manhattan
0040 - **CAFÉ COMIQUE**: Broadway Avenue & 52nd Street, Manhattan
0041 - **CAFÉ CONTINENTAL RESTAURANT**: 10 East 52nd Street, Manhattan
0042 - **CAFÉ DE CAPRI**: 300 West 45th Street, Manhattan
0043 - **CAFÉ DE PARIS**: Fifty-Fourth Street & Broadway Avenue, Manhattan
0044 - **CAFÉ DES ARTISTES**: 1 West 67th Street, Manhattan
0045 - **CAFÉ DES BEAUX ARTS (ROSE ROOM)**: 80 West Fortieth Street, Manhattan
0046 - **CAFÉ D'OREE**: 39 East 49th Street, Manhattan
0047 - **CAFÉ DU BOIS**: 10 East 52nd Street, Manhattan
0048 - **CAFÉ ESPLANADE**: Manhattan
0049 - **CAFÉ JAMES**: East Fiftieth Street, Manhattan
0050 - **CAFÉ LATINO**: 15 Barrow Street, Greenwich Village, Manhattan
0051 - **CAFÉ LOUIS XIV** : 15 West 49th Street, Rockefeller Centre, Manhattan
0052 - **CAFÉ LOYALE**: East 43rd Street & 521 Fifth Avenue, Manhattan
0053 - **CAFÉ POLONAIS**: 201 Second Avenue, Manhattan

"East Side, West Side, All Around the Town"

0054 - **CAFÉ SAVARIN**: 120 Broadway Avenue, Manhattan
0055 - **CAFÉ TROUVILLE**: 112 East 52nd Street, Manhattan
0056 - **CAFÉ ZANZIBAR**: 1634 Broadway Avenue & 50th & 51st Street, Manhattan
0057 - **CAFIERO'S RESTAURANT**: 97 President Street, Brooklyn
0058 - **CALAIS ON THE ROAD**: Merrick Road, Valley Stream, Long Island, Queens
0059 - **CALIENTE CABARET**: Manhattan
0060 - **CALIPH COMPLEX NIGHT CLUB**: Harlem
0061 - **CALLAHAN'S RESTAURANT**: Avenue "U", Brooklyn
0062 - **CALUMET STUDIO AUDITORIUM**: 209 West 131st Street, Harlem, Manhattan
0063 - **CALVARY BAPTIST CHURCH**: 14th Street & Fourth Avenue, Brooklyn
0064 - **CALVARY BAPTIST CHURCH**: 123 West 57th Street & Sixth Avenue, Midtown, Manhattan
0065 - **CALVARY BAPTIST CHURCH**: 111 - 110 Guy R. Brewer Boulevard, Jamaica, Long Island, Queens
0066 - **CALVARY EPISCOPAL CHURCH**: 966 Bushwick Avenue & Menahan Street, Brooklyn
0067 - **CALVARY EPISCOPAL CHURCH**: 237 Park Avenue South & 21st Street, Gramercy Park, Manhattan
0068 - **CALVARY UNITED METHODIST CHURCH**: 1885 University Avenue, Morris Heights, Bronx
0069 - **CALYPSO NIGHT CLUB**: 2387 7th Avenue, Harlem, Manhattan
0070 - **CALYPSO RESTAURANT**: 51 MacDougal Street, Greenwich Village, Manhattan
0071 - **CAMBRIDGE HOTEL**: 141 West 110th Street, Harlem, Manhattan
0072 - **CAMEO THEATER**: 138 West 42nd Street & Broadway Avenue, Times Square, Manhattan
0073 - **CAMPBELL APARTMENT AUDITORIUM**: 15 Vanderbilt Avenue & 43rd Street, Manhattan
0074 - **CAMPUS LOUNGE**: 104th Street & Columbus Avenue, Upper West Side, Harlem, Manhattan
0075 - **CANAAN BAPTIST CHURCH OF HARLEM**: 23 - 25 West 118th Street, Harlem, Manhattan
0076 - **CANARI CAGE BAR**: Roosevelt Avenue, Corona, Brooklyn
0077 - **CANARI D'OR RESTAURANT**: 132 East 61st Street, Manhattan
0078 - **CANARSIE REFORMED CHURCH**: Conklin Avenue & 93rd Street, Brooklyn
0079 - **CANARSIE THEATRE**: 9310 Avenue "L" & 93rd Street, Brooklyn
0080 - **CANAVAN'S CAFE**: 91 - 16 Sutphin Boulevard, Long Island, Queens
0081 - **CANDLE INN**: Sunrise Highway & Merrick Road, Long Island, Queens
0082 - **CANDLELIGHT RESTAURANT**: 114 Henry Street, Brooklyn
0083 - **CANDLELIGHT RESTAURANT**: 33 East 60th Street, Manhattan
0084 - **CANTON RESTAURANT**: 326 Ninth Street, Brooklyn
0085 - **CAPITAL HOTEL & RESTAURANT**: Surf Avenue & West Fifteenth Street, Brooklyn
0086 - **CAPITAL PALACE CLUB**: 575 Lenox Avenue, Harlem, Manhattan
0087 - **CAPITOL BAR**: 1550 Fulton Street, Brooklyn
0088 - **CAPITOL THEATRE**: 286 Saratoga Avenue & Pacific Street, Crown Heights, Brooklyn
0089 - **CAPITOL THEATRE**: 1645 Broadway Avenue & 51st Street, Manhattan
0090 - **CAPITOL THEATRE (CARNIVAL CLUB)**: 834 - 836 Eighth Avenue, Manhattan
0091 - **CAPITOL PALACE CLUB**: 139th Street & 575 Lenox Avenue, Harlem, Manhattan
0092 - **CAPRI RESTAURANT & BAR**: 491 Hudson Avenue, Brooklyn
0093 - **CAPRICE CLUB**: Manhattan
0094 - **CARAVAN HALL**: 110 East 59th Street & Park Avenue, Manhattan
0095 - **CARAVAN NIGHT CLUB**: 442 East 149th Street, Harlem, Manhattan
0096 - **CARDINAL BAR**: West 57th Street, Manhattan
0097 - **CARDUN NIGHT CLUB**: 102 West 137th Street, Harlem, Manhattan
0098 - **CARIBBEAN CLUB**: 2387 Seventh Avenue & 139th, 140th Streets, Harlem, Manhattan
0099 - **CARIBBEAN RESTAURANT**: 646 Lenox Avenue, Harlem, Manhattan
0100 - **CARL DITON SCHOOL OF MUSIC AUDITORIUM**: 188 St. Nicholas Avenue, Harlem, Manhattan
0101 - **CARL FISHER CONCERT HALL**: 165 West 57th Street, Manhattan
0102 - **CARLTON CONSERVATORY OF MUSIC AUDITORIUM**: 914 6th Avenue, Manhattan
0103 - **CARLTON ON MADISON AVENUE HOTEL**: 88 Madison Avenue, Manhattan
0104 - **CARLTON THEATRE**: 2633 Broadway Avenue & 100th Street, Upper West Side, Manhattan
0105 - **CARLTON THEATRE**: 292 Flatbush Avenue, Prospect Heights, Brooklyn
0106 - **CARLTON THEATRE**: 175 02 Jamaica Avenue, Queens

"East Side, West Side, All Around the Town"

0107 - **CARMAN'S LOUIS PETITE RESTAURANT**: 143 East 34th Street, Manhattan
0108 - **CARMEN SHEPHERD MUSIC SCHOOL AUDITORIUM**: 849 St. Nicholas Avenue, Harlem, Manhattan
0109 - **CARMEN SHEPHERD MUSIC SCHOOL AUDITORIUM**: 421 West 147th Street, Harlem, Manhattan
0110 - **CARNEGIE CHAMBER HALL STUDIO TOWERS**: 134 West 57th Street, Upper West Side, Manhattan
0111 - **CARNEGIE LYCEUM AUDITORIUM**: 881 Seventh & 57th Street, Midtown, Manhattan
0112 - **CAROL BAR**: 1303 Fulton Street & Nostrand Avenue, Brooklyn
0113 - **CAROUSEL CLUB**: 66 West 52nd Street, Manhattan
0114 - **CARRIBEAN CLUB**: 2387 Seventh Avenue & 139th, 140th Streets, Harlem, Manhattan
0115 - **CARROLL CLUB**: 120 Madison Avenue, Manhattan
0116 - **CARROLL MUSIC STUDIO AUDITORIUM**: 650 Gates Avenue, Brooklyn
0117 - **CARROLL THEATRE**: 381 Utica Avenue & Crown Street, Crown Heights, Brooklyn
0118 - **CARUSO RESTAURANT**: 130 West 42nd Street, Manhattan
0119 - **CARUSO RESTAURANT**: 125 West 45th Street, Manhattan
0120 - **CARUSO RESTAURANT**: 42 West 33rd Street, Manhattan
0121 - **CARUSO RESTAURANT**: 19 East 59th Street, Manhattan
0122 - **CARUSO RESTAURANT**: 46 Cortland Street, Manhattan
0123 - **CARUSO RESTAURANT**: 230 West 34th Street, Manhattan
0124 - **CARUSO THEATER**: 247 West 48th Street, Manhattan
0125 - **CARVER HOTEL**: 980 Prospect Avenue, Bronx
0126 - **CARVER THEATRE**: Fourth Avenue North & 17th Street, Manhattan
0127 - **CARVER THEATRE**: 1175 Boston Road & Home Street, Bronx
0128 - **CASA BELLA (SPEAKEASY)**: 66 West Fifty-Sixth Street, Manhattan
0129 - **CASA DEL RAY'S RESTAURANT**: Coney Island & New Kirk Avenues, Brooklyn
0130 - **CASA MAÑANA**: West 50th Street & 753 Seventh Avenue, Manhattan
0131 - **CASA MARTA RESTAURANT**: 71 West 8th Street, Greenwich Village, Manhattan
0132 - **CASA SEVILLE**: 519 Franklin Avenue & Franklin Square, Long Island, Queens
0133 - **CASABLANCA GARDENS CLUB (OASIS ROOM)**: 14 Smith Street & State Street, Brooklyn
0134 - **CASABLANCA RESTAURANT**: 434 Hancock Street, Brooklyn
0135 - **CASABLANCA TAVERN**: 300 Reid Avenue, Brooklyn
0136 - **CASANOVA CLUB (SPEAKEASY)**: 151 West Fifty-Fourth Street, Manhattan
0137 - **CASANOVA ROOF BALLROOM**: 134 West 52nd Street, Manhattan
0138 - **CASBAH LOUNGE CAFE**: 163rd Street & St. Nicholas, Harlem, Manhattan
0139 - **CASBAH RESTAURANT**: 112 Central Park, Manhattan
0140 - **CASINO NIGHT CLUB**: 4th Avenue & 101st Street, Bay Ridge, Brooklyn
0141 - **CASINO NIGHT CLUB**: 160th Street & Jamaica Avenue, Queens
0142 - **CASINO DE LUXE**: 35 West 52nd Street, Manhattan
0143 - **CASINO DE PAREE NIGHT CLUB**: 753 Seventh Avenue & West 50th Street, Manhattan
0144 - **CASINO DE PAREE NIGHT CLUB**: 254 West 54th Street, Manhattan
0145 - **CASINO PUERTO RICO**: 250 Willis Avenue, Bronx
0146 - **CASINO RUSSE (RUSSIAN TEA ROOM, BAGDAD ROOM & MAIN DINING ROOM)**: 157 West 56th Street, Manhattan
0147 - **CASINO THEATRE**: 39th Street & Broadway Avenue, Manhattan
0148 - **CASINO THEATRE**: 210 Willis & 138th Street, Bronx
0149 - **CASINO THEATRE**: 753 Seventh Avenue & 50th Street, Midtown, Manhattan
0150 - **CASINO TOWN CLUB**: 9 West 52nd Street, Manhattan
0151 - **CASSITA LOUNGE**: 49th Grove Street, West Village, Greenwich Village Manhattan
0152 - **CASTILIAN GARDENS**: Valley Stream, Long Island, Queens
0153 - **CASTLE IN THE AIR LOUNGE**: 42nd Street & Seventh Avenue, Manhattan
0154 - **CASTLEHOLM RESTAURANT**: 344 West 57th Street, Manhattan
0155 - **CATAGONIA CLUB (POD & JERRY'S)**: 166 West 133rd Street, Harlem, Manhattan
0156 - **CATHEDRAL BASILICA OF ST. JAMES**: 250 Cathedral Place, Jay & Chapel Streets, Downtown, Brooklyn
0157 - **CATHEDRAL CHURCH OF ST. JOHN THE DIVINE**: 1047 Amsterdam Avenue & 110th Street, Morningside Height, Manhattan)

"East Side, West Side, All Around the Town"

0158 - **CATHEDRAL COLLEGE ROMAN CATHOLIC AUDITORIUM**: Madison Avenue & 51st Street, Manhattan
0159 - **CATHEDRAL OF SAINT PATRICK**: Fifth Avenue & 51st Street, Midtown, Manhattan
0160 - **CATHEDRAL OF ST. JAMES**: 856 Pacific Street & Vanderbilt Avenue, Brooklyn
0161 - **CATHOLIC APOSTOLIC CHURCH**: 417 West 57th Street, Midtown West, Manhattan
0162 - **CATHOLIC YOUTH ASSOCIATION AUDITORIUM**: Havemeyer & North 5th Street, Williamsburg, Brooklyn
0163 - **CATHOLIC YOUTH CENTER AUDITORIUM**: Driggs Avenue & 6th Street, Brooklyn
0164 - **CAVA (LA) CLUB**: 128 West 52nd Street, Manhattan
0165 - **CAVALCADE BAR & GRILL**: 2104 Seventh Avenue & 126th Street, Harlem, Manhattan
0166 - **CAVANAUGH'S RESTAURANT (SPEAKEASY)**: 258 - 260 West 23rd Street, Brooklyn
0167 - **CAVE OF FALLEN ANGELS (SPEAKEASY)**: Midtown, Manhattan
0168 - **CAVIAR RESTAURANT**: 138 West 52nd Street, Manhattan
0169 - **CAYUGA CLUB (SPEAKEASY)**: 290 Washington Street, Manhattan
0170 - **CECILIA MUSIC SCHOOL AUDITORIUM**: 173 Cherry Street, Manhattan
0171 - **CEDAR TAVERN**: 24 University Place, Manhattan
0172 - **CELIA MEMORIAL BAPTIST CHURCH**: 1941 Amsterdam Avenue & 156th Street, Bronx
0173 - **CENTENARY METHODIST EPISCOPAL CHURCH**: 1074 Washington Avenue & 166th Street, Morrisania, Bronx
0174 - **CENTER ACADEMY OF THE BROOKLYN JEWISH CENTER**: 667 Eastern Parkway, Brooklyn
0175 - **CENTER THEATRE**: 1236 Sixth Avenue & 49th Street, Rockfeller Center, Manhattan
0176 - **CENTRAL BAPTIST CHURCH**: 166 West 92nd Street & Amsterdam Avenue, Upper West Side, Manhattan
0177 - **CENTRAL BAR & GRILL**: 647 3rd Street, Manhattan
0178 - **CENTRAL CONGREGATIONAL CHURCH**: 25 Hancock Street & Franklin Avenue, Brooklyn
0179 - **CENTRAL HOTEL (SPEAKEASY)**: 14th Street & 3rd Avenue, Manhattan
0180 - **CENTRAL METHODIST UNITED CHURCH**: Hanson Place & 144 St. Felix Street, Brooklyn
0181 - **CENTRAL NEEDLE TRADES HIGH SCHOOL AUDITORIUM**: 225 West 24th Street, Manhattan
0182 - **CENTRAL PARK BAPTIST CHURCH**: 235 East 83rd Street, Yorkville, Manhattan
0183 - **CENTRAL PARK CASINO**: 151 East 57th Street, Manhattan
0184 - **CENTRAL PARK THEATER**: 926 Seventh Avenue, Manhattan
0185 - **CENTRAL PARK ZOO RESTAURANT**: Fifth Avenue & 65th Street, Manhattan
0186 - **CENTRAL PLAZA KOSHER RESTAURANT**: 111 Second Avenue & 7th Street, Manhattan
0187 - **CENTRAL PRESBYTERIAN CHURCH**: Jefferson & Mercy Avenues, Brooklyn
0188 - **CENTRAL PRESBYTERIAN CHURCH**: 593 Park Avenue & 64th Street, Upper East Side, Manhattan
0189 - **CENTRAL REPUBLICAN HALL**: 229 Lenox Avenue & 121tt Street, Harlem, Manhattan
0190 - **CENTRAL SYNAGOGUE**: 652 Lexington Avenue, Midtown, Manhattan
0191 - **CENTRAL TAVERN**: 271 East 161st Street, Bronx
0192 - **CENTRAL THEATRE**: 567 Millrose Avenue & 150th Street, Bronx
0193 - **CENTRAL THEATRE**: Broadway Avenue & 47th Street, Manhattan
0194 - **CENTRAL THEATRE**: Cedarhurst, Long Island, Queens
0195 - **CENTURY THEATRE**: 59th Street & Seventh Avenue, Manhattan
0196 - **CENTURY HOTEL**: 109 - 115 West 46th Street, Manhattan
0197 - **CENTURY AVALON THEATRE**: Kings Highway & East 18th Street, Brooklyn
0198 - **CENTURY KINGSWAY THEATRE**: Kings Highway & Coney Island, Brooklyn
0199 - **CENTURY MARINE THEATRE**: Flatbush Avenue & Kings Highway, Brooklyn
0200 - **CENTURY MIDWOOD THEATRE**: Avenue "J" & 13th Street, Brooklyn
0201 - **CENTURY NEW PATIO THEATRE**: 630 Flatbush Avenue & Midwood Street, Brooklyn
0202 - **CENTURY THEATRE**: 1260 Nostrand & Park Side Avenues, Prospect Lefferts Gardens, Brooklyn
0203 - **CENTURY THEATRE**: 850 Monroe Street, Brooklyn
0204 - **CENTURY'S NEW BROOK THEATRE**: 3839 Flatlands Avenue, Brooklyn
0205 - **CERUTTI'S BISTRO**: East Side of Broadway Avenue, Manhattan
0206 - **CESAR'S RESTAURANT**: 153 West 48th Street, Manhattan
0207 - **CHABLIS RESTAURANT**: 796 Lexington Avenue & 61st, 62nd Streets, Manhattan
0208 - **CHAFFARD'S RESTAURANT**: 232 Seventh Avenue, Manhattan
0209 - **CHALET SUISSE RESTAURANT**: 45 West 52nd Street, Manhattan
0210 - **CHALONER THEATER**: 841 Ninth Avenue, Midtown West, Manhattan

"East Side, West Side, All Around the Town"

0211 - **CHAMA RESTAURANT**: 27th Street & Third Avenue, Manhattan
0212 - **CHAMBERS MEMORIAL BAPTIST CHURCH IN HIS MEMORY**: 219 East 123rd Street, Harlem, Manhattan
0213 - **CHAMBORD RESTAURANT**: 803 Third Avenue & 50th Street, Manhattan
0214 - **CHAMPLAIN RESTAURANT**: 115 West 59th Street, Manhattan
0215 - **CHAMPS ELYSEES**: 25 East 40th Street, Manhattan
0216 - **CHANIN AUDITORIUM**: 42nd Street & Lexington Avenue (fifteenth floor), Manhattan
0217 - **CHANIN'S FORTY-SIXTH STREET THEATRE**: 122 East 46st Street & West Broadway, Manhattan
0218 - **CHANTICLEER RESTAURANT**: 93rd Street & Fourth Avenue, Brooklyn
0219 - **CHANTILLY CLUB**: 146 West Forth Street, Greenwich Village, Manhattan
0220 - **CHAPEAU ROUGE**: 49th Street, Manhattan
0221 - **CHAPEL THEATRE**: 310 Middle Neck, Great Neck, Long Island, Queens
0222 - **CHAPLIN'S RESTAURANT**: 9404 Fourth Avenue, Brooklyn
0223 - **CHARLES A LA POMME SOUFFLEE RESTAURANT**: 157 East 55th Street, Manhattan
0224 - **CHARLES BIJOU THEATRE**: 193 Avenue "B" & East 12th Street, Lower East Side, Manhattan
0225 - **CHARLES HOPKINS THEATRE**: 49th Street & West Broadway Avenue, Manhattan
0226 - **CHARLES WISE SOCIAL CLUB (SPEAKEASY)**: 417 Shephead Avenue, Brooklyn
0227 - **CHARLE'S FRENCH RESTAURANT**: 452 Sixth Avenue & 11th Street, Manhattan
0228 - **CHARLIE WEINER'S STEAKS & CHOPS**: 41 Amboy Street & Pitkin Avenue, Brooklyn
0229 - **CHARLIE'S TAVERN**: 788 Seventh Avenue & 51st, 52nd Streets, Manhattan
0230 - **CHARM CLUB (SPEAKEASY)**: 137 West 51st Street, Manhattan
0231 - **CHARMBURY STUDIO AUDITORIUM**: 90 Remsen Street, Brooklyn
0232 - **CHARMBURY STUDIO AUDITORIUM**: 611 Steinway Hall, Manhattan
0233 - **CHATEAU BRUNO (SPEAKEASY)**: 6 West 53rd Street, Manhattan
0234 - **CHATEAU CLUB (SPEAKEASY)**: 216 West 61st Street, Manhattan
0235 - **CHATEAU MADRID**: 231 West 54th Street & Broadway Avenue, Manhattan
0236 - **CHATEAU MODERNE RESTAURANT (OPEN HOUSE)**: 42 East 52nd Street, Manhattan
0237 - **CHATEAU MODERNE**: 3 Hollywood Court, Rockaway, Queens
0238 - **CHATEAUBRIAND RESTAURANT**: 148 East 56th Street, Manhattan
0239 - **CHATHAM CLUB**: Doyers Street, Chinatown, Manhattan
0240 - **CHATHAM WALK HOTEL & RESTAURANT**: Vanderbilt Ave. & 48th Street, Manhattan
0241 - **CHAUMIERE (LA) RESTAURANT**: 163 East 56th Street, Manhattan
0242 - **CHAUNCEY NORTHERN VOCAL ART CENTER AUDITORIUM**: 154 West 57th Street, Manhattan
0243 - **CHECKER CLUB**: 145th Street & 2493 Seventh Avenue, Harlem, Manhattan
0244 - **CHELSEA HOTEL**: 224 West 23rd Street, Manhattan
0245 - **CHELSEA PRESBYTERIAN CHURCH**: 214 West 23rd Street, Chelsea, Manhattan
0246 - **CHELSEA THEATER**: 312 Eighth Avenue & 26th Street, Chelsea, Manhattan
0247 - **CHELTON INN**: 23rd Street & Eighth Avenue, Manhattan
0248 - **CHERRY LANE THEATER**: 38 Commerce Street, Greenwich Village, Manhattan
0249 - **CHESAPEAKE HOUSE**: Madison Avenue & 34th Street, Manhattan
0250 - **CHESTER THEATRE**: Tremont & W. Farms Road, Bronx
0251 - **CHESTERFIELD CAFE**: 25 Willow Street & Jay Street, Brooklyn
0252 - **CHESTERFIELD HOTEL (GREEN ROOM RESTAURANT & CLUB MONTEREY)**: 130 West 40th Street, Midtown, Manhattan
0253 - **CHESTERFIELD INN RESTAURANT**: 136 West 49th Street, Manhattan
0254 - **CHEVAL PIE RESTAURANT**: 145 East 45th Street, Manhattan
0255 - **CHEZ BURLESQUE**: 9 West 52nd Street, Manhattan
0256 - **CHEZ CLINTON**: Harlem, Manhattan
0257 - **CHEZ FIREHOUSE**: 141 East 55th Street, Manhattan
0258 - **CHEZ LINA**: 70 West 52nd Street, Manhattan
0259 - **CHEZ MARIE**: 129 East 47th Street, Manhattan
0260 - **CHEZ MAURICE**: 29 West & 47th Street, Manhattan
0261 - **CHEZ RICHARD**: 110 East 61st Street, Manhattan
0262 - **CHEZ ROBERT**: 74 East 55th Street, Manhattan

"East Side, West Side, All Around the Town"

0263 - **CHEZ VITO**: 36 East 60th Street, Manhattan
0264 - **CHI BETA CHI CLUB**: Harlem, Manhattan
0265 - **CHICKEN COOP**: Harlem, Manhattan
0266 - **CHICK'S BAR & GRILL**: 2501 7th Avenue, Harlem, Manhattan
0267 - **CHICO'S RESTAURANT**: 80 Grove Street, Manhattan
0268 - **CHICO'S TAVERN**: 2014 Fifth Avenue, Harlem, Manhattan
0269 - **CHILD'S PARAMOUNT RESTAURANT**: 48rd, 49th Streets & Fifth Avenue, Manhattan
0270 - **CHILD'S PARAMOUNT RESTAURANT RENDEZVOUS**: Broadway Avenue & 43rd Street, Manhattan
0271 - **CHILD'S RESTAURANT**: 103rd Street & Broadway Avenue, Manhattan
0272 - **CHILI VILLA RESTAURANT**: 109 West 49th Street, Manhattan
0273 - **CHIN'S DANCING**: 44th Street & Broadway Avenue, Manhattan
0274 - **CHIN'S LEE RESTAURANT**: 1804 Broadway Avenue & 49th Street, Manhattan
0275 - **CHIN'S RESTAURANT**: Broadway Avenue & 44th Street, Manhattan
0276 - **CHINA DOLL CHINESE (JAZZ CLUB)**: 51st Street East & Broadway Avenue, Manhattan
0277 - **CHINA D'OR**: 49th Street & Broadway Avenue, Manhattan
0278 - **CHINA GARDEN CHINESE & AMERICAN RESTAURANT**: 136 West 50th Street & Broadway Ave., Manhattan
0279 - **CHINA PALACE**: 210 West 45th Street, Manhattan
0280 - **CHINA RICE BOWL RESTAURANT**: 1650 Flatbush Avenue & Avenue "I", Brooklyn
0281 - **CHINA ROYAL RESTAURANT**: 535 Fulton Street, Brooklyn
0282 - **CHINALAND DANCING**: 43rd Street & Broadway Avenue, Manhattan
0283 - **CHINESE DELMONICO'S (THE)**: 24 Pell Street, Manhattan
0284 - **CHINESE OPERA HOUSE THEATER**: Bowery & 5 - 7 Doyers Street, Chinatown, Manhattan
0285 - **CHINESE VILLAGE RESTAURANT**: 141 - 145 West 33rd Street, Manhattan
0286 - **CHOP STICKS RESTAURANT & COCKTAIL LOUNGE**: 3078 Ocean Voorhies Avenue, Sheephead Bay, Brooklyn
0287 - **CHOW MEIN INN**: Seventh Avenue & 52nd Street, Manhattan
0288 - **CHICKERING HALL AUDITORIUM**: 27 - 29 West 57th Street, Manhattan
0289 - **CHRISBAR'S HOTEL**: Queens
0290 - **CHRIST AND ST. STEPHEN EPISCOPAL CHURCH**: 120 West 69th Street, Upper West Side, Manhattan
0291 - **CHRIST BAPTIST CHURCH**: 141 Hendrix Street & Fulton Street, Brooklyn
0292 - **CHRIST CATHOLIC CHURCH**: Ann Street & Nassau, Williams Street, Manhattan
0293 - **CHRIST CELLA'S RESTAURANT**: 144 East 45th Street, Manhattan
0294 - **CHRIST CHURCH**: 481 Bedford Avenue & Division Avenue, Williamsburg, Brooklyn
0295 - **CHRIST CHURCH CATHEDRAL**: 56 Watkins Street, Brooklyn
0296 - **CHRIST CHURCH EPISCOPAL**: 326 Clinton Avenue, Cobble Hill, Brooklyn
0297 - **CHRIST CHURCH M. E.**: 229 East 61st Street, Upper East Side, Manhattan
0298 - **CHRIST CHURCH NEW BRIGHTON**: 76 Franklin Avenue, New Brighton, Staten Island
0299 - **CHRIST CHURCH PROTESTANT EPISCOPAL**: Broadway Avenue & 71st Street, Upper West Side, Manhattan
0300 - **CHRIST CHURCH RIVERDALE**: 5030 Henry Hudson Parkway & 252nd Street, Riverdale, Bronx
0301 - **CHRIST CHURCH UNITED METHODIST**: 520 Park Avenue & 60th Street, Upper East Side, Manhattan
0302 - **CHRIST COMMUNITY CHURCH**: 67 - 69 West 128th Street, Harlem, Manhattan
0303 - **CHRIST CONGREGATIONAL CHURCH**: 85 91st Street & 85th Road, Woodhaven, Queens
0304 - **CHRIST EVANGELICAL LUTHERAN CHURCH**: 47 Glenwood Street, Little Neck, Queens
0305 - **CHRIST EVANGELICAL REFORMED CHURCH**: 54 Wyona Street & Fulton Street, East New York, Brooklyn
0306 - **CHRIST LUTHERAN CHURCH**: 1084 Lafayette Avenue, Brooklyn
0307 - **CHRIST LUTHERAN CHURCH**: 86th Street & 101st Avenue, South Ozone Park, Woodhaven, Queens
0308 - **CHRIST LUTHERAN CHURCH**: 33 58th Street & Broadway, Woodside, Queens
0309 - **CHRIST LUTHERAN CHURCH**: 355 East 19th Street, Union Square, Manhattan
0310 - **CHRIST THE KING CATHOLIC CHURCH**: Marcy Place & Grand Concourse, Bronx
0311 - **CHRIST UNITED METHODIST CHURCH**: 673 45th Street & Seventh Avenue, Sunset Park, Brooklyn
0312 - **CHRISTIAN TABERNACLE**: 2230 8th Street & 121st Street, Harlem, Manhattan
0313 - **CHRISTIAN UNION BAPTIST CHURCH**: 401 Atlantic Avenue & Bond Street, Boerum Hill, Brooklyn
0314 - **CHUMLEY'S BAR**: 86 Bedford Street, West Village, Manhattan

"East Side, West Side, All Around the Town"

0315 - **CHURCH OF ANNUNCIATION**: 461 West 131st Street, Harlem, Manhattan
0316 - **CHURCH OF ANNUNCIATION**: Hevemeyer & North 5th Streets, Brooklyn
0317 - **CHURCH OF CHRIST METHODIST EPISCOPAL CHURCH**: 68th Place Folsom & Central Avenue, Glendale, Queens
0318 - **CHURCH OF DIVINE INSPIRATION**: 155 Bergen Street & Hoyt, Bond Avenues, Brooklyn
0319 - **CHURCH OF GOD**: 227 Lenox Avenue, Harlem, Manhattan
0320 - **CHURCH OF GOD APOSTOLIC FAITH**: 308 West 161st Street, Bronx
0321 - **CHURCH OF GOD OF PROPHECY**: 1233 - 1243 Bushwick Avenue & Weirfield Avenue, Brooklyn
0322 - **CHURCH OF ILLUMINATION**: 141 West 120th Street, Harlem, Manhattan
0323 - **CHURCH OF JESUS CHRIST OF LATTER**: 2162 Broadway Avenue & 76th Street, Manhattan (1930s - 1944)
0324 - **CHURCH OF JESUS CHRIST OF LATTER**: 142 West 81st Street, Manhattan (1945 - 1950)
0325 - **CHURCH OF MESSIAH AND INCARNATION**: Green & Clermont Avenues, Brooklyn
0326 - **CHURCH OF OUR LADY OF THE ROSARY**: 7 State Street, Manhattan
0327 - **CHURCH OF SAINT AMBROSE**: 9 West 130th Street, Harlem, Manhattan
0328 - **CHURCH OF SAINT FRANCIS XAVIER**: 6th Avenue & Carroll Street, Brooklyn
0329 - **CHURCH OF SAINT JOHN THE BAPTIST**: 210 West 31st Street, Manhattan
0330 - **CHURCH OF SAINT JOSEPH OF THE HOLY FAMILY**: 405 West 125th Street, Harlem, Manhattan
0331 - **CHURCH OF SAINT LUKE IN THE FIELDS (THE)**: 487 Hudson Street, Manhattan
0332 - **CHURCH OF SAINT MARY THE VIRGIN**: 139 West 46th Street, Manhattan
0333 - **CHURCH OF SAINT MATTHEW**: Tompkins Avenue & MacDonough Street, Brooklyn
0334 - **CHURCH OF SAINT ROSALIA**: 1230 65th Street, Brooklyn
0335 - **CHURCH OF SAINT SAVIOUR**: Eighth Avenue & 6th Street, Manhattan
0336 - **CHURCH OF SAINT SIMON THE CYRENIAN**: 615 Greene Avenue, Brooklyn
0337 - **CHURCH OF SAINT THOMAS THE APOSTLE**: 207 West 137th Street, Harlem, Manhattan
0338 - **CHURCH OF SPIRITUAL REVELATION**: 27 West 130th Street, Harlem, Manhattan
0339 - **CHURCH OF THE ADVENT**: Westbury & St. Joseph, Queens Village, Queens
0340 - **CHURCH OF THE ASCENSION EPISCOPAL**: 36 - 38 Fifth Avenue & West 10th Street, Greenwich Village, Manhattan
0341 - **CHURCH OF THE ATONEMENT**: 239 17th Street & Fifth Avenue, South Slope, Brooklyn
0342 - **CHURCH OF THE CROSSROADS**: 242 East 14th Street, Union Square, Manhattan
0343 - **CHURCH OF THE CRUCIFIXION**: 43 West 140th Street, Manhattan
0344 - **CHURCH OF THE EPIPHANY**: Avenue "R" & East 18th Street, Brooklyn
0345 - **CHURCH OF THE EVANGEL**: Bedford Avenue & Hawthorne Street, Brooklyn
0346 - **CHURCH OF THE GOOD SHEPHERD**: 7420 Fourth Avenue & Bay Ridge Parkway, Brooklyn
0347 - **CHURCH OF THE GOOD TIDINGS**: Stuyvesant Avenue & Madison Street, Brooklyn
0348 - **CHURCH OF THE HOLY INNOCENTS**: Beverly Road & East 16th Street, Brooklyn
0349 - **CHURCH OF THE HOLY ROSARY** : 444 East 119th Street, Harlem, Manhattan
0350 - **CHURCH OF THE HOLY TRINITY**: Montague & Clinton Streets, Brooklyn
0351 - **CHURCH OF THE INCARNATION**: 89yh Avenue & 207th Street, Bellaire, Queens
0352 - **CHURCH OF THE MASTER**: 360 West 122nd Street & Morningside Avenue, Morningside Heights, Manhattan
0353 - **CHURCH OF THE MASTER**: 2783 Lafayette Avenue & Swinton Avenue, Throggs Neck, Bronx
0354 - **CHURCH OF THE MESSIAH AND INCARNATION**: Green Avenue & Clermont Avenue, Brooklyn
0355 - **CHURCH OF THE NATIVITY**: 44 Second Avenue, Manhattan
0356 - **CHURCH OF THE NEW JERUSALEM**: Monroe Place & Clark Street, Brooklyn
0357 - **CHURCH OF THE PILGRIMS CLUB ROOMS**: 75 Hicks Street, Brooklyn
0358 - **CHURCH OF THE SACRED HEART**: West 168th Street & 1253 Shakespeare Avenue, Bronx
0359 - **CHURCH OF THE SAVIOR METHODIST EPISCOPAL**: 163 East 111th Street & Lexington Avenue, East Harlem Manhattan
0360 - **CHURCH OF THE SPIRITUAL STAR**: 111 West 131st Street, Harlem, Manhattan
0361 - **CHURCH OF THE STRANGERS "DEEMS MEMORIAL"**: 309 West 57th Street, Midtown West, Manhattan
0362 - **CHURCH OF THE TRANSFIGURATION**: 29 Mott Street, Manhattan
0363 - **CHURCH OF THE VILLAGE**: 201 West 13th Street & Seventh Avenue, Greenwich Village, Manhattan
0364 - **CHURCHILL RESTAURANT**: Broadway Avenue & 46th, 47th Streets, Manhattan

"East Side, West Side, All Around the Town"

0365 - **CINDERELLA BALLROOM**: Broadway Avenue & 48th Street, Manhattan
0366 - **CINECITTA'S THEATER**: 44th Street & Eight Avenue, Manhattan
0367 - **CINDERELLA NIGHT CLUB**: 82 West 3rd Street, Greenwich Village, Manhattan
0368 - **CIRCLE THEATRE**: 1825 Broadway Avenue & 60th Street, Manhattan
0369 - **CITY COLLEGE GREAT HALL**: 139rd Street & Covent Avenue, Brooklyn
0370 - **CITY COLLEGE OF NEW YORK PAULINE EDWARDS AUDITORIUM**: 23rd Street & Lexington Avenue, Manhattan
0371 - **CITY CONSERVATORY OF MUSIC AUDITORIUM**: 1806 Lexington Avenue, Manhattan
0372 - **CITY DUMP**: 154 Bleecker Street, Greenwich Village, Manhattan
0373 - **CITY HALL THEATRE**: 31 - 32 Park Row & Worth Street, City Hall, Manhattan
0374 - **CITY PARK CHAPEL FIRST PRESBYTERIAN CHURCH**: 209 Concord Street, City Park, Vinegar Hill, Brooklyn
0375 - **CITY TABERNACLE OF SEVENTH DAY ADVENTISTS**: 562 West 150th Street, Washington Heights, Manhattan
0376 - **CITY THEATRE**: 114 East 14th Street, Union Square, Manhattan
0377 - **CIVIC CLUB**: Harlem, Manhattan
0378 - **CIVIC REPERTORY THEATRE**: 107 West 14th Street & 6th Avenue, Manhattan
0379 - **CLAM HOUSE AUDITORIUM**: 146 West 133rd Street & Seventh Avenue, Harlem, Manhattan
0380 - **CLAMBAR RESTAURANT**: 1517 Surf Avenue, Coney Island, Brooklyn
0381 - **CLARA NOVICH STUDIOS AUDITORIUM**: 125 Lenox Road, Harlem, Manhattan
0382 - **CLAREMONT INN COCKTAIL LOUNGE**: Riverside Drive North of Grant's Tomb & 124th Street, Manhattan
0383 - **CLARENCE ROBINSON'S**: West 133rd Street, Manhattan
0384 - **CLARENDON RESTAURANT & GRILL**: 284 Washington Street, Brooklyn
0385 - **CLARENDON ROAD CHURCH**: Clarendon Road & New York Avenue, Brooklyn
0386 - **CLARIDGE THEATRE**: 443 Avenue "P", Brooklyn
0387 - **CLARIDGE'S HOTEL**: Broadway Avenue & 44th Street, Manhattan
0388 - **CLARK MONROE'S UPTOWN HOUSE**: 198 West 134th Street, Manhattan
0389 - **CLARKE INN**: 91 Saw Mill River Road, Westchester, Staten Island
0390 - **CLASSIC THEATRE**: 180 Tompkins Avenue, Bedford - Stuyvesant, Brooklyn
0391 - **CLAUDIO'S RESTAURANT & LOUNGE**: Greenport, Long Island, Queens
0392 - **CLEFF CLUB**: Harlem, Manhattan
0393 - **CLEMENT'S CLUB**: 926 Third Avenue, Brooklyn
0394 - **CLIFF'S MELODY ROOM**: 92 St. Nicholas Place, Harlem, Manhattan
0395 - **CLIFTON THEATRE**: 1034 Second Avenue, Manhattan
0396 - **CLINTON AVENUE COMMUNITY CHURCH**: Lafayette & Clinton Avenues, Brooklyn
0397 - **CLINTON THEATRE**: 80 - 82 Clinton Street, Lower East Side, Manhattan
0398 - **CLIQUE CLUB**: 1678 Broadway Avenue & 52nd Street, Manhattan
0399 - **CLOUD CLUB**: Seventy-Seventh floor of the Chrysler Building, Manhattan
0400 - **CLOVER BAR & GRILL**: 1735 Amsterdam Avenue, Harlem, Manhattan
0401 - **CLOVER GARDENS CLUB**: 62 West 52nd Street, Manhattan
0402 - **CLUB "14"**: 170 South 14th Avenue & Mt. Vernon, Bronx
0403 - **CLUB "18"**: 18 - 20 West 52nd Street, Manhattan
0404 - **CLUB "21"**: 729 St. Nicholas Avenue, Harlem, Manhattan
0405 - **CLUB "21" RESTAURANT**: 21 West 52nd Street, Manhattan
0406 - **CLUB "28"**: Boardwalk & Ocean Parkway, Brooklyn
0407 - **CLUB "32"**: 32 East 32nd Street, Manhattan
0408 - **CLUB "33"**: 48 West 53rd Street Manhattan
0409 - **CLUB "33"**: 33 West 58th Street, Manhattan
0410 - **CLUB "34"**: Beeckman Street & William Street, Manhattan
0411 - **CLUB "40"**: 40 East 58th Street, Manhattan
0412 - **CLUB "51" (NEW)**: 51 West 52nd Street, Manhattan
0413 - **CLUB "65"**: 13 Astor Palace, Manhattan
0414 - **CLUB "66"**: 66 West 3rd Street, Manhattan
0415 - **CLUB "75"**: Manhattan
0416 - **CLUB "78"**: 234 West 78th Street & East Broadway Avenue, Manhattan

"East Side, West Side, All Around the Town"

0417 - **CLUB "78"**: 78 Herkimer Street, Brooklyn
0418 - **CLUB "111"**: 111 West 28th Street, Manhattan
0419 - **CLUB "198"**: 198 Ralph Avenue & Decatur, McDonough Streets, Bronx
0420 - **CLUB "300" (SPEAKEASY)**: 151 West 54th Street, Manhattan
0421 - **CLUB "400"**: 5th Avenue & 43rd Street, Manhattan
0422 - **CLUB "802"**: 802 64th Street, Brooklyn
0423 - **CLUB "845"**: 845 Prospect Ave & Corner 160th Street, Bronx
0424 - **CLUB "880"**: Jamaica Avenue between Hemlock Street & Autumn Avenue, Brooklyn
0425 - **CLUB ABBEY (SPEAKEASY)**: 203 West 54th Street, Manhattan
0426 - **CLUB ALABAM**: West 44th Street & Broadway Avenue, Manhattan
0427 - **CLUB ARGONAUT (SPEAKEASY)**: 151 West 54th Street, Manhattan
0428 - **CLUB ATLANTIS**: Stillwell & Boardwalk, Coney Island, Brooklyn
0429 - **CLUB BALI**: Ocean Parkway, Brooklyn
0430 - **CLUB BARON**: 132nd Street & 437 Lenox Avenue , Harlem, Manhattan
0431 - **CLUB BASHA**: Harlem, Manhattan
0432 - **CLUB BRAZIL**: Manhattan
0433 - **CLUB CABARET**: 416 Malcolm X Boulevard, Harlem, Manhattan
0434 - **CLUB CALAIS**: 125 West 51st Street, Manhattan
0435 - **CLUB CALYPSO**: 2387 Seventh Avenue, between 139th & 140th Streets, Harlem, Manhattan
0436 - **CLUB CARNEGIE**: Washington Avenue & Empire Boulevard, Brooklyn
0437 - **CLUB CAROLINA**: 262 West 127th Street, Harlem, Manhattan
0438 - **CLUB CHATTERBOX DANCING**: Flatbush Avenue & Avenue "I", Brooklyn
0439 - **CLUB CLIQUOT**: 240 West 52nd Street, Manhattan
0440 - **CLUB CUBANACAN**: 114th Street & Lenox Avenue, Harlem, Manhattan
0441 - **CLUB DANCELAND (PRIMROSE DANCE PALACE)**: 322 West 125th Street, Harlem, Manhattan
0442 - **CLUB DAIQUIRI**: 1678 Broadway Avenue, Manhattan
0443 - **CLUB DEL RIO**: 60 West 52nd Street, Manhattan
0444 - **CLUB DORAME**: 149A West 13th Street, Manhattan
0445 - **CLUB DURANTE**: Manhattan
0446 - **CLUB EL PATIO**: 134 West 52nd Street, Manhattan
0447 - **CLUB ENTRE NOUS**: 464 Mc Donough Street, Brooklyn
0448 - **CLUB FLAMINGO**: Flatbush Avenue & Kings Highway, Brooklyn
0449 - **CLUB FRISCO**: 18 West 52nd Street, Manhattan
0450 - **CLUB FROLICS**: Sixth Avenue & Bleecker Street, Manhattan
0451 - **CLUB FRONTON**: 88 Washington Place, Greenwich Village, Manhattan
0452 - **CLUB GAUCHO**: 245 Sullivan Street & West 3rd Avenue, Greenwich Village, Manhattan
0453 - **CLUB HARLEM**: 266 West 145th Street, Harlem, Manhattan
0454 - **CLUB HARLEM**: West 130th Street & Lenox Avenue, Harlem, Manhattan
0455 - **CLUB HARLEM AT APOLLO THEATER**: 253 West 125th Street, Harlem, Manhattan
0456 - **CLUB HOT-CHA**: 7th Avenue & 134th Street, Harlem, Manhattan
0457 - CLUB **HOT-FEET**: West Houston Street, Lower Manhattan, Manhattan
0458 - **CLUB HOWDY**: 47 West Third Street, Manhattan
0459 - **CLUB INTIME (SPEAKEASY)**: 203 West 54th Street Between Broadway Avenue & 7th Avenue, Manhattan
0460 - **CLUB JINX**: 1637 East 16th Street, Brooklyn
0461 - **CLUB LA CHOSE**: 107 Macombs Place, 155th Street & 7th Avenue, Manhattan
0462 - **CLUB MAXIM'S NIGHT CLUB**: Bronx
0463 - **CLUB MELLA**: Harlem
0464 - **CLUB MELODY**: 2508 Flatbush Avenue & Avenue "U", Brooklyn
0465 - **CLUB MEXICO**: 133rd Street & Lenox & Seventh Avenue, Harlem, Manhattan
0466 - **CLUB MIAMI**: 40th Street & Queens Boulevard, Brooklyn
0467 - **CLUB MIMO**: Harlem, Manhattan
0468 - **CLUB MONTMARTRE**: 205 West 50th Street, Manhattan
0469 - **CLUB NAPOLEON**: 33 East 56th Street, Manhattan

"East Side, West Side, All Around the Town"

0470 - **CLUB NASSAU**: Merrick Road & Central Avenue, Valley Stream, Long Island, Queens
0471 - **CLUB NEW YORKER (SPEAKEASY)**: 38 East 51st Street & Park Avenue, Manhattan
0472 - **CLUB NOCTURNE**: 54 West 52nd Street, Manhattan
0473 - **CLUB PYRAMID**: West 136th Street, Harlem, Manhattan
0474 - **CLUB RICHMOND**: 157 West 56th Street, Manhattan
0475 - **CLUB ROELICS**: 575 Bedford Avenue, Brooklyn
0476 - **CLUB SUDAN**: 142nd Street & Lenox Avenue, Harlem, Manhattan
0477 - **CLUB TROPICS**: 61st Street & Roosevelt Avenue, Woodside, Queens
0478 - **CLUB WAIKIKI**: 52nd Street, Manhattan
0479 - **CLUB WARREN ((JOE GROS) (OPEN HOUSE)**: Warren & Bond Streets, Brooklyn
0480 - **CLUB WHITAKER**: 142 East & 53rd Street, Manhattan
0481 - **CLUB WHITEMAN**: Broadway Avenue & 48th Street, Manhattan
0482 - **CLUB YUMURI**: Broadway Avenue & 52nd Street, Manhattan
0483 - **CLUB ZAMBEZI**: 2267 7th Avenue, Harlem, Manhattan
0484 - **CLUB ZEBRA**: 18 West 52nd Street, Manhattan
0485 - **CLUBMAN'S CLUB (SPEAKEASY)**: 121 West 51st Street, Manhattan
0486 - **COACH HOUSE**: 110 Waverly Place, Manhattan
0487 - **COAL BIN (SPEAKEASY)**: 135 West 132nd Street, Harlem, Manhattan
0488 - **COBRA CLUB**: Greenwich Village, Manhattan
0489 - **COFFEE DANS NIGHT CLUB**: Manhattan
0490 - **COFFEE MILL**: 46 West 56th Street, Manhattan
0491 - **COFFEE POT (SPEAKEASY)**: 384 Flushing Avenue, Brooklyn
0492 - **COG ROUGE RESTAURANT**: 65 East 56th Street, Manhattan
0493 - **COILEE CLUB (SPEAKEASY)**: 105 West 3rd Street, Manhattan
0494 - **COLAIZZI'S RESTAURANT**: 37 - 39 West 24th Street, Manhattan
0495 - **COLBEE'S RESTAURANT**: 34 East 52nd Street, Manhattan
0496 - **COLEMAN HOUSE**: Broadway Avenue & 27th Street, Manhattan
0497 - **COLGATE GARDENS (IMPERIAL GARDENS)**: 1209 Colgate Avenue, Bronx
0498 - **COLISEUM THEATRE**: 5205 Fourth Avenue & 52nd Street, Brooklyn
0499 - **COLISEUM THEATRE**: 4260 Broadway Avenue & 181st Street, Washington Heights, Manhattan
0500 - **COLLEGE INN**: 3100 Broadway Avenue, Manhattan
0501 - **COLLEGE OF THE CITY OF NEW YORK (CCNY) AUDITORIUM**: Covent Avenue & 140th Street, Manhattanville. Manhattan
0502 - **COLLEGE THEATRE**: Flatbush Avenue & Avenue "H", Brooklyn
0503 - **COLLEGE THEATRE**: 30 West 16th Street, Manhattan
0504 - **COLLEGIATE BAPTIST CHURCH OF THE COVENANT**: 235 West 33rd Street, Chelsea, Manhattan
0505 - **COLONIAL SCANDINAVIAN RESTAURANT, BAR & NIGHT CLUB**: 55th Street & 7th Avenue, Bay Ridge, Brooklyn
0506 - **COLONIAL TAVERN (THE)**: 2321 8th Avenue, Harlem, Manhattan
0507 - **COLONIAL THEATRE**: 1746 Broadway, Brooklyn
0508 - **COLONIAL THEATRE**: 7515 15th Avenue, Brooklyn
0509 - **COLONIAL THEATRE**: Sixty-Second & Broadway Avenue, Manhattan
0510 - **COLONY CLUB**: 9404 Fourth Avenue, Brooklyn
0511 - **COLONY CLUB AUDITORIUM**: 51 East Sixty-Second Street, Manhattan
0512 - **COLONY MUSIC CENTER AUDITORIUM**: Broadway Avenue & 49th Street, Manhattan
0513 - **COLONY RESTAURANT**: 667 Madison Avenue & 61st Street, Manhattan
0514 - **COLONY THEATRE**: 1519 Second Avenue, Manhattan
0515 - **COLUCCI'S RESTAURANT**: 45 West 51st Street, Manhattan
0516 - **COLUMBIA CONCERT CORPORATION AUDITORIUM**: Steinway Hall, 113 West 57th Street, Manhattan
0517 - **COLUMBIA ASS'N RESTAURANT & BAR**: 910 - 12 Union Street & Prospect Park West, Brooklyn
0518 - **COLUMBIA CONSERVATORY OF MUSIC AUDITORIUM**: 673 Bedford Avenue & Fulton Street, Brooklyn
0519 - **COLUMBIA RECORDIN STUDIO AUDITORIUM**: 1819 Broadway Avenue, Manhattan
0520 - **COLUMBIA RESTAURANT & BAR**: 22 Court Street & 1 Flight Down, Brooklyn

"East Side, West Side, All Around the Town"

0521 - **COLUMBIA THEATRE**: 1324 Amsterdam Avenue, Upper West Side, Manhattan
0522 - **COLUMBIA UNIVERSITY - ST. PAUL'S CHAPEL**: Broadway Avenue & 116th Street, Morningside Heights, Manhattan
0523 - **COLUMBUS CIRCLE ROLLER RINK**: 1825 Broadway Avenue & Columbus Circle, Upper West Side, Manhattan
0524 - **COLUMBUS CIRCLE THEATRE**: Broadway Avenue & 59th Street, Manhattan
0525 - **COLUMBUS CLUB FROLIC**: 1 Prospect Park West & Union Street, Brooklyn
0526 - **COLUMBUS COUNCIL CLUBHOUSE**: Prospect Park West, Brooklyn
0527 - **COMBINATION SCHOOL OF MUSIC AUDITORIUM**: 120 West 125th Street, Harlem, Manhattan
0528 - **COMMANDMENT KEEPER CONGREGATION AUDITORIUM**: 87 West 128th Street, Harlem, Manhattan
0529 - **COMMEDIA (LA) RESTAURANT CLUB**: 59 West 52nd Street, Manhattan
0530 - **COMMODORE HOTEL (PALM ROOM, BALLROOM, CENTURY ROOM & TUDOR ROOM)**: Lexington Avenue & 42nd Street, Manhattan
0531 - **COMMODORE SUMMER GARDEN RESTAURANT & DANCING**: Midtown, Manhattan
0532 - **COMMODORE THEATER**: 329 Broadway & Rodney Street, Williamsburg, Brooklyn
0533 - **COMMUNITY BAPTIST CHURCH**: 41 - 01 58th Street, Woodside, Queens
0534 - **COMMUNITY CENTER AUDITORIUM**: 270 West 89th Street, Brooklyn
0535 - **COMMUNITY CENTER AUDITORIUM**: 270 West 10th Street, Manhattan
0536 - **COMMUNITY CENTER AUDITORIUM**: 31 West 110th Street, Manhattan
0537 - **COMMUNITY CHURCH AUDITORIUM**: 34th Street & Park Avenue, Manhattan
0538 - **COMMUNITY CHURCH HOUSE**: 164th Street, Jamaica, Queens
0539 - **COMMUNITY COUNTY CENTER AUDITORIUM**: River Parkway & White Plains, Westchester, Bronx
0540 - **COMMUNITY GRILL (SPEAKEASY)**: 136 East Park Avenue, Brooklyn
0541 - **COMMUNITY MUSIC HALL**: 226 West 145th Street, Harlem, Manhattan
0542 - **COMMUNITY SCHOOL OF MUSIC AUDITORIUM**: 797 Prospect Avenue, Brooklyn
0543 - **COMMUNITY THEATRE**: 3911 White Place Road, Bronx
0544 - **COMMUNITY THEATRE OF ST. MARTIN'S CHURCH**: 122nd Street & Lenox Avenue, Harlem, Manhattan
0545 - **COMMUNITY UNITED METHODIST CHURCH**: 35th Avenue, Jackson Heights, Queens
0546 - **CONA BROS. RESTAURANT**: 8117 5th Avenue, Brooklyn
0547 - **CONCERT THEATRE**: 202 West 58th Street, Manhattan
0548 - **CONCORD BAPTIST CHURCH OF CHRIST**: 165 Duffield Street & Myrtle Avenue, Brooklyn
0549 - **CONCORD BAPTIST CHURCH OF CHRIST**: 833 Marcy Avenue & Putnam Avenue, Brooklyn
0550 - **CONCORD BAPTIST CHURCH OF CHRIST**: 833 Gardner C. Taylor Boulevard, Brooklyn
0551 - **CONCORD BAPTIST CHURCH OF CHRIST**: 166 - 170 Adelphi Street, Brooklyn
0552 - **CONCORDIA CLUB**: 15th Avenue & 49th Street, Brooklyn
0553 - **CONCOURSE THEATRE**: 209 East Fordham Road & Grand Concourse, Bronx
0554 - **CONEY ISLAND THEATRE**: 1301 Surf & Stillwell Avenues, Brooklyn
0555 - **CONGA (LA) NIGHT CLUB**: 205 West 51st Street, Manhattan
0556 - **CONGA CLUB (LA)**: 57 West 57th Street, Manhattan
0557 - **CONGO ROOM OF THE CAPITOL**: West 115th & Malcolm "X" Boulevard, Harlem, Manhattan
0558 - **CONGREGATION AHAVETH ISRAEL**: 2818 Avenue "K", Brooklyn
0559 - **CONGREGATION SHAARI ISRAEL TEMPLE HALL**: 810 East 49th Street, East Flatbush, Brooklyn
0560 - **CONGRESS HALL CASINO**: 168 West 132nd Street & Seventh Avenue, Harlem, Manhattan
0561 - **CONGRESS THEATRE**: 1561 St. John's Place & Buffalo Avenue, Crown Heights, Brooklyn
0562 - **CONNERS CONCERT HALL**: Bowery & West Twelfth Street, Brooklyn
0563 - **CONNIE'S INN**: 131st Street & 2221 Seventh Avenue, Harlem, Manhattan
0564 - **CONNIE'S INN**: 48th Street & Broadway Avenue, Seventh Street, Manhattan
0565 - **CONNOR'S**: 135th Street & Lenox Avenue, Fifth Avenue, Manhattan
0566 - **CONSERVATORY OF MUSICAL ART AUDITORIUM**: 214 Lenox Avenue, Manhattan
0567 - **CONSTANTINE'S RESTAURANT (SPEAKEASY)**: 153 Hillside Avenue, Jamaica, Queens
0568 - **CONSTANTINOPLE RESTAURANT**: 12 East 30th Street, Manhattan
0569 - **CONTE'S RESTAURANT**: 432 Lafayette Street, Manhattan
0570 - **CONTINENTAL DANCE HALL**: 142nd Street & 652 Lenox Avenue, Harlem, Manhattan
0571 - **CONTINENTALS (THE) RESTAURANT & COCKTAIL LOUNGE**: Brooklyn

"East Side, West Side, All Around the Town"

0572 - **CONVAN'S BAR CLUB**: 134th Street & Seventh Avenue, Harlem, Manhattan
0573 - **CONVENT AVENUE BAPTIST CHURCH**: 420 West 145th Street & Convent Avenue, West Harlem, Manhattan
0574 - **COVENT GARDEN BAR**: 40 West 52nd Street, Manhattan
0575 - **COOKERY RESTAURANT**: 8th Street & University Place, Manhattan
0576 - **COOPERATIVE SOCIAL SETTLE AUDITORIUM**: 127 Barrow Street, Manhattan
0577 - **COOPER-HEWITT NATIONAL DESIGN MUSEUM AUDITORIUM**: 2 East 91st Street & Fifth Avenue, Carnegie Hill, Manhattan
0578 - **COPACABANA CLUB (COPA COKTAIL LOUNGE) (SPEAKEASY)**: 10 East 60th Street, Manhattan
0579 - **COPAIN RESTAURANT**: First Avenue & 50th Street, Manhattan
0580 - **COQ ROUGE RESTAURANT**: 65 East 56th Street, Manhattan
0581 - **CORA AND IRENE "13th CLUB"**: 18 West 52nd Street, Manhattan
0582 - **CORAN'S TAVERN**: 2359 7th Avenue, Harlem, Manhattan
0583 - **CORDON ROUGE RESTAURANT**: 80 Montague Street, Brooklyn
0584 - **CORNELL ACADEMY OF MUSICAL & DRAMATIC ARTS AUDITORIUM**: 1120 42nd Street, Brooklyn
0585 - **CORNELL MEMORIAL M.E. CHURCH**: 231 East 76th Street, Manhattan
0586 - **CORNERSTONE BAPTIST CHURCH**: Corner Gates Avenue & Irving Place, Manhattan
0587 - **CORNISH ARMS HOTEL (SPEAKEASY)**: 311 West 23rd Street, Brooklyn
0588 - **CORONA PARK RESIDENCE CLUB:** 50th Avenue & 111th Street, Flushing Meadows, Queens
0589 - **CORONET THEATRE**: 230 West 49th Street & West Broadway Avenue, Manhattan
0590 - **CORPUS CHRISTI CATHOLIC CHURCH**: 529 West 121st Street, Morningside Heights, Manhattan
0591 - **CORPUS CHRISTI MONASTERY**: 1230 Lafayette Avenue, Hunts Point, Bronx
0592 - **CORSO'S RESTAURANT & LOUNGE**: 205 East 86th Street, Manhattan
0593 - **CORT THEATER**: 138 West 48th Street & East Broadway Avenue, Manhattan
0594 - **CORT THEATRE**: Jamaica Avenue & 175th Street, Long Island, Brooklyn
0595 - **CORT CAFE CROWN**: Brooklyn
0596 - **CORTELYOU CLUBHOUSE**: Bedford Avenue & Avenue "D", Brooklyn
0597 - **CORTILE RESTAURANT & LOUNGE**: 37 West 43rd Street, Manhattan
0598 - **CORTLAND CONSERVATORY OF MUSIC AUDITORIUM**: 26 Court St., Brooklyn
0599 - **COSMO THEATRE**: 176 East 116th Street, Spanish Harlem, Manhattan
0600 - **COSMOPOLITAN BAR & GRILL CLUB**: 588 Gates Avenue & Throop Avenue, Brooklyn
0601 - **COSMOPOLITAN THEATRE**: 5 Columbus Circle, Manhattan
0602 - **COSMOPOLITAN OPERA HOUSE**: 133 West 55th Street, Manhattan
0603 - **CÔTE D'AZURE CLUB**: 64 West 55th Street, Manhattan
0604 - **CÔTE D'OR CLUB**: 41 East 50th Street, Manhattan
0605 - **COTTAGE RESTAURANT**: 132 - 134 West 32nd Street & 6th, 7th Avenues, Manhattan
0606 - **COTTON CLUB**: 644 Lenox Avenue & 142nd Street, Harlem, Manhattan
0607 - **COTTON CLUB IN DOWNTOWN**: 200 West 48th Street & Broadway Avenue, Manhattan
0608 - **COTTON RESTAURANT BAR & GRILL**: 630 Lenox Avenue, Harlem, Manhattan
0609 - **COUNCIL HOUSE AUDITORIUM**: 1122 Forrest Avenue, Bronx
0610 - **COUNT BASIE'S BAR**: 2245 Seventh Avenue, Harlem, Manhattan
0611 - **COUNTY CENTER**: River Parkway & Plains, Bronx
0612 - **COUNTEE CULLEN LIBRARY AUDITORIUM**: 104 West 136th Street, Harlem, Manhattan
0613 - **COUNTY FAIR RESTAURANT & DANCING**: 54 East 9th Street, Greenwich Village, Manhattan
0614 - **COURT CAFE**: 4 - 5 Court Square, Brooklyn
0615 - **COURT HOTEL (SPEAKEASY)**: 2937 N. 8th Street, Brooklyn
0616 - **COURT TAVERN**: 11 Snyder Avenue, Brooklyn
0617 - **COURT THEATER**: 48th Street & East Broadway Avenue, Manhattan
0618 - **COVAN'S TAVER**: 371 West 125th Street, Harlem, Manhattan
0619 - **COVENANT LUTHERAN CHURCH**: 68 60th Lane & Catalpa Avenue, Ridgewood, Queens
0620 - **COVENANT PRESBITERIAN CHURCH (OF THE)**: 310 East 42nd Street, Tudor City, East Side, Manhattan
0621 - **COVENT GARDEN RESTAURANT & BAR**: 40 West 52nd Street, Manhattan
0622 - **COVINGTON JESSIE E. PIANO STUDIOS AUDITORIUM**: Ashland Place "Y", Brooklyn
0623 - **COVINGTON JESSIE E. PIANO STUDIOS AUDITORIUM**: 150 West 131st Street (4th Floor) , Harlem, Manhattan

"East Side, West Side, All Around the Town"

0624 - **COZY COVE CAFE**: 1963 Flatbush Avenue, Brooklyn
0625 - **CRAIG THEATRE**: 152 West 54th Street & East Broadway Avenue, Manhattan
0626 - **CRAWFORD MEMORIAL UNITED METHODIST CHURCH**: 3751 White Plains Road & East 218th Street, Williamsbridge, Bronx
0627 - **CRAZY CAT CLUB**: 48th Street Broadway Avenue, Manhattan
0628 - **CRENSHAW CHRISTIAN CENTER EAST**: Central Park West & 96th Street, Upper West Side, Manhattan
0629 - **CRESCENT THEATRE**: Astoria, Long Island, Queens
0630 - **CRESCENT THEATRE**: 405 Flatbush Avenue Extension and Fulton Street, Brooklyn
0631 - **CREST ROOM**: 56 East 56th Street, Manhattan
0632 - **CRESTON AVENUE BAPTIST CHURCH**: 114 East 188th Street, Fordham Heights, Bronx
0633 - **CRILLON RESTAURANT**: 277 Park Avenue & 48th Street, Manhattan
0634 - **CRITERION THEATRE**: 1514 Broadway Avenue & 44th, 45th Streets, Times Square , Manhattan
0635 - **CROSSBAY THEATRE**: 9411 Rockaway Boulevard & Woodhaven Boulevard, Woodhaven, Queens
0636 - **CROSSTOWN HOTEL**: 515 West 145th Street & Broadway Avenue, Amsterdam Avenues, Harlem, Manhattan
0637 - **CROTONA THEATER**: 453 East Tremont Avenue & Park Avenue, Bronx
0638 - **CROTONA PARK HOTEL RESIDENCE CLUB**: 695 East 170th Street, Bronx
0639 - **CROYDON HOTEL**: 12 East 86th Street, Manhattan
0640 - **CRUCIFIXION EPISCOPAL CHURCH (OF THE)**: 459 West 149th Street, Hamilton Heights, Manhattan
0641 - **CRUPP'S RESTAURANT (SPEAKEASY)**: 25 - 90 Steinway Street, Astoria, Queens
0642 - **CRYSTAL BAY RESTAURANT**: 48th Street & Broadway Avenue, Manhattan,
0643 - **CRYSTAL THEATRE**: 327 Washington Street & Fulton Place, Brooklyn Heights, Brooklyn
0644 - **CRYSTAL LOUNGE**: 1035 Prospect Avenue, Bronx
0645 - **CRYSTAL PALACE**: 66th Street & Broadway Avenue, Manhattan
0646 - **CUBAN CASINO RESTAURANT**: 300 West 45th Street, Manhattan
0647 - **CUE CLUB**: 52nd Street, Manhattan
0648 - **CULVER THEATRE**: 4339 18th Avenue & McDonald Avenue, Kensington, Brooklyn
0649 - **CUMBERLAND STREET PRESBYTERIAN CHURCH**: 103 Cumberland Street & Myrtle Avenue, Fort Greene, Brooklyn
0650 - **CUMBERLAND THEATRE:** 327 Cumberland Street & Fulton Street, Fort Greene, Brooklyn
0651 - **CURRAN'S SHOW BAR (CORAL ROOM)**: 2081 Flatbush Avenue, Brooklyn
0652 - **CURRIE HOTEL**: 101 West 145th Street, Harlem, Manhattan
0653 - **CUTLER PRESBYTERIAN CHURCH**: 360 Pacific Street, Boerum Hill, Brooklyn
0654 - **CYPRESS HILLS HOFBRAU**: 880 Jamaica Avenue, Brooklyn
0655 - **CZECHOSLOVAK BAPTIST CHURCH**: 429 East 77th Street, Yorkville, Manhattan
0656 - **C. L. RESTAURANT**: Broadway Avenue & 74th Street, Manhattan
0657 - **C. L. D. GRILL**: 1958 7th Avenue, Harlem, Manhattan
0658 - **C. L. G. RESTAURANT**: 2138 7th Avenue & 127th Street, Harlem, Manhattan

D

from **Daffydil,** Night Club

to **Dyckman,** Theater

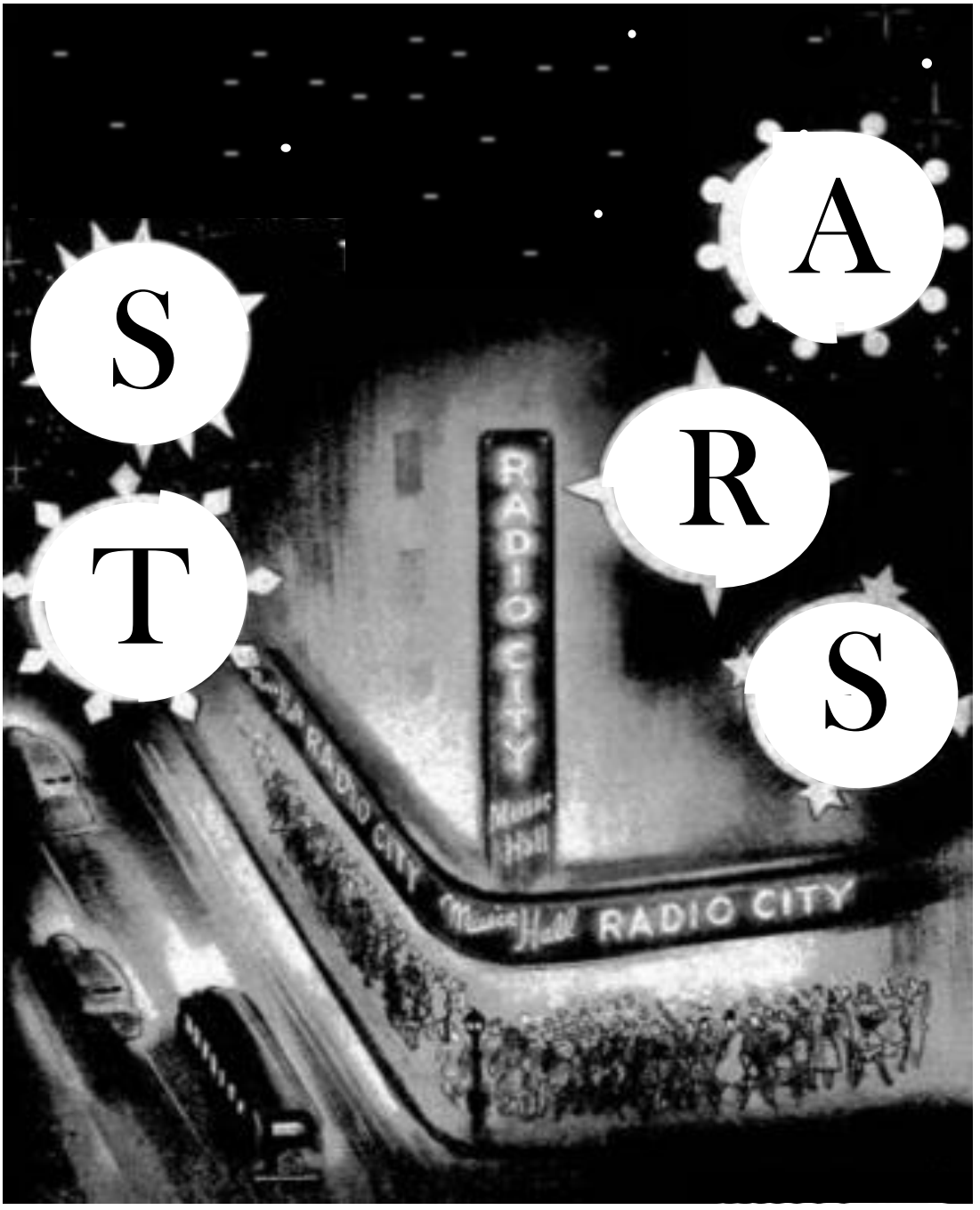

"East Side, West Side, All Around the Town"

0001 - **DAFFYDIL NIGHT CLUB**: 46 West 8th Street, Greenwich Village, Manhattan
0002 - **DALCROZE SCHOOL OF MUSIC AUDITORIUM**: 161 East 73rd Street, Manhattan
0003 - **DALCROZE SCHOOL OF MUSIC AUDITORIUM**: 9 East 59th Street, Manhattan
0004 - **DALCROZE SCHOOL OF MUSIC AUDITORIUM**: 130 West 56th Street, Manhattan
0005 - **DALTON SCHOOL AUDITORIUM**: 108 East 89th Street, Manhattan
0006 - **DALTON'S RESTAURANT**: 4416 Fourth Avenue, Brooklyn
0007 - **DALY'S THEATRE**: 22 West 63rd Street & East Broadway Avenue, Manhattan
0008 - **DAN CRISTIE'S OLD RESTAURANT**: 120 East 14th Street, Manhattan
0009 - **DAN HEALY'S BROADWAY ROOM**: 231 West 54th Street, Manhattan
0010 - **DAN WALL'S CHILI HOUSE**: 139th, 140th Streets & Seventh Avenue, Manhattan
0011 - **DANCE GALLERY**: 52 West 10th Street, Manhattan
0012 - **DANCE THEATER OF HARLEM**: 466 West 152nd Street, Harlem, Manhattan
0013 - **DANIEL BURROWS NIGHT CLUB**: 760 St. Nickolas Avenue, Harlem, Manhattan
0014 - **DANIEL'S TAVERN**: 2461 7th Avenue, Harlem, Manhattan
0015 - **DANISH-NORWEGIAN SEVENTH DAY ADVENTIST CHURCH**: 618 50th Street, Bay Ridge, Brooklyn
0016 - **DARK TOWER RESTAURANT & LOUNGE**: 108 - 110 West 136th Street, Harlem, Manhattan
0017 - **DARUMA RESTAURANT**: 1145 Sixth Avenue & 44th Street, Manhattan
0018 - **DAVE'S BLUE ROOM**: 791 Seventh Avenue & 52nd Street, Manhattan
0019 - **DAVE'S INN (BLUE ROOM)**: 1761 Pitkin Avenue, Brooklyn
0020 - **DAVE'S NIGHT CLUB**: 472 Lenox Avenue, Harlem, Manhattan
0021 - **DAVID JOHNSON MUSIC STUDIO AUDITORIUM**: 66 West 140th Street, Harlem, Manhattan
0022 - **DAVID MANNES MUSIC SHOOL AUDITORIUM**: 157 East 74th Street, Upper West Side, Manhattan
0023 - **DAWN CAFE**: 1931 Amsterdam Avenue & 155th Street, Harlem, Manhattan
0024 - **DAY STAR BAPTIST CHURCH**: 512 West 157th Street, Washington Heights, Manhattan
0025 - **DE LA SALLE INSTITUTE AUDITORIUM**: 160 West 74th Street, Manhattan
0026 - **DE LEO'S COCKTAIL LOUNGE & HAWAIIAN ROOM**: East 35th Street & Quentin Road, Brooklyn
0027 - **DE LUX CAFE**: 270 East 161st Street, Bronx
0028 - **DE LUXE CLUB**: 142nd Street & Lenox Avenue, Harlem, Manhattan
0029 - **DE LUX RESTAURANT**: 9604 Third Avenue, Brooklyn
0030 - **DE LUX THEATRE**: 409 Flatbush, Brooklyn
0031 - **DE STEFANI SCHOOL OF MUSIC AUDITORIUM**: 11 Midwood Street, Brooklyn
0032 - **DE TRINIS MUSIC STUDIES AUDITORIUM**: 434 58th Street, Brooklyn
0033 - **DE TRINIS MUSIC STUDIES AUDITORIUM**: 123 93rd Street, Brooklyn
0034 - **DEAUVILLE CLUB & RESTAURANT**: 59th Street & Park Avenue, Manhattan
0035 - **DEB STUDIO OF ALLIED ARTS AUDITORIUM**: 1110 East 34th Street & Flatbush Avenue, Brooklyn
0036 - **DECATUR THEATER**: 2715 Webster Avenue, Bronx
0037 - **DECKER'S RENDEZVOUS**: Atlantic Avenue, Brooklyn
0038 - **DELANO HOTEL**: 108 - 116 West 43rd Street, Manhattan
0039 - **DELTA HOTEL ON SUGAR HILL**: 409 West 145th Street, Harlem, Manhattan
0040 - **DEPENDABLE NIGHT CLUB**: 230 Edgecombe Avenue, Harlem, Manhattan
0041 - **DETT MUSICAL CLUB AUDITORIUM**: Flushing, Long Island
0042 - **DEVOE STREET BAPTIST CHURCH**: 140 Devoe Street & Manhattan Avenue, Brooklyn
0043 - **DEW DROP RESTAURANT**: 363 Halsey Street, Brooklyn
0044 - **DEWEY HOTEL**: West 117th Street, Harlem, Manhattan
0045 - **DEWEY THEATRE**: Fourteenth Street, Manhattan
0046 - **DEWITT CLINTON HIGH SCHOOL AUDITORIUM**: 100 West Mosholu Parkway S. & Sedgwick Avenue, Bronx
0047 - **DEXTER'S TAVERN**: 2029 Amsterdam Avenue, Harlem, Manhattan
0048 - **DEYO STUDIOS OF MUSIC AUDITORIUM**: 469 Washington Avenue, Brooklyn
0049 - **DIAMOND CAFE**: 57 Lenox Avenue & 113rd Street, Harlem, Manhattan
0050 - **DIAMOND HORSESHOE**: 235 West 46th Street, (Basement of Paramount Theatre) Manhattan
0051 - **DIAMOND JIM RESTAURANT & BAR**: 1481 Broadway Avenue & 42nd Street, Manhattan
0052 - **DIAMOND TONY'S**: Coney Island, Brooklyn
0053 - **DIANA DANCING ACADEMY AUDITORIUM**: 14th Street & Third Avenue, Manhattan

"East Side, West Side, All Around the Town"

0054 - **DICK WHEATON'S TAVERN**: 7th Avenue & 137th Street, Harlem, Manhattan
0055 - **DICK THE OYSTERMAN**: 65 East 8th Street, Manhattan
0056 - **DICKEN'S ROOM**: 20 East 9th Street, Manhattan
0057 - **DICKEN'S DANCE HALL AUDITORIUM**: 315 Lenox Avenue & 125th, 126th Street, Harlem, Manhattan
0058 - **DICKIE WELLS**: 169 West 133rd Street, Harlem, Manhattan
0059 - **DILLER - QUAILE MUSIC SCHOOL AUDITORIUM**: 947 Madison Avenue, Manhattan
0060 - **DIMITRIS CLUB GAUCHO**: 245 Sullivan Street & West 3rd Avenue, Manhattan
0061 - **DING HO COCKTAIL & LOUNGE CHINESE RESTAURANT**: 105 West 49th Street, Manhattan
0062 - **DITMAS SCHOOL OF MUSI AUDITORIUM**: 664 East 36th Street, Brooklyn
0063 - **DITMAS THEATER**: 115 Ditmas Avenue, Brooklyn
0064 - **DIVAN PARISIEN RESTAURANT**: 17 East 45th Street, Manhattan
0065 - **DIXIE BALLROOM**: 125th Street & Seventh Avenue, Harlem, Manhattan
0066 - **DIXON'S BAR**: 131 West 52nd Street, Manhattan
0067 - **DIZZY CLUB (SPEAKEASY)**: 146 West 56th Street, Manhattan
0068 - **DODGES CAFE**: 24 DeKalb Avenue, Brooklyn
0069 - **DOJO RESTAURANT**: 14 West 4th Street, Manhattan
0070 - **DOLEN & TAYLOR TAVERN**: 134 Hamilton Place, Harlem, Manhattan
0071 - **DOLLY'S RESTAURANT**: 440 Albee Square, Brooklyn
0072 - **DON JUAN (THE)**: 38 West 53rd Street, Manhattan
0073 - **DON JULIO'S RESTAURANT & LOUNGE**: 40 West 8th Street, Manhattan
0074 - **DON ROYALE NIGHT CLUB (SPEAKEASY)**: 136 West 50th Street, Manhattan
0075 - **DON STUDIOS AUDITORIUM**: 290 Lenox Avenue, Harlem, Manhattan
0076 - **DORA A. CHASE SCHOOL AUDITORIUM**: 44 Gates Avenue, Brooklyn
0077 - **DORE'S BAR & GRILLE**: 2163 5th Avenue, Harlem, Manhattan
0078 - **DOUBLE "A" CAFE DANCING**: 8020 Seventh Avenue, Brooklyn
0079 - **DOUGLAS THEATRE & CASINO**: 644 Lenox Avenue & 142nd Street, Harlem, Manhattan
0080 - **DOUGLAS HOTEL**: 809 St. Nicholas Avenue & 151st Street, Harlem, Manhattan
0081 - **DOUGLAS STUDIO AUDITORIUM**: Greenwich Village, Manhattan
0082 - **DOWNBEAT CLUB**: 66 West 52nd Street, Manhattan
0083 - **DOWSTAIRS ROOM**: Sixth Avenue, Manhattan
0084 - **DRAKE ROOM NIGHT CLUB**: Park Avenue & 56th Street, Manhattan
0085 - **DREAMLAND IN PARADISE RESTAURANT**: 125th Street & 4 Lenox Avenue, Harlem, Manhattan
0086 - **DROOL INN**: Uptown, Harlem, Manhattan
0087 - **DRURY LANE RESTAURANT**: 5 East 57th Street, Manhattan
0088 - **DRY DOCK METHODIST MISSION**: 602 East 9th Street & Avenue "B", Lower East Side, Manhattan
0089 - **DUANE HOTEL**: 237 - 239 Madison Avenue, Manhattan
0090 - **DUANE STREET METHODIST EPISCOPAL CHURCH**: 294 Hudson Street, Lower Manhattan, Manhattan
0091 - **DUBINSKY MUSIC ART STUDIOS AUDITORIUM**: 201 West 89th Street, Manhattan
0092 - **DUBLIN HOUSE**: 225 West 79th Street, Upper West Side, Manhattan
0093 - **DUBONNET DINING**: 5 East 45th Street, Manhattan
0094 - **DUBSON'S RESTAURANT, LUNCHEON & BAR**: 263 Utica Avenue, Brooklyn
0095 - **DUDLEY ARCHER'S MODERN MUSIC SCHOOL AUDITORIUM**: 700 Marcy Avenue, Brooklyn
0096 - **DUFFY'S TAVERN**: West Forty-Fourth Street, Manhattan
0097 - **DUFFIELD THEATRE**: 249 Duffield Street, Downtown, Brooklyn
0098 - **DUN BAR**: 2819 8th Avenue, Upper Manhattan, Manhattan
0099 - **DUNBAR PALACE BALLROOM**: 140th Street & 2389 Seventh Avenue, Harlem, Manhattan
0100 - **DUNHALL'S LOUNGE & RESTAURANT**: 1440 Broadway Avenue & 41st Street, Manhattan
0101 - **DUNN'S LOUNGE & RESTAURANT**: 126 Clinton Street & Delancey Street, Manhattan
0102 - **DUNNE'S HOTEL & RESTAURANT**: Emmons Avenue & East Twenty-first Street, Brooklyn
0103 - **DUPLEX CLUB**: 61 Christopher Street & Seventh Avenue, Manhattan
0104 - **DURKIN INN**: 1285 Fulton Street, Brooklyn
0105 - **DURYEA PRESBYTERIAN CHURCH**: 362 Sterling Place & Underhill Avenue, Prospect Heights, Brooklyn
0106 - **DYCKMAN THEATER**: 552 West 207th Street & Sherman Avenue, Inwood, Manhattan

E

from **Eagle Bar**

to **E. & M.**, Restaurant

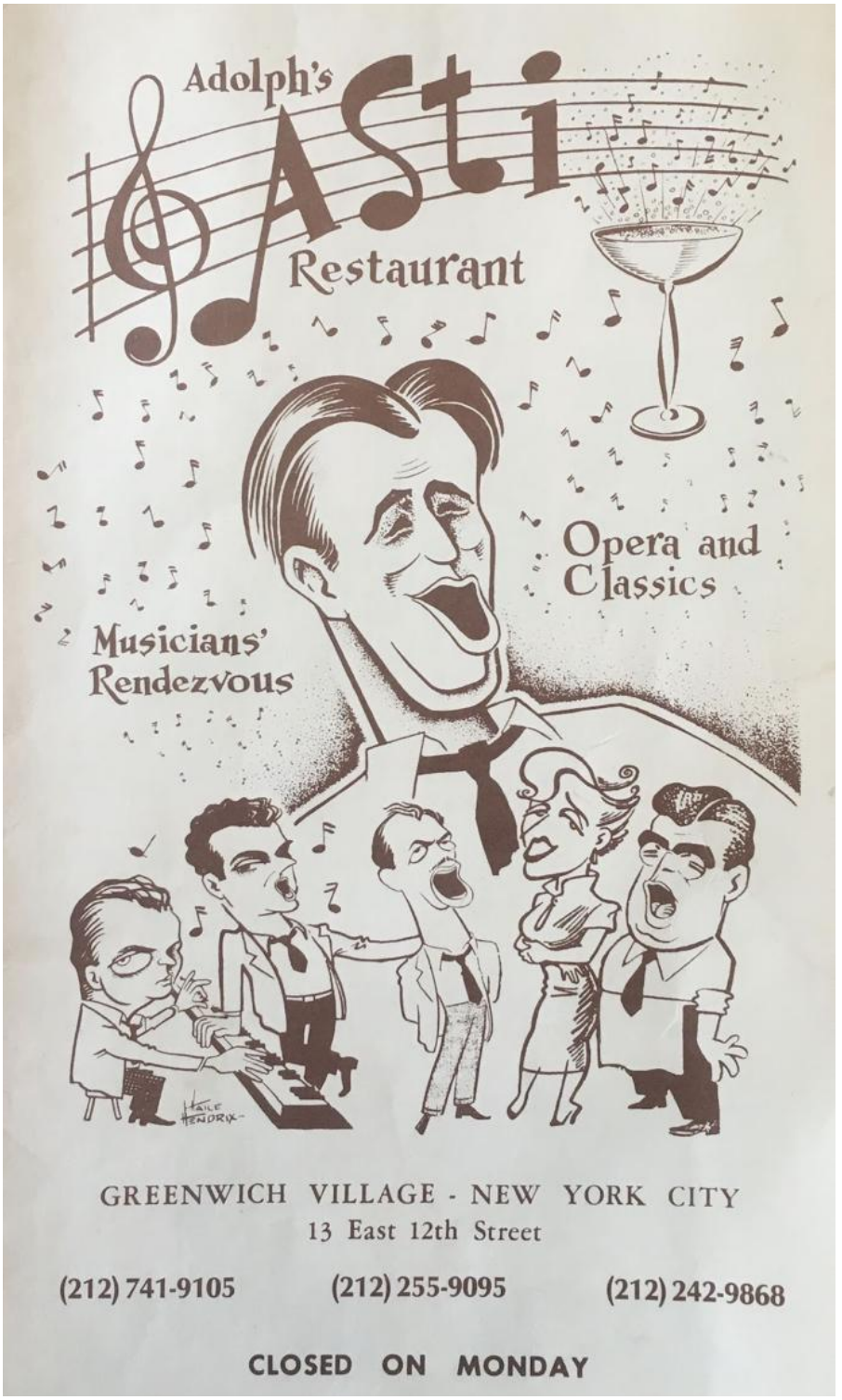

"East Side, West Side, All Around the Town"

0001 - **EAGLE BAR**: Coney Island, Brooklyn
0002 - **EAGLE THEATER**: 1852 Third Avenue & 103rd Street, Harlem, Manhattan
0003 - **EAR INN**: 326 Spring Street, Manhattan
0004 - **EARL CARROL THEATRE**: West 50th Street & 753 Seventh Avenue, East of Broadway, Manhattan
0005 - **EARLE HOTEL**: Washington Square, Manhattan
0006 - **EAST END BAPTIST CHURCH**: 263 Van Siclen Avenue, Brooklyn
0007 - **EAST END THEATER**: 1187 First Avenue, Manhattan
0008 - **EAST INDIA CURRY SHOP RESTAURANT**: 117 East 60th Street, Manhattan
0009 - **EAST MIDWOOD JEWISH CENTER**: 1625 Ocean Avenue, Brooklyn
0010 - **EAST SIDE BEAUTY THEATRE**: 235 Avenue "A", Manhattan
0011 - **EAST SIDE CLUB**: Harlem, Manhattan
0012 - **EAST VIEW RESTAURANT & BAR**: 2363 Second Avenue, Harlem, Manhattan
0013 - **EASTCHESTER PRESBYTERIAN CHURCH**: 1343 Gun Hill Road, Laconia, Bronx
0014 - **EASTERN SCHOOL OF MUSIC AUDITORIUM**: 166 West 72nd Street, Manhattan
0015 - **EBBET FIELS STADIUM**: 55 Sullivan Place, Brooklyn
0016 - **EBENEZER GOSPEL TABERNACLE**: 221 Lenox Avenue & 121st Street, Harlem, Manhattan
0017 - **EBENEZER MISSIONARY BAPTIST CHURCH**: 36 Prince Street & 36th Road, Flushing, Queens
0018 - **EBENEZER PRESBYTERIAN CHURCH**: 307 Stockholm Street & St. Nicholas Avenue, Bushwick, Brooklyn
0019 - **EBENEZER WESLEYAN METHODIST CHURCH**: 1572 Lexington Avenue, East Harlem, Manhattan
0020 - **EBERHARDT'S GRINZING CAF**: 323 East 79th Street, Manhattan
0021 - **EBLING'S CASINO**: 156th Street, Manhattan
0022 - **EBONY CLUB**: 1678 Broadway Avenue & 52nd Street, Manhattan
0023 - **EBONY LOUNGE**: 1702 Amsterdam Avenue & 144th Street, Harlem, Manhattan
0024 - **ED RAY CLUB (SPEAKEASY)**: 123 West 45th Street, Manhattan
0025 - **EDDIE CONDON'S CLUB**: 47 West 3rd Street, Greenwich Village, Manhattan
0026 - **EDDIE LEONARD MINSTREL BAR & GRILL**: 1626 Broadway, Brooklyn
0027 - **EDDIE SHEIRR'S DINING & DANCING**: Ocean Avenue & Belt Parkway, Sheepshead Bay, Brooklyn
0028 - **EDDIE'S COKTAIL LOUNGE**: 714 St. Nicholas Avenue, Harlem, Manhattan
0029 - **EDDY LEONARD'S RESTAURANT**: 128 Broadway Avenue, Manhattan
0030 - **EDEN THEATRE**: 409 Fifth Avenue & Seventh Street, Brooklyn
0031 - **EDGAR M. LEVENTRITT FOUNDATION INC. AUDITORIUM**: 30 Broad Street, Manhattan
0032 - **EDGAR WALLACE'S FORREST THEATRE**: 49th Street & West Broadway Avenue, Manhattan
0033 - **EDGEHILL CHURCH AT SOUYTEN DUYVIL**: 2570 Indipendence Avenue, Spuyten Duyvil, Bronx
0034 - **EDGECOMBE HOTEL**: 345 Edgecombe & 150th Street, Harlem, Manhattan
0035 - **EDGETT'S RESTAURANT**: Fulton Street & Flatbush Avenue, Brooklyn
0036 - **EDGEWOOD REFORMED CHURCH**: 53rd Street & 14th Avenue, Borough Park, Brooklyn
0037 - **EDISON BAR**: Flatbush & Sixth Avenues, Brooklyn
0038 - **EDISON COMPANY BUILDING AUDITORIUM**: 380 Pearl Street, Brooklyn
0039 - **EDISON THEATER**: 2700 Broadway Avenue, Manhattan
0040 - **EDITH ROARK'S CLUB**: 103 West 47th Street, Manhattan
0041 - **EDMOND'S CELLAR "BUCKET OF BLOOD"**: 5th Avenue & 132nd Street, Harlem, Manhattan
0042 - **EDMUND'S AUDITORIUM**: East 19th Street & Avenue "T", Brooklyn
0043 - **EDNA BEATRICE BLOMM STUDIO AUDITORIUM**: 916 Union Street, Brooklyn
0044 - **EDUCATIONAL ALLIANCE AUDITORIUM**: 197 East Broadway Avenue, Manhattan
0045 - **EDWARD BOATNER NEW YORK MUSIC STUDIO AUDITORIUM**: 1587 Broadway Avenue (Room 401), Manhattan
0046 - **EDWIN COATES PIANO STUDIO AUDITORIUM**: 139 West 136th Street, Harlem, Manhattan
0047 - **EDWIN GLOBE PIANO SCHOOL AUDITORIUM**: 345 Clinton Avenue, Brooklyn
0048 - **EDYTH TOTTEN THEATRE**: 247 West 48th Street & 8th Avenue, West Broadway Avenue, Manhattan
0049 - **EDYTH'S INN**: Boston Road & Prospect Avenue, Bronx
0050 - **EIGHTEENTH STREET METHODIST EPISCOPAL CHURCH:** 305 West 18th Street & Eighth Avenue, Greenwich Village, Manhattan
0051 - **EL BOLERO CLUB**: Greenwich Village, Manhattan

"East Side, West Side, All Around the Town"

0052 - **EL CHICO CLUB**: Grove Street, Greenwich Village, Manhattan
0053 - **EL DORADO CAFE**: 157 West 56th Street, Manhattan
0054 - **EL DORADO DANCING**: 3000 Emmons Avenue, Sheepshead, Brooklyn
0055 - **EL DORADO HOTEL (THE)**: 300 Central Park West, Manhattan
0056 - **EL DORADO THEATRE**: 52 West 125th Street, Harlem, Manhattan
0057 - **EL FEY CLUB**: West 54th Street, Manhattan
0058 - **EL MODERNO BILLAR NIGHT CLUB**: Harlem, Manhattan
0059 - **EL MOROCCO NIGHT CLUB & RESTAURANT**: 154 East 54th Street, Manhattan
0060 - **EL RIO RESTAURANT**: 138 East 58th Street, Manhattan
0061 - **EL ROSE RESTAURANT**: 1093 Fulton Street, Brooklyn
0062 - **ELAINE'S RESTAURANT**: 283 Flatbush Avenue, Brooklyn
0063 - **ELDRIDGE STREET SYNAGOQUE AUDITORIUM**: 12 Eldridge Street, Manhattan
0064 - **ELECTRA THEATRE**: 7418 Third Avenue, Bay Ridge, Brooklyn
0065 - **ELEGANT BAR & GRILL**: 1420 Fulton Street, Brooklyn
0066 - **ELEVEN (THE) RESTAURANT & BAR**: 11 Snyder Avenue, Brooklyn
0067 - **ELEVENTH CHURCH OF CHRIST SCIENTIST**: 39 West 190th Street & Grand Avenue, University Heights, Manhattan
0068 - **ELEVENTH STREET BAPTIST CHURCH**: East 11th Street & Third, Fourth Avenues, Manhattan
0069 - **ELEVENTH STREET METHODIST EPISCOPAL CHAPEL**: 543 East 11th Street, Alphabet City, Manhattan
0070 - **ELIM METHODIST CHURCH**: Seventh Avenue & 48th Street, Brooklyn
0071 - **ELITE CLUB**: 1260 Ocean Avenue, Brooklyn
0072 - **ELITE GROTTO**: Harlem, Manhattan
0073 - **ELIZABETH FLYNN'S RESTAURANT**: 143 East 49th Street, Manhattan
0074 - **ELIZABETH FLYNN'S RESTAURANT**: 405 West 23rd Street, Manhattan
0075 - **ELK CLUB BALLROOM (SPEAKEASY)**: Livingstone Street & Boerum Place, Brooklyn
0076 - **ELK CRYSTAL BALLROOM**: 1068 - 1072 Fulton Street, Brooklyn
0077 - **ELK LODGE N. 1 AUDITORIUM**: 108 West 43rd Street & Sixth Avenue, Manhattan
0078 - **ELK LODGE N. 22 AUDITORIUM**: Brooklyn
0079 - **ELK LODGE N. 52 AUDITORIUM**: 78 Herkimer Street, Brooklyn
0080 - **ELK LODGE N. 871 AUDITORIUM**: 2050 Grand Concourse & Burnside Avenue, Bronx
0081 - **ELK LODGE N. 878 AUDITORIUM**: Elmhurst, Queens
0082 - **ELK LODGE N. 841 AUDITORIUM**: Staten Island
0083 - **ELK'S CAFE'**: Lenox Avenue & West 137th, 138th Streets, Harlem, Manhattan
0084 - **ELK'S CLUB**: 150 South Oxford Street, Brooklyn
0085 - **ELK'S CLUB**: Elmhurst, Queens
0086 - **ELK'S CLUB**: 910 - 913 Union Street, Brooklyn
0087 - **ELK'S CLUB**: 96th Street & Lexington Avenue, Manhattan
0088 - **ELK'S CLUB**: 161 West 93rd Street, Manhattan
0089 - **ELK'S COMMUNITY THEATRE**: 15 West 126th Street, Manhattan
0090 - **ELK'S HOME AUDITORIUM**: 245 West 137th Street, Manhattan
0091 - **ELK'S HOTEL**: 608 St. Nickolas, Harlem, Manhattan
0092 - **ELK'S IMPERIAL AUDITORIUM**: 160 West 129th Street, Harlem, Manhattan
0093 - **ELK'S RENDEZVOUS**: 133th Street & 464 Lenox Avenue, Harlem, Manhattan
0094 - **ELK'S RENDEZVOUS**: 650 Lenox Avenue, Harlem, Manhattan
0095 - **ELM THEATER**: 1617 Avenue "M" & East 17th Street, Brooklyn
0096 - **ELMENEH HOTEL**: 845 St. Nicholas Ave., Harlem, Manhattan
0097 - **ELMO LOUNGE**: 243 Reid Avenue, Brooklyn
0098 - **ELTINGE THEATRE**: West 42nd Street, West of Broadway, Manhattan
0099 - **ELTON THEATRE**: 4217 Utrecht Avenue, Brooklyn
0100 - **ELSIE M. BENNETT STUDIO AUDITORIUM**: 694 Empire Boulevard, Brooklyn
0101 - **ELSIE'S DINING ROOM**: 975 St. Nicholas Avenue, Harlem, Manhattan
0102 - **EM & BEE RESTAURANT**: 458 Lenox Avenue, Harlem, Manhattan
0103 - **EMANUEL AFRICAN METHODIST EPISCOPAL CHURCH**: 37 - 41 West 119th Street, Harlem, Manhattan

"East Side, West Side, All Around the Town"

0104 - **EMANUEL BAPTIST CHURCH**: Lafayette Avenue & St. James Place, Brooklyn
0105 - **EMANUEL CONGREGATION AUDITORIUM**: 1 East 65th Street & Fifth Avenue, Upper East Side, Manhattan
0106 - **EMANUEL GERMAN EV. LUTHERAN CHURCH**: 415 7th Street & Sixth, Seventh Avenues, Gowanus, Brooklyn
0107 - **EMANUEL UNITED CHURCH OF CHRIST**: 91st Avenue & Woodhaven Boulevard, Woodhaven, Queens
0108 - **EMBASSY 72nd STREET THEATRE**: 2089 Broadway Avenue, Manhattan
0109 - **EMBASSY BALLROOM**: 421 East 163rd Street & Third Avenue, Bronx
0110 - **EMBASSY NIGHT CLUB**: Flatbush Avenue & Avenue "I", Brooklyn
0111 - **EMBASSY NIGHT CLUB**: 140 East 57th Street, Manhattan
0112 - **EMBASSY THEATRE**: 1560 Broadway Avenue & 46th, 47th Streets, Times Square, Manhattan
0113 - **EMBASSY THEATRE**: 3208 Fulton Street, Cypress Hills, Brooklyn
0114 - **EMBERS NIGHT CLUB**: 161 East 54th Street, Manhattan
0115 - **EMBURY METHODIST EPISCOPAL CHURCH**: 230 Decatur Street & Lewis Avenue, Bedford-Stuyvesant, Brooklyn
0116 - **EMIL VELAZCO STUDIO AUDITORIUM**: 1658 Broadway Avenue & 51st Street, Midtown, Manhattan
0117 - **EMIL'S ROOF GARDEN**: 164 East 86th Street, Manhattan
0118 - **EMILIA DEL TERZO STUDIO AUDITORIUM**: 154 West 57th Street, Midtown, Manhattan
0119 - **EMERSON HOTEL**: 164 - 166 West 75th Street, Manhattan
0120 - **EMMANUEL BAPTIST CHURCH**: 279 Lafayette Avenue & St. James Place, Clinton Hill, Brooklyn
0121 - **EMMANUEL EVANGELICAL CHURCH**: 398 Melrose Street & Flushing Avenue, Brooklyn
0122 - **EMMANUEL GERMAN EVANGELICAL LUTHERAN CHURCH**: 417 7th Street & Sixth Avenue, Park Slope, Brooklyn
0123 - **EMMANUEL PRESBITERIAN CHURCH**: 737 East 6th Street, Alphabet City, Manhattan
0124 - **EMMAUS EVANGELICAL LUTHERAN CHURCH**: 60 67th Avenue & 60th Street, Ridgewood, Queens
0125 - **EMMAUS SEVENTH DAY ADVENTIST CHURCH**: 1144 Flatbush, Flatlands, Brooklyn
0126 - **EMPIRE BALLROOM**: Forty-Eighth Street & Broadway, Manhattan
0127 - **EMPIRE CLUB (SPEAKEASY)**: 3 West 46th Street, Manhattan
0128 - **EMPIRE DINNER RESTAURANT**: 210 Tenth Avenue & West 22nd Street, Manhattan
0129 - **EMPIRE RESTAURANT**: 125th Avenue & Lenox Avenue, Harlem, Manhattan
0130 - **EMPIRE SCHOOL OF MUSIC AUDITORIUM**: 224 West 135th Street, Harlem, Manhattan
0131 - **EMPIRE STATE BUILDING**: Fifth Avenue & West 33rd , 34th Streets, Midtown, Manhattan
0132 - **EMPIRE THEATRE**: 864 Westchester Avenue & 161st Street, Bronx
0133 - **EMPIRE THEATRE**: 10 Ralph Avenue & Broadway, Bushwick, Brooklyn
0134 - **EMPIRE THEATRE**: 40th Street & Broadway Avenue, Manhattan
0135 - **EMPIRE WHIST BOY**: West 147th Street, Harlem, Manhattan
0136 - **EMPRESS THEATRE**: 529 Empire Boulevard, Brooklyn
0137 - **EMPRESS THEATRE**: 544 West 181st Street & Audubon Avenue, Washington Heights, Manhattan
0138 - **ENCORE RESTAURANT**: 19 East 48th Street, Manhattan
0139 - **ENDERLIN STUDIO OF MUSIC AUDITORIUM**: 9020 186th Street, Hollis, Queens
0140 - **ENDICOTT THEATRE**: 70th Street & 7010 Thirteenth Avenue, Dyker Heights, Brooklyn
0141 - **ENDURO CLUB RESTAURANT (THE NEW BURGANDY ROOM)**: 386 Flatbush Avenue, Brooklyn
0142 - **ENGINEERING AUDITORIUM**: 29 West 39th Street, Manhattan
0143 - **ENGLISH GRILL**: Rockefeller Center, Manhattan
0144 - **ENRICO & PAGLIERI RESTAURANT**: 64 West 11th Street, Greenwich Village, Manhattan
0145 - **EPHESUS SEVENTH DAY ADVENTIST CHURCH**: 101 West 123rd Street & Lenox Avenue, Harlem, Manhattan
0146 - **EPICURE CLUB**: 40 East 52nd Street, Manhattan
0147 - **EPIPHANY AND ST. SIMON EPISCOPAL CHURCH (OF THE)**: 2910 Avenue "M" & 29th Street, Midwood, Brooklyn
0148 - **EPIPHANY CATHOLIC CHURCH**: 102 South 9th Street & Bedford Avenue, Williamsburg, Brooklyn
0149 - **EPIPHANY CATHOLIC CHURCH**: 373 Second Avenue & 22nd Street, Gramercy, Manhattan
0150 - **EPIPHANY CHURCH**: Lexington Avenue & 35th Street, Manhattan
0151 - **EPIPHANY EPISCOPAL CHURCH**: 103rd Street & 103rd Avenue, Ozone Park, Queens
0152 - **EPIPHANY EPISCOPAL CHURCH (OF THE)**: 1393 York Avenue & East 74th Street, Yorkville, Manhattan
0153 - **EPIPHANY EVANGELICAL LUTHERAN CHURCH**: 721 Lincoln Place & Rogers Ave., Crown Heights, Brooklyn

"East Side, West Side, All Around the Town"

0154 - **EPIPHANY EVANGELICAL LUTHERAN CHURCH**: 302 East 206th Street, Bronx
0155 - **EPISCOPAL CHRIST CHURCH**: 7301 Ridge Boulevard, Bay Ridge, Brooklyn
0156 - **EPISCOPAL CHURCH OF THE MESSIAH AND INCARNATION**: 80 Greene Avenue, Brooklyn
0157 - **EPWORTH UNITED METHODIST CHURCH**: 834 Morris Avenue, Morrisania, Bronx
0158 - **ERASMUS HALL HIGHT SCHOOL AUDITORIUM**: 911 Flatbush Avenue & Church Avenue, Brooklyn
0159 - **ERNEST WILLIAM SCHOOL OF MUSIC AUDITORIUM**: 153 Ocean Avenue, Brooklyn
0160 - **ERNEST'S NIGHT CLUB**: 126 West 13th Street, Greenwich Village, Manhattan
0161 - **ESCARDOT D'OR PENT HOUSE**: 254 West 54th Street & West Broadway Avenue, Manhattan
0162 - **ESPLANADE HOTEL**: 305 West End Avenue, Manhattan
0163 - **ESQUIRE LUNCHEONETTE**: 2201 7th Avenue, Harlem, Manhattan
0164 - **ESSEX HOUSE (CASINO ON THE PARK & COLONNADES TERRACE)**: 160 Central Park South, Manhattan
0165 - **ESSEX THEATRE**: 2700 Broadway Avenue & 103rd Street, Upper West Side, Manhattan
0166 - **ETHEL BARRYMORE THEATRE**: 243 West 47th Street & West Broadway Avenue, Manhattan
0167 - **ETHEL FREDERICH STUDIO AUDITORIUM**: 939 Flatbush Avenue, Brooklyn
0168 - **ETHEL FREDERICH STUDIO AUDITORIUM**: 3 Snyder Avenue, Brooklyn
0169 - **ETHIOPIAN COPTIC ORTHODOX CURCH**: 2936 Fifth Avenue, Harlem, Manhattan
0170 - **ETHIOPIAN WORD FEDERATION HALL**: 290 Lenox Avenue, Harlem, Manhattan
0171 - **ETJEN'S LOUNGE**: Church & Flatbush Avenues, Brooklyn
0172 - **ETUDE THEATRE**: 5046 3rd Avenue, Brooklyn
0173 - **EUCLID BAPTIST CHURCH**: 315 McKinkley Avenue & Drew Street, Ozone Park, Queens
0174 - **EUGENIO PIRANI MUSIC STUDIO AUDITORIUM**: 915 President Street, Brooklyn
0175 - **EUGENIO PIRANI MUSIC STUDIO AUDITORIUM**: Steinway Hall 107 East 14th Street, Manhattan
0176 - **EULACE PEACOCK NIGHT CLUB**: 200 West 140th Street, Harlem, Manhattan
0177 - **EUROPEAN CONSERVATORY OF MUSIC AUDITORIUM**: 1301 Newkirk Avenue, Brooklyn
0178 - **EUROPEAN NIGHT CLUB (SPEAKEASY)**: 26 West 53rd Street, Manhattan
0179 - **EVANDER CHILDS HIGH SCHOOL AUDITORIUM**: Bronxwood Avenue & Gun Hill Road, Bronx
0180 - **EVANGELICAL FREE CHURCH**: 266 Wood Avenue, Tottenville, Staten Island
0181 - **EVANGELICAL LUTHERAN CHURCH OF THE ADVENT**: Broadway Avenue & 93rd Street, Manhattan
0182 - **EVENING STAR BAPTIST CHURCH**: 300 Putnam Avenue, Brooklyn
0183 - **EVERGLADES (THE) DINNER & DANCING**: 203 West 48th Street, Time Square, Manhattan
0184 - **EVERGREEN BAPTIST CHURCH**: 455 Evergreen Avenue & Woodbine Street, Bushwick, Brooklyn
0185 - **EVERGREEN HOTEL (SPEAKEASY)**: Merrick Road, Bay Shore, Queens
0186 - **EVELYN MADDEN**: 341 Ocean Avenue & Parkside Avenue, Brooklyn
0187 - **EVE'S HANGOUT**: 129 MacDougal Street & West Third Street, Manhattan
0188 - **EXCELLENT BAR & RESTAURANT**: 507 Fifth Avenue, Manhattan
0189 - **EXCELSIOR (SPEAKEASY)**: 149 East 56th Street, Manhattan
0190 - **EXCELSIOR BREWERY (SPEAKEASY)**: Brooklyn
0191 - **EXCHANGE BUFFET RESTAURANT**: 50 Court Street, Brooklyn
0192 - **EXLUSIVE CLUB**: 133rd Street, Harlem, Manhattan
0193 - **EXLUSIVE DECATUR BAR**: 301 Reid Avenue & Decatur Street, Brooklyn
0194 - **EXCLUSIVE LIDO CLUB**: 160 West 146th Street, Harlem, Manhattan
0195 - **E. & M. BATCHIS SCHOOL OF MUSIC AUDITORIUM**: 325 East 21st Street, Brooklyn
0196 - **E. & M. RESTAURANT**: 2016 7th Avenue, Harlem, Manhattan

F

from **Fair Play Inn**

to **F. F i s c h e t t i,** Restaurant & Lounge

"East Side, West Side, All Around the Town"

0001 - **FAIR PLAY INN**: 1260 Boston Road, Bronx
0002 - **FAIR THEATRE**: 1830 Coney Island Avenue, Brooklyn
0003 - **FAIRMONT THEATRE**: 708 East Tremont Avenue, Bronx
0004 - **FAITH UNITED METHODIST CHURCH**: 221 Heberton Avenue & Castleton Avenue, Stapleton, Staten Island
0005 - **FAMOUS DOOR**: 35West 52nd Street, Manhattan (1935 - 1936)
0006 - **FAMOUS DOOR**: 66 West 52nd Street, Manhattan (1937 - 1943)
0007 - **FAMOUS DOOR**: 201 West 52nd Street, Manhattan (1943 - 1944)
0008 - **FAMOUS DOOR**: 56 West 52nd Street, Manhattan (1947 - 1950)
0009 - **FAMOUS EAGLE NIGHT CLUB**: Coney Island, Brooklyn
0010 - **FAMOUS KITCHEN RESTAURANT**: 318 West 45th Street, Manhattan
0011 - **FAN AND BILL'S RESTAURANT**: 209 West 48th Street, Manhattan
0012 - **FANNY WHITE TAVERN**: 516 West 136th Street, Harlem, Manhattan
0013 - **FARMFOOD RESTAURANT**: 49th Street, Manhattan
0014 - **FARRAGUT THEATRE**: 1401 Flatbush Avenue & Farragut Road, Dyker Heights, Brooklyn
0015 - **FARRISH'S CHOP HOUSE**: 42 John Street, Manhattan
0016 - **FAT MAN ON SUGAR HILL**: 450 East 155th Street, Harlem, Manhattan
0017 - **FAVENZA CONSERVATORY OF MUSIC AUDITORIUM**: 8592 148th Street, Jamaica, Bronx
0018 - **FAVORITO BAR**: 2055 8th Avenue, Harlem, Manhattan
0019 - **FEATHERBED LANE PRESBYTERIAN CHURCH**: 141 Featherbed Lane & University Avenue, Morris Heights, Bronx
0020 - **FEDERAL HALL NATIONAL MEMORIAL**: 26 Wall Street & Broadway Avenue, Lower Manhattan, Manhattan
0021 - **FEDERAL MUSIC CENTER AUDITORIUM**: 1660 Fulton Street, Brooklyn
0022 - **FEDERAL MUSIC THEATER (WPA)**: 254 West 54th Street & Broadway Avenue, Manhattan
0023 - **FEDORA BAR**: 239 West Fourth Street, West Village, Manhattan
0024 - **FEFE'S MONTE CARLO**: 40 East 54th Street, Manhattan
0025 - **FELIX M. WARBURG RESIDENCE**: 1109 Fifth Avenue & 92nd Street, Carnegie Hill, Manhattan
0026 - **FELLOWSHIP BAPTIST CHURCH**: 3036 Richmond Terrace & Lockwood Avenue, Mariner's Harbor, Staten Island
0027 - **FELTMAN'S (MAPLE GARDENS)**: Surf Avenue, Coney Island, Brooklyn
0028 - **FELZMANN'S**: 39th Street & Fourth Avenue, Brooklyn
0029 - **FENIMORE STREET UNITED METHODIST CHURCH**: 266 Fenimore Street & Rogers Ave., Flatbush, Brooklyn
0030 - **FEURY SCHOOL OF MUSIC AUDITORIUM**: 1307 Union Street, Brooklyn
0031 - **FIESTA DANCETERIA**: 42nd Street & Broadway Avenue, Manhattan
0032 - **FIFTH AVENUE HOTEL (NUMBER ONE BAR, BELVEDERE SPORTS BAR & SALON MADRID)**: 24 Fifth Avenue & 9th Street, Manhattan
0033 - **FIFTH AVENUE PRESBYTERIAN CHURCH**: 7 West 55th Street & Fifth Avenue, Midtown, Manhattan
0034 - **FIFTH AVENUE THEATRE**: 1185 Broadway Avenue, Manhattan
0035 - **FIFTH CHURCH OF CHRIST SCIENTIST**: 46th Street & Fort Hamilton Parkway, Brooklyn
0036 - **FIFTH CHURCH OF CHRIST SCIENTIST**: 9 East 43rd Street, Midtown, Manhattan
0037 - **FIFTY-SECOND STREET SWINGNIGHT CLUB**: 52nd Street & Fourth Avenue, Brooklyn
0038 - **FIFTY-FIFTH STREET PLAYHOUSE**: 154 West 55th Street, Midtown, Manhattan
0039 - **FIFTY-FOURTH STREET CLUB (SPEAKEASY)**: 231 West 54th Street, Manhattan
0040 - **FIFTY-EIGHTH THEATRE**: 154 East 58th Street, Manhattan
0041 - **FIFTY-NINTH STREET LUTHERAN BRETHREN CHURCH**: 749 59th Street, Sunset Park, Brooklyn
0042 - **FIQUES STUDIOS OF MUSIC AUDITORIUM**: 128 De Kalbe Avenue, Brooklyn
0043 - **FIRENZE LOUNGE & DINNER**: 6 West 45th Street & Broadway Avenue, Manhattan
0044 - **FIRESIDE CLUB**: West 71st Street, Manhattan
0045 - **FIRESIDE INN COCKTAIL LOUNGE**: 411 West 24th Street, Manhattan
0046 - **FIRPO'S TAVERN**: 503 Lenox Avenue, Harlem, Manhattan
0047 - **FIRST AFRICAN METHODIST EPISCOPAL CHURCH**: 52 West 132nd Street, Harlem, Manhattan
0048 - **FIRST ALLIANCE CHURCH**: 690 Eighth Avenue & 44th Street, Manhattan
0049 - **FIRST A.M.E. ZION CHURCH**: 341 - 345 Bridge Street & Myrtle Avenue, Bedford-Stuyvesant, Brooklyn
0050 - **FIRST BAPTIST CHURCH:** 30 - 35 103rd Street, Long Island, Queens
0051 - **FIRST BAPTIST CHURCH**: 2050 Nameoke Street, Far Rockaway, Queens

"East Side, West Side, All Around the Town"

0052 - **FIRST BAPTIST CHURCH**: 265 West 79th Street & Broadway Avenue, Upper West Side, Manhattan
0053 - **FIRST BAPTIST CHURCH**: Fifth Avenue & 125th, 126th Streets, Harlem, Manhattan
0054 - **FIRST BAPTIST CHURCH**: Hamilton & Westervelt Avenues, West New Brighton, Staten Island
0055 - **FIRST CHURCH OF CHRIST SCIENTIST**: Mott Avenue & Broadway, Far Rockaway, Queens
0056 - **FIRST CHURCH OF CHRIST SCIENTIST**: 1256 Dean Street & New York Avenue, Brooklyn
0057 - **FIRST CONGRAGATIONAL CHURCH**: 320 Beach 94th Street, Far Rockaway, Queens
0058 - **FIRST CONGREGATIONAL CHURCH**: 38 Bowne Street, Flushing, Queens
0059 - **FIRST CONGREGATIONAL CHURCH**: 761 East 166th Street & Forest Avenue, Morrisania, Bronx
0060 - **FIRST EMMANUEL CHURCH**: 105 West 130th Street, Harlem, Manhattan
0061 - **FIRST EVANGELICAL FREE CHURCH**: 6501 Sixth Avenue, Bay Ridge, Brooklyn
0062 - **FIRST GERMAN BAPTIST CHURCH**: 64 - 13 Catalpa Avenue, Queens
0063 - **FIRST GERMAN METHODIST EPISCOPAL CHURCH**: 48 St. Mark's Place, East Village, Manhattan
0064 - **FIRST HUNGARIAN REFORMED CHURCH**: 344 East 69th Street, Upper East Side, Manhattan
0065 - **FIRST LUTHERAN CHURCH OF TROGGS NECK**: 3057 Baisley Avenue, Throggs Neck, Bronx
0066 - **FIRST METHODIST CHURCH**: 164th Street, Jamaica, Brooklyn
0067 - **FIRST METHODIST EPISCOPAL CHURCH**: Marcy Avenue & Penn Street, Williamsburg, Brooklyn
0068 - **FIRST PEOPLE'S UNITARIAN CHURCH**: 4419 Twelfth Avenue & 45th Street, Borough Park , Brooklyn
0069 - **FIRST POLISH BAPTIST CHURCH**: 55 Sutton Street & Nassau Avenue, Queens
0070 - **FIRST PRESBYTERIAN CHURCH**: 124 Henry Street, Brooklyn Heights, Brooklyn
0071 - **FIRST PRESBYTERIAN CHURCH**: 89 164th Street, Jamaica, Queens
0072 - **FIRST PRESBYTERIAN CHURCH**: 3051 East Tremont Avenue, Throggs Neck, Bronx
0073 - **FIRST PRESBYTERIAN CHURCH**: 54 Seabury Street, Elmhurst, Queens
0074 - **FIRST PRESBYTERIAN CHURCH**: 216 137th Avenue, Springfield Gardens, Queens
0075 - **FIRST PRESBYTERIAN CHURCH**: 12 West 12th Street & Fifth Avenue, Greenwich Village, Manhattan
0076 - **FIRST PRESBYTERIAN CHURCH**: 150 Barclays Avenue, Flushing, Brooklyn
0077 - **FIRST PRESBYTERIAN CHURCH**: 1324 Beach Twelfth Street, Far Rockaway, Queens
0078 - **FIRST PRESBYTERIAN CHURCH**: 70 112th Street, Forest Hills, Queens
0079 - **FIRST PRESBYTERIAN CHURCH**: 7 West 11th Street, Manhattan
0080 - **FIRST PRESBYTERIAN CHURCH OF WILLIAMSBRIDGE**: 730 East 225th Street, Williamsbridge, Bronx
0081 - **FIRST REFORMED CHURCH**: Jamaica Avenue & 153rd Street, Jamaica, Queens
0082 - **FIRST REFORMED CHURCH**: 729 Carroll Street & Seventh Avenue, Prospect Park, Brooklyn
0083 - **FIRST REFORMED CHURCH OF WEST FARMS**: Prospect Avenue & Fairmount Place, West Farms, Bronx
0084 - **FIRST REFORMED EPISCOPAL CHURCH**: 317 East 50th Street, Turtle Bay, Midtown, Manhattan
0085 - **FIRST SHARON BAPTIST CHURCH**: 233 East 116th Street, Harlem, Manhattan
0086 - **FIRST SPANISH PRESBYTERIAN CHURCH**: 141 Audubon Avenue & 172nd Street, Manhattan
0087 - **FIRST SPANISH UNITED METHODIST CHURCH**: 163 East 111th Street Lexington Ave, East Harlem, Manhattan
0088 - **FIRST SWEDISH BAPTIST CHURCH**: 515 Dean Street & Sixth Avenue, Brooklyn
0089 - **FIRST UNITED METHODIST CHURCH**: 136 Roosevelt Avenue, Flushing, Queens
0090 - **FIRST UNITED METHODIST CHURCH**: Clinton Avenue, Jamaica, Brooklyn
0091 - **FIRST UNITED PRESBYTERIAN CHURCH**: 12 West 108th Street, Upper West Side, Manhattan
0092 - **FIRST UKRAINIAN ASSEMBLY OF GOD CHURCH**: 77 Eldridge Street, Lower Manhattan, Manhattan
0093 - **FISHER'S GAY 90's NIGHT CLUB**: 6202 Avenue "U", Brooklyn
0094 - **FISHERMENT'S NET**: Third Avenue & 33rd Street, Manhattan
0095 - **FISHERY RESTAURANT**: 2 West 46th Street, Manhattan
0096 - **FITZGERALD & LAYTON LOUNGE (SPEAKEASY)**: 140 Livingston Street, Brooklyn
0097 - **FITZGERALD'S BAR & GRILL**: 46 Smith Street, Brooklyn
0098 - **FITZGERALD'S CAFE**: 2035 Jerome Avenue, Bronx
0099 - **FITZGERALD'S TAVERN**: 4 West Hingsbridge Road, Bronx
0100 - **FIVE CORNERS INN**: 169th Street & Boston Road, Bronx
0101 - **FIVE SPOT CAFE**: 5 Cooper Square, Manhattan
0102 - **FLAGLER RESIDENCE**: Manhattan
0103 - **FLAME MELODY ROOM**: 155th Street & Edgecombe Avenue, Bronx
0104 - **FLAMINGO CAFE**: 1961 Flatbush Avenue, Brooklyn

"East Side, West Side, All Around the Town"

0105 - **FLAMINGO CLUB**: 38 West 52nd Street, Manhattan
0106 - **FLATBUSH CHRISTIAN CHURCH**: Dorchester Road & East 15th Street, Brooklyn
0107 - **FLATBUSH CHURCH OF THE REDEEMER**: 494 East 23rd Street & Foster Avenue, Flatbush, Brooklyn
0108 - **FLATBUSH CONGREGATIONAL CHURCH**: 424 East 19th Street & Dorchester Road, Brooklyn
0109 - **FLATBUSH JEWISH CENTER AUDITORIUM**: Ocean Parkway & Church Avenue, Brooklyn
0110 - **FLATBUSH PAVILLON THEATRE**: 314 Flatbush, Brooklyn
0111 - **FLATBUSH PRESBYTERIAN CHURCH**: Foster Avenue & East 23rd Street, Brooklyn
0112 - **FLATBUSH REFORMED CHURCH**: 890 Flatbush Avenue & Church Avenue, Flatbush, Brooklyn
0113 - **FLATBUSH TERRACE**: Flatbush Avenue & Glenwood Road, Brooklyn
0114 - **FLATBUSH THEATRE**: 2207 Church Avenue & Flatbush Avenue, Prospect Park South, Brooklyn
0115 - **FLATBUSH - TOMPKINS CONGREGATIONAL CHURCH AUDITORIUM**: 480 Tompkins Ave. & Dorchester Road, East 18th Street, Brooklyn
0116 - **FLATLANDS REFORMED CHURCH**: 3931 Kings Highway & East 40th Street, Flatlands, Brooklyn
0117 - **FLEETWOOD THEATRE**: 1000 Morris & 165th Street, Bronx
0118 - **FLEUR DE LIS RESTAURANT**: 141 West 69th Street, Manhattan
0119 - **FLOR' D'AMOR RESTAURANT & BAR**: 62 East 132nd Street, Harlem, Manhattan
0120 - **FLORENCE THEATRE**: 75 - 85 East Broadway Avenue, Chinatown, Manhattan
0121 - **FLORIDIAN RESTAURANT**: 1944 Seventh Avenue, Manhattan
0122 - **FLUSHING HIGH SCHOOL AUDITORIUM**: Northern Boulevard & Whitestone Avenue, Queens
0123 - **FLYING TRAPEZE RESTAURANT & CAFE**: 217 – 219 West Fifty-Seventh Street & Broadway, Manhattan
0124 - **FLYNN'S CABARET & RESTAURANT**: 1044 Washington Avenue, Brooklyn
0125 - **FOFFE'S RESTAURANT**: 155 Montague Street, Brooklyn
0126 - **FOLIES BERGERES NIGHT CLUB**: 206 West 46th Street, Manhattan
0127 - **FOLLIES BALLROOM**: 2356 Eighth Avenue & 126th Street, Harlem, Manhattan
0128 - **FOLLY THEATRE**: 15 Debevoise Street & Graham Avenue, Broadway Triangle, Brooklyn
0129 - **FOOTLIGHT CLUB**: 20 West 52nd Street, Manhattan
0130 - **FORDHAM EVANGELICAL CHURCH**: 2430 Walton Avenue, Fordham, Bronx
0131 - **FORDHAM MANOR REFORMED CHURCH**: 2705 Reservoir Avenue, Fordham Manor, Bronx
0132 - **FORDHAM UNITED METHODIST CHURCH**: 2543 Marion Avenue & Fordham Road, Mott Haven, Bronx
0133 - **FOREST HILL INN**: Station Plaza, Forest Hill, Long Island, Queens
0134 - **FOREST HILLS PRESBYTERIAN CHURCH**: 70 112th Street, Forest Hills, Queens
0135 - **FORNO'S RESTAURANT**: 236 West 52nd Street, Manhattan
0136 - **FOREST (THE) LOUNGE**: 750 East 165th Street, Bronx
0137 - **FORREST HOTEL**: 224 West 49th Street, Manhattan
0138 - **FORREST THEATRE**: 230 West 49th Street, Manhattan
0139 - **FORT GEORGE IGLESIA PRESBITERIANA**: 1525 St. Nicholas Avenue & 186th Street, Washington Height, Manhattan
0140 - **FORT HAMILTON HIGH SCHOOL AUDITORIUM**: Shore Road & 83rd Street, Brooklyn
0141 - **FORTUNATE TEA SHOP**: 408 Fulton Street, Brooklyn
0142 - **FORTWAY THEATRE**: 6720 Fort Hamilton Parkway, Dyker Heights, Brooklyn
0143 - **FORTY-FOURTH STREET THEATRE**: 224 44th Street, Manhattan
0144 - **FORTY-EIGHTH STREET THEATRE**: 157 West 48th Street & East Broadway Avenue, Manhattan
0145 - **FORTY-NINTH STREET THEATER**: West 49th Street, Manhattan
0146 - **FORUM THEATRE**: 490 East 138th Street & Brown Place, Bronx
0147 - **FOUR ACES TAVERN**: 67 Lenox, Harlem, Manhattan
0148 - **FOUR ACES TAVERN**: 1306 Boston Road, Bronx
0149 - **FOUR FORTY RESTAURANT**: 4 West 40th Street, Manhattan
0150 - **FOUR TREES RESTAURANT & DANCING**: 1 Sheridan Square, Greenwich Village, Manhattan
0151 - **FOURTEEN HOLY MARTYRS CATHOLIC CHURCH**: 628 Central Avenue & Covert Street, Bushwick, Brooklyn
0152 - **FOURTEENTH STREET THEATRE**: 235 East 14th Street, Manhattan
0153 - **FOURTH AVENUE PRESBYTERIAN CHURCH**: Clinton & Pacific Streets, Bay Ridge, Brooklyn
0154 - **FOURTH AVENUE METHODIST CHURCH**: Fourth Avenue & 47th Street, Brooklyn
0155 - **FOURTH CHURCH OF CHRIST SCIENTIST**: 551 Fort Washington Avenue 185th Street, Manhattan

"East Side, West Side, All Around the Town"

0156 - **FOURTH PRESBYTERIAN CHURCH**: 302 West 91st Street & West End Avenue, Upper West Side, Manhattan
0157 - **FOX BROOKLYN THEATRE**: 20 Flatbush Avenue & Fulton Street, Downtown, Brooklyn
0158 - **FOX AND HOUNDS**: 112 Central Park South, Manhattan
0159 - **FRANCES JEAN NICHOLS STUDIO AUDITORIUM**: 795 East Flatbush Avenue, Brooklyn
0160 - **FRANCONIA HOTEL**: 20 West 72nd Street, Manhattan
0161 - **FRANK LEZAMA TAVERN**: 3578 Broadway Avenue, Harlem, Manhattan
0162 - **FRANK PALMERI ACCORDION STUDIO**: 558 East 34th Street, Brooklyn
0163 - **FRANK S. BUTLER AUDITORIUM SCHOOL OF MUSIC**: 158 West 74th Street, Manhattan
0164 - **FRANK'S CARAVAN BAR (ARABIAN ROOM)**: Hancock Street & Throop Avenue, Brooklyn
0165 - **FRANK'S RESTAURANT**: 313 - 315 West 125 th Street, Harlem, Manhattan
0166 - **FRANK'S TAVERN**: 721 Atlantic Avenue & Cumberland Street, Brooklyn
0167 - **FRANKLIN ARMS HOTEL (POOR RICHARD'S CORNER)**: 66 Orange Street, Brooklyn
0168 - **FRANKLIN K. LANE HIGH SCHOOL AUDITORIUM**: Evergreen Avenue & Covert Street, Brooklyn
0169 - **FRANKLIN THEATRE**: 440 Lenox Avenue, Washington Heights, Manhattan
0170 - **FRANKLIN TOWERS APARTMENT HOTEL**: 333 West 86th Street, Manhattan
0171 - **FRANKIE'S CAFE**: 2328 7th Avenue, Harlem, Manhattan
0172 - **FRATERNAL CLUB AUDITORIUM**: 110 West 48th Street & Broadway Avenue, Sixth Avenue, Manhattan
0173 - **FRATERNITY CLUB AUDITORIUM**: 39th Street & Madison Avenue, Manhattan
0174 - **FRAUNCES TAVERN**: 54 Pearl & Broad Streets, Lower Manhattan, Manhattan
0175 - **FRED SCHUMM'S RESTAURANT & BAR**: 44 Court Street, Temple Bar Bldg, Brooklyn
0176 - **FREDDIE'S BAR CAFE**: 1204 Boston Road, Bronx
0177 - **FREDERICK DOUGLAS JUNIOR HIGH SCHOOL (P. S. 139) AUDITORIUM**: 140th Street & Seventh Avenue, Harlem, Manhattan,
0178 - **FREEMAN CHUM'S**: 142 East 53rd Street, Manhattan
0179 - **FREEMAN THEATRE**: 1232 Southern Boulevard & Freeman Street, Bronx
0180 - **FRENCH CASINO THEATRE - RESTAURANT**: 753 Seventh Avenue & West 50th Street, Manhattan
0181 - **FRENCH EVANGELICAL CHURCH PRESBYTERIENNE**: 126 West 16th Street, Chelsea, Manhattan
0182 - **FRENCH MONTE CARLO**: West 48th Street, Manhattan
0183 - **FRENCH SWISS RESTAURANT**: West 52nd Street, Manhattan
0184 - **FRIARS CLUB (THE)**: 123 West 56th Street, Manhattan
0185 - **FRIEDA LOUISE ANDREWS MUSIC SCHOOL AUDITORIUM**: 301 West 130th Street, Harlem, Manhattan
0186 - **FRIEDLAND'S NIGHT CLUB**: 605 Lenox Avenue, Harlem, Manhattan
0187 - **FRIENDS MEETING HOUSE**: 137 16 Northern Boulevard, Flushing, Queens
0188 - **FRIENDSHP BAPTIST CHURCH**: 144 West 131st Street, Harlem, Manhattan
0189 - **FRIVOLITY CLUB (SPEAKEASY)**: Fifty-Third Street & Broadway, Manhattan
0190 - **FROLIC THEATRE**: 214 West 42nd Street, Roof, West of Broadway, Manhattan
0191 - **FROMMER'S DANCING & DINING**: Bushwick Avenue & Conway Street, Brooklyn
0192 - **FULTON CAFE**: Fulton Street & Utica Avenue, Brooklyn
0193 - **FULTON ROYAL RESTAURANT & ENTERTAIMENT**: Flatbush Avenue & Fulton Street, Brooklyn
0194 - **FULTON STREET THEATRE**: 1283 Fulton Street, Bedford-Stuyvesant, Brooklyn
0195 - **FULTON THEATRE**: 210 West 46th Street & West Broadway Avenue, Manhattan
0196 - **FURNACE CLUB (SPEAKEASY)**: 131 West 52nd Street, Manhattan
0197 - **F. FISCHETTI RESTAURANT & LOUNGE**: 118 - 111 Liberty Avenue, Brooklyn
0198 - **F. FISCHETTI RESTAURANT & LOUNGE**: 8724 Lefferts Avenue, Brooklyn

G

from **Gabriel Develle's**, Restaurant

to **Gypsy,** Tea Room

"East Side, West Side, All Around the Town"

0001 - **GABRIEL DEVELLE'S RESTAURANT**: 68 East 50th Street, Manhattan
0002 - **GAGE & TOLLNER'S RESTAURANT**: 372 - 374 Fulton Street, Brooklyn
0003 - **GAIETY DELICATESSEN**: 202 West 46th Street, Manhattan
0004 - **GAIETY THEATER**: 1547 Broadway Avenue & 201 West 46th Street, Manhattan
0005 - **GAINOR'S TAVERN**: Broadway Avenue & Union Station, Manhattan
0006 - **GAINSBOROUGH LOUNGE**: Central Park South, Manhattan
0007 - **GALLAGHER'S BAR**: 249 Reid Avenue, Staten Island
0008 - **GALLAGHER'S HOTEL & RESTAURANT**: Neptune Avenue & Second Street, Brooklyn
0009 - **GALLAGHER'S STEAK HOUSE**: 228 West 52nd Street, Manhattan
0010 - **GALLANT FOX CLUB**:108 East 60th Street, Manhattan
0011 - **GALLO THEATRE**: 254 West 54th Street, West of Broadway, Manhattan
0012 - **GAMECOCK CAFE NIGHT CLUB**: 14 East 44th Street, Manhattan
0013 - **GANSEMAYER RESTAURANT**: 58 East 13th Street, Manhattan
0014 - **GARDEN BALLROOM**: Fiftieth Street & Broadway Avenue, Manhattan
0015 - **GARDEN CITY HOTEL**: 45 Seventh Street, Garden City, Long Island, Queens
0016 - **GARDEN OF JOY**: Seventh Avenue & 138th, 139th Streets, Harlem, Manhattan
0017 - **GARDEN TEA ROOM**: 146 Lawrence Street & Fulton Street, Brooklyn
0018 - **GARDEN THEATRE**: 742 Manhattan Avenue, Brooklyn
0019 - **GARFIELD RESTAURANT**: Flatbush & Church Avenues, Brooklyn
0020 - **GARFIELD THEATRE**: 269 Fifth Avenue, Park Slope, Brooklyn
0021 - **GARGIULO'S RESTAURANT (SPEAKEASY)**: 2911 West 15th Street & Surf Avenue, Coney Island, Brooklyn
0022 - **GARRETT'S HOTEL**: 314 West 127th Street, Harlem, Manhattan
0023 - **GARRICK THEATRE**: 67 West 35th Street, East of Broadway, Manhattan
0024 - **GARRISON HOTEL (SPEAKEASY)**: 1209 Bell Boulevard, Bayside, Queens
0025 - **GASTON A LA BONNE SOUPE**: 44 West 55th Street, Manhattan
0026 - **GATES THEATRE**: 1340 Broadway, Brooklyn
0027 - **GATEWAY RESTAURANTS**: 230 Park Avenue, Manhattan
0028 - **GAY CAFE BAR**: 1337 Bushwick Avenue & Schaefer Street, Brooklyn
0029 - **GAY PAREE CLUB (SPEAKEASY)**: 220 West 49th Street, Manhattan
0030 - **GEE-HAW STABLES**: West 132nd Street & Seventh Avenue, Harlem, Manhattan
0031 - **GELLENDRE MUSIC STUDIO AUDITORIUM**: 157 West 54th Street, Manhattan
0032 - **GEM THEATRE**: 637 Broadway, Brooklyn
0033 - **GENE'S RESTAURANT**: 73 West 11th Street, Greenwich Village, Manhattan
0034 - **GENEVE HOTEL**: 102 West 52nd Street, Manhattan
0035 - **GEORGE ABBOTT THEATRE**: 152 West 54th Street, Manhattan
0036 - **GEORGE FARRELL'S TAVERN**: 2711 8th Avenue, Harlem, Manhattan
0037 - **GEORGE HOTEL (BERMUDA TERRACE)**: Clark & Hicks Sts., Brooklyn
0038 - **GEORGE M. COHAN THEATRE**: 1482 Broadway Avenue & 43rd Street, Manhattan
0039 - **GEORGE THRAVES PIANO STUDIO AUDITORIUM**: 1881 East 28th Street, Brooklyn
0040 - **GEORGE WASHINGTON CARVER SCHOOL AUDITORIUM**: 57 West 125th Street, Harlem, Manhattan
0041 - **GEORGE WASHINGTON HIGH SCHOOL AUDITORIUM**: 549 Audubon Avenue & 192nd Street, Manhattan
0042 - **GEORGE'S CAFE PUB**: 203 West 33rd Street & Seventh Avenue, Manhattan
0043 - **GEORGE'S LAMPOST RENDEZVOUS**: Harlem, Manhattan
0044 - **GERARD SCHOENFELD THEATRE**: 236 West 45th Street, Manhattan
0045 - **GERARDO'S RESTAURANT**: 17th Avenue, Brooklyn
0046 - **GERMAN EVANGELICAL CHURCH**: 59 Schermerhorn, Brooklyn
0047 - **GERMAN SEVENTH DAY ADVENTIST CHURCH:** 1925 Gates Avenues, Ridgewood, Queens
0048 - **GERMAN RESTAURANT**: East 86th Street, Yorkville, Manhattan
0049 - **GERMAN VILLAGE RESTAURANT**: West Fortieth Street, Manhattan
0050 - **GERMAN-AMERICAN RATHSKELLER**: 190 3rd Avenue & 17th Street, Manhattan
0051 - **GHERRY'S RESTAURANT**: 174 Montague Street, Brooklyn
0052 - **GIJON MILI'S STUDIO AUDITORIUM**: Manhattan
0053 - **GILHULY'S RESTAURANT**: 729 Eight Avenue & 46th Street, Manhattan

"East Side, West Side, All Around the Town"

0054 - **GILMORE'S STEAK HOUSE RESTAURANT**: 148 East 48th Street & Third, Lexington Avenues, Manhattan
0055 - **GILSEY HOUSE HOTEL**: Broadway Avenue & 23rd Street, Manhattan
0056 - **GINO'S CEDAR GARDEN RESTAURANT**: 124 West 48th Street, Manhattan
0057 - **GIOCONDA (LA) BAR**: 6805 Fourth Avenue, Brooklyn
0058 - **GIOLITO'S DEMI-TASSE CAFE RESTAURANT**: 33 West 58th Street, Manhattan
0059 - **GIOLITO'S ROMAN GARDEN RESTAURANT**: West 49th Street, Manhattan
0060 - **GIOLITO'S VENETIAN GARDEN RESTAURANT**: 240 West 52nd Street, Manhattan
0061 - **GIPSY CAMP (THE) RESTAURANT**: 172 East 116th Street, Manhattan
0062 - **GIRILLO SCHOOL OF MUSIC AUDITORIUM**: 354 86th Street, Brooklyn
0063 - **GIRL'S HIGHT SCHOOL AUDITORIUM**: 475 Nostrand Avenue & Halsey Street, Brooklyn
0064 - **GIRL'S JUNIOR HIGHT SCHOOL AUDITORIUM**: Edgecombe Avenue & 135th Street, Harlem, Manhattan
0065 - **GLAD TIDINGS TABERNACLE OF GOD CHURCH**: 325 West 33rd Street, Manhattan
0066 - **GLADSTONE HOTEL (VICTORIAN ROOM)**: Manhattan
0067 - **GLADY'S BEAUTY SALON**: 358 Nostrand Avenue, Brooklyn
0068 - **GLADY'S CLAM BAR**: 133rd Street & Lenox, Seventh Street, Harlem, Manhattan
0069 - **GLENMORE AVENUE PRESBYTERIAN CHURCH**: 994 Glenmore Avenue & Doscher Street, Cypress Hill, Brooklyn
0070 - **GLENWOOD THEATRE**: 6060 Myrtle Avenue, Brooklyn
0071 - **GLENWOOD (ANTOINETTE) THEATRE**: 1475 Flatbush & Glenwood Road, Flatlands, Brooklyn
0072 - **GLOBE THEATRE**: 205 West 46th Street, West of Broadway, Midtown, Manhattan
0073 - **GLORIA THEATRE**: 395 Court Avenue, Brooklyn
0074 - **GLORIA PALAST CABARET RESTAURANT**: 210 East 86th Street , Manhattan
0075 - **GLUCKSTERN'S PHIL**: 209 West 48th Street, Manhattan
0076 - **GOD'S HOUSE**: Atlantic Avenue & Bond Street, Brooklyn
0077 - **GOLD RAIMBOW ROOM**: 2394 Nostrand Avenue, Brooklyn
0078 - **GOLD & BLUE RESTAURANT**: Lexington Avenue & 56th Street, Manhattan
0079 - **GOLDEN CASINO**: 110th Street & Fifth Avenue, East Harlem, Manhattan
0080 - **GOLDEN GATE CLUB**: 46 - 48 West 135th Street, Harlem, Manhattan
0081 - **GOLDEN GATE CLUB (SPEAKEASY)**: 186 West 4th Street, Manhattan
0082 - **GOLDEN GATE MILLION DOLLAR BALLROOM**: 142nd Street & Lenox Avenue, Harlem, Manhattan
0083 - **GOLDEN GLADES RESTAURANT**: Flushing Avenue, Brooklyn
0084 - **GOLDEN GLOW RESTAURANT & LOUNGE**: 745 Carroll Street & 7th Avenue, Brooklyn
0085 - **GOLDEN HORN HOTEL & RESTAURANT**: 39 West 51st Street, Manhattan
0086 - **GOLDEN THEATRE**: 252 West 45th Street & West Broadway Avenue, Manhattan
0087 - **GOLDEN'S INN**: 366 West 145th Street, Harlem, Manhattan
0088 - **GOLDGRABEN'S BAR & GRILL**: Seventh Avenue & 139th Street, Harlem, Manhattan
0089 - **GOLDGRABEN'S, I.G. CAFE'**: 439 Lenox Avenue, Harlem, Manhattan
0090 - **GOLDMAN'S NIGHT CLUB**: 483 West 155th Street, Harlem, Manhattan
0091 - **GONDOLA RESTAURANT & BAR (OPEN HOUSE)**: 20 Lafayette Avenue, Brooklyn
0092 - **GOOD SAMARITAN CHURCH**: 301 West 140th Street, Harlem, Manhattan
0093 - **GOOD SAMARITAN LUTERAN CHURCH**: Roosevelt Island, Manhattan
0094 - **GOOD SHEPHERD CATHOLIC CHURCH**: 4967 Broadway Avenue & Isham Street, Inwood, Manhattan
0095 - **GOOD SHEPHERD EPISCOPAL CHAPEL**: 543 Main Street, Roosevelt Island, Manhattan
0096 - **GOOD SHEPHERD EPISCOPAL CHURCH**: 236 East 31st Street, Kips Bay, Midtown East, Manhattan
0097 - **GOOD SHEPHERD EPISCOPAL CHURCH**: 334 MacDonough Street & Stuyvesant Street, Brooklyn
0098 - **GOOD SHEPHERD LUTHERAN CHURCH**: Francis Lewis Boulevard & 100th Avenue, Bellaire, Queens
0099 - **GOOD SHEPHERD LUTHERAN CHURCH**: 120 140th Street & 120th Avenue, South Ozone Park, Queens
0100 - **GOOD SHEPHERD LUTHERAN CHURCH**: 7420 Fourth Avenue & Bay Ridge Parkway, Brooklyn
0101 - **GOOD SHEPHERD LUTHERAN CHURCH**: 2142 New York Avenue & Avenue "M", Flatlands, Brooklyn
0102 - **GOOD SHEPHERD UNITED METHODIST CHURCH**: Crescent Street & 30th Road, Astoria, Queens
0103 - **GOODMAN'S DANCE HALL AUDITORIUM**: 162 East Eighty-Sixth Street, Manhattan
0104 - **GOSPEL MEETING HOUSE**: 474 Pulaski Street, Brooklyn
0105 - **GOSPEL MISSION**: 5210 Third Avenue & 11th, 12th Streets, Brooklyn

"East Side, West Side, All Around the Town"

0106 - **GOSPEL TEMPLE BAPTIST CHURCH**: 2775 Eighth Avenue, Manhattan
0107 - **GOSPEL TRUTH CHAPEL**: Troutman Street & Evergreen Avenue, Brooklyn
0108 - **GOTHAM HOTEL (BALLROOM)**: Fifth Avenue & 55th Street, Manhattan
0109 - **GOTHAM THEATER**: 2562 Fulton Street, Brooklyn
0110 - **GOTHAM THEATRE:** 165 East 125th Street & Lexington Avenue, Harlem, Manhattan
0111 - **GOVERNOR CLINTON HOTEL (THE GRILL & CORAL ROOM)**: 31st Street & Seventh Avenue, Manhattan
0112 - **GRACE BAPTIST CHURCH**: 5224 Sixth Avenue & 53rd Street, Sunset Park, Brooklyn
0113 - **GRACE CHURCH EPISCOPAL**: 54 Hicks Street & Grace Court, Brooklyn Heights, Brooklyn
0114 - **GRACE CHURCH EPISCOPAL**: 802 Broadway Avenue & 10th Street, Union Square, Manhattan
0115 - **GRACE CHURCH WEST FARMS**: 1909 Vyse Avenue, West Farms, Bronx
0116 - **GRACE CONGREGATIONAL CHURCH OF HARLEM**: 308 - 310 West 139th Street, Harlem, Manhattan
0117 - **GRACE ENGLISH EVANGELIVAL LUTHERAN CHURCH**: 1255 Bushwick Avenue, Bushwick, Brooklyn
0118 - **GRACE EVANGELICAL LUTHERAN**: 2924 Valentine Avenue, Jerome Park, Bronx
0119 - **GRACE EPISCOPAL CHURCH**: 34 98th Street, Corona, Queens
0120 - **GRACE EPISCOPAL CHURCH**: 155 Jamaica Boulevard, Jamaica, Queens
0121 - **GRACE GOSPEL CHURCH**: Bainbridge Street & Saratoga Avenue, Bushwick, Brooklyn
0122 - **GRACE GOSPEL CHURCH**: 589 East 164th Street, Morrisania, Bronx
0123 - **GRACE LUTHERAN CHURCH**: 31 21st Avenue, Astoria, Queens
0124 - **GRACE LUTHERAN CHURCH**: 70 Olcott Street & Herrick Street, Forest Hills, Queens
0125 - **GRACE LUTHERAN CHURCH**: 144 89th Avenue, Jamaica, Queens
0126 - **GRACE LUTHERAN CHURCH**: 102 Springfield Boulevard & 102nd Avenue, Queens Village, Queens
0127 - **GRACE PROTESTANT EPISCOPAL CHURCH**: Brooklyn Heights, Brooklyn
0128 - **GRACE UNITED METHODIST CHURCH**: 125 West 104th Street, Upper West Side, Manhattan
0129 - **GRACE & ST. PAUL'S LUTHERAN**: 123 West 71st Street, Upper West Side, Manhattan
0130 - **GRAHAM THEATRE**: 279 Graham Avenue & Powers Street, Williamsburg, Brooklyn
0131 - **GRAMERCY PARK HOTEL**: 21st Street & Lexington Avenue, Manhattan
0132 - **GRAMERCY PARK THEATRE**: 127 East 23rd Street, Manhattan
0133 - **GRAMNION HOTEL**: 182 St. Nicholas Avenue, Harlem, Manhattan
0134 - **GRAMPION HOTEL**: 182 St. Nicholas Avenue & 119th Street, Harlem, Manhattan
0135 - **GRAN ITALIAN CONSERVATORY OF MUSIC AUDITORIUM**: 542 State Street, Brooklyn
0136 - **GRAN TICINO RESTAURANT**: 228 Thompson Street, Manhattan
0137 - **GRANADA HOTEL (CRYSTAL ROOM)**: Lafayette Avenue & Ashland Place, Brooklyn
0138 - **GRANADA THEATRE**: 2819 Church Avenue, Prospect Leffert Gardens, Brooklyn
0139 - **GRANBERRY PIANO SCHOOL AUDITORIUM**: 149 East 61st Street, Manhattan
0140 - **GRAND BEEKMAN AUDITORIUM**: 400 East 51st West & 1st Avenue, Manhattan
0141 - **GRAND CENTRAL GRILL**: 47 East 44th Street, Manhattan
0142 - **GRAND CENTRAL PALACE THEATRE**: Lexington Avenue & 46th, 47th Streets, Midtown, Manhattan
0143 - **GRAND CENTRAL TERMINAL**: 33 Grand Central Terminal, Manhattan
0144 - **GRAND OPERA HOUSE THEATRE**: West 23rd Street & 265 Eighth Avenue, Chelsea, Manhattan
0145 - **GRAND THEATRE**: Astoria, Long Island, Queens
0146 - **GRANADA THEATRE**: 2819 Church Avenue, Brooklyn
0147 - **GRANDMA'S HOUSE AUDITORIUM**: 2 - 6 West 52nd Street, Manhattan
0148 - **GRATENSTEIN'S SOCIAL AUDITORIUM**: 1744 Pitkin Avenue, Brooklyn
0149 - **GRAVESEND REFORMED DUTCH CHURCH**: 145 Gravesend Neck Road, Gravesend, Brooklyn
0150 - **GRAY BAR HOFBRAU RESTAURANT**: 44th Street & Lexington Avenue, Manhattan
0151 - **GRAY DAWN LOUNGE**: Jamaica Avenue, Queens
0152 - **GRAY - CLARKE PIANO STUDIO AUDITORIUM**: 1429 Union Street, Brooklyn
0153 - **GREAT JOY BAPTIST CHURCH**: 1171 Greene Avenue, Bushwick, Brooklyn
0154 - **GREAT NORTHERN HOTEL & RESTAURANT**: 118 West 57th Street, Manhattan
0155 - **GREATER BETHEL A.M.E. CHURCH**: 32 - 34 West 123rd Street, Harlem, Manhattan
0156 - **GREATER CALVARY BAPTIST CHURCH**: 56 West 133rd Street, Harlem, Manhattan
0157 - **GREATER HOOD MEMORIAL A.M.E. ZION CHURCH**: 229 Lenox Avenue, Harlem, Manhattan
0158 - **GREATER REFUGE TEMPLE AUDITORIUM**: 2081 Adam Clayton Powell, Jr. Boulevard, Harlem, Manhattan

"East Side, West Side, All Around the Town"

0159 - **GREATER SAINT LUKES A. M. E. CHURCH**: 153rd Street & Amsterdam Avenue, Bronx
0160 - **GREEK ORTHODOX CATHEDRAL OF THE HOLY TRINITY**: 343 East 74th Street & Second Avenue, Upper East Side, Manhattan
0161 - **GREELEY THEATRE**: 501 Sixth Avenue, Manhattan
0162 - **GREEN PARROT**: 135th Street & Fifth Avenue, Harlem, Manhattan
0163 - **GREEN STREET ARCADE THEATRE**: 153 George Apen Street, Brooklyn
0164 - **GREENPOINT PRESBYTERIAN CHURCH**: Noble & Lorimer Streets, Brooklyn
0165 - **GREENPOINT REFORMED CHURCH**: 136 Milton Street, Greenpoint, Brooklyn
0166 - **GREENPOINT SCHOOL OF MUSIC AUDITORIUM**: 887 Manhattan Avenue, Brooklyn
0167 - **GREENPOINT THEATER**: 825 Manhattan Avenue, Brooklyn
0168 - **GREENWICH HOUSE MUSIC SCHOOL AUDITORIUM**: 27 Barrow Street, Manhattan
0169 - **GREENWICH VILLAGE INN NIGHT CLUB**: 5th Sheridan Sq. & Seventh Avenue, Greenwich Village, Manhattan
0170 - **GREENWICH VILLAGE MILL**: 47 West 3rd Street, Greenwich Village, Manhattan
0171 - **GREENWICH VILLAGE THEATRE**: Christopher & West 4th Street, Greenwich Village, Manhattan
0172 - **GREENWOOD BAPTIST CHURCH**: 461 6th Street & Seventh Avenue, Park Slope, Brooklyn
0173 - **GREENWOOD HEIGHTS REFORMED CHURCH**: Seventh Avenue & 45th Street, Greenwood Heights, Brooklyn
0174 - **GREGORIAN HOTEL**: 40 - 44 West 35th Street, Manhattan
0175 - **GREGORY'S COCKTAIL & LOUNGE**: 8315 Fourth Avenue, Bay Ridge, Brooklyn
0176 - **GRELE'S NEW ROUMANIAN**: 50 Delancey Street & Eldridge Street, Brooklyn
0177 - **GRENCOURT HOTEL**: Seventh Avenue & 50th Street, Manhattan
0178 - **GREUNWALD'S CONCERT HALL**: Bowery, Brooklyn
0179 - **GRIPSHOLM RESTAURANT**: 324 East 57th Street, Manhattan
0180 - **GROSVENOR HOUSE HOTEL**: Fifth Avenue & 10th Street, Manhattan
0181 - **GROTTA D' ORO RESTAURANT**: 691 Flatbush & Winthroop Street, Brooklyn
0182 - **GROVE THEATRE**: 474 Wilson Avenue, Brooklyn
0183 - **GROVER CLEVELAND HIGH SCHOOL AUDITORIUM**: 2127 Himrod Street, Ridgewood, Queens
0184 - **GUARDIAN ANGEL CATHOLIC CHURCH**: 2978 Ocean Parkway & Neptune Avenue, Sheepshead Bay, Brooklyn
0185 - **GUARDIAN ANGEL CATHOLIC CHURCH**: 193 Tenth Avenue & 21st Street, Chelsea, Manhattan
0186 - **GUIDO'S ITALIAN RESTAURANT**: 166 West 48~~th~~ Street, Manhattan
0187 - **GUILT THEATRE**: 245 West 52nd Street & West Broadway Avenue, Manhattan
0188 - **GUS & ANDY'S**: West 47th Street, Manhattan
0189 - **GUSS'S ROADSIDE RESTAURANT & LOUNGE**: 245 West 52nd Street, Manhattan
0190 - **GUSTAVUS ADOLPHUS LUTHERAN CHURCH**: 155 East 22nd Street, Gramercy, Manhattan
0191 - **GYPSY TAVERN**: 64 Washington Square South, Greenwich Village, Manhattan
0192 - **GYPSY TEA ROOM (SPEAKEASY)**: Brooklyn

H

from **Ha - Ha,** Night Club

to **H. & S. L o u n g e**

"East Side, West Side, All Around the Town"

0001 - **HA-HA CLUB**: 39 West 52nd Street, Manhattan
0002 - **HAAN'S RESTAURANT**: 290 Broadway Avenue & Reade Street, Manhattan
0003 - **HABIBI CLUB**: West 46th Street, Manhattan
0004 - **HAGER STUDIO OF MUSIC AUDITORIUM**: 51 Harmand Street, Brooklyn
0005 - **HALF MOON HOTEL (OCEAN TERRACE & BALLROOM)**: Boardwalk & West 29th Street, Brooklyn
0006 - **HALLORAN'S RESTAURANT & LOUNGE**: 211-3-5- Sixth Avenue & 14th Street, Manhattan
0007 - **HALPIN'S HOTEL**: 201 West 22nd Street, Manhattan
0008 - **HALSEY STUDIOS OF MUSIC AUDITORIUM**: 253 Halsey Street, Brooklyn
0009 - **HALSEY THEATRE**: 928 Halsey Street & Saratoga Avenue, Bedford-Stuyvesant, Brooklyn
0010 - **HAMILTON HOTEL**: 132 West 45th Street, Manhattan
0011 - **HAMILTON LODGE**: Harlem, Manhattan
0012 - **HAMMERSTEIN BALLROOM**: 311 West 34th Street, Manhattan
0013 - **HAMMERSTEIN THEATRE**: 53rd Street & Broadway Avenue, Manhattan
0014 - **HAMPSHIRE HOUSE**: 150 Central Park South, Manhattan
0015 - **HAMPTON HOUSE HOTEL**: 28 East 70th Street, Manhattan
0016 - **HAMPTON INN**: Nostrand Avenue & Ferragut Road, Brooklyn
0017 - **HANDEL'S DUCK INN**: Merrick Road, Valley Stream, Queens
0018 - **HANLEW NIGHT CLUB**: 334 Lewis Street, Brooklyn
0019 - **HANOVER HOUSE HOTEL**: Sixth Avenue & 101 West 43rd Street, Manhattan
0020 - **HANS JAEGER'S RESTAURANT**: 85th Street & Lexington Avenue, Manhattan
0021 - **HANSON PLACE SEVENTH DAY ADVENTIST CHURCH**: 88 Hanson Place & South Portland Avenue, Fort Greene, Brooklyn
0022 - **HAPSBURG RESTAURANT**: 313 East 55th Street, Manhattan
0023 - **HAPPY HOUR TAVERN**: 1183 Boston Road, Bronx
0024 - **HAPPY HOUR THEATRE**: 234 Columbia Street & Union Street, Columbia Heights, Brooklyn
0025 - **HAPPY SHOW PLACE**: Glendale, Brooklyn
0026 - **HAPPY'S CABARET**: Voorhies Avenue & Knapp Street, Sheepshead Bay, Brooklyn
0027 - **HAPPY'S TAVERN**: Myrtle Avenue & 81st Street, Queens
0028 - **HARBOR THEATRE**: 9215 Fourth Avenue & 92nd Street, Brooklyn
0029 - **HARDING HOTEL (CLUB INTIME & THE CLUB ABBEY, SPEAKEASIES)**: 203 West 54th Street, Manhattan
0030 - **HARDING KENNEDY HALL**: 144 Felix Street, Brooklyn
0031 - **HARDING MUSIC SCHOOL AUDITORIUM**: 57 West 75th Street, Manhattan
0032 - **HAREM NIGHT CLUB**: Broadway Avenue & 49th Street, Manhattan
0033 - **HARLEM BOY'S CLUB AUDITORIUM**: 28 West 134th Street, Harlem, Manhattan
0034 - **HARLEM CASINO**: 124th Street & Seventh Avenue, Harlem, Manhattan
0035 - **HARLEM CONSERVATORY OF MUSIC AUDITORIUM**: 257 Lenox Avenue & 123rd Street, Harlem, Manhattan
0036 - **HARLEM EVENING HIGH SCHOOL AUDITORIUM**: 114th Street & Seventh Avenue, Harlem, Manhattan
0037 - **HARLEM GIRL'S CLUB AUDITORIUM**: 45 - 47 West 133rd Street, Harlem, Manhattan
0038 - **HARLEM GRAND THEATRE**: 117 East 125th Street, Harlem, Manhattan
0039 - **HARLEM HOLLYWOOD CABARET**: 105 West 116th Street, Harlem, Manhattan
0040 - **HARLEM KING THEATRE**: 2314 Third Avenue, Harlem, Manhattan
0041 - **HARLEM LAFAYETTE THEATRE**: Seventh Avenue & 131st, 132nd Streets, Harlem, Manhattan
0042 - **HARLEM NIGHT CLUB**: 266 West 145th Street, Harlem, Manhattan
0043 - **HARLEM OPERA HOUSE**: Seventh Avenue & 211 West 125th Street, Harlem, Manhattan
0044 - **HARLEM SCHOOL AUDITORIUM**: 203 West 139th Street, Harlem, Manhattan
0045 - **HARLEM SECOND SEVENTH DAY ADVENTIST CHURCH**: 106 - 108 West 127th Street, Harlem, Manhattan
0046 - **HARLEM SERVICEMEN'S CLUB AUDITORIUM**: 2348 Seventh Avenue, Harlem, Manhattan
0047 - **HARLEM TAVERN**: 2140 7th Avenue, Harlem, Manhattan
0048 - **HARLEM UPROAR HOUSE (THE)**: 51st Street & Broadway Avenue, Seventh Avenue, Manhattan
0049 - **HARLEM'S LINCOLN THEATRE**: 58 West 135th Street, Harlem, Manhattan
0050 - **HARLEM'S MOST FAMOUS CAFE**: 2300 Seventh Avenue & 135th Street, Harlem, Manhattan
0051 - **HARMATH'S HUNGARIA**: 242 East 79th Street, Manhattan
0052 - **HARMONY HOTEL**: 544 Cathedral Parkway, Manhattan

"East Side, West Side, All Around the Town"

0053 - **HAROLD KAVA PIANO CLUB**: 5601 14th Avenue, Brooklyn
0054 - **HARPER STUDIO OF MUSIC AUDITORIUM**: 769 St. Mark's Avenue, Brooklyn
0055 - **HARRIET BEECHER STOWE JUNIOR HIGHT SCHOOL AUDITORIUM**: 135th Street & Edgecombe Avenue, Manhattan
0056 - **HARRIET HOTEL**: 313 West 127th Street, Harlem, Manhattan
0057 - **HARRI'S CORNER**: 132nd Street & Seventh Avenue, Harlem, Manhattan
0058 - **HARRY HANSBERRY'S REST. CLAM HOUSE**: 146 West 133rd Street & Lenox, Seventh Avenues, Harlem, Manhattan
0059 - **HARRY PRAMPIN LAURA SCHOOL OF MUSIC AUDITORIUM**: 131 West 136th Street, Harlem, Manhattan
0060 - **HARRY PYLE'S PLACE:** 136th Street & Fifth Avenue, Harlem, Manhattan
0061 - **HARRY'S NIGHT CLUB (SPEAKEASY)**: 152 West 72nd Street, Manhattan
0062 - **HARTFORD HOTEL**: Pearl & Ferry Streets, Manhattan
0063 - **HARTMAN'S NIGHT CLUB**: 9924 Fourth Avenue & 100th Street, Bay Ridge, Brooklyn
0064 - **HARTNETT MUSIC STUDIOS AUDITORIUM**: 1585 Broadway Avenue & 48th Street, Manhattan
0065 - **HARTY'S MID-WAY TAVERN**: 458 East 165th Street, Bronx
0066 - **HARVEST HOP**: 27 Barrow Street, Greenwich House, Manhattan
0067 - **HARWARD CLUB OF NYC**: 27 - 35 West 44th Street, Midtown, Manhattan
0068 - **HASSEL CONSERVATORY OF MUSIC AUDITORIUM**: 853 Marcy Avenue, Brooklyn
0069 - **HAVANA MADRID CLUB**: 1650 Broadway Avenue & 50th, 51st Street, Manhattan
0070 - **HAVANA MADRID RESTAURANT**: 40 East 58st Street, Manhattan
0071 - **HAWAIIAN THE HOUSE (THE)**: 7 West 51st Street (second floor), Manhattan
0072 - **HAWKIN'S MUSICAL BAR**: 380 West 125th Street, Harlem, Manhattan
0073 - **HAWTHORNE CLUB**: Harlem, Manhattan
0074 - **HAYDEN PLANETARIUM AUDITORIUM**: 81 Central Park West, Manhattan
0075 - **HAZEL'S RESTAURANT**: 1192 Prospect Avenue, Bronx
0076 - **HEADQUARTERS COCKTAIL LOUNGE**: 108 West 49th Street, Broadway Avenue, Manhattan
0077 - **HEARTHSTONE**: 15 East 48th Street, Midtown, Manhattan
0078 - **HEAVENLY REST CHURCH**: Fifth Avenue & 2 East 90th Street, Carnegie Hill, Manhattan
0079 - **HEBREW EDUCATIONAL SOCIETY NEIGHBORHOOD HOUSE AUDITORIUM**: 564 Hopkinson & Sutter Avenues, Brooklyn
0080 - **HEBREW ORPHAN ASYLUM**: 373 Ralph Avenue & Fulton Park, Brooklyn
0081 - **HEBREW TABERNACLE**: 609 West 161st Street & Fort Washington Avenue, Harlem, Manhattan
0082 - **HEBRON SEVENTH DAY ADVENTIST CHURCH**: 1256 Dean Street & York Avenue, Crown Heights, Brooklyn
0083 - **HECKSCHER THEATRE**: 1230 Fifth Avenue & 104th Street, Harlem, Manhattan
0084 - **HECTOR'S CAFETERIA**: 50th Street, Manhattan
0085 - **HEIGHTS THEATRE**: 159 Washington Avenue, Brooklyn
0086 - **HEIGH-HO CLUB**: 35 East Fifty-Third Street, Manhattan
0087 - **HELBOCK'S**: 35 West 52nd Street, Manhattan
0088 - **HELEN HAGAN MUSIC STUDIO AUDITORIUM**: 580 St. Nicholas Avenue & 139th Street, Harlem, Manhattan
0089 - **HELEN MORGAN'S OPEN AIR NIGHT CLUB (SPEAKEASY)**: 134 West 52nd Street, Midtown, Manhattan
0090 - **HELEN'S HAVEN**: 2930 8th Avenue, Harlem, Manhattan
0091 - **HELPER OF THE HOLY SOULS CONVENT**: 112 East 86th Street, Upper East Side, Manhattan
0092 - **HEMEFELD'S PIANO STUDIO AUDITORIUM**: 944 Aldus Street, Bronx
0093 - **HENRI'S RESTAURANT**: 40 West 46th Street, Manhattan
0094 - **HENRY HADLEY STUDIO**: 15 West 67th Street, Manhattan
0095 - **HENRY HUDSON HOTEL (TERRACE ROOM & FERRIS WHEEL BAR)**: 353 West 57th Street & Broadway Avenue, Manhattan
0096 - **HENRY LINCOLN JOHNSON HALL**: 115 West 126th Street, Harlem, Manhattan
0097 - **HENRY MILLER'S THEATRE**: 124 West 43rd Street & East Broadway Avenue, Manhattan
0098 - **HENRY RESTAURANT**: 15 East 52nd Street, Manhattan
0099 - **HENRY'S RENDEZVOUS CABARET**: 69th Street & Fifth Avenue, Brooklyn
0100 - **HENRY'S RESTAURANT & BAR**: 6047 68th Avenue, Ridgewood, Queens
0101 - **HENRY'S RESTAURANT & COCKTAL ROOM**: 69 West 36th Street, Manhattan

"East Side, West Side, All Around the Town"

0102 - **HERALD SQUARE HOTEL (CAPTAIN'S CORNER)**: 116 West 34th Street, Manhattan
0103 - **HI-HAT CLUB**: 150 East 56th Street, Manhattan
0104 - **HI-HO CASINO**: Ocean Parkway & Ocean, Brighton Beach, Brooklyn
0105 - **HI SPOT INN**: 3824 3rd Avenue, Bronx
0106 - **HICKORY HOUSE BAR**: 144 West 52nd Street & Seventh Avenue, Manhattan
0107 - **HIFF'S TAVERN (LA)**: 156 West 48th Street & 6th, 7th Avenues, Manhattan
0108 - **HIGGINS SCHOOL OF MUSIC AUDITORIUM**: 125 West 119th Street, Manhattan
0109 - **HIGH HAT CLUB**: Fifty-Second Street, Manhattan
0110 - **HIGH SCHOOL OF COMMERCE AUDITORIUM**: 155 West 65th Street, Manhattan
0111 - **HIGH SCHOOL OF MUSIC OF ART AUDITORIUM**: 433 West 135th Street, Harlem, Manhattan
0112 - **HIGHWAY THEATRE**: 283 Kings Highway, Brooklyn
0113 - **HILL-TOP RESTAURANT**: 100 Northern Boulevard, Corona, Queens
0114 - **HILLSIDE COMMUNITY CENTER**: 3480 Seymour Avenue, Bronx
0115 - **HING'S RESTAURANT**: East 54th Street & Lexington, 3rd Avenues, Manhattan
0116 - **HIPPODROME THEATER**: 756 Sixth Avenue & 43rd, 44th Streets, Manhattan
0117 - **HOFFMAN'S CONCORD RESTAURANT**: 1529 Pitkin Avenue, Brooklyn
0118 - **HOLE IN THE WALL RESTAURANT**: 159 Pierrepont Street, Brooklyn
0119 - **HOLLAND HOTEL**: Forty-Second Street, Manhattan
0120 - **HOLLAND HOUSE TAVERNE**: 10 Rockefeller Plaza & 48th Street, Manhattan
0121 - **HOLLEY HOTEL**: Washington Square, Manhattan
0122 - **HOLLINGSWORTH'S**: 168 West 133rd Street, Harlem, Manhattan
0123 - **HOLLIS COMMUNITY GRILL (SPEAKEASY)**: 198 - 26 Jamaica Avenue, Queens
0124 - **HOLLIS MUSIC CONSERVATORY AUDITORIUM**: 105 – 24 189th Street, Hollis, Queens
0125 - **HOLLIS PRESBYTERIAN CHURCH**: 109th Street & 104th Avenue, Hollis, Queens
0126 - **HOLLYWOOD CABARET**: 105 West 116th Street & Lenox Avenue, Harlem, Manhattan
0127 - **HOLLYWOOD RESTAURANT & CAFE CLUB**: 1600 Broadway Avenue & 49th Street, Manhattan
0128 - **HOLLYWOOD THEATRE**: 1678 Broadway Avenue & 52nd, 53rd Streets, Manhattan
0129 - **HOLLYWOOD THEATRE**: 98 Avenue "A" & East 6th Street, Brooklyn
0130 - **HOLLYWOOD WARNERS' THEATRE**: 237 West 51st Street, Manhattan
0131 - **HOLY APOSTLES EPISCOPAL CHURCH**: 622 Greenwood & Prospect Avenues, Windsor Terrace, Brooklyn
0132 - **HOLY APOSTLES CHURCH EPISCOPAL**: 296 Ninth Avenue & 28th Street, Chelsea, Manhattan
0133 - **HOLY CHILD OF JESUS EPISCOPAL CHURCH**: 110 Walcott Street & Van Brunt Street, Brooklyn
0134 - **HOLY CHILD OF JESUS CATHOLIC CHURCH**: 111 86th Avenue, Richmond Hill, Queens
0135 - **HOLY COMMUNION EPISCOPAL CHURCH**: 47 West 20th Street & Sixth Avenue, Chelsea, Manhattan
0136 - **HOLY CROSS CATHEDRAL**: 122 West 129th Street, Harlem, Manhattan
0137 - **HOLY CROSS CATHOLIC CHURCH**: 2530 Church Avenue & Rogers, Flatbush, Brooklyn
0138 - **HOLY CROSS CATHOLIC CHURCH**: 329 West 42nd Street, Theatre District, Manhattan
0139 - **HOLY CROSS POLISH NATIONAL CATHOLIC CHURCH**: 159 15th Street & Fourth Avenue, Gowanus, Brooklyn
0140 - **HOLY CROSS R. C. CHURCH**: Veronica Place & Church Avenue, Brooklyn
0141 - **HOLY FAMILY CATHOLIC CHURCH**: 21 Nassau Avenue & 15th Street, Greenpoint, Brooklyn
0142 - **HOLY FAMILY CATHOLIC CHURCH**: 236 13th Street & Fourth, Fifth Avenues, Park Slope, Brooklyn
0143 - **HOLY GHOST CATHOLIC CHURCH**: 1712 Forty-Fifth Street, Borough Park , Brooklyn
0144 - **HOLY GHOST AUDITORIUM**: 17th Avenue & 46th Street, Brooklyn
0145 - **HOLY INNOCENTS CATHOLIC CHURCH**: 279 East 17th Street & Beverly Road, Flatbush, Brooklyn
0146 - **HOLY INNOCENTS AUDITORIUM**: 130 West 37th Street, Manhattan
0147 - **HOLY NAME OF JESUS CATHOLIC CHURCH**: 245 Prospect Park West & Prospect Avenue, Brooklyn
0148 - **HOLY NAME OF JESUS CATHOLIC CHURCH**: 740 Amsterdam Avenue & West 96th Street, Upper West Side, Manhattan
0149 - **HOLY NAME SOCIETY OF OUR LADY OF PEACE R. C. CHURCH**: Denton Place & Carroll Street, Park Slope, Brooklyn
0150 - **HOLY NATIVITY EPISCOPAL CHURCH**: 3061 Bainbridge Avenue, Norwood, Bronx
0151 - **HOLY ROSARY CATHOLIC CHURCH**: 141 Chauncey Street & Reid Street, Bedford-Stuyvesant, Brooklyn

"East Side, West Side, All Around the Town"

0152 - **HOLY TRINITY CATHOLIC CHURCH**: 213 West 82nd Street, Upper West Side, Manhattan
0153 - **HOLY TRINITY ENGLISH EVANGELICAL LUTHERAN CHURCH**: Jefferson Street & Knickerbocker Avenue, Brooklyn
0154 - **HOLY TRINITY EPISCOPAL CHURCH**: 157 Montague Street, Brooklyn
0155 - **HOLY TRINITY EPISCOPAL CHURCH**: 20 Cumming Street & Seaman Avenue., Inwood, Manhattan
0156 - **HOLY TRINITY LUTHERAN CHURCH**: 3 West 65th Street & Central Park, Upper West Side, Manhattan
0157 - **HOLY TRINITY LUTHERAN CHURCH**: 97th Street & 37th Avenue, Corona, Queens
0158 - **HOLYROOD EPISCOPAL CHURCH**: 715 West 179th Street & Fort Washington Avenue, Washington Heights, Manhattan
0159 - **HOME STREET WOODSTOCK PRESBYTERIAN CHURCH**: 1017 Home Street & West Farms Road, Foxhurst, Bronx
0160 - **HOMESTEAD HOTEL (CIRO'S BAR)**: Kew Gardens, Long Island, Queens
0161 - **HOOFER'S CLUB (SPEAKEASY)**: 131st Street & 2235 Seventh Avenue, Harlem, Manhattan
0162 - **HOOPLE CHURCH OF THE NAZARENE**: 62 - 64 Menahan Street, Queens
0163 - **HORN & HARDART**: Broadway Avenue & East 14th Street, Manhattan
0164 - **HORSESHOE TAVERN**: 2474 7th Avenue, Harlem, Manhattan
0165 - **HOTEL ABERDEEN**: 17 West 32nd Street, Manhattan
0166 - **HOTEL AKRON**: East Market Street, Lower East Side, Manhattan
0167 - **HOTEL ALABAMA**: 13 - 15 East 11th Street, Manhattan
0168 - **HOTEL ALAMAC (ROYAL CHINESE GRILL)**: Broadway Avenue & 160 West 71st Street, Manhattan
0169 - **HOTEL ALBA (TRIANGLE CLUB (SPEAKEASY)**: 205 - 207 West 54th Street, Manhattan
0170 - **HOTEL ALBANY**: Broadway Avenue & 41st Street, Manhattan
0171 - **HOTEL ALBERT**: University Place & 11th Street, Greenwich Village, Manhattan
0172 - **HOTEL ALDEN**: 225 Central Park West, Manhattan
0173 - **HOTEL ALEXANDRIA**: 246 - 252 West 103rd Street, Manhattan
0174 - **HOTEL ALLERTON**: 302 West 22nd Street, Manhattan
0175 - **HOTEL AMERICA**: 144 - 145 West 47th Street, Manhattan
0176 - **HOTEL ANDERSON**: 102 West 80th Street, Manhattan
0177 - **HOTEL ARTISO**: Sixth Avenue & 44th Street, Manhattan
0178 - **HOTEL ASHLEY**: 157 West 47th Street, Manhattan
0179 - **HOTEL ASHTON**: Madison Avenue & 93rd Street, Manhattan
0180 - **HOTEL BARCLAY (THE)**: 111 East 48th Street, Manhattan
0181 - **HOTEL BEDFORD**: 118 East 40th Street, Manhattan
0182 - **HOTEL BELMONT**: Park Avenue & 42nd Street, Manhattan
0183 - **HOTEL BELMORE**: 61 Lexington Avenue, Manhattan
0184 - **HOTEL BELVEDERE**: 319 West 48th Street, Manhattan
0185 - **HOTEL BERESFORD**: Central Park West & 81st Street, Manhattan
0186 - **HOTEL BEVERLY**: 125 East 50th Street, Manhattan
0187 - **HOTEL BLACKSTONE**: 50 East 58th Street, Manhattan
0188 - **HOTEL BOLIVAR**: 230 Centra Park West, Manhattan
0189 - **HOTEL BONTA**: Broadway Avenue & 93rd Street, Manhattan
0190 - **HOTEL BOSSERT (MARINE ROOF, GEORGIAN TERRACE & "61" ROOM)**: 98 Montague Street, Brooklyn
0191 - **HOTEL BRADDOCK GRILL**: Eight Avenue & 126th Street, Harlem, Manhattan
0192 - **HOTEL BRADFORD**: 210 West 70th Street, Manhattan
0193 - **HOTEL BREAKFORD**: 300 West 116th Street, Harlem, Manhattan
0194 - **HOTEL BRENT**: 249 West 80th Street, Manhattan
0195 - **HOTEL BRESLIN**: Broadway Avenue & 29th Street, Manhattan
0196 - **HOTEL BREVOORT**: Fifth Avenue & 8th Street, Manhattan
0197 - **HOTEL BRIERFIELD**: 215 West 83rd Street, Manhattan
0198 - **HOTEL BRISTOL**: 129 West 48th Street, Brooklyn
0199 - **HOTEL BROZTELL**: 3 East 27th Street, Manhattan
0200 - **HOTEL BRUNSWICK**: 1236 Madison Avenue, Manhattan
0201 - **HOTEL BRYANT**: Broadway Avenue & 54th Street, Manhattan

"East Side, West Side, All Around the Town"

0202 - **HOTEL BUCKINGHAM (BAR OF MUSIC)**: 101 West 57th Street, Manhattan
0203 - **HOTEL CADILAC (SPEA**KEASY): 157 West 43rd Street, Manhattan
0204 - **HOTEL CAPITOL**: Eighth Avenue & 51st Street, Manhattan
0205 - **HOTEL CARLYLE**: Madison Avenue & 76th Street, Manhattan
0206 - **HOTEL CARNIVAL (NICKY BLAIR'S)**: Eighth Avenue & 51st Street, Manhattan
0207 - **HOTEL CARTERET**: 23nd Street & Seventh Avenue, Manhattan
0208 - **HOTEL CARYER**: 980 Prospect Avenue & 164th Street, Bronx
0209 - **HOTEL CAVALIER**: 200 East 34th Street & 3rd Avenue, Manhattan
0210 - **HOTEL CECIL**: 210 West 118th Street, Harlem, Manhattan
0211 - **HOTEL CEDARSHORE & BEACH CLUB (MARINE GRILL)**: Sayville, Long Island, Queens
0212 - **HOTEL CHALFONTE**: West 70th Street & Broadway Avenue, Manhattan
0213 - **HOTEL CHATHAM**: Vanderbilt Avenue & 48th Street, Manhattan
0214 - **HOTEL CLARIDGE (EX RECTOR)**: Broadway Avenue & 44th Street, Manhattan
0215 - **HOTEL CROTONA PARK RESIDENCE CLUB**: 695 East 170th Street, Bronx
0216 - **HOTEL DES ARTISTES**: 1 West 67th Street & Central Park, Manhattan
0217 - **HOTEL DELMONICO**: 59th Street & Park Avenue, Manhattan
0218 - **HOTEL DILANO**: 108 West 43rd Street & Sixth Avenue, Times Square, Manhattan
0219 - **HOTEL DIPLOMAT (ROYAL PALM ROOM)**: 108 West 43rd Street, Manhattan
0220 - **HOTEL DIXIE'S (PLANTATION ROOM & CIRCLE BAR)**: 43nd Street & West Broadway Avenue, Manhattan
0221 - **HOTEL DORSET**: 30 West 54th Street, Manhattan
0222 - **HOTEL DUMAS**: 205 West 135th Street, Harlem, Manhattan
0223 - **HOTEL DUMAS**: 125th Street & Seventh Avenue, Harlem, Manhattan
0224 - **HOTEL DRAKE**: 56th Street & Park Avenue, Manhattan
0225 - **HOTEL EARLE**: 101 Waverly Place, Greenwich Village, Manhattan
0226 - **HOTEL EDISON (GREEN ROOM RESTAURANT, LOUNGE & BALLROOM)**: West 46th Street & Broadway Avenue, Manhattan
0227 - **HOTEL EL-MELRAH**: 21 - 23 West 135th Street, Harlem, Manhattan
0228 - **HOTEL ELK**: 205 West 53rd Street, Manhattan
0229 - **HOTEL ELYSÉÉ (MONKEY BAR)**: 60 East 54th Street, Manhattan
0230 - **HOTEL FANE-DUMAS**: 205 West 135th Street & Seventh Avenue, Harlem, Manhattan
0231 - **HOTEL FULTON**: 264 - 268 West 46th Manhattan
0232 - **HOTEL GEORGE WASHINGTON (23 ROOM) (OPEN HOUSE)**: 23 Lexington Avenue & 23nd Street, Gramercy Park, Manhattan
0233 - **HOTEL GOVERNOR CLINTON (CORAL ROOM)**: 371 Seventh Avenue & 31st Street, Manhattan
0234 - **HOTEL GRANADA (FORSYTHIA ROOM, NEW GAY CHRYSTAL ROOM & REGENCY ROOM)**: Lafayette Avenue & Ashland Place, Brooklyn
0235 - **HOTEL GREAT NORTHERN**: 111 West 57th Street, Manhattan
0236 - **HOTEL GREGORIAN**: 38 - 42 West 35th Street, Manhattan
0237 - **HOTEL HUDSON**: 102 West 44th Street, Manhattan
0238 - **HOTEL IMPERIAL**: Broadway Avenue & 32nd Street, Manhattan
0239 - **HOTEL IMPERIAL**: Fulton Street, Red Hook Lane, Brooklyn
0240 - **HOTEL JACKSON**: 137 - 139 West 45th Street, Manhattan
0241 - **HOTEL JEROME & RESTAURANT**: Ocean & Jerome Avenues, Brooklyn
0242 - **HOTEL LAFAYETTE**: University Place & Ninth Street, Manhattan
0243 - **HOTEL MAC ALPIN (MARINE GRILL)**: Broadway Avenue & 34th Street, Manhattan
0244 - **HOTEL MC CLENDON**: 23 West 123rd Street, Harlem, Manhattan
0245 - **HOTEL MADISON SQUARE**: 35 Madison Avenue & 10 East 26th Street, Manhattan
0246 - **HOTEL MANHATTAN TOWERS**: Broadway Avenue & 78th Street, Manhattan
0247 - **HOTEL MARGARET**: 91 - 99 Columbia Heights, Brooklyn
0248 - **HOTEL MARSEILLES**: 2689 Broadway Avenue & 103rd Street, Upper West Side, Manhattan
0249 - **HOTEL MARTINIQUE**: Broadway Avenue & 49 West 32nd Street, Garment District, Manhattan
0250 - **HOTEL METRO**: 45 West 35th Street, Midtown Manhattan, Manhattan
0251 - **HOTEL MEURICE**: 145 West 58th Street, Manhattan

"East Side, West Side, All Around the Town"

0252 - **HOTEL MOHAWH**: 379 Washington Avenue, Brooklyn
0253 - **HOTEL MONTAGUE (GREEN ROOM & RESTAURANT)**: 103 - 105 Montague Street, Brooklyn
0254 - **HOTEL NAVARRE (THE NORMANDIE LOUNGE)**: 112 West 59th Street, Manhattan
0255 - **HOTEL OLCOTT**: Central Park West & 27 West 72nd Street, Manhattan
0256 - **HOTEL OLGA**: 145th Street & 695 Lenox Avenue, Harlem, Manhattan
0257 - **HOTEL PARAMOUNT (DIAMOND HORSESHOE)**: 46th Street & Broadway Avenue, Manhattan
0258 - **HOTEL PIERRE'S (BALLROOM, PIERRE GRILL & COTILLON ROOM)**: Fifth & Madison Avenues, 61st Street, Manhattan
0259 - **HOTEL PICCADILLY (CIRCUS BAR & GEORGIAN ROOM)**: 227 West 45th Street & West Broadway Avenue, Manhattan
0260 - **HOTEL PLYMOUTH**: Forty-Ninth Street & East Broadway, Manhattan
0261 - **HOTEL PRESIDENT**: 234 West 48th Street, Manhattan
0262 - **HOTEL PRESIDENT**: Boardwalk, Long Beach, Long Island, Queens
0263 - **HOTEL REVELLA**: 307 West 116th Street, Harlem, Manhattan
0264 - **HOTEL ROCKLAND**: 3 - 13 West 136th Street, Harlem, Manhattan
0265 - **HOTEL RUSSELL (OPEN HOUSE)**: Park Avenue & 37th Street, Manhattan
0266 - **HOTEL SEYMOUR**: 50 West 45th Street, Manhattan
0267 - **HOTEL SHERATON (SATIRE ROOM & SKYLINE ROOFF)**: Lexington Avenue & 37th Street, Manhattan
0268 - **HOTEL SOMERSET**: 150 West 47th Street, Manhattan
0269 - **HOTEL ST. GEORGE (STARDUST ROOM, GRAND BALLROOM, CAFE BAR & BERMUDA TERRACE)**: 51 Clark Street & Station of Seventh Avenue, Brooklyn
0270 - **HOTEL ST. MORITZ (SKY GARDENS, CLUB CONTINENTAL)**: 59th Street & Central Park South, Manhattan
0271 - **HOTEL STUYVESANT**: Central Park West & 50th Street, Manhattan
0272 - **HOTEL TAFT (TAP ROOM, GRILL ROOM)**: 50th Street & Seventh Avenue, Manhattan
0273 - **HOTEL THERESA (NEW SKYLINE ROOM)**: 2090 Seventh Avenue & 124th, 125th Streets, Harlem, Manhattan
0274 - **HOTEL TIME SQUARE (AMERICAN BAR)**: West 43rd Street & Broadway Avenue, Manhattan
0275 - **HOTEL TOURAINE**: 23 Clinton Street, Brooklyn
0276 - **HOTEL TOWERS**: Clark & Willow, Brooklyn
0277 - **HOTEL VICTORIA (CANDLELIGHT ROOM & RENDEZVOUS ROOM)**: 51st Street & Seventh Avenue, Manhattan
0278 - **HOTEL WELLINGTON**: 136 West 55th Street & 871 Seventh Avenue, Manhattan
0279 - **HOTEL WARWICK**: 65 West 54th Street, Manhattan
0280 - **HOTEL WELLINGTON GRILL**: 43rd Street & East Broadway Avenue, Manhattan
0281 - **HOTEL WHITE (MARY MURRAY ROOM)**: Manhattan
0282 - **HOTEL WINDERMERE**: 666 West End Avenue, Manhattan
0283 - **HOTEL WINDSOR**: 100 West 58th Street, Midtown West, Manhattan
0284 - **HOTEL WOODSTOCK (CURTAIN CALL CAFÉ)**: 43rd Street & East Broadway Avenue, Manhattan
0285 - **HOTEL WOODWARD (FLAMINGO ROOM)**: 55th Street & Broadway Avenue, Manhattan
0286 - **HOTSY TOTSY CLUB (SPEAKEASY)**: 1721 Broadway Avenue & 54th, 55th Streets, Manhattan
0287 - **HOUSE OF CHAN**: 52nd Street & Seventh Avenue, Manhattan
0288 - **HOUSE OF DIXON**: 131 West 52nd Street, Manhattan
0289 - **HOUSE OF HORROR CLUB (SPEAKEASY)**: 7 Charles Street, Brooklyn
0290 - **HOUSE OF THE GOOD SHEPHERD**: Hopkinson Avenue & Pacific Street, East New York, Brooklyn
0291 - **HOUSE OF THE REDEEMER**: 7 East 95th Street, Carnegie Hill, Upper East Side, Manhattan
0292 - **HOUSE OF THEATER**: 44 West 52nd Street, Manhattan
0293 - **HOWARD JOHNSON'S RESTAURANT**: Queens Boulevard North Side & Junction Boulevard, Queens
0294 - **HOWARD THEATRE**: 1927 Fulton Street, Brooklyn
0295 - **HOWDY CLUB**: 47 West 3rd Street, Greenwich Village, Manhattan
0296 - **HOWIE'S OPEN HOUSE**: Manhattan
0297 - **HOWLAND STUDIO AUDITORIUM**: 1660 Fulton Street, Brooklyn
0298 - **HOYLE'S HOMELIKE CLUB**: 1513 Second Avenue, Manhattan
0299 - **HUB THEATRE**: 440 Westchester Avenue & Bergen Avenue, South Bronx, Bronx
0300 - **HUBER'S BAR & RESTAURANT**: 245 East 82nd Street, Upper East Side, Manhattan

"East Side, West Side, All Around the Town"

0301 - **HUDSON CONCERT BAND AUDITORIUM**: 1511 Fulton Avenue, Bronx
0302 - **HUDSON THEATRE**: 139 West 44th Street & East Broadway Avenue, Manhattan
0303 - **HUDSON THEATRE**: 1968 Amsterdam Avenue, Manhattan
0304 - **HUDSON PLAY HOUSE**: Christopher Street, West Village, Manhattan
0305 - **HUGH WINTER'S CAFÉ RESTAURANT**: Nostrand & Myrtle Avenues, Brooklyn
0306 - **HUGHIE MUSIC NIGHT CLUB**: Lenox Avenue, Harlem, Manhattan
0307 - **HUNTER COLLEGE AUDITORIUM**: 69th Street & Park, Lexington Avenues, Upper East Side, Manhattan
0308 - **HOTEL PARK CENTRAL**: Seventh Avenue & 56th Street, Manhattan
0309 - **HOTEL PARIS**: 97th Street & West End Avenue, Manhattan
0310 - **HOTEL PENNSYLVANIA (CAFE ROUGE, MADHATTAN ROOM & ROOF GARDEN)**: 401 Seventh Avenue & 32nd, 33rd Streets, Manhattan
0311 - **HOTEL PIERREPONT**: Pierrepont & Hicks Streets, Brooklyn Heights, Brooklyn
0312 - **HUNTS POINT PALACE AUDITORIUM**: 963 Southern Boulevard, Bronx
0313 - **HURLEY'S BAR RESTAURANT**: 48th Street & 6th Street, Manhattan
0314 - **HURON CLUB (VILLA ADRIANA)**: 15 Van Dam Street, Manhattan
0315 - **HURRICANE CABARET & BALLROOM**: 1619 Broadway Avenue & 49th Street, Manhattan
0316 - **HYDE PARK RANCH**: 2499 Seventh Avenue & 145th Street, Harlem, Manhattan
0317 - **H. & S. LOUNGE**: 5 West 131st Street, Harlem, Manhattan

I

from **Iceland**, Restaurant & Theatre

to **I.W.O.,** Community Hall

"East Side, West Side, All Around the Town"

0001 - **ICELAND RESTAURANT & THEATRE**: 1680 Broadway Avenue & 52nd, 53rd Streets, Manhattan
0002 - **IGLESIA EVANGELIC PRINCIPE DE PAZ**: 752 44th Street, Brooklyn
0003 - **INTIMATE SALON**: 140 East 63rd Street, Brooklyn
0004 - **IMMACULATE CONCEPTION CATHOLIC CHURCH**: 406 East 14th Street, East Village, Manhattan
0005 - **IMMACULATE CONCEPTION CATHOLIC CHURCH**: 389 East 150th Street & Melrose Avenue, Melrose, Bronx
0006 - **IMMACULATE CONCEPTION CATHOLIC CHURCH**: 754 Gun Hill Road, Williamsbridge, Bronx
0007 - **IMMACULATE CONCEPTION CENTER AUDITORIUM**: 7200 Douglaston Parkway, Staten Island
0008 - **IMMACULATE CONCEPTION OF THE BLESSED VIRGIN MARY CHURCH**: 72 Maujer Street & Leonard Street, Williamsburg, Brooklyn
0009 - **IMMACULATE HEART OF MARY CATHOLIC CHURCH**: 2805 Fort Hamilton Parkway, Kensington, Brooklyn
0010 - **IMMANUEL CONGREGATION CHURCH**: 461 Decatur Street & Ralph, Patchen Avenues, Brooklyn
0011 - **IMMANUEL EVANGELICAL LUTHERAN CHURCH**: 9th Street & Driggs Avenue, Williamsburg, Brooklyn
0012 - **IMMANUEL GERMAN EVANGELICAL KUTHERAN CHURCH**: 122 East 88th Street & Lexington Avenue, Yorkville, Manhattan
0013 - **IMMANUEL LUTHERAN CHURCH**: 149 11th Avenue & 150th Street, Whitestone, Queens
0014 - **IMMANUEL METHODIST CHURCH**: 424 Dean Street, Brooklyn
0015 - **IMMANUEL UNION CHURCH**: 693 Jewett Avenue & Maine Avenue, Westerleigh, Staten Island
0016 - **IMPERIAL AUDITORIUM**: Red Hook Lane & Fulton Street, Brooklyn
0017 - **IMPERIAL HOTEL**: Broadway Avenue & 32nd Street, Manhattan
0018 - **IMPERIAL THEATRE**: 249 West 45th Street & West Broadway Avenue, Manhattan
0019 - **INCARNATION CATHOLIC CHURCH**: 1290 St. Nicholas Ave. & 175th Street, Washington Heights, Manhattan
0020 - **INCARNATION EPISCOPAL**: 209 Madison Avenue & 35th Street, Murray Hill, Manhattan
0021 - **INCARNATION LUTHERAN CHURCH**: 5313 Fourth Avenue & 54th Street, Brooklyn
0022 - **INFERNO CLUB**: Harlem, Manhattan
0023 - **INGLESIDE RESTAURANT & LOUNGE**: 108 Montague Street, Brooklyn
0024 - **INK SPOTS NIGHT CLUB**: 1613 Broadway Avenue & 49th Street, Manhattan
0025 - **INTERBORO THEATRE**: 3462 East Tremont Avenue & Otis Avenue, Bronx
0026 - **INTERCESSION EPISCOPAL CHURCH**: 550 West 155th Street & Broadway Avenue, Washington Heights, Manhattan
0027 - **INTERNATIONAL CASINO SUPPER CLUB**: Broadway Avenue & 44th, 45th Streets, Manhattan
0028 - **INTERNATIONAL HOUSE**: 94 Joralemon Street, Brooklyn
0029 - **INTERNATIONAL HOUSE ASSEMBLY HALL**: 500 Riverside Drive, Manhattan
0030 - **INTERNATIONAL TAVERN**: 2150 5th Avenue, Harlem, Manhattan
0031 - **INTERNATIONAL THEATER**: 5 Columbus Circle, Manhattan
0032 - **INTERRACIAL CHARM CENTER AUDITORIUM**: 14 West 45th Street, Manhattan
0033 - **IONA'S DINING ROOM**: 759 St. Nicholas Avenue, Sugar Hill, Upper Manhattan, Manhattan
0034 - **IRVING PLACE THEATRE**: 11 Irving Place & 15th Street, Manhattan
0035 - **IVAN FRANK'S HOFBRAU RESTAURANT**: 1680 Broadway Avenue, Manhattan
0036 - **I. W. O. COMMUNITY HALL**: 317 West 125th Street, Harlem, Manhattan

J

from **Jack Carter's Tavern**

to **J. Marino,** Restaurant & Bar

"East Side, West Side, All Around the Town"

0001 - **JACK CARTER'S TAVERN**: 1890 7th Avenue, Harlem, Manhattan
0002 - **JACK DELANEY'S RESTAURANT**: 72 Grove Street, Greenwich Village, Manhattan
0003 - **JACK DEMPSEY'S RESTAURANT BAR & COCKTAIL LOUNGE**: 50th Street & Eighth Avenue, Manhattan
0004 - **JACK LYONS CHOP HOUSE**: Eighth Avenue & 102 West 50th Street, Manhattan
0005 - **JACK SILVERMAN'S CLUB**: Allen Street, Lower East Side Manhattan, Manhattan
0006 - **JACK & JILL'S RESTAURANT (SPEAKEASY)**: Manhattan
0007 - **JACK'S BAR-B-Q PIT**: 1098 Fulton Street, Brooklyn
0008 - **JACK'S RESTAURANT & LOUNGE**: 103 West 43rd Street & 6th Avenue, Manhattan
0009 - **JAEGER'S RESTAURANT**: 1253 Lexington Avenue & 87th Street, Manhattan
0010 - **JAI-ALAI RESTAURANT**: Bank Street, Manhattan
0011 - **JAM CLUB**: West 48th Street, Midtown, Manhattan
0012 - **JAMAICA CASINO**: 160th Street & Jamaica Avenue, Queens
0013 - **JAMAICA HIGH SCHOOL AUDITORIUM**: 167 01 Gothic Drive, Jamaica, Queens
0014 - **JAMES BAR & RESTAURANT**: 110 Seventh Avenue, Brooklyn
0015 - **JAMES FENIMORE COOPER JUNIOR HIGH SCHOOL (P. S. 120) AUDITORIUM**: 120th Street & Fifth Avenue, Harlem, Manhattan
0016 - **JAMES MADISON HIGH SCHOOL AUDITORIUM**: 3787 Bedford Avenue & Quentin Road, Brooklyn
0017 - **JAMES MONROE HIGH SCHOOL AUDITORIUM**: Boynton Avenue & East 172nd Street, Bronx
0018 - **JAN HUS PRESBYTERIAN CHURCH**: 351 East 74th Street, Upper East Side, Manhattan
0019 - **JANET OF FRANCE RESTAURANT**: 237 West 52nd Street, Manhattan
0020 - **JANSSEN GRAYBAR HOFBRAU**: 420 Lexington Avenue & 44th Street, Graybar Building, Manhattan
0021 - **JAPANESE GARDEN THEATRE**: 2559 Broadway Avenue & 97th Street, Manhattan
0022 - **JATHRO MEMORIAL BAPTIST CHURCH**: 303 West 141st Street, Harlem, Manhattan
0023 - **JAY WONG'S CHINESE RESTAURANT**: 2809 Ocean Avenue & Avenue "X", Brooklyn
0024 - **JEANNETTE RESTAURANT**: 516 West 113th Street, Manhattan
0025 - **JELENEK SCHOOL OF PIANOFORTE AUDITORIUM**: 104 Linden Boulevard, Brooklyn
0026 - **JEFFERSON BAR**: 397 Tompkins Avenue, Brooklyn
0027 - **JEFFERSON HOTEL**: 208 West 56th Street, Manhattan
0028 - **JEFFERSON PARK METHODIST EPISCOPAL**: 407 East 114th Street, East Harlem, Manhattan
0029 - **JEFFERSON THEATRE**: 811 Myrtle, Brooklyn
0030 - **JEFFERSON THEATRE**: 214 East 14th Street, Manhattan
0031 - **JEROME PALACE RESTAURANT**: 2001 Jerome Avenue, Bronx
0032 - **JEROME THEATRE**: 1 West Tremont Avenue, Bronx
0033 - **JERRY'S BAR & RESTAURANT**: 2091 - 2095 8th Avenue & S. W. 118th Street, Harlem, Manhattan
0034 - **JEWEL THEATRE**: 11 West 116th Street, Harlem, Manhattan
0035 - **JEWISH BETH SHOLOM PEOPLE'S TEMPLE AUDITORIUM**: Bay Parkway & Benson Avenue, Brooklyn
0036 - **JEWISH CENTER AUDITORIUM**: 550 Ocean Parkway, Brooklyn
0037 - **JEWISH CENTER OF EAST NEW YORK AUDITORIUM**: 394 Hendrix Street, Brooklyn
0038 - **JEWISH COMMUNAL CENTER AUDITORIUM**: Avenue "I" & East 13rd Street, Flatbush, Brooklyn
0039 - **JEWISH COMMUNITY HOUSE**: 7802 Bay Parkway, Bensonhurst, Brooklyn
0040 - **JEWISH CONGREGATION BETH ISRAEL AUDITORIUM**: Richmond Hill, Queens
0041 - **JEWISH CONGREGATION SHAARE TORAH AUDITORIUM**: 2252 Bedford Avenue, Brooklyn
0042 - **JEWISH CONGREGATION SHAARI ISRAEL AUDITORIUM**: 810 East 49th Street, Brooklyn
0043 - **JEWISH CONGREGATION SHAARI ZEDEK AUDITORIUM**: Kingston Avenue & Park Place, Brooklyn
0044 - **JEWISH EIGHT AVENUE TEMPLE AUDITORIUM**: Eighth Avenue & Garfield Place, Brooklyn
0045 - **JEWISH FLATBUSH TEMPLE AUDITORIUM**: Church Avenue & Marlboro Road, Brooklyn
0046 - **JEWISH TEMPLE AHAVATH SHOLOM**: 1601 Avenue "R", Brooklyn
0047 - **JEWISH TEMPLE SINAI AUDITORIUM**: Arlington Avenue & Bradford Street, Brooklyn
0048 - **JEWISH TEMPLE BETH-EL**: 4802 15th Avenue, Brooklyn
0049 - **JEWISH TEMPLE EMANU-EL AUDITORIUM**: 14th Avenue & 49th Street, Brooklyn
0050 - **JEWISH TIFERETH ISRAEL**: 491 Bedford Avenue, Brooklyn
0051 - **JEWISH UNION TEMPLE AUDITORIUM**: 17 Eastern Parkway, Brooklyn
0052 - **JIGG'S DANCING**: 141 West 51st Street, Manhattan

"East Side, West Side, All Around the Town"

0053 - **JILLY'S SALOON**: West 52nd Street, Manhattan
0054 - **JIM CARR'S RESTAURANT**: Avenue "K" & Flatbush Avenue, Brooklyn
0055 - **JIM'S CUBAN LUNCHIONETTE**: 2346 8th Avenue, Harlem, Manhattan
0056 - **JIMMIE DANIEL'S RENDEZVOUS NIGH TCLUB**: 114 West 116th Street, Harlem, Manhattan
0057 - **JIMMY DWYER'S SAWDUST TRAIL NIGHT CLUB**: 156 West 44th Street East & Broadway Avenue, Manhattan
0058 - **JIMMY RYAN'S CLUB**: 53 West 52nd Street, Manhattan
0059 - **JIMMY WESTON'S**: East 54th Street, Manhattan
0060 - **JIMMY'S AND THE PARK VIEW CLUB**: 54 East 53rd Street, Manhattan
0061 - **JIMMY'S BAR-B-QUE RESTAURANT**: 110 New York Boulevard, Jamaica, Queens
0062 - **JIMMY'S (JIMMIE'S) CHICKEN SNACK**: 763 St. Nicholas Avenue between 148th, 149th Streets (basement), Harlem, Manhattan
0063 - **JIMMY'S KELLY RENDEVOUS NIGHT CLUB**: 181 Sullivan Street, Greenwich Village, Manhattan
0064 - **JIMMY'S RESTAURANT**: 1973 Flatbush Avenue, Brooklyn
0065 - **JIMMY'S TAVERN**: 267 East 161st Street, Bronx
0066 - **JOAN OF ARC THEATER**: 154 West 93rd Street, Manhattan
0067 - **JOCK MILLER'S LOUNGE**: 2350 Seventh Avenue, Manhattan
0068 - **JOCK'S MUSIC ROOM (SLIM & SLAM)**: 2350 Seventh Avenue & 138th Street, Harlem, Manhattan
0069 - **JOE BARON'S OASIS**: 2172 Rockaway Avenue, Brooklyn
0070 - **JOE KING'S GERMAN AMERICAN RATHSKELLER**: 17th Street & 3rd Avenue, Manhattan
0071 - **JOE LOUIS' RESTAURANT**: 125th Street, Harlem, Manhattan
0072 - **JOE ZELLI'S ROYAL BOX (SPEAKEASY)**: 40 East 58th Street, Manhattan
0073 - **JOE'S RESTAURANT**: 136th Street, Harlem, Manhattan
0074 - **JOE'S RESTAURANT**: 326 - 334 Fulton Street, Brooklyn
0075 - **JOE'S BOROUGH HALL**: 330 Fuller Street, Bronx
0076 - **JOHANN STRAUSS CAFE RESTAURANT**: Broadway Avenue & 103rd Street, Manhattan
0077 - **JOHN ALLEN'S DANCE HOUSE**: 304 Water Street, Manhattan
0078 - **JOHN ALLEN'S INN**: 207 West 116th Street, Harlem, Manhattan
0079 - **JOHN DREW MEMORIAL THEATER**: East Hampton, Long Island, Queens
0080 - **JOHN GOLDEN THEATER**: 252 West 45th Street & Broadway Avenue, Midtown, Manhattan
0081 - **JOHN GROTH STUDIO**: 218 Madison & East 36th Street, Murray Hill, Manhattan
0082 - **JOHN HALL MEMORIAL PRESBYTERIAN CHURCH**: 347 East 63rd Street & Fifth Avenue, Upper East Side, Manhattan
0083 - **JOHN HENRY HAMMOND HOUSE**: 9 East 91st Street, Upper East Side, Manhattan
0084 - **JOHN RYAN'S CAFÉ**: Fulton Street & Flatbush Avenue, Brooklyn
0085 - **JOHN STREET UNITED METHODIST CHURCH**: 44 John Street, Financial District, Manhattan
0086 - **JOHN WANAMAKER WOMEN'S CLUBHOUSE AUDITORIUM**: 770 Broadway Avenue & 9th Street, East Village, Manhattan
0087 - **JOHN'S OF 12th STREET**: 302 East 12th Street, Manhattan
0088 - **JOHN'S OLD PLACE**: 139 West 10th Street, Manhattan
0089 - **JOHNNIE'S NIGHT CLUB**: Franklyn & Wheeler Avenues, Valley Stream, Long Island, Queens
0090 - **JOHNNY JACKSON'S RESTAURANT**: 135th Street & Seventh Avenue, Manhattan
0091 - **JOHNSON'S CAFETERIA & RESTAURANT**: 51 Rogers Avenue & Berger Street, Brooklyn
0092 - **JOHNSON'S LOUNGE**: 614 Lenox Avenue, Harlem, Manhattan
0093 - **JOLLY FRIARS INN RESTAURANT & DANCING**: 49 6th Avenue & 4th Street, Manhattan
0094 - **JOLSON'S THEATER**: 932 Seventh Avenue & 59th Street, Manhattan
0095 - **JONES BEACH STADIUM**: Jones Beach, Long Island, Queens
0096 - **JORDAN'S SCHOOL OF MUSIC AUDITORIUM**: 403 Hancock Street, Brooklyn
0097 - **JOSEPH'S CABARET**: Fifth Avenue & 50th Street, Manhattan
0098 - **JOSEPH'S CAFE "THE PALMS BAR"**: 40th Street & Fifth Avenue, Brooklyn
0099 - **JOWNLEY RESTAURANT**: 326 Fifth Avenue, Manhattan
0100 - **JOYCE HOTEL**: 31 West 71st Street, Manhattan
0101 - **JUDEA CENTER SYNAGOGUE**: 2059 Bedford Avenue, Brooklyn
0102 - **JUDSON MEMORIAL BAPTIST CHURCH**: 55 Washington Square South, Greenwich Village, Manhattan

"East Side, West Side, All Around the Town"

0103 - **JUILLIARD SCHOOL OF MUSIC CONCERT DEP. AUDITORIUM**: 120 Claremont Avenue, Manhattan
0104 - **JULIU'S BAR & GRILL**: Seventh Avenue & 159 West 10th Street, Greenwich Village, Manhattan
0105 - **JUNGLE ALLEY**: 133th Street & Lenox, Seventh Avenues, Harlem, Manhattan
0106 - **JUNGLE ROOM NIGHT CLUB (SPEAKEASY)**: 201 West 52nd Street, Manhattan
0107 - **JUNIOR HIGH SCHOOL AUDITORIUM**: 135th Street & Edgecombe Avenue, Harlem, Manhattan
0108 - **J. WARREN ANDREWS STUDIO AUDITORIUM**: 4 West 76th Street & Central Park West, Upper West Side, Manhattan
0109 - **J. DORSEY MUSIC STUDIO AUDITORI**UM: 285 Jefferson Avenue, Brooklyn
0110 - **J. & A. RESTAURANT**: 322 Livingston Street, Brooklyn
0111 - **J. & D. NIGHT CLUB**: 271 West 141st Street, Harlem, Manhattan
0112 - **J. & L. RESTAURANT**: 430 Ridgewood Avenue, Queens
0113 - **J. & T. MARTINS (SPEAKEASY)**: 263 West 45th Street, Manhattan
0114 - **J. MARINO RESTAURANT & BAR**: 16 West 29th Street, Brooklyn

K

from **Kangaroo Room,** Cocktail Lounge

to **K. & C. Tavern**

"East Side, West Side, All Around the Town"

0001 - **KANGAROO ROOM COCKTAIL LOUNGE**: RCA Building Rockefeller Centre, Manhattan
0002 - **KANNER STUDIO AUDITORIUM**: 1014 Flatbush Avenue, Brooklyn
0003 - **KAROLY'S RESTAURANT**: 678 Madison Avenue & 61st, 62nd Street, Manhattan
0004 - **KATINKA CLUB (SPEAKEASY)**: 109 West 49th Street, Manhattan
0005 - **KATZ'S DELICATESSEN**: 205 East Houston, East Village, Manhattan
0006 - **KAUFMANN CONCERT HALL AUDITORIUM**: 1395 Lexington Avenue & 92nd Street, Upper East Side, Manhattan
0007 - **KAVKAS RESTAURANT**: 332 East 14th Street, Manhattan
0008 - **KAYBERN RESTAURANT (SPEAKEASY)**: 42 West 49th Street, Manhattan
0009 - **KEE'S CHINESE AMERICAN RESTAURANT**: 1800 Emmons Avenue, Brooklyn
0010 - **KEE'S RESTAURANT**: 2026 Church Avenue & Ocean, Flatbush Avenues, Brooklyn
0011 - **KEEN'S ENGLISH CHOP HOUSE**: 72 West 36th Street & Fifth, Sixth Avenues, Manhattan
0012 - **KEITH HOTEL**: 8 West 135th Street, Harlem, Manhattan
0013 - **KEITH'S FLUSHING THEATER**: Main Street, Flushing, Brooklyn
0014 - **KELLY'S BAR**: Fourth Avenue & 94th Street, Bay Ridge, Brooklyn
0015 - **KELLY'S KABIN**: 6612 - 6614 New Utrecht Avenue, Brooklyn
0016 - **KELLY'S RESTAURANT (SPEAKEASY)**: 181 Sullivan Street, Greenwich Village, Manhattan
0017 - **KELLY'S STABLE NIGHT CLUB**: 137 West 52nd Street & Fifth Avenue, Manhattan
0018 - **KELLY'S TAVERN**: 430 East 169 Street, Bronx
0019 - **KENILWORTH BAPTIST CHURCH**: 24 Kenilworth Place, Flatbush, Brooklyn
0020 - **KENNEDY'S CABARET**: Willoughby & Jay Streets, Brooklyn
0021 - **KENNEDY'S CHOP HOUSE (SPEAKEASY)**: 121 West 45th Street, Manhattan
0022 - **KENT THEATRE**: 190 East 167th Street, Bronx
0023 - **KENT THEATRE**: 1170 Coney Island, Brooklyn
0024 - **KENTUCKY CLUB**: 203 West 49th Street & Seventh Avenue, Manhattan
0025 - **KEW GARDENS HOTEL**: Queens
0026 - **KEWPIE DOLL VENUE**: 131st Street, Harlem, Manhattan
0027 - **KEWPIE SOCIAL CLUB (SPEAKEASY)**: 71st Street & New Utrecht Avenue, Brooklyn
0028 - **KEYBOARD CLUB**: 54 West 52nd Street, Manhattan
0029 - **KGB BAR**: 85 East 4th Street, East Village, Greenwich Village, Manhattan
0030 - **KILEY CENTER**: 202 Vanderbilt Avenue, Brooklyn
0031 - **KINEMA THEATRE**: 2505 Pitkin, Brooklyn
0032 - **KING EDWARD HOTEL**: 120 West 44th Street, Manhattan
0033 - **KING J. RUTH PIANO STUDIOS AUDITORIUM**: 6 Spencer Place, Brooklyn
0034 - **KING OF THE SEA**: 879 Third Avenue, Manhattan
0035 - **KING MUSIC COMPANY AUDITORIUM**: 66 Court Street, Brooklyn
0036 - **KINGS BRIDGE THEATRE**: 15 East Kingsbridge Road & Jerome Avenue, Bronx
0037 - **KINGS CHAPEL BAPTIST**: 2702 Quentin Road & East 27th Street, Marine Park, Brooklyn
0038 - **KINGS HIGHWAY BAPTIST CHURCH**: Quentin Road & East 27th Street, Brooklyn
0039 - **KINGS HIGHWAY METHODIST CHURCH**: Kings Highway & East 37th Street, Brooklyn
0040 - **KINGS HIGHWAY UNITED CHURCH**: 1387 East 37th Street & Kings Highway, Flatlands, Brooklyn
0041 - **KINGS SHOWBOAT**: Eighth Avenue & 73rd Street, Bay Ridge, Brooklyn
0042 - **KINGS THEA GARDEN CHINESE AMERICAN RESTAURANT**: 500 Fulton Street, Brooklyn
0043 - **KING'S TERRACE**: 240 West 52nd Street, Manhattan
0044 - **KINGSLEY RESTAURANT**: 10 Sullivan Street, So-Ho, Manhattan
0045 - **KINGSTON LOUNGE**: Kingston Avenue & Bergen Street, Brooklyn
0046 - **KINGWAY JEWISH CENTER AUDITORIUM**: Kings Highway & Nostrand Avenue, Brooklyn
0047 - **KINGSWAY THEATRE**: 946 Kings Highway & Coney Island Avenue, Prospect Park South, Brooklyn
0048 - **KINSTON TAVERN**: 1496 Fulton Street, Brooklyn
0049 - **KISMET TEMPLE AUDITORIUM**: 92 Herkimer Street, Brooklyn
0050 - **KISMET THEATRE**: DeKalbe Avenue & Tompkins Avenue, Brooklyn
0051 - **KIT KAT CLUB**:152 East 55th Street, Midtown, Manhattan
0052 - **KIT KAT INN**: Bay Side, Queens

"East Side, West Side, All Around the Town"

0053 - **KITTY HAWK ROOM**: La Guardia Airport, Queens
0054 - **KLAW THEATRE**: 251 West 45th Street, West of Broadway Manhattan
0055 - **KLUBE'S RESTAUTANT**: 158 East 23rd Street, Manhattan
0056 - **KNABE PIANO SALON AUDITORIUM**: 584 Fifth Avenue & 47th Street, Manhattan
0057 - **KNICKERBOCKER HOTEL**: 42nd Street & East Broadway Avenue, Manhattan
0058 - **KNICKERBOCKER GRILL, CHINESE & AMERICAN RESTAURANT**: 152 West 42nd Street & Broadway Avenue, Manhattan
0059 - **KNICKERBOCKER THEATRE**: 1396 Broadway Avenue & 38th Street, Manhattan
0060 - **KNIGHT CLUB (SPEAKEASY)**: 115 West 115th Manhattan
0061 - **KOPPY'S DANCING**: 3150 Ocean Avenue, Sheepshead Bay, Brooklyn
0062 - **KOSHER RESTAURANT**: 111 Second Avenue & 7th Street, Manhattan
0063 - **KOSTER & BIAL'S MUSIC HALL**: 135 West 34th Street, Manhattan
0064 - **KRASNY SCHOOL AUDITORIUM**: 772 Flatbush Avenue, Brooklyn
0065 - **KUNGSHOLM RESTAURANT**: 142 East 55th Street, Manhattan
0066 - **K. & C. TAVERN**: 588 Gates Avenue, Brooklyn

Notes

L

from **La Mar Cheri,** Lounge, Restaurant & Bar

to **L. B a r**

"East Side, West Side, All Around the Town"

0001 - **LA MAR CHERI LOUNGE RESTAURANT & BAR**: 739 St. Nicholas Avenue, Harlem, Manhattan
0002 - **LA MARTINIQUE NIGHT CLUB**: 57 West 57th Street, Manhattan
0003 - **LA ROME VOCAL SCHOOL AUDITORIUM**: 955 East 34th Street, Brooklyn
0004 - **LA RUE RESTAURANT & NIGHT CLUB**: 45 East 58th Street, Manhattan
0005 - **LA SAGNA RESTAURANT**: 22 Warren Street, Manhattan
0006 - **LA VIE LOUNGE & BAR**: 47th Street & Broadway Avenue, Manhattan
0007 - **LA VIE EN ROSE COCKTAILS, DINNER & SUPPER**: 123 East 54th Street, Manhattan
0008 - **LA VIE PARISIENNE**: 3 East Fifty-Second Street, Manhattan
0009 - **LABOUR LYCEUM AUDITORIUM**: Willoughby & Myrtle Avenues, Brooklyn
0010 - **LABOR TEMPLE**: 242 East 14th Street, Union Square, Manhattan
0011 - **LACONIA THEATRE**: 224th Street & White Plains Road, Bronx
0012 - **LAFAYETTE AVENUE PRESBYTERIAN CHURCH**: 85 S. Oxford Street & Lafayette Avenue., Fort Greene, Brooklyn
0013 - **LAFAYETTE HIGH SCHOOL AUDITORIUM**: Benson Avenue & Bay 43rd Street, Brooklyn
0014 - **LAFAYETTE RESTAURANT & CAFE**: University Place & 9th Street, Manhattan
0015 - **LAFAYETTE THEATER**: 2227 Seventh Avenue & 132nd Street, Harlem, Manhattan
0016 - **LAFRERE NIGHT CLUB (SPEAKEASY)**: 692 West 6th Avenue, Manhattan
0017 - **LAGOS BAR & GRILL**: 2496 Seventh Avenue & 145th Street, Harlem, Manhattan
0018 - **LAKELAND THEATRE**: 273 Brighton Beach Avenue, Brooklyn
0019 - **LAMBS CLUB FROLIC**: 128 West 44th Street, Midtown, Manhattan
0020 - **LANDMARK TAVERN**: 626 Eleventh Avenue, Midtown, Manhattan
0021 - **LANE THEATRE**: 560 West 181st Street, Washington Heights, Manhattan
0022 - **LANTERN TEA ROOM & LOUNGE**: 43 7th Avenue, Brooklyn
0023 - **LANZA'S RESTAURANT**: 168 First Avenue, Manhattan
0024 - **LARKIN'S INN**: 164 East Montauk Highway, Lindenhurst, Long Island, Queens
0025 - **LARRE'S RESTAURANT & CAFE**: 50 West 56th Street, Manhattan
0026 - **LARRY'S RENDEVOUS**: 334 Lewis Avenue, Brooklyn
0027 - **LAST BATTALION HALL**: 93 26 Queens Boulevard, Elmhurst, Queens
0028 - **LAST ROUND UP DINE AND DANCING**: 699 Ralph Avenue, Brooklyn
0029 - **LAST STOP**: 2372 Seventh Avenue, Harlem, Manhattan
0030 - **LATIN QUARTER NIGHT CLUB (MADEMOISELLE'S ROOM)**: 1580 Broadway Ave. & 48th Street, Manhattan
0031 - **LAUREL GARDEN**: West 116th Street, Harlem, Manhattan
0032 - **LAVISHLY BEAUTIFUL BALLROOM (THE) (SKYLINE ROOM)**: Seventh Avenue & 124th, 125th Streets, Harlem, Manhattan
0033 - **LAWRENCE CAFETERIA INC.**: 145 Lawrence Street, Brooklyn
0034 - **LAWRENCE INN RESTAURANT & COCKTAIL LOUNGE**: 339 Merrick Rd. & Rockeville Centre, Hempstead, Queens
0035 - **LE PAVILLON RESTAURANT**: East 55th Street & Fifth Avenue, Manhattan
0036 - **LEADER THEATER**: 947 Coney Island Avenue, Flatbush-Ditmas Park, Brooklyn
0037 - **LEE CHUMLEY RESTAURANT**: 86 Bedford Street, Manhattan
0038 - **LEE'S GARDEN RESTAURANT**: 162 17 Jamaica Avenue, Long Island, Queens
0039 - **LEE'S OF CHINATOWN**: 604 Flatbush Avenue, Brooklyn
0040 - **LEFFERT CAFE**: Queens
0041 - **LEFFERT PARK BAPTIST CHURCH**: 7524 14th Avenue & 76th Street, Brooklyn
0042 - **LEFFERT'S GRILL**: 550 - 556 Flatbush Avenue, Brooklyn
0043 - **LEIF ERICKSEN SQUARE CHURCH**: 649 66th Street, Brooklyn
0044 - **LENOX AVENUE CLUB**: 652 Lenox Avenue & 143rd Street, Harlem, Manhattan
0045 - **LENOX AVENUE UNITARIAN CHURCH**: 221 Lenox Avenue & 121st Street, Harlem, Manhattan
0046 - **LENOX CAFE & RESTAURANT**: 793 Flatbush Avenue, Brooklyn
0047 - **LENOX CHAMBER TRIO AUDITORIUM**: 180 West 135th Street, Manhattan
0048 - **LENOX HALL**: 254 East 2nd Street, Manhattan
0049 - **LENOX LOUNGE**: 288 Lenox Avenue & 124th Street, Harlem, Manhattan
0050 - **LENOX RENDEZVOUS NIGHT CLUB**: 75 Lenox, Harlem, Manhattan

"East Side, West Side, All Around the Town"

0051 - **LENOX ROAD BAPTIST CHURCH**: 1356 Lenox Road & Nostrand Avenue, Brownsville, Brooklyn
0052 - **LEON & EDDIE' S**: 33 West 52nd Street, Manhattan
0053 - **LEONARD'S RESTAURANT (SPEAKEASY)**: 107 West 43rd Street, Manhattan
0054 - **LEONELLO'S HARLEQUIN**: 12 East 60th Street, Manhattan
0055 - **LEROY'S**: 135th Street & Fifth Avenue, Harlem, Manhattan
0056 - **LESCHETIZSKY CONSERVATORY OF MUSIC AUDITORIUM**: 964 St. Mark's Avenue, Brooklyn
0057 - **LESLIE T. TURNER NIGHT CLUB**: 26 Macombs Place, Harlem, Manhattan
0058 - **LESTER PIANO SALON AUDITORIUM**: 45 - 51 Flatbush Avenue, Brooklyn
0059 - **LEVERICH MEMORIAL BAPTIST CHURCH**: 10219 32nd Avenue, Flushing, Brooklyn
0060 - **LEVERICH TOWERS HOTEL**: 25 Clark Street, Brooklyn
0061 - **LEVINE STUDIO AUDITORIUM**: 580 East 54th Street, Brooklyn
0062 - **LEW WHITE INSTITUTE FOR ORGAN AUDITORIUM**: 1680 Broadway Avenue & 53rd Street, Manhattan
0063 - **LEWIS BAR**: 2301 Emmons Avenue, Sheepshead Bay, Brooklyn
0064 - **LEWIS CONSERVATORY OF MUSIC AUDITORIUM**: 1154 President Street, Brooklyn
0065 - **LEWIS RESTAURANT & CAFE**: 1369 Flatbush Avenue & Foster Avenue, Brooklyn
0066 - **LEWISOHN STADIUM OF THE CITY COLLEGE**: Covent Avenue & 136th , 138th Streets, Manhattan
0067 - **LEXINGTON AVENUE BAPTIST CHURCH**: Lexington Avenue & 111th Street, East Harlem, Manhattan
0068 - **LEXINTON UNITED METHODIST CHURCH**: 150 East 62nd Street, Upper East Side, Manhattan
0069 - **LEXINGTON HOTEL (HAWAIIAN ROOM, CAPE COD ROOM & LATIN QUARTER CLUB)**: 571 Lexington Avenue & 200 West 48th Street, Manhattan
0070 - **LIBERAL CLUB**: Greenwich Village, Manhattan
0071 - **LIBERTY PARK**: Liberty Avenue & 172nd Street, Queens
0072 - **LIBERTY RESTAURANT**: 136th Street & Broadway Avenue, Harlem, Manhattan
0073 - **LIBERTY THEATRE**: 234 West 42nd Street & Seventh Avenue, Manhattan
0074 - **LIBERTY THEATRE**: 61 Liberty Avenue, Brownsville, Brooklyn
0075 - **LIBERTY THEATRE**: 70 Beach Street, Stapleton, Staten Island
0076 - **LICHEE WAN RESTAURANT**: 11 Mott Street, Manhattan
0077 - **LIDO ANNEX**: 160 West 146th Street, Harlem, Manhattan
0078 - **LIDO BALLROOM**: 160 West 140th Street & Seventh Avenue, Harlem, Manhattan
0079 - **LIDO CLUB**: 41 West 52nd Street, Manhattan
0080 - **LIDO NIGHT CLUB**: 35 West 125th Street, Harlem, Manhattan
0081 - **LIDO THEATRE**: 15 East Fordham Road, Bronx
0082 - **LIDO RESTAURANT**: 36 Clinton Street, Brooklyn
0083 - **LIDO VENICE**: 35 East Fifty-Third Street, Manhattan
0084 - **LIEDERKRANTZ HALL**: 58th Street & Park Lexington, Fourth Avenue, Manhattan
0085 - **LIGHT HOUSE CABARET**: West 48th Street, Manhattan
0086 - **LIGHTHOUSE MUSIC SCHOOL AUDITORIUM**: 111 East 59th Street, Manhattan
0087 - **LILLIAN JOHNSON'S COCKTAIL LOUNGE**: 614 Lenox Avenue, Harlem, Manhattan
0088 - **LINCOLN HOTEL (BLUE ROOM)**: Eighth Avenue & 45th, 46th Streets, Manhattan
0089 - **LINCOLN HOTEL**: 301 West 134th Street, Harlem, Manhattan
0090 - **LINCOLN SQUARE CENTER**: Eighth Avenue & 44th Street, Manhattan
0091 - **LINCOLN SQUARE CENTER BALLROOM**: 53 West 66th Street, Manhattan
0092 - **LINCOLN TAVERN**: 2689 Eighth Avenue & 143rd Street, Harlem, Manhattan
0093 - **LINCOLN THEATRE**: 58 West 135th Street & Lenox Avenue, Harlem, Manhattan
0094 - **LINDEN THEATER**: Nostrand & Parkside Avenues, Brooklyn
0095 - **LINDY PARIS GRILL**: 2750 Eighth Avenue, Bronx
0096 - **LINDY'S RESTAURANT (SPEAKEASY)**: 1626 Broadway Avenue & 50th Street, Manhattan
0097 - **LINK CLUB "21"**: Flushing, Long Island, Queens
0098 - **LION'S NIGHT CLUB**: 307 Ralph Avenue, Brooklyn
0099 - **LITTLE CASINO**: 206 East 85th Street, Manhattan
0100 - **LITTLE CASINO**: 245 Sullivan Street, Manhattan
0101 - **LITTLE CHINA DOLL RESTAURANT**: 19 East 125th Street, Harlem, Manhattan
0102 - **LITTLE CHURCH AROUND THE CORNER**: 1 East 29th Street, Madison Square, Manhattan

"East Side, West Side, All Around the Town"

0103 - **LITTLE CLUB**: 216 West 44th Street (basement), Manhattan
0104 - **LITTLE FLOWERS CHURCH AUDITORIUM**: Avenue "D" & East 45th Street, Brooklyn
0105 - **LITTLE HUNGARY RESTAURANT**: 257 East Houston Street, Manhattan
0106 - **LITTLE LENOX THEATRE**: 52 East 78th Street, Manhattan
0107 - **LITTLE MAISON DOREE**: 72 West 52nd Street, Manhattan
0108 - **LITTLE NEW YORKER CAFE**: 5 Martense Street & Flatbush Avenue, Brooklyn
0109 - **LITTLE ORIENTAL RESTAURANT (SPEAKEASY)**: 1546 Pitkin Avenue, Brooklyn
0110 - **LITTLE PLAY HOUSE**: 115 West 135th Street, Harlem, Manhattan
0111 - **LITTLE ROXY RESTAURANT**: 490A Summer Avenue, Brooklyn
0112 - **LITTLE SHACK**: 2267 7th Avenue, Harlem, Manhattan
0113 - **LITTLE SHRIMP**: 226 West 23rd Street, Manhattan
0114 - **LITTLE SHUBERT THEATRE**: 422 West 42nd Street, Manhattan
0115 - **LITTLE THEATRE**: 122 Felix Street, Brooklyn
0116 - **LITTLE THEATRE**: 240 West 44th Street, West of Broadway, Midtown, Manhattan
0117 - **LITTLE VENICE RESTAURANT**: West 13rd Street, Greenwich Village, Manhattan
0118 - **LITTLE ZION BAPTIST CHURCH**: 50 Moore Street, Brooklyn
0119 - **LIVINGSTON LOUNGE**: 301 Schermerhorn Street, Brooklyn
0120 - **LOBSTER RESTAURANT**: 156 West 45th Street, Manhattan
0121 - **LOCUS GRILL**: Harlem, Manhattan
0122 - **LOEW'S 42nd STREET THEATRE**: 162 East 42nd Street, Times Square, Manhattan
0123 - **LOEW'S 46th STREET THEATRE**: 4515 New Utrecht Avenue, Borough Park, Brooklyn
0124 - **LOEW'S 72nd STREET THEATRE**: 180 East 72nd Street, Manhattan
0125 - **LOEW'S 83rd STREET THEATRE**: 2309 Broadway Avenue & 83rd Street, Upper West Side, Manhattan
0126 - **LOEW'S 86th STREET THEATRE**: 162 East 86th Street & Lexington Avenue, Yorkville, Manhattan
0127 - **LOEW'S 116th STREET THEATRE**: 132 West 116th Street & Lenox Avenue, Harlem, Manhattan
0128 - **LOEW'S 167th STREET THEATRE**: 48 East 167th Street & River Avenue, Bronx
0129 - **LOEW'S 175th STREET THEATRE**: 175th Street & Broadway Avenue, Washington Heights, Manhattan
0130 - **LOEW'S ALHAMBRA THEATER**: 783 Knickerbocker Avenue & Halsey Street, Bushwick, Brooklyn
0131 - **LOEW'S ALPINE THEATRE**: 6817 Fifth Avenue, Bay Ridge, Brooklyn
0132 - **LOEW'S AVENUE "B" THEATRE**: 72 Avenue "B" & East 5th Street, Alphabet City, Manhattan
0133 - **LOEW'S BEDFORD THEATRE:** 1372 Bedford Avenue & Bergen Street, Prospect Heights, Brooklyn
0134 - **LOEW'S BREVOORT THEATRE**: 1272 Bedford Avenue & Brevoort Place, Bedford-Stuyvesant, Brooklyn
0135 - **LOEW'S BROADWAY THEATRE:** 912 Broadway & Myrtle Avenue, Bushwick, Brooklyn
0136 - **LOEW'S BURNSIDE THEATRE**: 57 East Burnside Avenue & Walton Avenue, Bronx
0137 - **LOEW'S CANAL STREET THEATRE**: 31 Canal Street, Chinatown, Manhattan
0138 - **LOEW'S CAPITOL THEATRE**: 1645 Broadway Avenue & 51st Street, Manhattan
0139 - **LOEW'S COMMODORE THEATRE**: 105 Second Avenue & Sixth Avenue, East Village, Manhattan
0140 - **LOEW'S CONEY ISLAND**: 1301 Surf Avenue, Coney Island, Brooklyn
0141 - **LOEW'S DEKALB THEATER**: 1155 DeKalb Avenue, Bushwick, Brooklyn
0142 - **LOEW'S DELANCEY STREET THEATRE**: 140 -146 Delancey Street, Lower East Side, Manhattan
0143 - **LOEW'S ELSMERE THEATRE**: 1924 Crotona Parkway & Elsmere Place, Bronx
0144 - **LOEW'S FAIRMONT THEATRE**: 708 Tremont East & Crotona Avenue, Bronx
0145 - **LOEW'S GATES THEATRE**: 1340 Broadway, Bushwick, Brooklyn
0146 - **LOEW'S GRAND THEATRE**: 5 West Fordham Road & Jerome Avenue, Bronx
0147 - **LOEW'S GREELEY SQUARE THEATRE**: Broadway Manhattan & 32nd Street, Fashion District, Manhattan
0148 - **LOEW'S INWOOD THEATRE**: 132 Dyckman Street & Post Avenue, Inwood, Manhattan
0149 - **LOEW'S KAMEO THEATRE**: 530 Eastern Parkway, Crown Heights, Brooklyn
0150 - **LOEW'S KING'S THEATRE**: 1027 Flatbush Avenue & Tilden Place, Flatbush-Ditmas Park, Brooklyn
0151 - **LOEW'S LEXINGTON THEATRE**: 571 Lexington Avenue 51st Street, Upper East Side, Manhattan
0152 - **LOEW'S MELBA THEATRE**: 300 Livingston Avenue & Hanover Place, Downtown, Brooklyn
0153 - **LOEW'S METROPOLITAN**: 392 Fulton Street, Downtown, Brooklyn
0154 - **LOEW'S ORIENTAL THEATRE**: 1832 86th Street & Bay 19th Street, Bath Beach, Brooklyn
0155 - **LOEW'S ORPHEUM THEATRE**: East 86th Street & Third Avenue, Upper East Side, Manhattan

"East Side, West Side, All Around the Town"

0156 - **LOEW'S PALACE THEATRE**: East New York Avenue & Strauss Street, Brownsville, Brooklyn
0157 - **LOEW'S PARADISE THEATRE**: 2413 Grand Concourse & 187th Street, Bronx
0158 - **LOEW'S PITKIN THEATRE**: 1501 Pitkin Avenue, Brownsville, Brooklyn
0159 - **LOEW'S PLAZA THEATRE**: Roosevelt Avenue, Corona, Queens
0160 - **LOEW'S PREMIER THEATRE**: Sutton Avenue & Hinsdale Street, Brooklyn
0161 - **LOEW'S RIO THEATRE**: 3837 Broadway Avenue & 160th Street, Washington Heights, Manhattan
0162 - **LOEW'S SEVENTH AVENUE THEATRE**: 56 East 131st Street, Harlem, Manhattan
0163 - **LOEW'S SHERIDAN THEATRE**: 200 West 12th Street & Seventh Avenue, Greenwich Village, Manhattan
0164 - **LOEW'S SPOONER THEATRE**: 961 Southern Boulevard & 163rd Street, Bronx
0165 - **LOEW'S STATE THEATRE**: 1540 Broadway Avenue & 45th Street, Times Square, Manhattan
0166 - **LOEW'S TRIBORO THEATRE**: Steinway Street & 28th Avenue, Astoria, Queens
0167 - **LOEW'S VALENCIA THEATRE**: Jamaica Avenue & 165th Street, Jamaica, Queens
0168 - **LOEW'S VICTORIA THEATRE:** 233 West 125th Street & Seventh Avenue, Manhattanville, Manhattan
0169 - **LOEW'S VICTORY THEATRE**: 3024 Third Avenue & 156th Street, Bronx
0170 - **LOEW'S WARWICK THEATRE**: 134 Jerome Street & Fulton Street, Cypress Hill, Brooklyn
0171 - **LOG CABIN GRILL (SPEAKEASY)**: 435 West 145th Street, Manhattan
0172 - **LOG CABIN LUNCHEON & TEA ROOM**: 39 West 56th Street, Manhattan
0173 - **LOG CABIN NIGHT CLUB**: 133rd Street & Seventh Avenue, Harlem, Manhattan
0174 - **LOGAS TAVERN**: 2496 7th Avenue, Harlem, Manhattan
0175 - **LOMBARDI'S ITALIAN RESTAURANT**: 1854 Coney Island Avenue, Brooklyn
0176 - **LOMBARDI'S PIZZA**: 32 Spring Street, Manhattan
0177 - **LOMBARDY HOTEL (HUNT BAR)**: 111 East 56th Street, Manhattan
0178 - **LONDON TERRACE APARTMENT**: 435 West 23rd Street & 9th, 10th Streets, Manhattan
0179 - **LONGACRE ASSOCIATION CLUB**: West 45th Street, Manhattan
0180 - **LONGACRE HOTEL**: 157 - 159 West 47th Street, Manhattan
0181 - **LONGACRE THEATRE**: 220 West 48th Street & West Broadway Avenue, Manhattan
0182 - **LONGCHAMPS RESTAURANT**: 253 Broadway Avenue, Manhattan
0183 - **LONGCHAMPS RESTAURANT**: 423 Madison Avenue, Manhattan
0184 - **LONGCHAMPS RESTAURANT**: 1015 Madison Avenue, Manhattan
0185 - **LONGCHAMPS RESTAURANT**: 55 Fifth Avenue, Manhattan
0186 - **LONGCHAMPS RESTAURANT**: 19 West 57th Street, Manhattan
0187 - **LONGCHAMPS RESTAURANT**: 40 East 49th Street, Manhattan
0188 - **LONGCHAMPS RESTAURANT**: 28 West 58th Street, Manhattan
0189 - **LONG I GROTTO CLUB**: 343 Carlton Avenue, Brooklyn
0190 - **LONG I GROTTO RESTAURANT & GRILL**: Lafayette & Clinton Avenues, Brooklyn
0191 - **LORENE RESTAURANT & BAR**: 373 Nostrand Avenue & Madison Street, Brooklyn
0192 - **LORETTE'S RESTAURANT**: Harlem, Manhattan
0193 - **LOST BATTALION HALL**: Queens Boulevard, Queens
0194 - **LOTTIE & JACK CLUB**: 87 Henry Street & 87 Pineapple, Brooklyn
0195 - **LOTTIE'S WON BAR & GRILL**: 2267 7th Avenue & 133rd, 134th Streets, Harlem, Manhattan
0196 - **LOU G. SIEGEL BAR & GRILL**: 209 West 38th Street, Manhattan
0197 - **LOU RICHMAN'S DIZZY CLUB**: West 52nd Street, Manhattan
0198 - **LOU SCHAEFER'S CAFE & RESTAURANT**: Jamaica, Queens
0199 - **LOU TERRASI'S HICKORY LOG RESTAURANT**: West 47th Street & Broadway Avenue, Manhattan
0200 - **LOUIS CAFE & RESTAURANT**: 751 Nostrand Avenue, Brooklyn
0201 - **LOUIS LITTLE CAMPUS LOUNGE & BAR**: 749 Nostrand Avenue & St. John's Place, Brooklyn
0202 - **LOUIS PETITE**: 34th Street & Lexington Avenue, Manhattan
0203 - **LOUIS SHERRY'S**: 300 Park Avenue, Manhattan
0204 - **LOUIS & ARMAND'S**: 42 East 52nd Street, Manhattan
0205 - **LOUISE'S MONTE CARLO NIGHT CLUB**: 205 West 48th Street, Manhattan
0206 - **LOUJON RESTAURANT**: Manhattan
0207 - **LOYOLA AUDITORIUM**: Rogers Avenue & Carroll Street, Brooklyn
0208 - **LUCHOW'S RESTAURANT**: 110 - 112 East 14th Street, Manhattan

"East Side, West Side, All Around the Town"

0209 - **LUCILLE'S TAVERN**: 3800 Third Avenue, Bronx
0210 - **LUCKI'S**: 773 St. Nicholas Avenue & 149th Street, Harlem, Manhattan
0211 - **LUCKY SPOT BAR**: 307 Grand Avenue, Brooklyn
0212 - **LUCKY TIM'S BAR-B-Q'S**: 2104 Eighth Avenue, Harlem, Manhattan
0213 - **LUDAS' CARAVAN COCKTAIL LOUNGE AND BAR**: 1996 Amsterdam Avenue & 159th Street, Manhattan
0214 - **LUIGINO RESTAURANT**: 115 West 48th Street, Manhattan
0215 - **LUIGI'S RESTAURANT & BAR**: 353 DeKalb Avenue & Ryerson Street, Brooklyn
0216 - **LUIGI'S RESTAURANT (SPEAKEASY)**: 134 West Houston Street, Greenwich Village, Manhattan
0217 - **LUIGI'S RESTAURANT (SPEAKEASY)**: 130 West 50th Street, Manhattan
0218 - **LULU BELLE'S**: 317 West 126th Street, Harlem, Manhattan
0219 - **LULU BELLE'S**: Lenox Avenue & 142ndStreet, Harlem, Manhattan
0220 - **LUM FONG'S RESTAURANT**: 230 Canal Street, Manhattan
0221 - **LUM FONG'S RESTAURANT**: 150 West 52nd Street, Manhattan
0222 - **LUM'S CHINESE AMERICAN RESTAURANT**: 59th Street & Lexington Avenue, Manhattan
0223 - **LUNA PARK BALLROOM**: Brooklyn
0224 - **LUNDY SCHOOL OF MUSIC AUDITORIUM**: 290 Vanderbilt Avenue, Brooklyn
0225 - **LUNDY'S RESTAURANT**: St. Nicholas Avenue & West 147th Street, Brooklyn
0226 - **LUNDY'S HALL**: 2016 Voorhies Street, Brooklyn
0227 - **LUTHERAN CHURCH OF ST. JOHN THE EVANGELIST**: 197 Maujer Street, Brooklyn
0228 - **LUTHERAN CHURCH OF THE REFORMATION**: Arlington Avenue & Barbey Street, Brooklyn
0229 - **LUTHERAN CHURCH OF THE GOOD SHEPHERD**: Fourth Avenue & 75th Street, Bay Ridge, Brooklyn
0230 - **LUTHERAN CHURCH OF THE TRANSFIGURATION**: 74 West 126th Street, Manhattan
0231 - **LUXOR THEATRE**: 208 East 170th Street & Sheridan Avenue, Bronx
0232 - **LYCEUM THEATRE**: 149 West 45th Street & East Broadway Avenue, Manhattan
0233 - **LYRIC HALL**: 725 Sixth Avenue & 24th Street, Chelsea, Manhattan
0234 - **LYRIC THEATRE**: West 42nd Street, Manhattan
0235 - **L. BAR**: 3601 Broadway Avenue, Harlem, Manhattan

M

from **Mabel Corey Watt School of Music,** Auditorium
to **M. & M.,** Restaurant

"East Side, West Side, All Around the Town"

0001 - **MABEL COREY WATT SCHOOL OF MUSIC AUDITORIUM:** 1702 Newkirk Avenue, Brooklyn
0002 - **MAC DOUGAL STREET BAPTIST CHURCH**: MacDougal, Prince & Spring Streets, Murray Hill, Manhattan
0003 - **MAC DOUGAL TAVERN**: Bleecker Street & West 3rd ,4th Streets, Greenwich Village, Manhattan
0004 - **MAC DOWELL CLUB AUDITORIUM**: 166 East 73rd Street, Manhattan
0005 - **MAC DOWELL GALLERY**: 108 West 55th Street, Manhattan
0006 - **MACEDONIA A.M.E. CHURCH**: 37 Union Street, Flushing, Queens
0007 - **MACEDONIA BAPTIST CHURCH**: 173rd Street, Jamaica, Long Island, Queens
0008 - **MACEDONIA BAPTIST CHURCH**: 305 West 141st Street, Harlem, Manhattan
0009 - **MACK'S RESTAURANT (SPEAKEASY)**: 259 West 45th Street, Manhattan
0010 - **MACOMB'S DAM PARK AUDITORIUM**: 164th Street & Jerome Avenue, Bronx
0011 - **MACOMBA CLUB**: East 39th Street, Manhattan
0012 - **MADELEINE'S LE POISSONNIER**: 121 East 52nd Street, Manhattan
0013 - **MADHOUSE CLUB**: 169 West 133rd Street, Harlem, Manhattan
0014 - **MADISON AVENUE BAPTIST CHURCH**: 30 East 31st Street & Madison Avenue, Murray Hill, Manhattan
0015 - **MADISON AVENUE PRESBYTERIAN CHURCH**: 921 Madison Avenue & 73rd Street, Lenox Hill, Manhattan
0016 - **MADISON HOTEL (CAFE MADISON)**: 15 East 58th Street, Manhattan
0017 - **MADISON JEWISH CENTER AUDITORIUM**: 2989 Nostrand, Avenue, Brooklyn
0018 - **MADISON RESTAURANT**: 965 West 53rd Street & First Avenue, Manhattan
0019 - **MADISON SQUARE GARDEN**: 49th, 50th Streets & Eighth Avenue, Manhattan
0020 - **MADISON THEATRE**: 1499 Madison Avenue, Manhattan
0021 - **MAE FLYNN'S CABARET**: 1055 Washington Avenue, Brooklyn
0022 - **MAILLARD RESTAURANT**: 387 Madison Avenue & 47th Street, Manhattan
0023 - **MAISON A. DE WINTER**: 36 West 48th Street, Manhattan
0024 - **MAISON DUARTE RESTAURANT**: 125 West 45th Street, Manhattan
0025 - **MAISON DUARTE RESTAURANT**: 89 - 01 Sutphin Boulevard, Jamaica, Queens
0026 - **MAISON FAYDE**: 762 St. Nicholas, Harlem, Manhattan
0027 - **MAISON GABY**: 71 West 68th Street, Manhattan
0028 - **MAISON LOUIS**: 67 West 52nd Street , Manhattan
0029 - **MAISON LOUIS RESTAURANT**: 108 West 49th Street, Manhattan
0030 - **MAISON MAURICE RAVIOL RESTAURANT**: 3 East 48th Street, Manhattan
0031 - **MAISON ROYALE**: 6 East 52nd Street, Manhattan
0032 - **MAJESTIC BALLROOM**: 50th Street & Broadway Avenue, Manhattan
0033 - **MAJESTIC THEATER**: 245 West 45th Street & West Broadway Avenue, Manhattan
0034 - **MAJESTIC THEATRE**: Fulton Street & Rockwell Place, Brooklyn
0035 - **MALIN STUDIO THEATRE**: 133 West 44th Street, Manhattan
0036 - **MALIN STUDIOS AUDITORIUM**: 225 West 46th Street, Manhattan
0037 - **MALKIN CONSERVATORY OF MUSIC AUDITORIUM**: 281 West End Avenue, Manhattan
0038 - **MAMA LEONE'S RESTAURANT**: 239 West 48th Street, Manhattan
0039 - **MAMIE RESTAURANT & LOUNGE**: 17 Barrow Street, Manhattan
0040 - **MAMMY'S CHICKEN KOOP**: 60 West 52nd Street, Manhattan
0041 - **MAMMY'S PANTRY LUNCHEON**: Montague & Henry Streets, Brooklyn
0042 - **MAN ABOUT TOWN CLUB**: 15 West 51st Street, Manhattan
0043 - **MANDALAY TAVERN**: 2201 7th Avenue, Harlem, Manhattan
0044 - **MANDARIN TEA GARDEN**: Doyers Street, Chinatown, Manhattan
0045 - **MANGER HOTEL GRILL DANCING & DINING**: Seventh Avenue & 50th Street, Manhattan
0046 - **MANHATTAN BEACH BALLROOM**: Ocean Parkway, Brooklyn
0047 - **MANHATTAN CASINO BALLROOM**: 8th Avenue & 155th Street, Harlem, Manhattan
0048 - **MANHATTAN COLLEGE**: 4513 Manhattan College Parkway, Riverdale, Bronx
0049 - **MANHATTAN CONSERVATORY OF MUSIC AUDITORIUM**: 132 East 60th Street, Manhattan
0050 - **MANHATTAN CONSERVATORY OF MUSIC AUDITORIUM**: 501 West 145th Street, Manhattan
0051 - **MANHATTAN CONSERVATORY OF MUSIC AUDITORIUM**: 322 East 149th Street, Manhattan
0052 - **MANHATTAN ODDFELLOW'S HALL**: 105 East 106th Street, Harlem, Manhattan
0053 - **MANHATTAN OPERA HOUSE**: 311 West 34th Street & Eight Avenue, Manhattan

"East Side, West Side, All Around the Town"

0054 - **MANHATTAN SCHOOL OF MUSIC AUDITORIUM**: East 105th Street, Upper Side Manhattan, Manhattan
0055 - **MANHATTAN THEATRE**: 213 Manhattan Avenue & 109th Street, Brooklyn
0056 - **MANHATTAN TRADE SCHOOL AUDITORIUM**: 127 East 22nd Street & Lexington Avenue, Manhattan
0057 - **MANHATTAN'S**: 55th Street & Second Avenue, Brooklyn
0058 - **MANNACIO CONSERVATORY OF MUSIC AUDITORIUM**: 120 - 126 West 116th Street, Manhattan
0059 - **MANNES COLLEGE OF MUSIC AUDITORIUM**: 157 West 74th Street, Manhattan
0060 - **MANNY WOLF' S CHOP HOUSE**: 201 East 40th Street & Third Avenue, Manhattan
0061 - **MANNY'S RESTAURANT**: 82 Forsythe Street, Manhattan
0062 - **MANOR AND BEACH CLUB**: Great South Bay, Sayville, Long Island, Queens
0063 - **MANOR THEATRE**: 1455 Coney Island Avenue, Brooklyn
0064 - **MANSFIELD HOTEL**: Broadway & 149th Street, Bronx
0065 - **MANSFIELD HOTEL**: 12 West 44th Street, Manhattan
0066 - **MANSFLIED THEATRE**: 256 West 47th Street & Broadway Avenue, Manhattan
0067 - **MANSION CLUB**: 555 Edgecombe Avenue, Manhattan
0068 - **MANSON SCHOOL OF MUSIC AUDITORIUM**: 202 Bay 14th Street, Bensonhurst, Brooklyn
0069 - **MANUCHE'S RESTAURANT**: 52nd Street, Manhattan
0070 - **MAPLE COURT CAFE**: 1607 Church Avenue & 16th, 17th Streets, Brooklyn
0071 - **MAR EVA TEA ROOM**: 824 St. Nicholas Avenue, Harlem, Manhattan
0072 - **MARBLE COLLEGIATE CHURCH**: 5th Avenue & 29th Street, Manhattan
0073 - **MARBORO THEATRE**: 6817 Bay Park & 9th Street , Mapleton, Brooklyn
0074 - **MARCIA ELIZABETH RESTAURANT**: 169 Livingstone Street, Brooklyn
0075 - **MARCY THEATRE**: 302 Broadway, Brooklyn
0076 - **MARDELL HOTEL**: West 44th Street & Time Square, Manhattan
0077 - **MARDÍ GRAS BAR**: 1951 Amsterdam Avenue, Harlem, Manhattan
0078 - **MARDÍ GRAS CAFÉ**: 50th Street & Seventh Avenue, Manhattan
0079 - **MARDÍ GRAS HOTEL**: Surf Avenue & West Thirteenth Street, Brooklyn
0080 - **MARDÍ GRAS THEATRE**: 1221 Surf Avenue, Coney Island, Brooklyn
0081 - **MARESI & MAZZETTI RESTAURANT**: 103 West 49th Street, Manhattan
0082 - **MARGARET B. GRAY NIGHT CLUB**: 394 Manhattan Avenue, Harlem, Manhattan
0083 - **MARGUERY RESTAURANT**: 270 Park Avenue & 47th Street, Manhattan
0084 - **MARIA DE VRIES SMITH PIANO STUDIO AUDITORIUM**: 411 Ocean Avenue, Brooklyn
0085 - **MARIE EVELYN MARGETSON MUSIC STUDIO AUDITORIUM**: 59 West 139th Street, Harlem, Manhattan
0086 - **MARIE'S CRISIS CAFE**: 59 Grove Street, Manhattan
0087 - **MARIE'S RESTAURANT**: 97 Henry Street, Brooklyn
0088 - **MARIETTE HOTEL**: 170 West 121st Street, Harlem, Manhattan
0089 - **MARILLON RESTAURANT**: Church Avenue & East 21st Street, Brooklyn
0090 - **MARINE PARK GRILL**: 2510 Flatbush Avenue & Avenue "U", Brooklyn
0091 - **MARINE THEATRE**: 1956 Flatbush Avenue & Lott Place, Flatlands, Brooklyn
0092 - **MARINER'S RESTAURANT (SPEAKEASY)**: 1530 Mermaid Avenue, Brooklyn
0093 - **MARINER'S TEMPLE BAPTIST CHURCH**: 12 Oliver Street & Henry Street, Lower Manhattan, Manhattan
0094 - **MARIO'S MIRADOR NIGHT CLUB**: 201 West 52nd Street, Manhattan
0095 - **MARIO'S RESTAURANT**: 2342 Arthur Avenue, Bronx
0096 - **MARK HELLINGER THEATER**: Broadway Avenue & 51st Street, Manhattan
0097 - **MARLBOROUGH HOUSE**: Manhattan
0098 - **MARSHALL'S HOTEL**: 127 - 129 West 53rd Street, Manhattan
0099 - **MARTA SPANISH RESTAURANT**: 23 West 8th Street, Greenwich Village, Manhattan
0100 - **MARTHA HOTEL**: 6 West 135th Street, Harlem, Manhattan
0101 - **MARTHA WASHINGTON HOTEL**: 29 East 29th Street & Madison, Park Avenue South, Manhattan
0102 - **MARTIN BECK THEATRE**: 302 West 45th Street & Eighth Street, Manhattan
0103 - **MARTIN SMITH MUSIC SCHOOL AUDITORIUM**: 139 West 136th Street, Harlem, Manhattan
0104 - **MARQUISE (LA) RESTAURANT**: East 50th Street, Manhattan
0105 - **MARVIN THEATRE**: 1216 Broadway, Brooklyn

"East Side, West Side, All Around the Town"

0106 - **MARWEDES RESTAURANT**: 3018 Fulton Street, Brooklyn
0107 - **MARY HELP OF CHRISTIANS CATHOLIC CHURCH**: 440 East 12th Street & Avenue "A", Manhattan
0108 - **MARY ELIZABETH LOUNGE & RESTAURANT**: Fifth Avenue & 36th Street, Manhattan
0109 - **MARY QUEEN OF HEAVEN CATHOLIC CHURCH**: 1395 East 56th Street, Mill Basin, Brooklyn
0110 - **MARY REPARATRIX CONVENT CHAPEL**: 10 East 29th Street, Gramercy, Manhattan
0111 - **MARY'S CHAPEL BAPTIST CHURCH**: 501 West 133rd Street, Harlem, Manhattan
0112 - **MASCOTTE RESTAURANT**: 18 East 60th Street, Manhattan
0113 - **MASJID MALCOM SHABAZZ MOSQUE**: 116th Street & Lenox Avenue, Harlem, Manhattan
0114 - **MASONIC TEMPLE AUDITORIUM**: 2211 Bedford Avenue, Brooklyn
0115 - **MASONIC TEMPLE AUDITORIUM**: Clermont & Lafayette Avenues, Brooklyn
0116 - **MASONIC TEMPLE AUDITORIUM**: 257 Bay Ridge Avenue, Brooklyn
0117 - **MASONIC TEMPLE AUDITORIUM**: Lynbrook, Brooklyn
0118 - **MASONIC TEMPLE AUDITORIUM**: 454 West 155th Street, Harlem, Manhattan
0119 - **MASONIC TEMPLE AUDITORIUM**: 71 West 23rd Street & Sixth Avenue, Manhattan
0120 - **MASPETH UNITED METHODIST CHURCH**: 66 58th Avenue, Maspeth, Queens
0121 - **MASQUE THEATRE**: West 45th Street, Manhattan
0122 - **MASSAPEQUA GRILL**: 116th Street & Seventh Avenue, Harlem, Manhattan
0123 - **MASSOLETTI'S TOWER RESTAURANT**: 70 Pine & 181 Pearl Streets, Manhattan
0124 - **MASTER INSTITUTE OF UNITED ARTS AUDITORIUM**: 103rd Street & 310 Riverside Drive, Manhattan
0125 - **MASTER SCHOOL OF MUSIC AUDITORIUM**: 110 Remsen St., Brooklyn
0126 - **MATT WINKLE & KINVERA CLUB**: 141 East 56th Street, Manhattan
0127 - **MAUD CHEZ-ELLE RESTAURANT**: 40 West 53rd Street, Manhattan
0128 - **MAUDE B. CUMMINGS-TAYLOR STUDIOS AUDITORIUM**: 675 Hancock Street, Brooklyn
0129 - **MAXIE LENGEL NIGHT CLUB**: 191 Worth Street, Chinatown, Manhattan
0130 - **MAX'S GERMAN RESTAURANT**: East 86th Street, Yorkville, Manhattan
0131 - **MAX'S KANSAS CITY**: 213 Park Avenue South, Manhattan
0132 - **MAXIM'S CLUB**: 2062 Jerome Avenue, Bronx
0133 - **MAXIM'S LOUNGE E DANCING**: 42 West 8tl Street, Greenwich Village, Manhattan
0134 - **MAXINE CLUB (SPEAKYEASY)**: 62 West 49th Street, Manhattan
0135 - **MAXINE ELLIOT'S THEATRE**: 107 West 39th Street & East Broadway Avenue, Manhattan
0136 - **MAXL'S BRAUSTUBERL**: 243 East 86th Street, Manhattan
0137 - **MAY ARNO DRAMUS SCHOOL AUDITORIUM**: 1215 Madison Avenue, Manhattan
0138 - **MAYAN RESTAURANT**: 16 West 51st Street, Rockefeller Centre, Manhattan
0139 - **MAYFAIR NIGHT CLUB**: 708 4th Avenue &22nd Street, Brooklyn
0140 - **MAYFAIR PALACE BALLROOM**: 2439 Seventh Avenue & 145th Street, Harlem, Manhattan
0141 - **MAYFAIR RESTAURANT**: 375 Lenox Avenue, Harlem, Manhattan
0142 - **MAYFAIR TAVERN**: 773 St. Nicholas Avenue, Harlem, Manhattan
0143 - **MAYFAIR THEATRE**: 912 Avenue "U" & Coney Island Avenue, Gravesend, Brooklyn
0144 - **MAYFAIR THEATRE**: 47th Street & Seventh Avenue, Manhattan
0145 - **MAYFLOWER HOTEL (HOLIDAY ROOM)**: Central Park West & 61st Street, Manhattan
0146 - **MAYFLOWER MISSION, PLYMOUTH CHURCH**: Johnson & Lawrence Street, Brooklyn Heights, Brooklyn
0147 - **MAYLING RESTAURANT**: 1723 Amsterdam, Harlem, Manhattan
0148 - **MC ALPIN HOTEL (MARINE GRILL)**: Broadway Avenue & 34th Street, Manhattan
0149 - **MC AULEY WATER STREET MISSION AUDITORIUM**: 316 Water Street, Manhattan
0150 - **MC CARREN'S**: 1251 Flatbush Avenue, Brooklyn
0151 - **MC COMB DAM PARK**: East 161th Street & Jerome Avenue, Bronx
0152 - **MC GINNIS RESTAURANT**: Ocean & Voorhies Avenues, Brooklyn
0153 - **MC GOUGH'S**: 91st Street & Fourth Avenue, Belt Parkway, Brooklyn
0154 - **MC GRATH'S CAFE**: 216 Fulton Street, Brooklyn
0155 - **MC KINLEY BALLROOM**: 1258 Boston Road near East 169th Street, Bronx
0156 - **MC KINLEY SQUARE THEATRE**: Boston Road, Bronx
0157 - **MC MILLIN ACADEMY THEATRE (COLUMBIA UNIVERSITY)**: Broadway & 116th Street, Brooklyn
0158 - **MC NALLY'S RESTAURANT (SPEAKEASY)**: 30 - 15 30th Avenue, Long Island, Astoria, Queens

"East Side, West Side, All Around the Town"

0159 - **MC SHANE P. A. CLUB (SPEAKEASY)**: 912 6th Avenue, Manhattan
0160 - **MC SORLEY'S OLD ALE HOUSE**: 15 East 7th Street & Second Avenue, Manhattan
0161 - **MECCA TEMPLE (COSMOPOLITAN OPERA HOUSE) AUDITORIUM**: 130 West 55th Street & Sixth Avenue, Midtown, Manhattan
0162 - **MECCA THEATRE**: 227 - 241 Avenue "A" & 14th Street, Lower East Side, Manhattan
0163 - **MEEHAN RESTAURANT (SPEAKEASY)**: 460 Park Place, Brooklyn
0164 - **MEHLMANN SCHOOL OF MUSIC AUDITORIUM**: 4913 Church Avenue, Brooklyn
0165 - **MELODY BAR**: Broadway Avenue & 127 East 47th Street, Manhattan
0166 - **MELODY BOX (SPEAKEASY)**: West 54th Street, Manhattan
0167 - **MELROSE COMMUNITY REFORMED CHURCH**: Elton Avenue & East 156th Street, Melrose, Bronx
0168 - **MELROSE HOTEL**: 63rd Street & Lexington Avenue, Harlem, Manhattan
0169 - **MELROSE THEATRE**: 421 East 161st Street, Bronx
0170 - **MEMORIAL A.M.E. ZION CHURCH**: 42 Irving Place, Manhattan
0171 - **MEMORIAL BAPTIST CHURCH**: 141 West 155th Street, Upper West Side, Manhattan
0172 - **MEMORIAL BAPTIST CHURCH**: 1506 Eight Avenue & 16th Street, Park Slope, Brooklyn
0173 - **MEMORIAL HALL**: 30 Third Avenue, Brooklyn
0174 - **MEMORIAL PRESBYTERIAN CHURCH**: Seventh Avenue & 7th Street, Brooklyn
0175 - **MENORA TEMPLE AUDITORIUM**: 14th Avenue & 50th Street, Brooklyn
0176 - **MERCHANT'S CLUB (SPEAKEASY)**: 109 East 39th Street, Manhattan
0177 - **MERCURY LOUNGE**: 217 East Houston Street, Manhattan
0178 - **MERIDIAN RESTAURANT**: 133-5 Fulton Street & Lafayette Avenue, Brooklyn
0179 - **MERLI'S SHORE ROAD CASINO**:101st Street & Fourth Avenue, Belt Parkway, Brooklyn
0180 - **MERMAID THEATRE**: 2816 Mermaid Avenue, Neptune Beach, Brooklyn
0181 - **MERRIEST PLACE**: 47 West 3rd Street, Brooklyn
0182 - **MERRY CLIMBERS CLUB (SPEAKEASY)**: Manhattan
0183 - **MERRY-GO-ROUND NIGHT CLUB (SPEAKYEASY)**: 123 West 51st Street, Manhattan
0184 - **MERRY-GO-ROUND**: 146 - 148 East 56th Street, Manhattan
0185 - **MERRY-GO-ROUND**: Flatbush Avenue Extension & Fulton Street, Brooklyn
0186 - **MESEROLE THEATRE**: 723 Manhattan Avenue, Greenpoint, Brooklyn
0187 - **MESSIAH AND INCARNATION EPISCOPAL CHURCH (OF THE)**: 80 Greene & Clermont Avenues, Brooklyn
0188 - **MESSIAH LUTHERAN CHURCH**: 202 Sherman Avenue & West 207 th Street, Inwood, Manhattan
0189 - **MESSIAH LUTHERAN CHURCH**: 42 165th Street, Flushing, Queens
0190 - **METHODIST CHURCH**: Hanson Place Central, Brooklyn
0191 - **METHODIST EPISCOPAL CHURCH**: Ovington & Fourth Avenues, Brooklyn
0192 - **METRO THEATRE**: 2269 Webster Avenue, Bronx
0193 - **METRO THEATRE**: 6409 20th Avenue & 64th Street, Mapleton, Brooklyn
0194 - **METRO THEATRE**: 2626 Broadway Avenue & 99th, 100th Streets, Upper West Side, Manhattan
0195 - **METROPOLITAN BAPTIST CHURCH**: 151 West 128th Street & Adam C. Powell, Jr. Blvd, Harlem, Manhattan
0196 - **METROPOLITAN COLLEGE OF DANCING AND STAGE CRAFT AUDITORIUM**: 153 West 64th Street, Manhattan
0197 - **METROPOLITAN COMMUNITY UNITED METHODIST CHURCH**: 1975 Madison Avenue & 126th Street, Harlem, Manhattan
0198 - **METROPOLITAN CLUB AUDITORIUM**: 1 East 60th Street & Fifth Avenue, Upper East Side, Manhattan
0199 - **METROPOLITAN MUSEUM OF ART AUDITORIUM**: 100 Fifth Avenue & 82nd Street, Upper East Side, Manhattan
0200 - **METROPOLITAN MUSIC SCHOOL OF NEW YORK CITY AUDITORIUM**: 18 West 74th Street, Manhattan
0201 - **METROPOLITAN OPERA HOUSE**: 1411 Broadway Avenue & 39th, 40th Streets, Upper West Side, Manhattan
0202 - **METROPOLITAN THEATRE**: 235 East 14th Street, Manhattan
0203 - **METROPOLITAN THEATRE**: 392 Fulton, Brooklyn
0204 - **METROPOLITAN UNION A.M.E. CHURCH**: 122 West 129th Street, Harlem, Manhattan
0205 - **MEURICE HOTEL (MEURICE CAFÉ)**: 145 West 58th Street. Manhattan
0206 - **MEXICO'S GIN MILL**: 154 West 133rd Street & Seventh Avenue, Harlem, Manhattan

"East Side, West Side, All Around the Town"

0207 - **MIAMI NIGHT CLUB**: 216 Fulton Street, Brooklyn
0208 - **MICHAEL PIAZZA STUDIO AUDITORIUM**: 477 86th Street & Fifth Avenue, Brooklyn
0209 - **MICHAEL J. KILEY CENTER AUDITORIUM**: 202 Vanderbilt Avenue, Brooklyn
0210 - **MICHEL'S RESTAURANT**: 342 - 352 Flatbush Avenue, Brooklyn
0211 - **MICHEL'S RESTAURANT**: 38 East 53rd Street, Manhattan
0212 - **MIDDLE COLLEGIATE CHURCH**: 50 East 7th Street & Second Avenue, East Village, Manhattan
0213 - **MIDNIGHT FROLIC RESTAURANT**: Broadway Avenue & 49th Street, Manhattan
0214 - **MIDNIGHT SUN**: 1634 Broadway Avenue & 50th Street, Manhattan
0215 - **MIDTOWN MUSIC HALL AUDITORIUM**: 845 Seventh Avenue, Manhattan
0216 - **MIDWAY INN**: 458 East 165th Street, Bronx
0217 - **MIDWOOD CAMERA CLUB**: 977 East 7th Street, Brooklyn
0218 - **MIDWOOD GRILL (PADDOCK ROOM):** 1145 Flatbush Avenue & Dorchester Road, Brooklyn
0219 - **MIDWOOD HIGH SCHOOL AUDITORIUM**: Bedford Avenue & Glenwood Road, Brooklyn
0220 - **MIDWOOD INN (SPEAKEASY)**: 847 Flatbush Avenue, Brooklyn
0221 - **MIDWOOD THEATRE**: 1307 Avenue "J" & East 13th Street, Brooklyn
0222 - **MIKETTE CUBA'S CLUB (SPEAKEASY)**: Brooklyn
0223 - **MIKEY'S CLUB**: 145th Street, Harlem, Manhattan
0224 - **MILBURN GOLF CLUB**: Baldwin, Long Island, Queens
0225 - **MILLER'S LOUNGE**: 1131 Fulton Street, Brooklyn
0226 - **MIMIC NIGHT CLUB (SPEAKEASY)**: 132 West 52nd Street. Manhattan
0227 - **MIMI'S RESTAURANT & COCKTAL LOUNGE CAFE**: 687 Fulton Street, Brooklyn
0228 - **MIMO CLUB**: Seventh Avenue & 132nd Street, Harlem, Manhattan
0229 - **MINNIE BROWN VOCAL STUDIO AUDITORIUM**: 165 West 136th Street, Harlem Manhattan
0230 - **MINTON'S PLAYHOUSE**: 218 West 118th Street, Manhattan
0231 - **MIRADOR CLUB**: Fifty-First Street & Seventh Avenue, Manhattan
0232 - **MIRAGE (LE)**: 125 East 54th Street, Manhattan
0233 - **MIRAMAR LOUNGE & COCKTAIL**: 10 East 46th Street, Manhattan
0234 - **MIRLITON RESTAURANT**: 14 East 58th Street, Manhattan
0235 - **MIYAKO RESTAURANT**: 340 West 58th Street, Manhattan
0236 - **MOLLENHAUER LOUIS CONSERVATORY OF MUSIC AUDITORIUM**: 71 Marlborough Road, Brooklyn
0237 - **MOMART THEATRE**: 590 Fulton Street & Rockwell Place, Downtown, Brooklyn
0238 - **MOMO INN (SPEAKEASY)**: 1013 Surf Avenue, Brooklyn
0239 - **MON PARIS RESTAURANT**: 142 East 53rd Street, Manhattan
0240 - **MONA LISA CLUB (SPEAKEASY)**: 36 West 56th Street, Manhattan
0241 - **MONCLAIR CLUB AUDITORIUM**: 37th Avenue & 74th , 75th Street, Queens
0242 - **MONETA'S RESTAURANT**: 32 Mulberry Street, Columbus Park, Manhattan
0243 - **MONETTE'S CLUB**: Harlem, Manhattan
0244 - **MONT D'OR (LE) RESTAURANT**: 255 East 48th Street, Manhattan
0245 - **MONTAUK JUNIOR HIGH SCHOOL AUDITORIUM**: 16th Avenue & 43rd Street, Brooklyn
0246 - **MONTAUK THEATRE**: Brooklyn
0247 - **MONTE CARLO CAFE**: 48th Street & West Broadway Avenue, Manhattan
0248 - **MONTE CARLO DANCING**: 51st Street & Broadway Avenue, Manhattan
0249 - **MONTE CARLO TAVERN**: 2247 7th Avenue, Harlem, Brooklyn
0250 - **MONTE CASSINO**: 82 Henry Street, Brooklyn
0251 - **MONTE ROSA RESTAURANT**: 132 West 48th Street, Manhattan
0252 - **MONTEREY DANCING**: 1251 Flatbush Avenue & Newkirk Avenue, Brooklyn
0253 - **MONTEREY NIGHT CLUB**: 1030 Gates Avenues, Brooklyn
0254 - **MONTE'S ITALIAN RESTAURANT & BAR (VENETIAN ROOM)**: 451 Carroll Street, Brooklyn
0255 - **MONTGOMERY ROYAL CABARET**: 165 Flatbush Avenue & Avenue "I", Brooklyn
0256 - **MONTGOMERY ROYAL OPEN AIR GARDENS**: 1145 Flatbush Avenue, Brooklyn
0257 - **MONTMARTRE THEATRE**: Fulton Street & Rockwell Place, Brooklyn
0258 - **MONTPARNASSE RESIDENCE**: Madison Avenue & 79th Street, Upper East Side, Manhattan
0259 - **MOON GLOW TAVERN**: 2641 7th Avenue, Harlem, Manhattan

"East Side, West Side, All Around the Town"

0260 - **MOONEY'S CLUB (SPEAKEASY)**: 27 E. 38th Street, Manhattan
0261 - **MOORE'S HAROLD RESTAURANT (SPEAKEASY)**: 41 – 01 Lawrence Street, Flushing, Queens
0262 - **MOORE'S RESTAURANT (DINTY MOORE'S)**: 216 West 46th Street, Manhattan
0263 - **MORGAN'S LOUNGE**: Harlem, Manhattan
0264 - **MORI'S RESTAURANT**: 144 Bleecker Street & 6th Avenue, Manhattan
0265 - **MORI'S RESTAURANT (SPEAKEASY)**: 155Bleecker Street, Greenwich Village, Manhattan
0266 - **MORIARTY'S SALOON BALLROOM**: 216 3rd Street, Manhattan
0267 - **MORILLON RESTAURANT CAFE LOUNGE**: Church Avenue & East 21st Street, Brooklyn
0268 - **MORNING DEW BAPTIST CHURCH**: 78 Throop Avenue, Brooklyn
0269 - **MOROCCAN VILLAGE**: 28 West 8th Street, Greenwich Village, Manhattan
0270 - **MOROSCO THEATRE**: 45th Street & West Broadway Avenue, Manhattan
0271 - **MORRISIANA PRESBYTERIAN CHURCH**: 1205 Washington Avenue & 168th Street, Morrisiana, Bronx
0272 - **MORROW SIDNEY PIANO STUDIO**: 615 East 21st Street, Brooklyn
0273 - **MOSCA CONSERVATORY OF MUSIC AUDITORIUM**: Bay Ridge Avenue & 10th Avenue, Brooklyn
0274 - **MOSKOWITZ & LUPOWITZ RESTAURANT INC.** : 40 Second Avenue & 2nd Street, Manhattan
0275 - **MOST HOLY REDEEMER CATHOLIC CHURCH**: 173 East 3rd Street & Avenue "A", Lower East Side, Manhattan
0276 - **MOST HOLY TRINITY**: Graham & Manhattan Avenues, East Williamsburg, Brooklyn
0277 - **MOST PRECIOUS BLOOD CATHOLIC CHURCH**: 113 Baxter & Canal Streets, Chinatown, Manhattan
0278 - **MOST PRECIOUS BLOOD CATHOLIC CHURCH**: 3223 36th Street, Astoria, Queens
0279 - **MOTHER A.M.E. ZION CHURCH**: 140 -147 West 137th Street, Harlem, Manhattan
0280 - **MOTHER KELLY'S**: Beachcomber, Brooklyn
0281 - **MOTT HAVEN REFORMED CHURCH**: 348 East 146th Street, Mott Haven, Bronx
0282 - **MOULIN ROUGE**: 57 West 52nd Street, Manhattan
0283 - **MOULIN ROUGE**: 350 Flatbush Avenue, Brooklyn
0284 - **MOUNT CALVARY INDIPENDENT A.M.E. CHURCH**: 1983 Madison Avenue, Harlem, Manhattan
0285 - **MOUNT CALVARY METHODIST CHURCH**: 116 Edgecombe Avenue & 140th Street, Harlem, Manhattan
0286 - **MOUNT EDEN THEATRE**: 50 West Mount Eden & Inwood Avenue, Manhattan
0287 - **MOUNT HAREP BABTIST CHURCH**: 110 - 120 34th Avenue & 110th Street. Corona, Long Island, Queens
0288 - **MOUNT LEBANON BAPTIST CHURCH**: Howard Avenue & Herkimer Street, Bedford - Stuyvesant, Brooklyn
0289 - **MOUNT LEBANON BAPTIST CHURCH**: 230 Decatur Street, Brooklyn
0290 - **MOUNT MORIAH BAPTIST CHURCH**: 2050 Fifth Avenue & 126th Street, Harlem, Manhattan
0291 - **MOUNT MORRIS MUSIC SCHOOL AUDITORIUM**: Harlem, Manhattan
0292 - **MOUNT MORRIS ASCENSION PRESBYTERIAN CHURCH**: 15 Mount Morris Park West & 122nd Street, Harlem, Manhattan
0293 - **MOUNT MORRIS THEATRE**: 116th Street & Fifth Avenue, Harlem, Manhattan
0294 - **MOUNT NEBOH BAPTIST CHURCH**: 2365 8th Avenue, Harlem, Manhattan
0295 - **MOUNT NEBOH BAPTIST CHURCH**: 1883 Seventh Avenue & 114th Street, Harlem, Manhattan
0296 - **MOUNT NEBOH SYNAGOGUE**: 130 West 79th Street, Manhattan
0297 - **MOUNT OLIVET BAPTIST CHURCH**: 201 Lenox Avenue & 120th Street, Harlem, Manhattan
0298 - **MOUNT SINAI PENTECOSTAL CHURCH**: 73 West 131st Street, Harlem, Manhattan
0299 - **MOUNT ZION A. M. E. CHURCH**: Madison Avenue & 116th Street, Harlem, Manhattan
0300 - **MOUNT ZION LUTHERAN CHURCH**: 421 West 145th Street & Convent Avenue, Harlem, Manhattan
0301 - **MOZART MUSIC STUDIO AUDITORIUM**: 724 Quincy Street, Brooklyn
0302 - **MOZART THEATRE**: 1525 Myrtle Avenue, Brooklyn
0303 - **MULBERRY STREET BAR**: 176 ½ Mulberry Street, Manhattan
0304 - **MULLIGAN'S KITCHEN**: 422 East 55th Street e Sutton Place, Manhattan
0305 - **MULRENNAN'S RESTAURANT**: Gates & Throop Avenues, Brooklyn
0306 - **MUNICIPAL CHAMBER SYMPHONY - EDUCATIONAL ALLIANCE**: 197 East Broadway Avenue, Manhattan
0307 - **MUNSON SCHOOL OF MUSIC AUDITORIUM**: 357 Ovington Avenue, Brooklyn
0308 - **MUNSON SCHOOL OF MUSIC AUDITORIUM**: 117 Meadowbrook Road, Brooklyn
0309 - **MUNSON SCHOOL OF MUSIC AUDITORIUM**: Garden City, Long Island, Brooklyn
0310 - **MURPHY'S-JACK & JULIUS GRILL (SPEAKEASY)**: 116th Street, Lower Harlem, Manhattan

"East Side, West Side, All Around the Town"

0311 - **MURRAIN'S MUSIC BAR**: 1260 Boston Road & 169th Street, Bronx
0312 - **MURRAIN'S NIGHT CLUB**: 132nd Street & Seventh Avenue, Harlem, Manhattan
0313 - **MURRAY HILL CARRIAGE HOUSE**: 149 East 38th Street, Manhattan
0314 - **MURRAY HILL THEATRE**: 160 East 34th Street & Lexington, Third Avenues, Murray Hill, Manhattan
0315 - **MURRAY HILL HOTEL (FOUNTAIN ROOM)**: Park Avenue & 40th, 41st Streets, Manhattan
0316 - **MURRAY'S RESTAURANT**: Sixth Avenue & 50th Street, Manhattan
0317 - **MUSEUM OF MODERN ART AUDITORIUM**: 11 West 53rd Street, Manhattan
0318 - **MUSEUM OF NATURAL HISTORY AUDITORIUM**: 79th Street & Central Park West, Manhattan
0319 - **MUSEUM OF THE CITY OF NEW YORK**: Fifth Avenue & 103rd Street, Manhattan
0320 - **MUSIC BOX THEATE**: 239 West 45th Street & West Broadway Avenue, Manhattan
0321 - **MUSIC CENTER COMMUNITY**: 131 Sixth Avenue, West Side, Manhattan
0322 - **MUSIC CENTER COMMUNITY**: 93 Park Avenue, Midtown, Manhattan
0323 - **MUSICAL CULTURE STUDIO AUDITORIUM**: 563 East Tremont Avenue, Bronx
0324 - **MUSICAL ARTS CONSERVATORY AUDITORIUM**: 6002 4th Avenue, Brooklyn
0325 - **MUSICAL ARTS CONSERVATORY AUDITORIUM**: 1500 Gates Avenue, Brooklyn
0326 - **MUSICAL ARTS CONSERVATORY AUDITORIUM**; 133 - 14 Rockaway Boulevard, Brooklyn

MUSIC GROVES:

0327 - **AT**: Forest Park Music Grove, Queens
0328 - **AT**: Prospect Park Music Grove, Brooklyn

0329 - **MUSIC HALL BY THE MORTON GALLERIES**: 130 West 57th Street, Manhattan
0330 - **MUSIC SCHOOL AUDITORIUM**: 120 West 125th Street, Harlem, Manhattan
0331 - **MUSIC SCHOOL SETTLEMENT AUDITORIUM**: 55 East 3rd Street, Manhattan
0332 - **MUSIC STUDY CLUB STUDIO AUDITORIUM**: 2335 Seventh Avenue, Harlem, Manhattan
0333 - **MUSIC THEACHER'S NATIONAL ASSOCIATION**: Lexington Avenue & 46th, 47th Streets, Manhattan
0334 - **MUSICAL ART STUDIOS AUDITORIUM**: 267 St. Nicholas Street, Brooklyn
0335 - **MY CAFE NIGHT CLUB**: 1110 DeKalb Avenue, Brooklyn
0336 - **M. & M. RESTAURANT (SPEAKEASY)**: Queens

UPDATE
0001 - **MANNA HATTON:** 99th Street & Queens Boulevard, Queens.

N

from **Nam Wash Tea Parlor,** Restaurant

to **N.T.G.'S,** Night Club

"East Side, West Side, All Around the Town"

0001 - **NAM WASH TEA PARLOR RESTAURANT**: Doyers Street, Chinatown, Manhattan
0002 - **NAN RAY' S LEGION BAR & GRILL**: Rosedale, Long Island, Queens
0003 - **NAOMI HOTEL**: Park Avenue & 125th Street, Harlem, Manhattan
0004 - **NAPLES RESTAURANT**: 366 Livingston Street, Brooklyn
0005 - **NAT SOMON'S PENGUIN RESTAURANT**: 21 West Ninth Street & East Fifth Avenue, Manhattan
0006 - **NATIONAL BIBLE INSTITUTE AUDITORIUM**: 340 West 55th Street, Manhattan
0007 - **NATIONAL BROADCASTING COMPANY**: 30 Rockefeller Plaza & Fifth, Sixth Avenues, Midtown, Manhattan
0008 - **NATIONAL CONSERVATORY OF MUSIC OF AMERICA AUDITORIUM**: 53 West 74th Street, Manhattan
0009 - **NATIONAL FEDERATION OF MUSIC CLUBS AUDITORIUM**: 125 Lenox Road, Harlem, Manhattan
0010 - **NATIONAL FELLOWSHIP CLUB AUDITORIUM**: 846 Seventh Avenue & 54th Street, Manhattan
0011 - **NATIONAL THEATRE:** 720 Washington Avenue & Prospect Place, Prospect Heights, Brooklyn
0012 - **NATIONAL THEATER**: 208 West 41st Street & West Broadway Avenue, Manhattan
0013 - **NATIONAL THEATRE**: 111 East Houston Street & Second Avenue, Lower East Side, Manhattan
0014 - **NATIONAL VAUDEVILLE ARTIST CLUBHOUSE**: West Forty-Sixth Street, Manhattan
0015 - **NATIVITY EPISCOPAL CHURCH (OF THE):** 1099 Ocean Avenue & Avenue "F", Flatbush, Brooklyn
0016 - **NATIVITY OF THE BLESSED VIRGIN MARY CATHOLIC CHURCH**: Rockaway Boulevard & 91st, 92nd Streets, Ozone Park, Queens
0017 - **NAZARENE CONGREGATIONAL CHURCH**: 506 MacDonough Street & Patchen Avenue, Bedford-Stuyvesant, Brooklyn
0018 - **NAZARENE CONGREGATIONAL CHURCH**: Herkimer Street & Troy Avenue, Brooklyn
0019 - **NEAL'S RESTAURANT & BAR**: 65 East 125th Street, Harlem, Manhattan
0020 - **NEIGHBORHOOD CLUB**: 104 Clark Street, Brooklyn
0021 - **NEINSTADT'S RESTAURANT**: Gates & Tompkins Avenues, Brooklyn
0022 - **NEMSCUK'S RESTAURANT (SPEAKEASY)**: 233 Vernon Avenue, Queens
0023 - **NEPTUNE AUDITORIUM**: 41 West 124th Street, Harlem, Manhattan
0024 - **NEST CLUB (SPEAKEASY)**: 169 West 133rd Street, Harlem, Manhattan
0025 - **NEW AMSTERDAM THEATER (MIDNIGHT FROLIC CABARET)**: 214 West 42nd Street & Eighth Avenue, Manhattan
0026 - **NEW ASIA RESTAURANT**: 2879 Broadway Avenue & 112th Street, Harlem, Manhattan
0027 - **NEW BALL AND CHAINE**: 56 East 52nd Street, Manhattan
0028 - **NEW BEDFORD RESTAURANT**: Bedford Avenue & Eastern Parkway, Brooklyn
0029 - **NEW BIARRITZ**: 38 East 52nd Street, Midtown, Manhattan
0030 - **NEW BROOKLYN REFORMED CHURCH**: 1064 Herkimer Street & Saratoga Avenue, Bedford-Stuyvesant, Brooklyn
0031 - **NEW BRIGHTON THEATRE**: Brighton Beach, Brooklyn
0032 - **NEW CADILLAC LOUNGE**: 41st, 42nd Street & Broadway Avenue, Manhattan
0033 - **NEW CAMEO NIGHT CLUB**: 108 Northern Boulevard, Queens
0034 - **NEW CAPE VERDIAN CENTER AUDITORIUM & BALLROOM**: 23 West 124th Street, Harlem, Manhattan
0035 - **NEW CAPITOL**: 116th Street & Lenox Avenue, Harlem, Manhattan
0036 - **NEW CHATEAU NIGHT CLUB**: 645 Atlantic Avenue, Brooklyn
0037 - **NEW CRITERION THEATRE**: Broadway Avenue & 44th Street, Times Square, Manhattan
0038 - **NEW COLONIAL THEATRE**: 1887 Broadway Avenue & 62nd Street, Manhattan
0039 - **NEW DELANCEY THEATER**: 62 Delancey Street, Manhattan
0040 - **NEW DOUGLAS THEATRE**: 652 Lenox Avenue & 143rd Street, Harlem, Manhattan
0041 - **NEW FIRST BAPTIST CHURCH**: 300 West 152nd Street, Harlem, Manhattan
0042 - **NEW FULTON ROYAL RESTAURANT**: 429 Flatbush Avenue & Fulton Street, Brooklyn
0043 - **NEW GATES THEATRE**: 856 Gates Avenue & Reid Avenue, Bedford-Stuyvesant, Brooklyn
0044 - **NEW HARLEM GRILL**: 515 - 517 Lenox Avenue, Harlem, Manhattan
0045 - **NEW HOPE SEVENTH DAY ADVENTIST CHURCH**: 28 Edgecombe Avenue & 136th Street, Harlem, Manhattan
0046 - **NEW KIRK THEATRE**: 597 East 16th Street, Prospect Park South, Brooklyn
0047 - **NEW LIDO POOL BALLROOM & ROOF GARDEN**: Seventh Avenue & 146th Street, Harlem, Manhattan
0048 - **NEW LITTLE NIGHT CLUB (PINK ROOM & GARDEN ROOM)**: Manhattan
0049 - **NEW OAK GROVE BAPTIST CHURCH**: 27 West 134th Street, Harlem, Manhattan

"East Side, West Side, All Around the Town"

0050 - **NEW PARK VIEW NIGHT CLUB**: 143 Classon Avenue, Brooklyn
0051 - **NEW YORK CITY CENTER AUDITORIUM**: 131 West 55th Street, Manhattan
0052 - **NEW YORK COLLEGE OF MUSIC AUDITORIUM**: 100 5th Avenue, Manhattan
0053 - **NEW YORK COLLEGE OF MUSIC AUDITORIUM**: 116 - 116 East 85th Street, Manhattan
0054 - **NEW YORK LYCEUM OF MUSIC AUDITORIUM**: 1683 Lexington Avenue, Manhattan
0055 - **NEW YORK SCHOOL OF MUSIC & ARTS AUDITORIUM**: 824 West End Avenue, Manhattan
0056 - **NEWMAN MEMORIAL METHODIST CHURH**: 1142 Herkimer Street, Brooklyn
0057 - **NEWMAN MEMORIAL UNITED METHODIST CHURCH**: 257 Macon Street & Throop Avenue, Bedford--Stuyvesant, Brooklyn
0058 - **NEWSPAPER GUILD CLUB AUDITORIUM**: 40 East 40th Street, Manhattan
0059 - **NEWTON HIGHT SCHOOL AUDITORIUM**: Elmhurst, Long Island, Brooklyn
0060 - **NICHOLAS ROERING MUSEUM AUDITORIM**: 319 West 107th Street, Upper West Side, Manhattan
0061 - **NICK RONGETTI'S CLUB & RESTAURANT**: West 10th Street & 7th Avenue, Greenwich Village Manhattan
0062 - **NIGHTCOP UPTOWN**: 2268 7th Avenue & 134th, 135th Streets, Harlem, Manhattan
0063 - **NIKOLAUS COURT CAFE**: 4 Court Square, Brooklyn
0064 - **NINAD CLUB**: 476 76th Street, Brooklyn
0065 - **NINE O' CLOCK CLUB**: 201 West 52nd Street, Manhattan
0066 - **NINE WILLOUGHBY ST. CAFE**: 9 Willoughby Street, Brooklyn
0067 - **NINE-TEENTH HOLE TAVERN**: 1402 86th Street, Brooklyn
0068 - **NIXON MUSIC SCHOOL AUDITORIUM**: 218 West 137th Street, Harlem, Manhattan
0069 - **NOLA STUDIOS**: 52nd Street & Broadway Avenue, Manhattan
0070 - **NORA BAYES THEATRE**: 216 West 44th Street, Manhattan
0071 - **NORMANDIE RESTAURANT**: 112 Central Park South, Manhattan
0072 - **NORMANDY THEATRE**: 1927 Fulton Street & Howard Avenue & Bedford-Stuyvesant, Brooklyn
0073 - **NORTH BAPTIST CHURCH**: 232 West 11th Street, Greenwich Village, Manhattan
0074 - **NORTH COLLEGIATE CHURCH CHAPEL**: 111 Fulton Street, Manhattan
0075 - **NORTHERN MUSICAL ART CENTER**: 107 West 117th Street, Harlem, Manhattan
0076 - **NORTHERN VOCAL & ART STUDIO AUDITORIUM**: 4 Mt. Morris, Park West, South Harlem, Manhattan
0077 - **NORWEGIAN BAPTIST CHURCH**: 711 57th Street, Brooklyn
0078 - **NORWEGIAN METHODIST CHURCH**: Seventh Avenue & 45th Street, Sunset Park, Brooklyn
0079 - **NORWEGIAN SEAMEN'S CHURCH**: 33 First Place & Clinton Street, Brooklyn
0080 - **NOSTRAND THEATER**: Kings Highway & Nostrand Avenue, Brooklyn
0081 - **NOTRE DAME CATHOLIC CHURCH**: 405 West 114th Street & Morningside Heights, Manhattan
0082 - **NOVELTY BAR & GRILL**: 1965 Amsterdam Avenue, Harlem, Manhattan
0083 - **NOVOTEL NEW YORK**: 52nd Street & Broadway Avenue, Manhattan
0084 - **NUMBER ONE BAR**: 4 - 5 Court Square, Brooklyn
0085 - **NUT CLUB VILLAGE GROVE NIGHT CLUB**: 99 Seventh Avenue South, Greenwich Village, Manhattan
0086 - **N. T. G.'S NIGHT CLUB**: Broadway Avenue & 50th Street, Manhattan

Notes

. . . . . .

. . . . . .

. . . . . .

. . . . . .

. . . . . .

. . . . . .

O

from **Oakwood Heights,** Community Church

to **O. & W.,** Restaurant

"East Side, West Side, All Around the Town"

0001 - **OAKWOOD HEIGHTS COMMUNITY CHURCH**: 345 Guyon Avenue & Falcon Avenue, Oakwood Heights, Staten Island
0002 - **OASIS THEATER**: Flatbush Road & Grove, Brooklyn
0003 - **OASIS THEATRE**: 63 Fresh Pond Road, Ridgewood, Queens
0004 - **OBERIA D. DEMPSEY THEATER**: 127 West 127th Street, Harlem, Manhattan
0005 - **OCEAN AVENUE CONGREGATIONAL CHURCH**: 1423 Ocean Avenue & Avenue "L", Brooklyn
0006 - **OCEAN BAY RESTAURANT**: 3165 Ocean Avenue, Brooklyn
0007 - **OCEAN GROTTO NIGHT CLUB**: 2033 Stillwell Avenue & 86th Street, Brooklyn
0008 - **OCEANA THEATRE**: 1029 Brighton Beach Avenue, Brooklyn
0009 - **ODDFELLOW'S HALL**: West New Brighton, Staten Island
0010 - **ODEON THEATRE**: 256 West 145th Street & Eighth Avenue, Harlem, Manhattan
0011 - **OETJEN'S RESTAURANT (FLORIDA ROOM, FOUNTAIN ROOM, SEA GRILL ROOM, SURREY ROOM, EMPIRE ROOM & OETJEN'S TERRACE)**: Church Avenue & Flatbush Avenue, Brooklyn
0012 - **OFFICE TAVERN**: 1439 Third Avenue, Manhattan
0013 - **OGDEN THEATRE**: 1431 Ogden Avenue & 171st Street, Bronx
0014 - **OLD BREW HOUSE**: 207 East 54th Street, Manhattan
0015 - **OLD BRICK TAVERN**: West 47th Street, Manhattan
0016 - **OLD CLARENDON RESTAURANT**: 349 Adam Street & Fulton, Brooklyn
0017 - **OLD COLONY RESTAURANT**: 354 Lenox Avenue, Harlem, Manhattan
0018 - **OLD ERIN BAR & GRILL**: 99 - 101 Merrick Road, Brooklyn
0019 - **OLD FIRST REFORMED CHURCH**: Seventh Avenue & Carroll Street, Brooklyn
0020 - **OLD HARLEM UNION CAFE**: 1531 East 172nd Street, Bronx
0021 - **OLD HOFBRAU RESTAURANT & BAR**: 30th Street & Broadway Avenue, Manhattan
0022 - **OLD JOHN RESTAURANT**: 163 East 56th Street, Manhattan
0023 - **OLD KING COLE TAVERN**: 817 Onderdonk, Ridgewood, Queens
0024 - **OLD KNICK MUSIC HALL**: 1034 Second Avenue, Sutton Place, Manhattan
0025 - **OLD MUNCHEN RESTAURANT**: 247 East 86th Street, Manhattan
0026 - **OLD PLACE THE**: 139 West 10th Street, Manhattan
0027 - **OLD REFUGE TEMPLE**: 56 West 133rd Street, Harlem, Manhattan
0028 - **OLD ROUMANIAN RESTAURANT**: 169 Allen Street, Lower Manhattan, Manhattan
0029 - **OLD RUSSIAN BEAR RESTAURANT**: 645 Lexington Avenue & 54th, 55th Streets, Manhattan
0030 - **OLD SAINT MICHAELS**: 42nd Street & Fourth Avenue, Brooklyn
0031 - **OLD SAINT PATRICK'S CATHEDRAL**: 260 - 264 Mulberry & Houston Streets, Manhattan
0032 - **OLD TAVERN (SPEAKEASY)**: 1028 West Beech Street, Brooklyn
0033 - **OLD TIME TAVERN**: 2160 5th Avenue, Harlem, Manhattan
0034 - **OLD TOWN BAR RESTAURAN**: 45 East 18th Street, Manhattan
0035 - **OLD WATER MILL INN**: Route 25/A & Centerport, Long Island, Queens
0036 - **OLD WILLOWS RESTAURANT**: Sunrise Highway & Old South Road, Queens
0037 - **OLE SOUTH**: Broadway Avenue, Manhattan
0038 - **OLIVET MEMORIAL CHURCH**: 59 East Second Street, Lower East Side, Manhattan
0039 - **OLIVET PRESBYTERIAN CHURCH**: 506 Bergen Street & Sixth Avenue, Prospect Heights, Brooklyn
0040 - **OLYMPIA THEATRE**: 2770 Broadway Avenue & 107th Street, Upper West Side, Manhattan
0041 - **OLYMPIC CAFETERIA**: Flatbush Avenue, Brooklyn
0042 - **OLYMPIC THEATRE**: 365 Fulton Street, Downtown, Brooklyn
0043 - **ONE ELEVEN CLUB**: 95 Bedford & 12th Street, Brooklyn
0044 - **ONE, TWO, THREE CLUB**: 123 East 54th Street, Manhattan
0045 - **ONE FIFTH AVENUE APARTMENT HOTEL (CAFE & LOUNGE**: 1 Fifth Avenue, Manhattan
0046 - **ONYX CLUB**: 35 West 52nd Street, Manhattan (1927 - 1933)
0047 - **ONYX CLUB**: 72 West 52nd Street, Manhattan (1933 - 1937)
0048 - **ONYX CLUB**: 62 West 52nd Street, Manhattan (1937 - 1939)
0049 - **ONYX CLUB**: 57 West 52nd Street, Manhattan (1942 - 1949)
0050 - **OPEN DOOR BAR**: 135 Mc Dougal Street, Greenwch Village, Manhattan
0051 - **OPERA STUDIO AUDITORIUM**: 224 West 139th Street, Harlem, Manhattan

"East Side, West Side, All Around the Town"

0052 - **OPERA CLUB (SPEAKEASY)**: 109 East 61st Street, Manhattan
0053 - **ORANGE BLOSSOM LOUNGE**: 570 Lenox, Harlem, Manhattan
0054 - **ORCHID BAR**: 135th Street, Harlem, Manhattan
0055 - **ORIENT CAFE**: Eighth Avenue & 133rd, 134th Streets, Harlem, Manhattan
0056 - **ORIENTAL CAFE DANCE PAVILION**: Manhattan Beach, Brooklyn
0057 - **ORIGINAL DAVES RESTAURANT & BAR**: 15 Myrtle Avenue, Brooklyn
0058 - **ORIGINAL FIRST CHURCH OF CHRIST, SCIENTIST**: Central Park West & 96th Street, Upper West Side, Manhattan
0059 - **ORIGINAL MAXI'S BAR**: 243 East 86th Street, Manhattan
0060 - **ORIGINAL MOSCOWITZ ROUMANIAN RESTAURANT**: 219 Second Avenue & 14th Street, Manhattan
0061 - **ORMOND'S NIGHT CLUB**: 1274 Fulton Street & Nostrand Avenue, Brooklyn
0062 - **ORNATO STUDIO AUDITORIUM**: 1607 Broadway Avenue, Manhattan
0063 - **ORPHEUM THEATRE:** 168 East 86th Street & Third Avenue, Yorkville, Upper East Side, Manhattan
0064 - **ORSINI'S COFFEE**: 43 West 56th Street, Manhattan
0065 - **OSBORNE THEATRE**: Bronx
0066 - **OTTO'S RESTAURANT**: 5th Avenue & 39th Street, Brooklyn
0067 - **OUR LADY HELP OF CHRISTIANS R. C. CHURCH**: Avenue "M" & East 29th Street, Brooklyn
0068 - **OUR LADY OF ANGELS CATHOLIC CHURCH**: 7320 Fourth Avenue & 74th Street, Bay Ridge, Brooklyn
0069 - **OUR LADY OF CONSOLATION CATHOLIC CHURCH**: 184 Metropolitan Avenue, Williamsburg, Brooklyn
0070 - **OUR LADY OF GOOD COUNSEL CATHOLIC CHURCH**: 915 Putnam Avenue, Bushwick, Brooklyn
0071 - **OUR LADY OF GOOD COUNSEL CATHOLIC CHURCH**: 230 East 90th Street, Yorkville, Manhattan
0072 - **OUR LADY OF GRACE CATHOLIC CHURCH**: 14 Stanton Street & Chrystie Street, Little Italy, Manhattan
0073 - **OUR LADY OF GUADALUPE CATHOLIC CHURCH**: 7201 15th Avenue & 72nd Street, Dyker Heights, Brooklyn
0074 - **OUR LADY OF GUADALUPE CATHOLIC CHURCH**: 229 West 14th Street, Chelsea, Manhattan
0075 - **OUR LADY OF LEBANON MARONITE CATHOLIC CATHEDRAL**: 113 Remsen Street & Henry Street, Brooklyn Heights, Brooklyn
0076 - **OUR LADY OF LORETO CATHOLIC CHURCH**: 124 Sackman Street & Pacific Street, Bedford-Stuyvesant, Brooklyn
0077 - **OUR LADY OF LOURDES CATHOLIC CHURCH**: Broadway & De Sales Place, East New York, Brooklyn
0078 - **OUR LADY OF LOURDES CATHOLIC CHURCH**: 463 West 142nd Street & Convent Avenue, Washington Heights, Manhattan
0079 - **OUR LADY OF MERCY CATHOLIC CHURCH**: 70 Kessel Street, Forest Hills, Queens
0080 - **OUR LADY OF MERCY CATHOLIC CHURCH**: 2496 Marion Avenue, Fordham, Bronx
0081 - **OUR LADY OF MOUNT CARMEL SHRINE CHURCH**: 627 East 187th Street, Fordham, Bronx
0082 - **OUR LADY OF MOUNT CARMEL SHRINE CHURCH**: 275 North 8th Street & Union Avenue, Williamsburg, Brooklyn
0083 - **OUR LADY OF PERPETUAL HELP AUDITORIUM**: 526 59th Street & Fifth Avenue, Sunset Park, Brooklyn
0084 - **OUR LADY OF PERPETUAL HELP AUDITORIUM**: 115th Street, Richmond Hill, Queens
0085 - **OUR LADY OF POMPEI CATHOLIC CHURCH**: 25 Carmine Street, Greenwich Village, Manhattan
0086 - **OUR LADY OF REFUGE CATHOLIC CHURCH**: 290 East 196th Street, Fordham, Bronx
0087 - **OUR LADY OF SOLACE CATHOLIC SHRINE CHURCH**: 2866 West 17th Street & Mermaid, Coney Island, Brooklyn
0088 - **OUR LADY OF SOLACE CATHOLIC CHURCH**: 731 Morris Park Avenue & Holland Avenue, Morris Park, Bronx
0089 - **OUR LADY OF THE BLESSED SACRAMENT CATHOLIC CHURCH**: 34 203rd Street, Bayside, Queens
0090 - **OUR LADY OF THE MIRACOLOUS MEDAL CATHOLIC CHURCH**: 1883 Seventh Avenue & 114th Street, Harlem, Manhattan
0091 - **OUR LADY OF THE MIRACOLOUS MEDAL CATHOLIC CHURCH**: 60th Place, Ridgewood, Queens
0092 - **OUR LADY OF THE PRESENTATION-LORETO CATHOLIC CHURCH**: 1677 Saint Mark's Avenue & Rockaway Avenue, Bedford-Stuyvesant, Brooklyn
0093 - **OUR LADY OF VICTORY CATHOLIC CHURCH**: 583 Throop Avenue & McDonough Street, Bedford-Stuyvesant, Brooklyn
0094 - **OUR LADY OF VICTORY CATHOLIC CHURCH**: 1512 Webster & 171st Street, East Tremont, Bronx
0095 - **OUR LADY QUEEN OF ANGELS CATHOLIC CHURCH**: 232 East 113th Street, East Harlem, Manhattan

"East Side, West Side, All Around the Town"

0096 - **OUR LADY QUEEN OF MARTYRS CATHOLICH CHURCH**: 110 Queens Boulevard, Forest Hills, Queens
0097 - **OUR SAVIOUR ENGLISH EVANGELICAL LUTHERAN CHURCH:** 39 Covert Street, Bushwick, Brooklyn
0098 - **OUR SAVIOR LUTHERAN CHURCH**: 580 West 187th Street, Washington Heights, Manhattan
0099 - **OUR SAVIOUR'S ATONEMENT LUTHERAN CHURCH**: 178 Bennett Avenue & 189th Street, Washington Heights, Manhattan
0100 - **OWL CLUB**: Manhattan
0101 - **OXFORD HOTEL**: 203 West 88th Street, Manhattan
0102 - **OXFORD THEATRE**: 2264 Jerome Avenue & 182nd Street, Bronx
0103 - **OXFORD THEATRE**: 552 State Street & Flatbush Avenue, Boerum Hill, Brooklyn
0104 - **OYSTER BAR & RESTAURANT**: Eighth Avenue & 43rd Street, Manhattan
0105 - **OYSTER BAY HIGH SCHOOL AUDITORIUM**: Oyster Bay, Long Island, Queens
0106 - **O' LEARY BARN**: 137 West 52nd Street, Manhattan
0107 - **O' MEARA GARDENS**: 981 Eighth Avenue & 54th, 58th Streets, Manhattan
0108 - **O. & W. RESTAURANT**: 145 West 49th Street, Manhattan

P

from **Pace Phonograph Corp.,** Auditorium

to **P. & G.,** Restaurant

"East Side, West Side, All Around the Town"

0001 - **PACE PHONOGRAPH CORP. AUDITORIUM**: 257 West 138th Street, Manhattan
0002 - **PACIFIC RESTAURANT**: 30 Pell Street, Manhattan
0003 - **PACKARD THEATER INSTITUTE AUDITORIUM**: 755 7th Avenue, Manhattan
0004 - **PADDY'S RESTAURANT (SPEAKEASY)**: 1043 West Beech Street, Brooklyn
0005 - **PAGLIERI'S RESTAURANT**: Manhattan
0006 - **PAGO PAGO CLUB**: 139 East 55th Street, Manhattan
0007 - **PALACE THEATRE**: 1564 Broadway Avenue & West 47th Street, Times Square, Manhattan
0008 - **PALAIS D'OR RESTAURANT & DANCING**: 200 West 48th Street, Manhattan
0009 - **PALAZZO D' ITALIA AUDITORIUM**: 626 Fifth Avenue, Manhattan
0010 - **PALESTINE THEATRE**: 11 Clinton Street, Lower East Side, Manhattan
0011 - **PALL MALL RESTAURANT & LOUNGE**: 376 Fulton Street & Smith Street, Brooklyn
0012 - **PALLADIUM DANCE HALL**: 53rd Street & Broadway Avenue, Manhattan
0013 - **PALLADIUM THEATRE**: 254 West 54th Street & Broadway Avenue, Manhattan
0014 - **PALLADIUM THEATRE**: 126 East 14th Street & Third, Fourth Avenues, Union Square, Manhattan
0015 - **PALM GARDEN RESTAURANT, BAR & GRILL**: 491 Summer Avenue, Brooklyn
0016 - **PALM CAFE**: 209 West 125th Street, Harlem, Manhattan
0017 - **PALM RESTAURANT'S**: 837 Second Avenue, Manhattan
0018 - **PALM TEA ROOM LOUNGE**: 82 Pierrepont Street, Brooklyn
0019 - **PALS INN**: 307 West 125th Street, Harlem, Manhattan
0020 - **PANAMANIAN CLUB**: 166 Eldridge Street & Delancey Street, Manhattan
0021 - **PANGRAC MUSIC STUDIOS AUDITORIUM**: 351 West 114th Street, Manhattan
0022 - **PANSY CLUB**: 204 West Forty-Eighth Street & Broadway Avenue, Times Square, Manhattan
0023 - **PARADISE BALLROOM**: 49th Street & Broadway Avenue, Manhattan
0024 - **PARADISE CAFE**: Bedford Avenue & Eastern Parkway, Brooklyn
0025 - **PARADISE DUCK INN (SPEAKEASY)**: Elmont Road, Long Island, Queens
0026 - **PARADISE CABARET & RESTAURANT**: Broadway Avenue & 49th Street, Times Square, Manhattan
0027 - **PARADISE RESTAURANT**: 58th Street & Eight Avenue, Manhattan
0028 - **PARAMOUNT CHOP HOUSE (SPEAKEASY)**: Manhattan
0029 - **PARAMOUNT FAMOUS LASKY CORPORATION STUDIOS**: 36th Street, Astoria, Queens
0030 - **PARAMOUNT HOTEL**: 235 West 46th Street, Manhattan
0031 - **PARAMOUNT RESTAURANT**: 138 West 43th Street, Manhattan
0032 - **PARAMOUNT THEATER**: 1 University Plaza & 385 Flatbush & DeKalb Avenue, Downtown, Brooklyn
0033 - **PARAMOUNT THEATRE**: 500 Bay Street & Union Place, Stapleton, Staten Island
0034 - **PARAMOUNT THEATRE BROADCASTING STUDIO**: 1501 Broadway Ave. & 43rd, 44th Street, Times Square, Manhattan
0035 - **PARAS COURT THEATRE**: 292 Court Street & Degraw Street, Cobble Hill, Brooklyn
0036 - **PARCEY CLUB**: Harlem, Manhattan
0037 - **PARIS HOTEL**: West End Avenue & 97th Street, Manhattan
0038 - **PARIS THEATRE**: 4 West 58th Street, Manhattan
0039 - **PARISIEN BALLROOM**: 48th Street & Broadway Avenue, Manhattan
0040 - **PARISIEN RESTAURANT**: 945 Eighth Avenue & 304 West 56th Street, Manhattan
0041 - **PARK AVENUE CHRISTIAN CHURCH**: 142 West 81st Street, Upper East Side, Manhattan (1930 - 1945)
0042 - **PARK AVENUE CHRISTIAN CHURCH**: 1010 Park Ave. & 85th Street, Upper East Side, Manhattan (1945 - 1950)
0043 - **PARK AVENUE CLUB**: West Hampton, Long Island, Queen
0044 - **PARK AVENUE PRESBYTERIAN CHURCH**: 593 Park Avenue & 64th Street, Manhattan
0045 - **PARK AVENUE SYNAGOGUE**: 50 East 87th Street & Madison Avenue, Upper East Side, Manhattan
0046 - **PARK AVENUE UNITED METHODIST CHURCH**: 106 East 86th Street & Park Avenue, Yorkville, Manhattan
0047 - **PARK BAPTIST CHURCH**: 130 Park Avenue, Port Richmond, Staten Island
0048 - **PARK CASINO**: 116th Street & Lenox Avenue, Harlem, Manhattan
0049 - **PARK CENTRAL HOTEL (THE COCOANUT GROVE, THE ROYAL PALM LOUNGE & MERMAID ROOM)**: 55th Street & 870 Seventh Avenue, Manhattan
0050 - **PARK CHAMBERS HOTEL (ZODIAC ROOM)**: 1414 Avenue of America's & 56th Street, Manhattan
0051 - **PARK INN**: Merrick Road & State Park, Valley Stream, Long Island, Queens

"East Side, West Side, All Around the Town"

0052 - **PARK LANE HOTEL (TAPESTRY ROOM)**: Park Avenue & 48th Street, Manhattan
0053 - **PARK LANE THEATRE**: 1726 First Avenue & 89th Street, Yorkville, Manhattan
0054 - **PARK PALACE BALLROOM**: 3 - 5 West 110th Street & Fifth Avenue, East Harlem, Manhattan
0055 - **PARK PLAZA THEATRE**: 1746 University Avenue & West Tremont Avenue, Bronx
0056 - **PARK SLOPE CONGREGATIONAL CHURCH**: 216 Eight Avenue & 2nd Street, Brooklyn
0057 - **PARK SLOPE UNITED METHODIST CHURCH**: 410 Sixth Avenue & 8th Street, Park Slope, Brooklyn
0058 - **PARK TERRACE NIGHT CLUB (GOLD TERRACE ROOM)**: Flatbush Avenue & Seventh Avenue, 160 Park Place, Brooklyn
0059 - **PARK THEATRE**: 4322 Fifth Avenue & 44th Street, Sunset Park, Brooklyn
0060 - **PARK THEATRE**: 723 Morris Park, Bronx
0061 - **PARK UNITED PRESBYTERIAN CHURCH**: Sixth Avenue & 48th Street, Sunset Park, Brooklyn
0062 - **PARK VANDERBILT RESTAURANT**: Park & Vanderbilt Avenues, Brooklyn
0063 - **PARK VENDOME**: 340 - 350 West 57th Street, Manhattan
0064 - **PARK VIEW STUDIO HOTEL**: 332 West 141st Street & St. Nicholas Avenue, Harlem, Manhattan
0065 - **PARK WEDDINGS TERRACE BAR**: Flatbush Avenue & Seventh Avenue, Brooklyn
0066 - **PARK WEST THEATRE**: 103 West 99th Street & Columbus Avenue, Upper West Side, Manhattan
0067 - **PARKSIDE HOTEL**: 31 West 71st Street, Manhattan
0068 - **PARKSIDE MUSIC STUDIO AUDITORIUM**: Grand Concourse, Bronx
0069 - **PARKSIDE THEATRE**: 728 Flatbush, Brooklyn
0070 - **PARKVILLE CONGREGATIONAL CHURCH PARISH HOUSE**: West 5th Street & 18th Avenue, Brooklyn
0071 - **PARKWAY CAFE**: Ocean Parkway & Avenue "L", Brooklyn
0072 - **PARKWAY MUSIC INSTITUTE AUDITORIUM**: 1540 Eastern Parkway, Brooklyn
0073 - **PARKWAY RESTAURANT**: 826 Nostrand Avenue & Eastern Parkway, Brooklyn
0074 - **PARKWAY THEATRE**: 3954 3rd Avenue & 173nd Street, Bronx
0075 - **PARKWAY THEATRE**: Eastern Parkway & 1768 St. John's Place, Brooklyn
0076 - **PARODY CLUB**: 48th Street & Broadway Avenue, Manhattan
0077 - **PARTHENON THEATRE**: 329 Wyckoff Avenue, Queens
0078 - **PASADENA INN**: 2350 8th Avenue, Harlem, Manhattan
0079 - **PASSY RESTAURANT**: 28 East 63rd Street, Manhattan
0080 - **PASTOR'S**: 130 West Third Street & Sixth Avenue, Greenwich Village, Manhattan
0081 - **PATIO CAFE DANCING**: 630 Flatbush & Fenimore Street, Brooklyn
0082 - **PATIO THEATRE**: 574 Flatbush Avenue, Prospect Lefferts Gardens, Brooklyn
0083 - **PATRICIAN RESTAURANT**: 41 - 08 Queens Boulevard, Sunnyside, Queens
0084 - **PATRIDGE INN**: Harlem, Manhattan
0085 - **PATSY BASTONE (SPEAKEASY)**: West 145th Street, Harlem, Manhattan
0086 - **PAUL ROBESON RESIDENCE**: 555 Edgecombe Avenue, Manhattan
0087 - **PAUL'S DINING AND DANCING**: 9110 Fourth Avenue, Brooklyn
0088 - **PAULINE EDWARD THEATRE OF CITY COLLEGE**: 23rd Street & Lexington Avenue, Manhattan
0089 - **PAVILLON RESTAURAN**: 5 East 55th Street, Manhattan
0090 - **PAVILLON ROYAL**: Merrick Road, Valley Stream, Queens
0091 - **PEACOCK CAFFE**: 149 West Fourth Street, Manhattan
0092 - **PEARCE'S BAR & GRILL**: 61 West 125th Street, Harlem, Manhattan
0093 - **PEEK INN NIGHT CLUB**: 48th Street, Manhattan
0094 - **PEERLESS THEATRE**: 433 Myrtle Avenue & Waverly Avenue, Fort Greene, Brooklyn
0095 - **PEKIN CAFÉ**: Forty-Sixth Street, Manhattan
0096 - **PELHAM PARKWAY INN**: 2177 Pelham Parkway, Bronx
0097 - **PELHAM THEATRE**: Lydig Avenue & W. P. Road, Bronx
0098 - **PELICAN TAVERN**: 45 Lenox Avenue, Harlem, Manhattan
0099 - **PENNSYLVANIA HOTEL (MANHATTAN ROOM & CAFE ROUGE)**: 401 Seventh Avenue & 33rd Street, Garment District, Manhattan
0100 - **PENTHOUSE BAR (SPEAKEASY)**: 18East 41st Street, Manhattan
0101 - **PENTHOUSE CLUB RESTAURANT**: 30 Central Park South, Manhattan
0102 - **PENTHOUSE, L'ESCARGOT D'OR RESTAURANT**: 254 West 54th Street, Manhattan

"East Side, West Side, All Around the Town"

0103 - **PEOPLE'S ART CENTER**: 130 West 56th Street, Manhattan
0104 - **PEOPLE'S BAPTIST CHURCH**: 72 East 128th Street, Harlem, Manhattan
0105 - **PEOPLE'S DRAMA THEATRE**: 405 West 41st Street, Manhattan
0106 - **PEOPLE'S EDUCATIONAL FORUM**: 2005 Seventh Avenues, Harlem, Manhattan
0107 - **PEOPLE'S TABERNACLE**: 52 East 102nd Street, Harlem, Manhattan
0108 - **PEOPLE'S THEATRE ON THE BOWERY**: 66 Second Avenue, Manhattan
0109 - **PEPITAS FRENCH COUSINE & DANCING**: West 29th Street, Manhattan
0110 - **PEPPER POT INN (SPEAKEASY)**: 146 West 4th Street, Greenwich Village, Manhattan
0111 - **PERCY BROWN' CLUB**: Lenox Avenue & 139th Street, Harlem, Manhattan
0112 - **PERLMAN'S RUMANIAN RATHSKELLAR**: 158 East Houston Street, Lower East Side, Manhattan
0113 - **PERROQUET NIGHT CLUB**: West 57th Street & Upper Second Avenue, Manhattan
0114 - **PERSHING THEATRE**: 1324 Amsterdam Avenue & 125th Street, Manhattanville, Manhattan
0115 - **PERSHING SQUARE HOTEL**: 152 East 42nd Street, Manhattan
0116 - **PETER COOPER RESTAURANT**: 180 East 30th Street, Manhattan
0117 - **PETER STUYVESANT APARTMENT HOTEL**: Central Park & 86th Street, Manhattan
0118 - **PETER'S BACK YARD RESTAURANT**: 64 West 10th Street, Greenwich Village, Manhattan
0119 - **PETER'S BLUE HOUR RESTAURANT (SPEAKEASY)**: 159 West 49th Street, Manhattan
0120 - **PETER'S CREOLE RESTAURANT**: 2230 Seventh Avenue, Harlem, Manhattan
0121 - **PETER'S LUGER**: Sunrise Highway, Valley Stream, Long Island, Queens
0122 - **PETER'S TAVERN (SPEAKEASY)**: 129 East 18th Street & Gramercy Park, Manhattan
0123 - **PETER'S TAVERN**: 217 Fulton Street, Brooklyn
0124 - **PETIT PAS RESTAURANT & BAR**: 317 West 29th Street, Manhattan
0125 - **PETITE BEAUTY SALON**: 2629 Seventh Avenue, Harlem, Manhattan
0126 - **PHEASANT TAVERN**: Astoria, Queens
0127 - **PHIL'S RESTAURANT (HAWAIAN ROOM, OPEN HOUSE)**: 113 Pearl Street, Manhattan
0128 - **PHILIP'S VANITY FAIR**: Fourth Avenue & 53rd Street, Manhattan
0129 - **PHOENIX RESTAURANT**: 163 West 48th Street, Manhattan
0130 - **PHOTOPLAY THEATRE**: 1770 Third Avenue & 98th Street, Harlem, Manhattan
0131 - **PIANO CONSERVATORY & SCHOOL OF AFFILIATED ARTS AUDITORIUM**: 850 Stenway Hall, Manhattan
0132 - **PIC-A-RIB** : 110 West 52nd Street, Manhattan
0133 - **PICCADILLY CIRCUS LOUNGE**: Manhattan
0134 - **PIED PIPE LOUNGE & BAR**: Greenwich Village, Manhattan
0135 - **PIERRE FOUNDATION INC. AUDITORIUM**: 550 Fifth Avenue, Manhattan
0136 - **PIERRE HOTEL (COTILLON ROOM & PIERRE CAFE)**: 2 East 61st Street & Fifth Avenue, Manhattan
0137 - **PIERRE DEGEYTER CLUB**: 5 East 59th Street, Manhattan
0138 - **PIERRE-ROYSTON ACADEMY OF MUSIC AUDITORIUM**: 19 West 99th Street, Manhattan
0139 - **PIERRE'S RESTAURANT**: 52 East 53rd Street, Manhattan
0140 - **PIERRE'S RESTAURANT AND LE CAVEAU**: 133 East 54th Street, Manhattan
0141 - **PIETRO'S DANCING & NIGHT CLUB**: Franklin Street & Valley Stream, Nassau, Queens
0142 - **PILGRIM EVANGELICAL LUTHERAN CHURCH**: 923 Woodycrest Avenue, La Isla Garden, Bronx
0143 - **PILGRIM THEATRE**: 2925 Westchester Avenue, Bronx
0144 - **PINK ANGEL CAFE**: 22 Lenox Avenue & 111th Street, Harlem, Manhattan
0145 - **PINK ELEPHANT LOUNGE**: 1024 Brighton Avenue & Coney Island, Brooklyn
0146 - **PINTO'S NIGHT CLUB**: 78 West 3rd Street, Manhattan
0147 - **PIONEER LIGHT HOUSE**: 111 East 59th Street, Manhattan
0148 - **PIONEER NIGHT CLUB**: 191 Worth Street, Manhattan
0149 - **PIONEER RESTAURANT**: 60 West 3rd Street, Manhattan
0150 - **PIRATE'S COVE**: 295 West 142nd Street, Harlem, Manhattan
0151 - **PIRATE'S DEN**: 121 West 4th Street, Greenwich Village, Manhattan
0152 - **PIROLLE RESTAURANT**: 111 West 45th Street, Manhattan
0153 - **PIT LOUNGE**: 39 East 49th Street, Manhattan
0154 - **PLACE ELEGANTE NIGHT CLUB**: 33 West 56th Street, Manhattan
0155 - **PLACE NIGHT CLUB**: 91 Seventh Avenue South, Manhattan

"East Side, West Side, All Around the Town"

0156 - **PLACE PIGALLE**: 11 East 85th Street, Manhattan
0157 - **PLANTATION CAFÉ**: West 126th Street & Malcolm X Boulevard, Harlem, Manhattan
0158 - **PLATINUM ROOM**: Lenox Avenue & 137th Street, Harlem, Manhattan
0159 - **PLANTATION CLUB**: Lenox Avenue & 142nd Street, Harlem, Manhattan
0160 - **PLANTATION CLUB**: 72 West 52nd Street, Manhattan
0161 - **PLATZL RESTAURANT**: 225 East 86th Street, Manhattan
0162 - **PLAYERS THEATRE**: Greenwich Village, Manhattan
0163 - **PLAYGOERS CLUB**: Avenue of America & 51st Street, Manhattan

PLAYGROUNDS & PARKS:

0164 - **AT**: Adee & Tenbroeck Avenues, Williamsbridge, Bronx
0165 - **AT**: Aldus Street, Bryant & Whitlock, Longfellow Avenues, Lyons Square Playground, Bronx
0166 - **AT**: Alexander Avenue & 136th Street, Bronx
0167 - **AT**: Arthur Avenue & 175th Street, Crotona Park, Bronx
0168 - **AT**: Bailey Avenue & 234th Street, Playground, Bronx
0169 - **AT**: Bainbridge Avenue & East 208th Street, Williamsbridge Oval Playground, Bronx
0170 - **AT**: Boston Road & 164th Street, Teasdale Place, Bronx
0171 - **AT**: Broadway & 240th, 242nd Streets, Van Cortlandt Park Stadium, Bronx
0172 - **AT**: Bronx Boulevard & Rosewood Street, Playground, Bronx
0173 - **AT**: Bronx County Court House: 161st Street & Grand Concourse, Bronx
0174 - **AT**: Bronx Park East & Brady Avenue, Bronx Park East Playground, Bronx
0175 - **AT**: Bronx Park East & Boston Road, Bronx Park East Playground, Bronx
0176 - **AT**: Bronx Park East & Waring Avenue, Bronx Park East Playground, Bronx
0177 - **AT**: Bronx River Parkway & 203rd Street, Playground, Bronx
0178 - **AT**: Cauldwell Avenue & 161st Street, Cauldwell Avenue Playground, Bronx
0179 - **AT**: Clay Avenue & 170th Street, Claremont Park Playground, Bronx
0180 - **AT**: Clinton Avenue & Crotona Park South, Crotona Playground, Bronx
0181 - **AT**: Crotona Avenue & South of Crotona Park North, Crotona Park Handball Courts, Bronx
0182 - **AT**: Crotona Park East & East 173rd, 174th Streets, Crotona Play Center, Crotona Park Playground, Bronx
0183 - **AT**: Cypress Avenue & 133rd, 134th Streets, Playground, Bronx
0184 - **AT**: East 140th Street near Alexander Avenue, Playground, Bronx
0185 - **AT**: East 141st Street & Brook, St. Ann's Avenues, Playground, Bronx
0186 - **AT**: East 158th Street & Third Avenue, John & Michael Flynn Playground, Bronx
0187 - **AT**: East 166th Street & Morris Avenues, Playground, Bronx
0188 - **AT**: East 167th Street & Stebbins Avenue, Playground, Bronx
0189 - **AT**: East 176th Street & Bryant Avenue, Playground, Bronx
0190 - **AT**: East 178th Street bet. Cedar & Sedgwick Avenues, Playground, Bronx
0191 - **AT**: East 182nd Street & Belmont Avenue, Belmont Avenue Playground, Bronx
0192 - **AT**: East 188th Street & Hughes Avenue, Vincent Ciccarone Playground, Bronx
0193 - **AT**: Edison & La Salle Avenues, Waterbury Playground, Bronx
0194 - **AT**: Fordam Road & 188th Street, DeVoe Playground, Bronx
0195 - **AT**: Fulton Avenue & East 167th Street, Hine's Park, Bronx
0196 - **AT**: Fulton Avenue & East 173rd Street, Crotona Park West, Bronx
0197 - **AT**: Grand Concourse & 161st Street, Joyce Kilmer Park, Bronx
0198 - **AT**: Grand Concourse &192nd Street, (Concert Area) Bobby Byrne at Poe Park, Bronx
0199 - **AT**: Gleason, Watson & Noble Avenues, Watson Playground, Bronx
0200 - **AT**: Globe Place & Macombs Road, Globe Place Playground, Bronx
0201 - **AT**: Jerome Avenue & East 191st, East 192nd, East 193rd Streets, St. James Playground, Bronx
0202 - **AT**: Jerome Avenue & 162nd, 165th Streets, Mullaly Recreation Building, Macombs Dam Park, Bronx
0203 - **AT**: Morris Avenue & 166th Street, Morris Avenue Playground, Bronx
0204 - **AT**: Mott Avenue & 153rd Street, Franz Siegel Park, Bronx

"East Side, West Side, All Around the Town"

PLAYGROUNDS & PARKS:

0205 - **AT**: Noble Avenue & 177th Street, Noble Avenue Playground, Bronx
0206 - **AT**: Nord East of Jerome Avenue, Mosholu Parkway Playground, Bronx
0207 - **AT**: Odell Street to Purdy Street, South of Raymond Avenue, Bronx
0208 - **AT**: Olinville Avenue & Britton Street, Louis Zimmerman Playground, Bronx
0209 - **AT**: Orchad Beach, Pelham Bay Park, Bronx
0210 - **AT**: Park Avenue & 150th Street, Playground, Bronx
0211 - **AT**: Reservoir Avenue bet. Sedgwick & Webb Avenues, Playground, Bronx
0212 - **AT**: Ryer Avenue & 183rd Street, Ryer Avenue Playground, Bronx
0213 - **AT**: Sedgwick Avenue & 238th Street, Fort Independence Playground, Bronx
0214 - **AT**: Sedgwick Avenue, Jerome Avenue & Exterior Street, Macombs Dam South, Bronx
0215 - **AT**: Spoffard Avenue & Faile Street, Playground, Bronx
0216 - **AT**: St. Ann's Avenue & East 144th, 146th Street, St. Mary's West Playground, Bronx
0217 - **AT**: Teller & Mount Eden Avenues, Claremont Park, Bronx
0218 - **AT**: Trinity Avenue & East 146th Street, St. Mary's East Playground, Bronx
0219 - **AT**: Union Port Road & Sagamore Street, Bronx Park East, Bronx
0220 - **AT**: University Avenue & West 188th Street , DeVoe Park, Bronx
0221 - **AT**: Weeks & Mount Eden Avenues, Claremont Park, Bronx
0222 - **AT**: West 168th Street bet. Merriam & Ogden Avenues, Bronx
0223 - **AT**: Westchester Avenue, Pelham, Rice Stadium, Bronx
0224 - **AT**: Willis Avenue & East 133rd Street, Pulaski Playground, Bronx

. . . . . .

0225 - **AT**: 2ndAvenue & 56th Street, Playground, Brooklyn
0226 - **AT**: 2nd, 3rd Avenue & 11th, 12th Streets, Ennis Playground, Brooklyn
0227 - **AT**: 3rd Avenue & 34th Street, Playground, Brooklyn
0228 - **AT**: 4th Avenue & President Street, Playground, Brooklyn
0229 - **AT**: 4th, 5th Avenue & 3rd, 4th Streets, James J. Byrne Memorial Park, Gowanus Playground, Brooklyn
0230 - **AT**: 5th Avenue & 23rd Street, Playground, Brooklyn
0231 - **AT**: 5th Avenue & 41st Street , Sunset Play Center, Brooklyn
0232 - **AT**: 5th Avenue & 66th, 67th Streets, Leiv Eiriksson in Prospect Park Brooklyn
0233 - **AT**: 6th Avenue & 44th Street, Sunset Playground, Brooklyn
0234 - **AT**: 7th Avenue & 43rd Street, Sunset Park Playground, Brooklyn
0235 - **AT**: 10th Avenue & 43rd Street, Playground, Brooklyn
0236 - **AT**: 18th Avenue & 56th Street, Gravesend Playground, Brooklyn
0037 - **AT**: 18th Avenue & 83rd Street, Playground, Brooklyn
0238 - **AT**: 86th Street & 14th Avenue & 86th Street, Dyker Beach Playground, Brooklyn
0239 - **AT**: Atlantic Avenue & Linwood Street, Linwood Street Playground Brooklyn
0240 - **AT**: Avenue "K", Avenue "L" & East 95th Street, Playground, Brooklyn
0241 - **AT**: Avenue "L" & East 17th, 18th Streets, Playground Brooklyn
0242 - **AT**: Avenue "N" & Stillwell Avenue, Playground, Brooklyn
0243 - **AT**: Avenue "P", East 4th Street & Ocean Parkway, Colonel David "Mickey" Marcus Playground, Brooklyn
0244 - **AT**: Avenue "S" & East 14th Street, William B. Kelly Memorial Playground, Brooklyn
0245 - **AT**: Avenue "U" & East 33rd Street, Marine Playground, Brooklyn
0246 - **AT**: Avenue "U" & East 58th, 60th Streets, Playground, Brooklyn
0247 - **AT**: Avenue "U" & Stillwell, Playground, Brooklyn
0248 - **AT**: Avenue "V" & East 13th Street, Brooklyn
0249 - **AT**: Avenue "X" & Bedford Avenue, Bill Brown Memorial Playground, Brooklyn
0250 - **AT**: Bay & Columbia Streets, Red Hook Stadium, Playground, Brooklyn
0251 - **AT**: Bay Parkway & Avenue "P", Marine Park, Seth Low Playground, Brooklyn
0252 - **AT**: Blake & Euclid Avenues, Playground, Brooklyn
0253 - **AT**: Bridge & Tillary Streets, McLaughlin Playground, Brooklyn

"East Side, West Side, All Around the Town"

PLAYGROUNDS & PARKS:

0254 - **AT**: Broadway & Kent Avenues, Playground, Brooklyn
0255 - **AT**: Brooklyn Prospect Avenues, Brower Park, Brooklyn
0256 - **AT**: Buffalo & East New York Avenues, Lincoln Terrace Playground, Brooklyn
0257 - **AT**: Bulwer, Health Places & Highland Boulevard, Highland Park, Brooklyn
0258 - **AT**: Bushwick Avenue & Aberdeen Street, Playground, Rudd, Brooklyn
0259 - **AT**: Cherry & Vandervoort Streets, Playground, Brooklyn
0260 - **AT**: Clinton Bay & Henry Streets, Red Hook Play Center, Brooklyn
0261 - **AT**: Cropsey Avenue bet. 21st Avenue & Bay Pkwy, Bensonhurst Playground, Brooklyn
0262 - **AT**: Cropsey Avenue & 27th Avenue, Dreier Offerman Playground, Brooklyn
0263 - **AT**: Cropsey Avenue & Bay 46th Avenue, Dreier Offerman Playground, Brooklyn
0264 - **AT**: Dahill Road & 37th, 38th Streets , Playground, Brooklyn
0265 - **AT**: DeKalb Avenue & Cumberland Street, Fort Greene Park, Brooklyn
0266 - **AT**: Douglas & 3rd Streets, Playground, Brooklyn
0267 - **AT**: Driggs Avenue & Lorimer Street, McCarren Park Playground, Brooklyn
0268 - **AT**: Dumont & Hopkinson Avenues, Betsy Head Playground, Brooklyn
0269 - **AT**: East of Sixth Avenue Bet. Dean & Berger Streets, Brooklyn
0270 - **AT**: Eastern Parkway & Flatbush Avenue, Mount Prospect Playground, Brooklyn
0271 - **AT**: Eastern Parkway & Rochester Avenue, Lincoln Terrace, Brooklyn
0272 - **AT**: Elton Street at New Lots Playground, Brooklyn
0273 - **AT**: Flatbush Avenue & Empire Boulevard, Prospect Park (Music Grove), Lincoln Road Entrance, Brooklyn
0274 - AT: Flatbush Avenue & Union Street, Grand Army Plaza, Prospect Park, Brooklyn
0275 - **AT**: Flatlands Avenue & East 38th Street, Playground, Brooklyn
0276 - **AT**: Flushing Avenue & Navy Street, City Park Playground, Brooklyn
0277 - **AT**: Fillmore Avenue & Stuart Street, Playground, Marine Park, Brooklyn
0278 - AT: Fort Hamilton Parkway & 52nd Street, Fort Hamilton Playground, Brooklyn
0279 - **AT**: Fort John Jay "Y" & Prospect Park Picnic House, Prospect Park, Brooklyn
0280 - **AT**: Franklin & Commercial Streets, Greenpoint, Brooklyn
0281 - **AT**: Fulton & Jeralemon Streets, Borough Hall Park, Brooklyn
0282 - **AT**: Fulton & Tillary Streets, Cadman Plaza, Brooklyn
0283 - **AT**: Fulton Street & Classon Avenue, Crispus Attucks Playground, Brooklyn
0284 - **AT**: Gerrittsen & Seba Avenues, Playground, Brooklyn
0285 - **AT**: Gerittsen Avenue & Avenue "X", Playground, Brooklyn
0286 - **AT**: Grover Street & Wilson, Central Avenues, Heckscher Playground, Brooklyn
0287 - **AT**: Henry Street on Gowans Bay, Red Hook Playground, Brooklyn
0288 - AT: Hopkinson Avenue & Dean Street, Playground, Brooklyn
0289 - **AT**: Howard Avenue & Pacific, Dean Streets, Howard Avenue Playground, Brooklyn
0290 - **AT**: Irving Avenue & Sydam Street, Bushwick Park, Brooklyn
0291 - **AT**: Jamaica Avenue & Elton Street, Highland Park, Lower Playground, Brooklyn
0292 - **AT**: Jay & Tillary Streets, McLaughlin Park, Brooklyn
0293 - **AT**: John Barry Boulevard & Decatur Street, Manhattan Beach Homes Playground, Brooklyn
0294 - **AT**: Johnson Avenue & Lorimer Street, Boerum Street, Lindsey Playground, Brooklyn
0295 - **AT**: Knickerbocker Avenue & Starr Street, Bushwick Playground, Brooklyn
0296 - **AT**: Knickerbocker & Putnam Avenues, Bushwick Playground, Brooklyn
0297 - AT: Lafayette & Marcy Avenues, Playground, Brooklyn
0298 - **AT**: Lafayette & Reid Avenue, Reid Avenue Playground, Brooklyn
0299 - **AT**: Lincoln Road & Ocean Avenue, Gate 3, Prospect Park, Brooklyn
0300 - **AT**: Long Medow at Prospect Park West, Brooklyn
0301 - **AT**: Lynch Street & Lee Avenue, Lee Avenue Playground, Brooklyn
0302 - **AT**: Manhattan Avenue & Scholes Street, Williamsburg Housing Playground, Brooklyn
0303 - **AT**: Maspeth, Morgan Avenues & Sharon Street, Cooper Park, Brooklyn
0304 - **AT**: McKibben White & Bogart Streets, McKibben Playground, Brooklyn

"East Side, West Side, All Around the Town"

PLAYGROUNDS & PARKS:

0305 - **AT**: Myrtle Avenue & St. Edward Street, Fort Greene Park, Brooklyn
0306 - **AT**: Myrtle Avenue & Taaffe Place, Taaffe Place Playground, Brooklyn
0307 - **AT**: Nassau Avenue & Lorimer Street, McCarren Play Center, Brooklyn
0308 - **AT**: Neptune Avenue & West 25th, 28th Streets, Neptune Avenue Playground, Coney Island, Brooklyn
0309 - **AT**: New Utrecht Avenue & 70th Street, New Utrecht Playground, Brooklyn
0310 - **AT**: New York & Clarson Avenues, Playground, Brooklyn
0311 - **AT**: Nostrand Avenue & Marine Parkway, Brooklyn
0312 - **AT**: Park Avenue & Taafe Place, Playground, Brooklyn
0313 - **AT**: Pitkin & New Jersey Avenues, Playground, Brooklyn
0314 - **AT**: Pitkin Avenue & Powell, Sackman Streets, Shiplacoff Playground, Brooklyn
0315 - **AT**: President & Court Streets, Carroll Playground, Brooklyn
0316 - **AT**: Prospect Park & Greenwood Avenues, Playground, Brooklyn
0317 - **AT**: Prospect Park West & 11th Street, Prospect Park Dance Area near Music Grove, Brooklyn
0318 - **AT**: Prospeck Place & Underhill Avenue, Playground, Brooklyn
0319 - **AT**: Richard & Pioneer Streets, Red Hook Playground, Brooklyn
0320 - **AT**: Sackman Street & Riverdale Avenue, New Lots Playground, Brooklyn
0321 - **AT**: Schermerhorn Street & Third Avenue, Playground, Brooklyn
0322 - **AT**: Seaview Avenue & East 80th Street, Canarsie Park, Brooklyn
0323 - **AT**: Seventh Avenue & Bayridge Parkway, Mc Kinley Playground, Brooklyn
0324 - **AT**: Shore & Colonial Roads, 67th Street, Owl's Head Park, Brooklyn
0325 - **AT**: Smith & Carroll Streets, Carroll Park Playground, Brooklyn
0326 - **AT**: Smith Street & Luqueer Street, Playground, Brooklyn
0327 - **AT**: Smith & Nelson Streets, St. Mary's Playground, Brooklyn
0328 - **AT**: Snediker & Riverdale Avenues, Playground, Brooklyn
0329 - **AT**: South 3rd Street & Berry Street, Playground, Brooklyn
0330 - **AT**: South 4th, 5th Streets & Roebling Street, Williamsburg Bridge Ramp, La Guardia Playground, Brooklyn
0331 - **AT**: Stuyvesant Avenue & Marian Street, Playground, Brooklyn
0332 - **AT**: St. Mary's & 141st Street & Brook Avenue, Playground, Bronx
0333 - **AT**: Sullivan Place & Nostrand Avenue, Playground, Brooklyn
0334 - **AT**: Third Avenue & 34th Street, Playground, Brooklyn
0335 - **AT**: Third Avenue & 64th, 65th Streets, Playground, Brooklyn
0336 - **AT**: Tilden Avenue & East 48th, 49th Streets, Playground, Brooklyn
0337 - **AT**: Tompkins & Lafayette, Marcy Avenues, Tompkins Playground, Brooklyn
0338 - **AT**: Union & Van Brunt Streets, Playground, Brooklyn
0339 - **AT**: Vermont Street & Stanley Avenue, Playground, Brooklyn
0340 - **AT**: Wyckoff Street bet. Hoyt & Bond Streets, Playground, Brooklyn
0341 - **AT**: 80 - 100 Grand Street near Wythe Avenue, Sheridan Playground, Brooklyn

. . . . . .

0342 - **AT**: 1st Avenue & 30th Street, Bellevue Hospital, Manhattan
0343 - **AT**: 1st Avenue & East 67th & 68th Street, St. Catherine's Playground Manhattan
0344 - **AT**: 1st Avenue & East 124th , 125th Streets, Louis Covillier Playground, Manhattan
0345 - **AT**: 1st Avenue & 111th, 112th, 114th Streets, Thomas Jefferson Play Center Park, Manhattan
0346 - **AT**: 6th Avenue & West 3rd Street, Playground, Manhattan
0347 - **AT**: 7th Avenue & Central Park West bet. 61st, 62nd, 63rd, 64th Streets, Heckscher Playground, Manhattan
0348 - **AT**: 7th Avenue & Carmine Street, Downing Playground, Manhattan
0349 - **AT**: 9th Avenue & West 27th, 28th Streets, Roof of Chelsea Health Center, Manhattan
0350 - **AT**: 10th Avenue (Amsterdam Avenue) & West 63rd, West 64th Streets, Manhattan
0351 - **AT**: 11th Avenue & 53rd Street, De Witt Clinton Playground, Manhattan
0352 - **AT**: Amsterdam Avenue & 135th Street, Annunciation Playground, Manhattan
0353 - **AT**: Amsterdam Avenue & West 151st, 152nd Street, Carmansville Playground, Manhattan

"East Side, West Side, All Around the Town"

PLAYGROUNDS & PARKS:

0354 - **AT**: Amsterdam Avenue & West 167th Street, Highbridge Playground, Manhattan
0355 - **AT**: Amsterdam Avenue & West 173rd Street, Highbridge Play Center, Manhattan
0356 - **AT**: Amsterdam Avenue & West 180th Street, Highbridge Playyground, Manhattan
0357 - **AT**: Amsterdam Avenue & West 189th Street, Highbridge Playground, Manhattan
0358 - **AT**: Avenue "A" & 10th Street, East Village, Tompkins Square Playground, Manhattan
0359 - **AT**: Avenue "C" & 17th Street, East River Drive, J. J. Murphy Playground, Manhattan
0360 - **AT**: Baxter & Worth Streets, Mulberry, Columbus Park Playground, Manhattan
0361 - **AT**: Bowery & Bayard Streets, Manhattan Bridge App., Manhattan
0362 - **AT**: Bowling Green, Broadway Avenue & State Street, Manhattan
0363 - **AT**: Bradhurst Avenue & West 145th, West 146th, West 148th, West 151st, West 153rd Streets, Colonial Park, Harlem, Manhattan
0364 - **AT**: Broadway Avenue & Whitehall Streets, Bowling Green Park, Manhattan
0365 - **AT**: Broadway Avenue & Dyckman Street, Fort Tryon Park, Manhattan
0366 - **AT**: Broadway Avenue & Murray Street, City Hall Park, Manhattan
0367 - **AT**: Central Park Northwest opposite 86th Street, Great Lawn Playground, Manhattan
0368 - **AT**: Central Park West & 72nd Street, Colonia Play Center, Mall, Central Park, Manhattan
0369 - **AT**: Central Park & 97th , 100th Street, North Meadow Playground, Manhattan
0370 - **AT**: Cherry, Monroe & Gouverneur Street, Lillian D. Wald Playground, Lowe East Side, Manhattan
0371 - **AT**: Cherry & Market Streets, Coleman Playground, Manhattan
0372 - **AT**: Clarkson & Hudson Streets, Playground, Manhattan
0373 - **AT**: Corlears Street & S. S. Cherry Street, Corlear's Hook Playground, Manhattan
0374 - **AT**: Downing & Carmine Streets, Downing Playground Manhattan
0375 - **AT**: East Broadway Ave., Canal Street, Essex, Hester & Jefferson Streets, William H. Seward Playground, Manhattan
0376 - **AT**: East End Avenue & East 84th, 85th Streets, Carl Schurz Playground, Manhattan
0377 - **AT**: East River Drive & 12th Street, Playground, Manhattan
0378 - **AT**: East River Drive & 24th Street, Playground, Manhattan
0379 - **AT**: East River Drive & 71st Street, Mary Harriman Rumsey Playground, Manhattan
0380 - **AT**: East River Drive & 77th Street & Cherokee Place, John Jay Playground, Manhattan
0381 - **AT**: East River Drive & 119th, 120th Street, East River Drive, Manhattan
0382 - **AT**: East River Drive & 125th Street, Louis Cuvillier Park Playground, Manhattan
0383 - **AT**: East River Drive & York Avenue & East 60th, 61th Streets, Playground, Sutton Place, Manhattan
0384 - **AT**: East River Driver & York Avenue, 91st, 92nd Streets, DeKovats Playground, Manhattan
0385 - **AT**: East River Park & 11th Street, Playground, Manhattan
0386 - **AT**: East River Park & 12th Street, Playground, Manhattan
0387 - **AT**: East Side House, 540 East 76th Street, Manhattan
0388 - **AT**: East 12th Street & Avenue "A", Avenue "B", near Avenue "C", Joseph S. Sauer Playground, Manhattan
0389 - **AT**: East 84th Street & East River Park, Carl Schurz Park, Manhattan
0390 - **AT**: East 101st Street bet. 2nd & 3rd Avenues , Yorkville Playground, Manhattan
0391 - **AT**: East 106th Street & Seventh Avenue, Playground, Manhattan
0392 - **AT**: East 106th Street & Third, Lexington Avenues, Playground, Manhattan
0393 - **AT**: East 115th Street, Harlem Health Roof, Manhattan
0394 - **AT**: East 120th Street & Madison Avenue, Mount Morris Park East, Harlem, Manhattan
0395 - **AT**: East 150th Street & Harlem River, Harlem Housing, Manhattan
0396 - **AT**: East 158th Street, Harlem Housing, Manhattan
0397 - **AT**: Edgecombe Avenue & 167th Street, Highbridge Playground, Manhattan
0398 - **AT**: Fifth Avenue & 64th Street, Wollman Memorial, Central Park, Manhattan
0399 - **AT**: Fifth Avenue & 104th Street, Conservatory Garden, Manhattan
0400 - **AT**: Fifth Avenue & 135th Street, Lincoln Houses Playground, Manhattan
0401 - **AT**: Foot of Jackson Street & South Cherry Street, Corlea's Hook Playground, Lower East Side, Manhattan
0402 - **AT**: Forsyth & Canal Streets, Block 7, Roosevelt Park, Manhattan
0403 - **AT**: Forsyth, Chrystie, Hester & East Houston Streets, Sara Delano Roosevelt Playground, Manhattan

"East Side, West Side, All Around the Town"

PLAYGROUNDS & PARKS:

0404 - **AT**: Fort Broadway & Battery Place, Battery Park, Manhattan
0405 - **AT**: Fort Washington Avenue & West 173rd, 174th, 175th Streets, J. Hood Wright Playground, Manhattan
0406 - **AT**: Fort Washington Avenue & 183rd Street, Bennett Park, Manhattan
0407 - **AT**: Fort Washington Avenue & Northern Avenue, Fort Tryon Extension Playground, Manhattan
0408 - **AT**: Fourth Avenue & East 7th Street, Cooper Place Playground, Manhattan
0409 - **AT**: Grant's Tomb, Riverside Park & Hudson River, Morningside Heights, Manhattan
0410 - **AT**: Hamilton Place & West 140th, 141st Streets, Hamilton Place Playground, Manhattan
0411 - **AT**: Houston & 6th Streets, Playground, Manhattan
0412 - **AT**: Hudson, Leroy & Clarkson Streets & Seventh Avenue, James J. Walker Park, Manhattan
0413 - **AT**: Hudson River & 145th Street, Playground, Manhattan
0414 - **AT**: Lewis & Rivington Streets, Rivington Street Playground, Lower East Side, Manhattan
0415 - **AT**: Madison Avenue & 120th, 123rd Street, Mount Morris Park, East Playground, Manhattan
0416 - **AT**: New Utrecht Avenue & 70th Street, Playground, Manhattan
0417 - **AT**: Norfolk & Houston Street, Essex, Playground, Manhattan
0418 - **AT**: Park Avenue bet. East 108th, 109th Streets, Manhattan
0419 - **AT**: Payson Avenue & Dyckman Street, Payson Avenue Playground, Inwood, Manhattan
0420 - **AT**: Pitt, Houston, Sheriff & Stanton Streets, Hamilton Fish Park Playground , Manhattan
0421 - **AT**: Randall's Island, Municipal Stadium, Manhattan
0422 - **AT**: Riverside Drive & 74th Street, Playground, Manhattan
0423 - **AT**: Riverside Drive & 82nd Street, Playground, Manhattan
0424 - **AT**: Riverside Drive & 97th Street, Playground, Manhattan
0425 - **AT**: Riverside Drive & 102nd Street, Playground, Manhattan
0426 - **AT**: Riverside Drive & 103rd Street, Lower level, Playground, Manhattan
0427 - **AT**: Riverside Drive & 105th Street, Playground, Manhattan
0428 - **AT**: Riverside Drive & 143rd Street, 145th Street & Lenox Avenue, Playground, Harlem, Manhattan
0429 - **AT**: Riverside Drive & 148th Street, Playground, Manhattan
0430 - **AT**: 83 Roosevelt Street & Cherry, Oak Streets, Playground, Manhattan
0431 - **AT**: 95 Thompson Street & Spring, Prince Streets, Thompson Street Playground, Manhattan
0432 - **AT**: Rutgers & Henry Streets, Captain Jacob Joseph Playground, Manhattan
0433 - **AT**: Seamen Avenue & Isham Street, Inwood Playground, Manhattan
0434 - **AT**: Seaman Avenue & 207th Street, Inwood Hill Park, Manhattan
0435 - **AT**: Second Avenue & 35th Street, St. Gabriel's Park Playground, Manhattan
0436 - **AT**: Sheriff, Broome, Delancey & Columbia Streets, Luther Gulick Playground, Manhattan
0437 - **AT**: Sixth Avenue & 42nd Street, Bryant Park, Manhattan
0438 - **AT**: St. Nicholas Terrace & Convent Avenue & West 135th, 136th, 138th Streets, Jasper Oval Playground, Manhattan
0439 - **AT**: St. Nicholas Terrace & 129th Street, St. Nicholas Terrace Playground, Manhattan
0440 - **AT**: Sutter Avenue & Grafton Street, Playground, Manhattan
0441 - **AT**: Sutter Avenue & Stone Avenue, Playground, Manhattan
0442 - **AT**: Waverly Place & 5th Avenue, Washington Place, Manhattan
0443 - **AT**: West 17th Street & 8th, 9th Avenues, Dr. Gertrude B. Kelly Playground, Lower West Side, Manhattan
0444 - **AT**: West 27th, 28th Streets & Ninth, Tenth Avenues, Chelsea Playground Park, Manhattan
0445 - **AT**: West 28th Street, Gymnasium, Manhattan
0446 - **AT**: West 43rd Street & 8th, 9th Avenues, McCaffrey Playground, Manhattan
0447 - **AT**: West 45th Street & 8th, 9th , 10th Avenues, Playground, Manhattan
0448 - **AT**: West 93rd Street & Central Park West, Sutro Playground, Manhattan
0449 - **AT**: West 101st Street, Henry Hudson Parkway, Manhattan
0450 - **AT**: West 104th Street & Square Dancing, Riverside Park, Manhattan
0451 - **AT**: West 106th Street & Fifth Avenue, Central Park Marginal Playground, Manhattan
0452 - **AT**: West 108th Street & Fifth Avenue, Central Park Marginal Playground, Manhattan
0453 - **AT**: West 110th Street & Lenox Avenue, Central Park Marginal Playground, Manhattan
0454 - **AT**: West 110th Street & Fifth Avenue, Central Park, Harlem Meer Playground, Manhattan

"East Side, West Side, All Around the Town"

PLAYGROUNDS & PARKS:

0455 - **AT**: West 114th Street & Morningside Avenue, Morningside Park and Playground, Manhattan
0456 - **AT**: West 122th Street & Nathan Davis Place, Mount Morris West, Manhattan
0457 - **AT**: West 123rd Street & Manhattan Avenue, Morningside Playground, Harlem, Manhattan
0458 - **AT**: West 130th Street & 5th Avenue, Courtney Callender Playground, Harlem, Manhattan
0459 - **AT**: West 132nd Street to 134th Street & St. Nicholas Avenue, St. Nicholas Park, Manhattan
0460 - **AT**: West 138th Street & Fifth, Lenox Avenues, McCray Playground, Harlem, Manhattan
0461 - **AT**: West 140th Street & Lenox Avenue, Vacation Playground 139, Harlem, Manhattan
0462 - **AT**: West 141st Street & St. Nicholas Avenue, St. Nicholas Park Playground, Manhattan
0463 - **AT**: West 150th, 151st Streets & Seventh Avenue, Harlem Housing Playground, Manhattan
0464 - AT: West 180th Street & St. Nicholas Avenue, Highbridge Park, Manhattan
0465 - AT: West of Sutton Place bet. East 59th & 60th Streets, Queensboro Oval, Manhattan

. . . . . .

0466 - **AT**: 11th Avenue & 134th, 135th Streets, Van Wyck Playground, Ozone Park, Queens
0467 - **AT**: 15th to 20th Avenues, West of Whitestone Parkway, Queens
0468 - **AT**: 23rd Avenue & Shore Boulevard (opposite), Astoria Park, Astoria, Queens
0469 - **AT**: 25th Avenue & 84th, 85th Streets, Jackson Heights Playground, Queens
0470 - **AT**: 29th, 32nd Avenues & 155th, 159th Streets, Bowne Plark Playground, Queens
0471 - **AT**: 30th Avenue & 84th, 85th Street, Jackson Heights Playground, Queens
0472 - **AT**: 32nd, 33rd Avenue & 210th Street, Raymond O'Connor Playground, Bayside, Queens
0473 - **AT**: 33rd, 35th Avenues & 214th Place near Little Neck Bay, Crocheron Park Playground, Queens
0474 - **AT**: 34th Avenue & 77th, 78th Streets, Jackson Heights Playground, Queens
0475 - **AT**: 46th Avenue & 111th Street, Corona Playground, Queens
0476 - **AT**: 47th Avenue & 43rd Street, Greenpoint Avenue, Thompson Hill, Long Island City, Queens
0477 - **AT**: 54th Avenue & 61st, 63rd Streets, Maurice Playground, Queens
0478 - **AT**: 56th Avenue & 92nd Street, Newton Playground, Queens
0479 - **AT**: 76th Avenue & East of 137th Street, Playground, Queens
0480 - **AT**: 85th Avenue from 248th Street to 249th Street, Playground, Queens
0481 - **AT**: 88th to 89th Avenue near 90th Street, Woodhaven Park Playground, Queens
0482 - AT: 95th Avenue & 125th Street, Richmond Hill, Queens
0483 - **AT**: 108th Avenue & 155th Street, Marconi Playground, Jamaica, Queens
0484 - **AT**: 111th Avenue & 174th Street, St. Albans Memorial Playground, Queens
0485 - **AT**: 113rd Avenue & 196th Street, Daniel M. O'Connell Playground, St. Albans, Queens
0486 - **AT**: 116th Avenue & 155th Street, Sunrise Highway, Baisley Pond Park, Queens
0487 - **AT**: 133rd Avenue & 84th Street, Tudor Playground, Ozone Park, Queens
0488 - **AT**: Archer Avenue & 138th Street, Von Dohlen Playground, Jamaica, Queens
0489 - **AT**: Atlantic Avenue & 125th, 127th Street, Playground, Queens
0490 - **AT**: Austin Street bet 76th , 77th Streets, Playground, Forest Hills, Queens
0491 - **AT**: Barclay Street & 24th Drive, Astoria Play Center Auditorium, Queens
0492 - **AT**: Bayside & 25th Avenue, 149th Street, Flushing Memorial Playground, Queens
0493 - **AT**: Braddock Avenue & 240th Street, Braddock Playground, Bellerose, Queens
0494 - **AT**: Broadway & 78th Street, Jackson Heights, Queens
0495 - **AT**: Brookville Boulevard & 143rd Avenue, Brookville Park, Queens
0496 - **AT**: Conduit Avenue & 80th , 88th Streets, Tudor Field Playground, S. Ozone Park, Queens
0497 - **AT**: Corona Avenue & 102nd Street, Playground, Queens
0498 - **AT**: City Building, Flushing Meadow Park (in front of fountain Niches), Queens
0499 - **AT**: Ditmars Boulevard, 19th Street, 25th Avenue & East River, Astoria Park, Queens
0500 - **AT**: Dry Harbor Road & 62nd, 63rd Street, Juniper Valley Playground, Elmhurst, Queens
0501 - **AT**: East River Drive & 3rd Avenue & 147th Street, Francis Lewis Playground, Queens
0502 - **AT**: Fairview Avenue & Stanhope Avenue, Anawanda Park, Queens
0503 - **AT**: Forest Avenue & St. Felix Street, Evergreen Playground, Ridgewood, Queens

"East Side, West Side, All Around the Town"

PLAYGROUNDS & PARKS:

0504 - **AT**: Grand Central Parkway at Parking space, Cunningham Park, Queens
0505 - **AT**: Grandview Avenue & Stanhope Street, Anawanda, Grover Cleveland Playground, Queens
0506 - **AT**: Hawtree Basin - Shellnank & Basin Jamaica Bay, Howard Bay, Queens
0507 - **AT**: Horace Harding Blvd. & Grand Central Parkway, Cunningham Park, Queens
0508 - **AT**: Hoyt Avenue & East River, Astoria Park, Queens
0509 - **AT**: Hoyt Avenue North to South from 21st Street to 23rd Street, Triborough Bridge App, Queens
0510 - **AT**: Hoyt Avenue North to South from 29th Street to 31st Street, Triborough Bridge App, Queens
0511 - **AT**: Jamaica Avenue & 150th, 153rd Streets, King Park, Queens
0512 - **AT**: Jamaica Avenue (North) & 179th Place, Playground, Jamaica, Queens
0513 - **AT**: Jamaica Avenue & Elton Street, Highland Park, Queens
0514 - **AT**: Jewell Avenue & Utopia Parkway, Jewell Playground, Flushing, Queens
0515 - **AT**: Junction Boulevard & 96th Street, Playground, Corona, Queens
0516 - **AT**: Liberty Avenue &102nd Street, Ozone Park, Queens
0517 - **AT**: Liberty Avenue & 172nd, 173rd Street, Liberty Park, Jamaica, Queens
0518 - **AT**: Lincoln & 135th Avenues, South Ozone Park, Queens
0519 - **AT**: Madison Street, 60th Place & Fresh Pond Road, Albert C. Benninger Playground, Queens
0520 - **AT**: Maurice Avenue & 54th Street, Maurice Playground, Maspeth, Queens
0521 - **AT**: Merrick Boulevard & Laurelton Parkway, Playground, Queens
0522 - **AT**: Merrick Road & Linden Boulevard, St. Albans Playground, Queens
0523 - **AT**: Mott & Westbourne Avenues, Playground, Queens
0524 - **AT**: Myrtle Avenue & 108th Street, Jackson Pond Playground, Queens
0525 - **AT**: Ninth Street, Bridge Plaza South & Eleventh Street, Playground, Long Island City, Queens
0526 - **AT**: Northern Boulevard & Main Street, Flushing Park, Queens
0527 - **AT**: Oak Avenue & 164th Street, Kissena Park Playground, Flushing, Queens
0528 - **AT**: Park Lane South & 89th Street, Forest Park, Queens
0529 - **AT**: Park Lane South & 108th Street, Forest Park, Queens
0530 - **AT**: Poppenhausen Avenue, College Pt. Shore, Chisholm Playground, Queens
0531 - **AT**: Rockaway Beach Boulevard, Nesponsit, Central Mall, Jacob Riis Park, Queens
0532 - **AT**: Rockaway Boulevard & 102nd Street, John Adams Playground, Ozone Park, Queens
0533 - **AT**: Sheffield Avenue & Springfield Boulevard, Springfield Pond Park, Queens
0534 - **AT**: State Amphitheatre, Flushing Meadow Park, Queens
0535 - **AT**: 19th Street & 25th Avenue, Astoria Play Center, Queens
0536 - **AT**: 14th Street & 31st Avenue, Astoria Health Center, Queens
0537 - **AT**: 21st Street, 45th Avenue, 45th Road, Long Island City Playground, Long Island City, Queens
0538 - **AT**: 21st, 23rd Streets, Triboro Bridge Approach Playground, Queens
0539 - **AT**: 22nd & 23rd Streets, Bridge Plaza South, Queens
0540 - **AT**: 41st Street, Long Island City, Queens
0541 - **AT**: 45th, 46th Streets & 30th Road, Playground, Astoria, Queens
0542 - **AT**: 49th Street & Vernon Boulevard, John Andrews Playground, Long Island City, Queens
0543 - **AT**: 52nd Street & Woodside Avenue, Windmuller Playground, Queens
0544 - **AT**: 74th Street & 62nd Avenue, Playground, Juniper Valley Park, Queens
0545 - **AT**: 80th Street & Myrtle Avenue, Dry Harbor Playground, Glendale, Queens
0546 - **AT**: 84th Street & 30th Avenue, Jackson Heights Playground, Queens
0547 - **AT**: 90th Street & 88th Avenue, Equity Playground, Queens
0548 - **AT**: 92nd Street & 56th Avenue, Newton Playground, Queens
0549 - **AT**: 114th Street, South of Horace Harding Boulevard, Flushing Meadow Park, Queens
0550 - **AT**: 114th Street & 37th Avenue, Flushing Meadows Park, Queens
0551 - **AT**: 115th Street & 114 th Avenue, College Point, Playground, Queen
0552 - **AT**: 127th Street to 128th Street bet. 18th & 20th Avenues, Playground, Queens
0553 - **AT**: 174th Street near 113rd Avenue, St. Albans Memorial, Queens
0554 - **AT**: St. Albans St., 196th Street & 113rd Avenue, O'Connell Playground, St. Albans, Queens

"East Side, West Side, All Around the Town"

PLAYGROUNDS & PARKS:

0555 - **AT**: St. Felix, Seneca Avenues & 75th Street, Glendale Playground, Glendale, Queens
0556 - **AT**: Union Turnpike & 192nd Street, Cunningham Park, Hollis, Queens
0557 - **AT**: Union Turnpike & Queens Boulevard, Borough Hall, Queens
0558 - **AT**: Vernon Avenue, East River & 33rd Road, Rainy Park, Queens
0559 - **AT**: Vernon Boulevard & 21st Avenue & Bridge Plaza Nord, Queensbridge Playground, Queens
0560 - **AT**: Vernon Boulevard & 33rd Road, Rainey Park, Queens
0561 - **AT**: Willots Point Boulevard & Bolt Parkway, Playground, Queens
0562 - **AT**: Winchester Boulevard & Grand Cental Parkway, Alley Pond Park, Queens
0563 - **AT**: Woodhaven Blvd & Myrtle Avenue, Forest Park Music Grove, Victory Field, Woodhaven, Queens

. . . . . .
. . . . . .

0564 - **AT**: Arthur Kill & Richmond Road, Richmond Playground, Richmond, Staten Island
0565 - **AT**: Bard & Davis Avenues, Delafield Place, Walker Park, West Brighton, Richmond, Staten Island
0566 - **AT**: Beechwood Avenue & Crescent, Cleveland Streets, Michael J. Mahoney Playground, New Brighton, Richmond, Staten Island
0567 - **AT**: Bay Street & Borough Place, Borough Hall, Richmond, Staten Island
0568 - **AT**: Eddy Street & Forest Avenue, Silver Lake Park, Richmond, Staten Island
0569 - **AT**: Faber Street & Richmond Terrace, Faber Park, Port Richmond, Richmond, Staten Island
0570 - **AT**: Forest Avenue & Broadway, Austin J. McDonald Playground, West Brighton, Richmond, Staten Island
0571 - **AT**: Great Kills Park, Staten Island
0572 - **AT**: Grove Street & Gordon Avenue, Stapleton Playground, Staten Island
0573 - **AT**: Harbor Road & Richmond Terrace, Playground, Richmond, Staten Island
0574 - **AT**: Hart Boulevard & Revere Place, Silver Lake Park, West Brighton, Richmond, Staten Island
0575 - **AT**: High Street & Lyman Avenue, John E. White Playground, Richmond, Staten Island
0576 - **AT**: Holten Street & Cornelia Avenue, Johnson Terrace, Wolfe's Pond Park, Richmond, Staten Island
0577 - **AT**: Jewett & Castleton Avenues, West Brighton, Abraham Levy Playground, Richmond, Staten Island
0578 - **AT**: Lincoln & Boundary Avenues, Playground, Grant City, Richmond, Staten Island
0579 - **AT**: Maine, Willard & Neal Dow Avenues, Westerleigh Park, Westerleigh, Richmond, Staten Island
0580 - **AT**: Midland Beach & Lincoln Avenue, Lincoln Playground, Richmond, Staten Island
0581 - **AT**: Mount Loretto, Pleasant Plains, Staten Island
0582 - **AT**: Murray Hulbert Avenue & Hannah Street, Tompkinsville, Richmond, Staten Island
0583 - **AT**: Nelson Avenue, Fitzgeralds Fields, Richmond, Staten Island
0584 - **AT**: Park Avenue to Vreeland Street, Richmond Playground, Richmond, Staten Island
0585 - **AT**: Pier 6 & Murray Hulbert Avenue, Tompkinsville, Cronwell Play Center, Richmond, Staten Island
0586 - **AT**: Richmond Terrace & Broadway, Markham House, West Brighton, Richmond, Staten Island
0587 - **AT**: South Beach Boardwalk on Roadway at Sand Lane, Playground, Richmond, Staten Island
0588 - **AT**: Tompkins Avenue & Shaughnessy Lane, Nicholas De Matti Playground, Rosebank, Staten Island
0589 - **AT**: Tompkins Avenue, Bay Street & School Road, North Road, Arthur Von Briesen Park, Staten Island
0590 - **AT**: Victory Boulevard & Clove Road, West Brighton, Clove Lakes Playground, Richmond, Staten Island
0591 - **AT**: Victory Boulevard & Forest Avenue, Silver Lake Park, Richmond, Staten Island
0592 - **AT**: Victory Boulevard & Richmond Avenue, Willowbrook Park, Bulls Head, Richmond, Staten Island
0593 - **AT**: Virginia Avenue Anderson Street, Reinhard E. Kaltenmeier Playground, Rosebank, Richmond, Staten Island
0594 - **AT**: Wilde Avenue & Pearson Street, Melvin Avenue, Schmul Playground, Travis, Richmond, Staten Island
0595 - **AT**: Winter & Bismark Avenues, Playground, New Brighton, Richmond, Staten Island

. . . . . .
. . . . . .

0596 - **PLAYHOUSE AUDITORIUM**: 466 Grand Street, Lower Side, Manhattan
0597 - **PLAYHOUSE THEATRE**: 129 West 48th Street & East Broadway Avenue, Midtown, Manhattan
0598 - **PLAYHOUSE THEATRE**: 52 West 8th Street, Manhattan
0599 - **PLAYTIME CLUB (SPEAKEASY)**: 44 West 4th Street, Manhattan

"East Side, West Side, All Around the Town"

0600 - **PLAZA BAR & NIGHT CLUB:** 334 Flatbush Avenue, Brooklyn
0601 - **PLAZA HOTEL (PERSIAN ROOM, PALM GARDEN & OAK ROOM)**): Fifth Avenue & 59th Street, Central Park South, Manhattan
0602 - **PLAZA THEATRE**: 42 East 58th Street & Madison, Park Avenue, Midtown, Manhattan
0603 - **PLEASANT LOUNGE**: 1763 Fulton Street, Brooklyn
0604 - **PLUMER'S RESTAURANT (SPEAKEASY)**: 41 - 11 31st Avenue, Queens
0605 - **PLUNKETT'S BAR**: West Broadway Avenue & Sixth Avenue, Manhattan
0606 - **PLYMOUTH CHURCH OF THE PILGRIMS**: 57 Orange Street & Hicks Street, Brooklyn
0607 - **PLYMOUTH RESTAURANT COCKTAIL LOUNGE**:103 Henry Street & 85 Clark Street, Brooklyn
0608 - **PLYMOUTH THEATRE**: 236 West 45th Street & West Broadway Avenue, Manhattan
0609 - **POD'S & JERRY'S "THE CATEGONIA CLUB"**: 168 West 133rd Street, Harlem, Manhattan
0610 - **POISSONNIER (LE) RESTAURANT (OPEN HOUSE)**: 121 East 52nd Street, Manhattan
0611 - **POLISH RESTAURANT (SPEAKEASY)**: 384 Flushing Avenue, Brooklyn
0612 - **POLLY ADLER'S BROTHEL**: West 54th Street, Manhattan
0613 - **POOR JOHN'S INN**: 2268 8th Avenue, Harlem, Manhattan
0614 - **POOSEPHATUCK LOUNGE**: Harlem, Manhattan
0615 - **POPULARITY STUDIO AUDITORIUM**: 163 West 131st Street, Harlem, Manhattan
0616 - **POP'S RESTAURANT**: 604 Flatbush Avenue, Brooklyn
0617 - **PORT ARTHUR RESTAURANT**: 7 - 9 Mott Street, Manhattan
0618 - **PORTABLE THEATRE**: Colonial Park, 148th Street & Bradhurst Avenue, Manhattan
0619 - **PORTOROSE RESTAURANT**: 154 West 13th Street, Manhattan
0620 - **POWER'S BAR & GRILL**: 207th Street & Broadway Avenue, Manhattan
0621 - **PRATT INSTITUTE AUDITORIUM**: 215 Ryerson Street, Brooklyn
0622 - **PRECIUS BLOOD MONASTERY CATHOLIC CHURCH**: 5400 Fort Hamilton Parkway, Sunset Park, Brooklyn
0623 - **PREMIER RESTAURANT**: 1083 Flatbush Avenue, Brooklyn
0624 - **PREMIER THEATRE**: 509 Sutter Avenue & Hinsdale Avenue, Brownsville, Brooklyn
0625 - **PRENDERGAST' S COCKTAIL LOUNGE**: 305 Flatbush Avenue, Brooklyn
0626 - **PRESBYTERIAN CHURCH**: Arlington Avenue & Elton Street, Brooklyn
0627 - **PRESBYTERIAN CHURCH**: 211 Ainslie Street, Brooklyn
0628 - **PRESBYTERIAN CHURCH OF ST. ALBANS**: 190 119th Avenue, Long Island, Queens
0629 - **PRESBYTERIAN CHURCH OF WOODHAVEN**: 111th Avenue & Jamaica, Atlantic Avenues, Woodhaven, Queens
0630 - **PRESENTATION OF THE BLESSED VIRGIN MARY CATHOLIC CHURCH**: 88 Parson Blvrd, Jamaica, Queens
0631 - **PRESIDENT TAVERN**: Lexington Avenue & 41st Street, Manhattan
0632 - **PRESS HOTEL**: 23 West 135th Street, Harlem, Manhattan
0633 - **PRICE'S TAVERN SHOW BAR**: 2081 Flatbush Avenue & Avenue "N", Brooklyn
0634 - **PRINCE GEORGE HOTEL**: 14 East 28th Street, Manhattan
0635 - **PRINCE HALL MASONIC AUDITORIUM**: West 144th Street & Seventh Avenue, Washington Heights, Manhattan
0636 - **PRINCE HALL SQUARE CLUB AUDITORIUM**: 115 West 131st Street, Harlem, Manhattan
0637 - **PRINCESS THEATRE**: 104, 106 West 39th Street, East Broadway, Manhattan
0638 - **PRINCETON GRILL**: Manhattan
0639 - **PROCTER LODGE BUILDING AUDITORIUM**: Manhattan
0640 - **PROCTOR'S THEATRE**: Eighty-Sixth Street, Manhattan
0641 - **PROGRESSIVE SCHOOL OF MUSIC AUDITORIUM**: 86th Street & 5th Avenue, Manhattan
0642 - **PROMENADE CAFÉ** : Lower Plaza, Rockefeller Center, Manhattan
0643 - **PROSPECT COMMUNITY CLUB AUDITORIUM**: 241 Park Place, Brooklyn
0644 - **PROSPECT HEIGHTS HIGH SCHOOL AUDITORIUM**: 883 Classon Avenue & Eastern Parkway, Brooklyn
0645 - **PROSPECT HOTEL**: Surf Avenue & West Sixth Street, Brooklyn
0646 - **PROSPECT INN (SPEAKEASY)**: 158 11 South Road, South Jamaica, Jamaica, Queens
0647 - **PROSPECT PLAZA MUSIC CENTER AUDITORIUM**: 912 Union Street, Brooklyn
0648 - **PROSPECT THEATER**: 9th Street & Fifth Avenue, Brooklyn
0649 - **PROSPERITY TAVERN**: 32 - 19 103rd Street, Corona, Queens
0650 - **PROTESTANT EPISCOPAL CHURCH OF ST. LUKE AND ST. MATTHEWS**: Clinton Avenue & Fulton Street, Brooklyn)

“East Side, West Side, All Around the Town”

0651 - **PROVICETOWN PLAYHOUSE**: 133 MacDougal Street, Manhattan
0652 - **PUBLIC LIBRARY AUDITORIUM**: 388 East Houston Street, Manhattan
0653 - **PUBLIC LIBRARY AUDITORIUM**: 135th Street (entrance on 10 West 136th Street, Harlem, Manhattan
0654 - **PUBLIC LIBRARY AUDITORIUM**: 104 West 136th Street, Manhattan

"East Side, West Side, All Around the Town"

PUBLIC SCHOOL AUDITORIUMS:

0655 - **PUBLIC SCHOOL 1 AUDITORIUM**: 21 - 01 46th Road, Long Island City, Queens
0656 - **PUBLIC SCHOOL 2 AUDITORIUM**: 47th Street & 3rd Avenue, Brooklyn
0657 - **PUBLIC SCHOOL 3 AUDITORIUM**: Hancock Street & Bedford Avenue, Brooklyn
0658 - **PUBLIC SCHOOL 4 AUDITORIUM**: East 173rd Street & Fulton Avenue, Bronx
0659 - **PUBLIC SCHOOL 4 AUDITORIUM**: Warmer Avenue & Henry Street
0660 - **PUBLIC SCHOOL 5 AUDITORIUM**: 122 Tillary & Bridge Sts, Brooklyn
0661 - **PUBLIC SCHOOL 5 AUDITORIUM**: 122 Edgecombe Avenue, Harlem, Manhattan
0662 - **PUBLIC SCHOOL 8 AUDITOTIUM**: Hicks & Middagh Streets, Brooklyn
0663 - **PUBLIC SCHOOL 9 AUDITORIUM**: Vanderbilt Avenue & Sterling Place, Brooklyn
0664 - **PUBLIC SCHOOL 10 AUDITORIUM**: 7th Avenue & 17th Street, Brooklyn
0665 - **PUBLIC SCHOOL 10 AUDITORIUM**: St. Nicholas Avenue & 117th Street, Harlem, Manhattan
0666 - **PUBLIC SCHOOL 11 AUDITORIUM**: 21st Street & West 8th Avenue, Manhattan
0667 - **PUBLIC SCHOOL 12 AUDITORIUM**: Red Hook, Brooklyn
0668 - **PUBLIC SCHOOL 12 AUDITORIUM**: 2550 Frisby Avenue, Bronx
0669 - **PUBLIC SCHOOL 13 AUDITORIUM**: Borough of Richmond, Staten Island
0670 - **PUBLIC SCHOOL 14 AUDITORIUM**: Amsterdam Avenue & 68th Street, Manhattan
0671 - **PUBLIC SCHOOL 15 AUDITORIUM**: Flatbush & 3rd Avenues, Brooklyn
0672 - **PUBLIC SCHOOL 16 AUDITORIUM**: 104th Street & 42nd Avenue, Corona, Queens
0673 - **PUBLIC SCHOOL 17 AUDITORIUM**: Driggs Avenue & North Fifth Street, Brooklyn
0674 - **PUBLIC SCHOOL 19 AUDITORIUM**: South 3rd Street & Keap Street, Brooklyn
0675 - **PUBLIC SCHOOL 20 AUDITORIUM**: Simpson Street & 167th Street, Bronx
0676 - **PUBLIC SCHOOL 20 AUDITORIUM**: Barclay Avenue to Sanford Avenue & Bowne, Union Street, Queens
0677 - **PUBLIC SCHOOL 21 AUDITORIUM**: 715 225th Street, Bronx
0678 - **PUBLIC SCHOOL 23 AUDITORIUM**: Skillman Avenue & Humboldt Street, Brooklyn
0679 - **PUBLIC SCHOOL 24 AUDITORIUM**: 22 East 128th Street, Harlem, Manhattan
0680 - **PUBLIC SCHOOL 25 AUDITORIUM**: Lafayette & Sumner Avenues, Brooklyn
0681 - **PUBLIC SCHOOL 26 AUDITORIUM**: Quincey Street & Ralph Avenue, Brooklyn
0682 - **PUBLIC SCHOOL 26 AUDITORIUM**: 69th Street &73rd Avenue, Queens
0683 - **PUBLIC SCHOOL 27 AUDITORIUM**: Nelson & Hicks Streets, Brooklyn
0684 - **PUBLIC SCHOOL 28 AUDITORIUM**: Herkimer Street & Ralph Avenue, Brooklyn
0685 - **PUBLIC SCHOOL 29 AUDITORIUM**: Baltic & Henry Streets, Long Island, Brooklyn
0686 - **PUBLIC SCHOOL 30 AUDITORIUM**: 230 East 88th Street, Manhattan
0687 - **PUBLIC SCHOOL 32 AUDITORIUM**: Hoyt & President Streets, Brooklyn
0688 - **PUBLIC SCHOOL 33 AUDITORIUM**: Jerome Avenue & 184th Street, Bronx
0689 - **PUBLIC SCHOOL 33 AUDITORIUM**: Chelsea, Manhattan
0690 - **PUBLIC SCHOOL 35 AUDITORIUM**: Decatur Street & Lewis Avenue, Brooklyn
0691 - **PUBLIC SCHOOL 36 AUDITORIUM**: Foch Boulevard & Everitt Place, Brooklyn
0692 - **PUBLIC SCHOOL 36 AUDITORIUM**: 710 East 9th Street, Manhattan
0693 - **PUBLIC SCHOOL 37 AUDITORIUM**: South 4th Avenue & Berry Streets, Brooklyn
0694 - **PUBLIC SCHOOL 37 AUDITORIUM**: 425 East 145th Street, Bronx
0695 - **PUBLIC SCHOOL 39 AUDITORIUM**: 71 Sand Lane, South Beach, Richmond, Staten Island
0696 - **PUBLIC SCHOOL 40 AUDITORIUM**: 109th Avenue & Union Hall, Queens
0697 - **PUBLIC SCHOOL 41 AUDITORIUM**: 36 Greenwich Avenue, Manhattan
0698 - **PUBLIC SCHOOL 42 AUDITORIUM**: St. Mark's & Classon Avenue, Brooklyn
0699 - **PUBLIC SCHOOL 43 AUDITORIUM**: 136th Street & Brown Place, Queens
0700 - **PUBLIC SCHOOL 43 AUDITORIUM**: 129th Street & Amsterdam Avenue, Manhattan
0701 - **PUBLIC SCHOOL 44 AUDITORIUM**: Throop & Putnam Avenues, Brooklyn
0702 - **PUBLIC SCHOOL 45 AUDITORIUM**: 371 Lafayette Avenue, Brooklyn
0703 - **PUBLIC SCHOOL 46 AUDITORIUM**: Briggs Avenue & 196th Street, Manhattan
0704 - **PUBLIC SCHOOL 46 AUDITORIUM**: St. Nicholas Avenue & 156th Street, Harlem , Manhattan
0705 - **PUBLIC SCHOOL 46 AUDITORIUM**: Kramer Street & Parkinson Avenue, South Beach, Staten Island

"East Side, West Side, All Around the Town"

PUBLIC SCHOOL AUDITORIUMS:

0706 - **PUBLIC SCHOOL 47 AUDITORIUM**: 480 Pacific Street, Brooklyn
0707 - **PUBLIC SCHOOL 48 AUDITORIUM**: 6015 18th Avenue & 60th Street, Brooklyn
0708 - **PUBLIC SCHOOL 49 AUDITORIUM**: 223 Graham Avenue, Brooklyn
0709 - **PUBLIC SCHOOL 50 AUDITORIUM**: South 3rd Street & Driggs, Williamsburg, Brooklyn
0710 - **PUBLIC SCHOOL 51 AUDITORIUM**: East Bronx
0711 - **PUBLIC SCHOOL 52 AUDITORIUM**: Bronx
0712 - **PUBLIC SCHOOL 54 AUDITORIUM**: 195 Sanford Street, Brooklyn
0713 - **PUBLIC SCHOOL 55 AUDITORIUM**: 124 Floyd Street, Staten Island
0714 - **PUBLIC SCHOOL 57 AUDITORIUM**: Reid Avenue & Van Buren Street, Brooklyn
0715 - **PUBLIC SCHOOL 58 AUDITORIUM**: 317 West 52nd Street, Manhattan
0716 - **PUBLIC SCHOOL 60 AUDITORIUM**: Stebbins Avenue & 163rd Street, Bronx
0717 - **PUBLIC SCHOOL 61 AUDITORIUM**: Avenue "D" & East 12th Street, Manhattan
0718 - **PUBLIC SCHOOL 62 AUDITORIUM**: 39 Hester Street, Manhattan
0719 - **PUBLIC SCHOOL 63 AUDITORIUM**: Williams & Glenmore Avenues, Brooklyn
0720 - **PUBLIC SCHOOL 63 AUDITORIUM**: Bronx
0721 - **PUBLIC SCHOOL 67 AUDITORIUM**: St. Edward Street & Park Avenue, Manhattan
0722 - **PUBLIC SCHOOL 68 AUDITORIUM**: 127th Street & Lenox Avenue, Harlem, Manhattan
0723 - **PUBLIC SCHOOL 70 AUDITORIUM**: Patchen Avenue & Macon Street, Brooklyn
0724 - **PUBLIC SCHOOL 70 AUDITORIUM**: Queens
0725 - **PUBLIC SCHOOL 71 AUDITORIUM**: 188 Seventh Street, Manhattan
0726 - **PUBLIC SCHOOL 72 AUDITORIUM**: Queens
0727 - **PUBLIC SCHOOL 73 AUDITORIUM**: 54th Avenue & 71st Street, Maspeth, Queens
0728 - **PUBLIC SCHOOL 73 AUDITORIUM**: Mc Dougal Street & Rokaway Avenue, Brooklyn
0729 - **PUBLIC SCHOOL 77 AUDITORIUM**: 28th Street & 1st Avenue, Manhattan
0730 - **PUBLIC SCHOOL 78 AUDITORIUM**: East 119th Street & Pleasant Avenue, Manhattan
0731 - **PUBLIC SCHOOL 80 AUDITORIUM**: West 17th Street & Mermaid Avenue, Brooklyn
0732 - **PUBLIC SCHOOL 81 AUDITORIUM**: 212 West 120th Street, Harlem, Manhattan
0733 - **PUBLIC SCHOOL 81 AUDITORIUM**: Queens
0734 - **PUBLIC SCHOOL 83 AUDITORIUM**: 1630 Dean Street, Brooklyn
0735 - **PUBLIC SCHOOL 84 AUDITORIUM**: 430 West 50th Street, Manhattan
0736 - **PUBLIC SCHOOL 88 AUDITORIUM**: Catalpa Avenue & Fresh Pond Road, Ridgewood, Queens
0737 - **PUBLIC SCHOOL 89 AUDITORIUM**: 3109 Newkirk Avenue & East 32nd Street, Brooklyn
0738 - **PUBLIC SCHOOL 89 AUDITORIUM**: 485 Lenox Avenue, Harlem, Manhattan
0739 - **PUBLIC SCHOOL 89 AUDITORIUM**: Queens
0740 - **PUBLIC SCHOOL 90 AUDITORIUM**: 225 West 147th Street, Harlem, Manhattan
0741 - **PUBLIC SCHOOL 91 AUDITORIUM**: East New York & Albany Avenues, Queens
0742 - **PUBLIC SCHOOL 92 AUDITORIUM**: Park Side & Rogers Avenues, Brooklyn
0743 - **PUBLIC SCHOOL 93 AUDITORIUM**: 201 West 93rd Street & Amsterdam Avenue, Manhattan
0744 - **PUBLIC SCHOOL 93 AUDITORIUM**: Queens
0745 - **PUBLIC SCHOOL 94 AUDITORIUM**: 6th Avenue & 51st Street, Brooklyn
0746 - **PUBLIC SCHOOL 95 AUDITORIUM**: Bronx
0747 - **PUBLIC SCHOOL 96 AUDITORIUM**: 211th Street & Broodw, Bronx
0748 - **PUBLIC SCHOOL 97 AUDITORIUM**: Bronx
0749 - **PUBLIC SCHOOL 98 AUDITORIUM**: Avenue "Z" & East 26th Street, Brooklyn
0750 - **PUBLIC SCHOOL 99 AUDITORIUM**: East 10th Street & Avenue K, Brooklyn
0751 - **PUBLIC SCHOOL 100 AUDITORIUM**: West 3rd Street & Sheepshead Bay Road, Brooklyn
0752 - **PUBLIC SCHOOL 101 AUDITORIUM**: Benson Avenue & Bay 35th Street, Brooklyn
0753 - **PUBLIC SCHOOL 101 AUDITORIUM**: 111th Street & Lexington, Manhattan
0754 - **PUBLIC SCHOOL 102 AUDITORIUM**: 113rd Street & 1st, 2nd Avenues, Harlem, Manhattan
0755 - **PUBLIC SCHOOL 103 AUDITORIUM**: 14th Avenue & 53rd, 54th Streets, Brooklyn
0756 - **PUBLIC SCHOOL 103 AUDITORIUM**: 4125 Carpenter Avenue, Bronx

"East Side, West Side, All Around the Town"

PUBLIC SCHOOL AUDITORIUMS:

0757 - **PUBLIC SCHOOL 103 AUDITORIUN**: 49 East 119th Street, Harlem, Manhattan
0758 - **PUBLIC SCHOOL 104 AUDITORIUM**: Between Beach 25 and Beach 28 Streets & from Mott Avenue to Westbourne Avenue, Queens
0759 - **PUBLIC SCHOOL 105 AUDITORIUM**: 59th Street & Fort Hamilton Parkway, Brooklyn
0760 - **PUBLIC SCHOOL 105 AUDITORIUM**: 269 East 4th Street, Manhattan
0761 - **PUBLIC SCHOOL 106 AUDITORIUM**: St. Raymond Avenue bet. Purdy & Odell Streets, Bronx
0762 - **PUBLIC SCHOOL 106 AUDITORIUM**: 1314 Putnam Avenue, Brooklyn
0763 - **PUBLIC SCHOOL 107 AUDITORIUM**: 1301 8th Avenue & 13th Street, Brooklyn
0764 - **PUBLIC SCHOOL 108 AUDITORIUM**: Madison Avenue & 106th Street, Manhattan
0765 - **PUBLIC SCHOOL 113 AUDITORIUM**: Evergreen Avenue & Chauncey Street, Brooklyn
0766 - **PUBLIC SCHOOL 113 AUDITORIUM**: 240 West 113th Street, Harlem, Manhattan
0767 - **PUBLIC SCHOOL 114 AUDITORIUM**: Cherry & Monroe Streets, West of Catherine Street, Lower East Side, Manhattan
0768 - **PUBLIC SCHOOL 115 AUDITORIUM**: East 92nd Street & Avenue "M" Brooklyn
0769 - **PUBLIC SCHOOL 115 AUDITORIUM**: South of 80th Avenue & from 261st Street to 262nd Street, Queens
0770 - **PUBLIC SCHOOL 117 AUDITORIUM**: East 115th Street & Madison Avenue, Harlem, Manhattan
0771 - **PUBLIC SCHOOL 119 AUDITORIUM**: Avenue "K" & East 39th Street, Brooklyn
0772 - **PUBLIC SCHOOL 119 AUDITORIUM**: 257 West 133rd Street & Eighth Avenue, Harlem, Manhattan
0773 - **PUBLIC SCHOOL 120 AUDITORIUM**: Harlem, Manhattan
0774 - **PUBLIC SCHOOL 124 AUDITORIUM**: 515 4th Avenue, Brooklyn
0775 - **PUBLIC SCHOOL 125 AUDITORIUM**: Blake & Rockaway Avenues, Brooklyn
0776 - **PUBLIC SCHOOL 128 AUDITORIUM**: 21st Avenue & 85th Street, Bensonhurst, Brooklyn
0777 - **PUBLIC SCHOOL 129 AUDITORIUM**: Quincy Street & Stuyvesant Avenue, Brooklyn
0778 - **PUBLIC SCHOOL 130 AUDITORIUM**: 70 Ocean Parkway, Brooklyn
0779 - **PUBLIC SCHOOL 131 AUDITORIUM**: Fort Hamilton Parkway & 44th Street, Brooklyn
0780 - **PUBLIC SCHOOL 132 AUDITORIUM**: Wadsworth Avenue & 183rd Street, Bronx
0781 - **PUBLIC SCHOOL 133 AUDITORIUM**: Butler Street & 4th Avenue, Brooklyn
0782 - **PUBLIC SCHOOL 133 AUDITORIUM**: 2121 Fifth Avenue, Manhattan
0783 - **PUBLIC SCHOOL 133 AUDITORIUM**: South 85th Avenue & 248th, 249th Street, Queens
0784 - **PUBLIC SCHOOL 134 AUDITORIUM**: Hollis Avenue & 204th Street, Brooklyn
0785 - **PUBLIC SCHOOL 135 AUDITORIUM**: Linden Boulevard & East 48th Street, Brooklyn
0786 - **PUBLIC SCHOOL 136 AUDITORIUM**: 135th Street & St. Nicholas Avenue, Harlem, Manhattan
0787 - **PUBLIC SCHOOL 136 AUDITORIUM**: 6 Edgecombe Avenue, Manhattan
0788 - **PUBLIC SCHOOL 138 AUDITORIUM**: 760 Prospect Place & Nostrand Avenue, Brooklyn
0789 - **PUBLIC SCHOOL 139 AUDITORIUM**: Cortelyou & Rugby Roads, Brooklyn
0790 - **PUBLIC SCHOOL 139 AUDITORIUM**: 140 West 140th Street & Seventh Avenue, Harlem, Manhattan
0791 - **PUBLIC SCHOOL 140 AUDITORIUM**: 59th Street & 4th Avenue, Brooklyn
0792 - **PUBLIC SCHOOL 141 AUDITORIUM**: Leonard & Mc Kibbin Streets, Brooklyn
0793 - **PUBLIC SCHOOL 143 AUDITORIUM**: 111th Street & 35th Avenue, Corona, Queens
0794 - **PUBLIC SCHOOL 145 AUDITORIUM**: 100 Noll Street, Brooklyn
0795 - **PUBLIC SCHOOL 147 AUDITORIUM**: Bushwick Avenue, Brooklyn
0796 - **PUBLIC SCHOOL 149 AUDITORIUM**: 93 - 11 34th Avenue, Queens
0797 - **PUBLIC SCHOOL 150 AUDITORIUM**: 364 Sackman, Brooklyn
0798 - **PUBLIC SCHOOL 151 AUDITORIUM**: Knickerbocker Avenue & Halsey Street, Brooklyn
0799 - **PUBLIC SCHOOL 151 AUDITORIUM**: 158th Street & Trinity Avenue, Bronx
0800 - **PUBLIC SCHOOL 153 AUDITORIUM**: East 12th Street & Avenue T, Brooklyn
0801 - **PUBLIC SCHOOL 154 AUDITORIUM**: Pitkin Avenue & Crescent Street, Brooklyn
0802 - **PUBLIC SCHOOL 155 AUDITORIUM**: Brooklyn
0803 - **PUBLIC SCHOOL 156 AUDITORIUM**: Sutton Avenue & Grafton Street, Brooklyn
0804 - **PUBLIC SCHOOL 157 AUDITORIUM**: 327 St. Nicholas Avenue, Bronx
0805 - **PUBLIC SCHOOL 159 AUDITORIUM**: Pitkin Avenue & Crescent Street, Brooklyn

"East Side, West Side, All Around the Town"

PUBLIC SCHOOL AUDITORIUMS:

0806 - **PUBLIC SCHOOL 160 AUDITORIUM**: Fort Hamilton Parkway & 51st Street, Brooklyn
0807 - **PUBLIC SCHOOL 161 AUDITORIUM**: 330 Crown Street & New York Avenue, Brooklyn
0808 - **PUBLIC SCHOOL 162 AUDITORIUM**: 56th Avenue bet. 201st & 202nd Streets, Queens
0809 - **PUBLIC SCHOOL 163 AUDITORIUM**: Benson & 17th Avenues, Brooklyn
0810 - **PUBLIC SCHOOL 164 AUDITORIUM**: 14th Avenue & 42nd Street, Brooklyn
0811 - **PUBLIC SCHOOL 164 AUDITORIUM**: 76th Avenue & East 137th Street, Queens
0812 - **PUBLIC SCHOOL 165 AUDITORIUM**: Lott & Hopkinson Avenues, Brooklyn
0813 - **PUBLIC SCHOOL 166 AUDITORIUM**: South 8th Street & Driggs Avenue, Brooklyn
0814 - **PUBLIC SCHOOL 167 AUDITORIUM**: Schenectary Avenue & 1025 Eastern Parkway, Brooklyn
0815 - **PUBLIC SCHOOL 168 AUDITORIUM**: Manhattan
0816 - **PUBLIC SCHOOL 169 AUDITORIUM**: Seventh Avenue & 44th Street, Brooklyn
0817 - **PUBLIC SCHOOL 170 AUDITORIUM**: 37 West 111th Street, Harlem, Manhattan
0818 - **PUBLIC SCHOOL 171 AUDITORIUM**: 19 East 103rd Street, Manhattan
0819 - **PUBLIC SCHOOL 173 AUDITORIUM**: Pennsylvania & Liberty Avenue, Brooklyn
0820 - **PUBLIC SCHOOL 176 AUDITORIUM**: 12th & Bay Ridge Avenues, Brooklyn
0821 - **PUBLIC SCHOOL 177 AUDITORIUM**: Avenue "P" & West 1st Street, Brooklyn
0822 - **PUBLIC SCHOOL 178 AUDITORIUM**: 2163 Dean Street, Brooklyn
0823 - **PUBLIC SCHOOL 179 AUDITORIUM**: Avenue "C" & East 3rd Street, Brooklyn
0824 - **PUBLIC SCHOOL 180 AUDITORIUM**: 16th Avenue & 57th Street, Brooklyn
0825 - **PUBLIC SCHOOL 181 AUDITORIUM**: 1023 New York & Snyder Avenues, Brooklyn
0826 - **PUBLIC SCHOOL 182 AUDITORIUM**: Dumont & Vermont Avenues, Brooklyn
0827 - **PUBLIC SCHOOL 183 AUDITORIUM**: 76 Riverdale Avenue, Brooklyn
0828 - **PUBLIC SCHOOL 184 AUDITORIUM**: 31 West 116th Street, Manhattan bet. 5th & Lenox Avenues, Manhattan
0829 - **PUBLIC SCHOOL 184 AUDITORIUM**: Newport & Stone Aves, Brooklyn
0830 - **PUBLIC SCHOOL 185 AUDITORIUM**: Ridge Boulevard & 86th Street, Brooklyn
0831 - **PUBLIC SCHOOL 186 AUDITORIUM**: 19th Avenue & 76th Street, Brooklyn
0832 - **PUBLIC SCHOOL 186 AUDITORIUM**: 521 West 145th Street, Harlem, Manhattan
0833 - **PUBLIC SCHOOL 187 AUDITORIUM**: Manhattan
0834 - **PUBLIC SCHOOL 190 AUDITORIUM**: 560 Sheffield Avenue, Brooklyn
0835 - **PUBLIC SCHOOL 191 AUDITORIUM**: 1600 Park Place, Brooklyn
0836 - **PUBLIC SCHOOL 192 AUDITORIUM**: 137th Street & Hamilton Place, Manhattan
0837 - **PUBLIC SCHOOL 193 AUDITORIUM**: Bedford Avenue & Avenue "L", Brooklyn
0838 - **PUBLIC SCHOOL 194 AUDITORIUM**: Whitney Avenue & Brigham Street, Brooklyn
0839 - **PUBLIC SCHOOL 194 AUDITORIUM**: 242 West 144th Street, Harlem, Manhattan
0840 - **PUBLIC SCHOOL 195 AUDITORIUM**: Jaffray & Irwin Streets, South of Shore Boulevard, Brooklyn
0841 - **PUBLIC SCHOOL 196 AUDITORIUM**: Bushwick Avenue & Scholes Street, Brooklyn
0842 - **PUBLIC SCHOOL 197 AUDITORIUM**: Kings Highway & East 22nd Street, Brooklyn
0843 - **PUBLIC SCHOOL 199 AUDITORIUM**: Elm & Coney Island Avenues, Brooklyn
0844 - **PUBLIC SCHOOL 200 AUDITORIUM**: 1940 Benson Avenue, Brooklyn
0845 - **PUBLIC SCHOOL 201 AUDITORIUM**: 81st Street & 12th Avenue, Brooklyn
0846 - **PUBLIC SCHOOL 202 AUDITORIUM**: Hegeman Street & Atkins Avenue, Brooklyn
0847 - **PUBLIC SCHOOL 203 AUDITORIUM**: Avenue "M" & East 51st Street, Brooklyn
0848 - **PUBLIC SCHOOL 206 AUDITORIUM**: Neck Road & East 22nd Street, Brooklyn
0849 - **PUBLIC SCHOOL 207 AUDITORIUM**: Fillmore Avenue & Coleman Street, Brooklyn
0850 - **PUBLIC SCHOOL 208 AUDITORIUM**: Avenue "D" & 48th Street, Brooklyn
0851 - **PUBLIC SCHOOL 209 AUDITOTIUM**: 7th Street & Avenue "Z", Brooklyn
0852 - **PUBLIC SCHOOL 210 AUDITORIUM**: Madison Avenue & 120th Street, Harlem, Manhattan
0853 - **PUBLIC SCHOOL 212 AUDITORIUM**: 87 Bay 149th Street, Brooklyn
0854 - **PUBLIC SCHOOL 215 AUDITORIUM**: Avenue "S" & 3rd Street, Brooklyn
0855 - **PUBLIC SCHOOL 217 AUDITORIUM**: Newkirk Avenue & Westminster Road, Brooklyn
0856 - **PUBLIC SCHOOL 219 AUDITORIUM**: Clarkson Avenue & East 93rd Street, Brooklyn

"East Side, West Side, All Around the Town"

PUBLIC SCHOOL AUDITORIUMS:

0857 - **PUBLIC SCHOOL 220 AUDITORIUM**: 9th Avenue & 49th Street, Brooklyn
0858 - **PUBLIC SCHOOL 221 AUDITORIUM**: 791 Empire Boulevard & Troy Avenue, Brooklyn
0859 - **PUBLIC SCHOOL 222 AUDITORIUM**: Quentin Road & East 34th Street, Brooklyn
0860 - **PUBLIC SCHOOL 223 AUDITORIUM**: 16th Avenue & 42nd Street, Borough Park, Brooklyn
0861 - **PUBLIC SCHOOL 225 AUDITORIUM**: 13th Street & Ocean View Avenue, Brighton Beach, Brooklyn
0862 - **PUBLIC SCHOOL 226 AUDITORIUM:** 60th Street & 23rd Avenue, Brooklyn
0863 - **PUBLIC SCHOOL 228 AUDITORIUM**: Avenue "S" & West 4th Street, Brooklyn
0864 - **PUBLIC SCHOOL 229 AUDITORIUM**: 1400 Benson Avenue, Brooklyn
0865 - **PUBLIC SCHOOL 230 AUDITORIUM**: 1 Albemarle Road & Flatbush Avenue, Brooklyn
0866 - **PUBLIC SCHOOL 231 AUDITORIUM**: Benson Avenue & Bay 25th Street, Bensonhurst, Brooklyn
0867 - **PUBLIC SCHOOL 233 AUDITORIUM**: East 94th Street & Avenue "B", Brooklyn
0868 - **PUBLIC SCHOOL 234 AUDITORIUM**: Avenue "S" & East 17th Street, Brooklyn
0869 - **PUBLIC SCHOOL 235 AUDITORIUM**: Lenox Road & East 39th Street, Brooklyn
0870 - **PUBLIC SCHOOL 236 AUDITORIUM**: Avenue "U" & East 63rd Street, Brooklyn
0871 - **PUBLIC SCHOOL 238 AUDITORIUM**: 1633 East 8th Street, Brooklyn
0872 - **PUBLIC SCHOOL 241 AUDITORIUM**: President Street & Classon Avenue, Brooklyn
0873 - **PUBLIC SCHOOL 242 AUDITORIUM**: Flatlands Avenue & 101th Streets, Brooklyn
0874 - **PUBLIC SCHOOL 244 AUDITORIUM**: Tilden Avenue & East 54th Street, Brooklyn
0875 - **PUBLIC SCHOOL 246 AUDITORIUM**: Snyder Avenue & Veronica Place, Brooklyn
0876 - **PUBLIC SCHOOL 254 AUDITORIUM**: Avenue "Y" & East 19th Street, Brooklyn

0877 - **PUBLIC THEATRE**: Second Avenue & Fourth Street, Manhattan
0878 - **PUCCINI RESTAURANT (JOE COLUCCI'S)**: 136 55th Street, Manhattan
0879 - **PUNCHBOWL CLUB**: Broadway Avenue & Forty-Ninth Street, Manhattan
0880 - **PUNCHEON GROTTO**: 42 West 49th Street, Manhattan
0881 - **PURDY'S**: 53rd Street, Manhattan
0882 - **PUTMAN CENTRAL CLUB INC. AUDITORIUM**: 65 Putnam Avenue, Brooklyn
0883 - **PYTHIAN TEMPLE AUDITORIUM**: Broadway Ave. & 135 West 70th Street, Upper West Side, Manhattan
0884 - **P. A. L. CENTER**: 6707 13rd Avenue, Brooklyn
0885 - **P. J. CLARKE'S BAR & RESTAURANT**: 3rd Avenue & East 55th Street, Manhattan
0886 - **P. & G. RESTAURANT**: 833 East 167th Street, Bronx

Q

from **Queen Mary,** Restaurant & Dancing

to **Quo Vadis,** Restaurant

“East Side, West Side, All Around the Town”

0001 - **QUEEN MARY RESTAURANT & DANCING**: 40 East 58th Street, Manhattan
0002 - **QUEEN OF ALL SAINTS R. C. CHURCH**: Lafayette & Vanderbilt Avenues, Brooklyn
0003 - **QUEEN OF PEACE AT KEW GARDENS AUDITORIUM**: Kew Gardens, Brooklyn
0004 - **QUEEN’S BAPTIST CHURCH**: 217th Street & 94th Avenue, Queens
0005 - **QUEEN’S TERRACE**: Roosevelt Avenue & 69th Street, Woodside, Queens
0006 - **QUEEN’S PALACE BAR & GRILL**: 609 Gates Avenue, Brooklyn
0007 - **QUEENSBORO THEATRE**: Hoffman Drive, Elmhurst, Queens
0008 - **QUEENSBRIDGE COMMUNITY CENTER AUDITORIUM**: 10 - 25 41st Street, Long Island City, Queens
0009 - **QUO VADIS RESTAURANT**: 26 East 63rd Street, Manhattan

R

from **Raab School of Music,** Auditorium

to **Rutley's,** Restaurant

"East Side, West Side, All Around the Town"

0001 - **RAAB SCHOOL OF MUSIC AUDITORIUM**: 352 East 69th Street, Manhattan
0002 - **RADIANT CENTER AUDITORIUM**: 152 West 52nd Street & Seventh Avenue, Manhattan
0003 - **RADIO CITY MUSIC HALL**: 1260 Sixth Avenue & 50th Street, Midtown, Manhattan
0004 - **RADIO FRANK'S CLUB**: 70 East 55th Street, Manhattan
0005 - **RADIO GRILL AND RESTAURANT**: 181st Street & Seventh Avenue, Manhattan

NEW YORK CITY RADIO STATIONS:

0006 - **WABC**: Queens (1928)
0007 - **WAHG**: Queens (1928)
0008 - **WAOK**: Queens (1926)
0009 - **WARD**: Brooklyn (1930)
0010 - **WARS**: Booklyn (1927)
0011 - **WBBC**: Brooklyn (1929)
0012 - **WBBR**: Brooklyn (1928)
0013 - **WBKN**: Brooklyn (1927)
0014 - **WBNX**: Manhattan (1941)
0015 - **WBNY**: Manhattan (1930)
0016 - **WBOQ**: Queens (1928)
0017 - **WBPI**: Manhattan (1930)
0018 - **WBRS**: Brooklyn (1927)
0019 - **WBYN**: Brooklyn (1941)
0020 - **WCDA**: Brooklyn (1930)
0021 - **WCGA**: Brooklyn (1929)
0022 - **WCGU**: Brooklyn (1930)
0023 - **WCGW**: Brooklyn (1928)
0024 - **WCLB**: Brooklyn (1928)
0025 - **WCMU**: Manhattan (1926)
0026 - **WCNW**: Brooklyn (1941)
0027 - **WDBX**: Manhattan (1925)
0028 - **WEA**F: Manhattan (1926)
0029 - **WEBJ**: Manhattan (1927)
0030 - **WEAF**: Manhattan (1926)
0031 - **WECO**: Manhattan (1925)
0032 - **WEVD**: Queens (1941)
0033 - **WFAB**: Manhattan (1934)
0034 - **WFBH**: Manhattan (1926)
0035 - **WFRL**: Brooklyn (1927)
0036 - **WFOX**: Brooklyn (1931)
0037 - **WGBB**: Queens (1927)
0038 - **WGBS**: Queens (1930)
0039 - **WGCP**: Long Island (1930)
0040 - **WGL**: Manhattan (1927)
0041 - **WGMU**: Queens (1927)
0042 - **WGOP**: Manhattan (1926)
0043 - **WHAP**: Brooklyn (1930)
0044 - **WHN**: Manhattan (1930)
0045 - **WHPP**: Manhattan (1928)
0046 - **WIBI**: Brooklyn (1927)
0047 - **WINS**: Manhattan (1941)
0048 - **WJUG**: Manhattan (1926)
0049 - **WJY**: Manhattan (1926)
0050 - **WJZ**: Manhattan (1941)

“East Side, West Side, All Around the Town”

NEW YORK CITY RADIO STATIONS:

0051 - **WKBQ**: Manhattan (1928)
0052 - **WLBX**: Queens (1931)
0053 - **WLIB**: Manhattan (1943)
0054 - **WLTH**: Brooklyn (1941)
0055 - **WLWH**: Brooklyn (1928)
0056 - **WLWL**: Manhattan (1929)
0057 - **WMCA**: Manhattan (1926)
0058 - **WMBC**: Manhattan (1925)
0059 - **WMBQ**: Brooklyn (1928)
0060 - **WMCA**: Manhattan (1929)
0061 - **WMHA**: Manhattan (1923)
0062 - **WMIL**: Brooklyn (1931)
0063 - **WMRJ**: Queens (1930)
0064 - **WMSG**: Manhattan (1929)
0065 - **WNEW**: Manhattan (1941)
0066 - **WNYC**: Manhattan (1926)
0067 - **WOKO**: Manhattan (1926)
0068 - **WOV**: Manhattan (1931)
0069 - **WPAP**: Manhattan (1930)
0070 - **WPCH**: Manhattan (1929)
0071 - **WPUB**: Manhattan (1928)
0072 - **WQAO**: Manhattan (1928)
0073 - **WQXR**: Manhattan (1941)
0074 - **WRMU**: Manhattan (1927)
0075 - **WRNY**: Manhattan (1929)
0076 - **WSDA**: Brooklyn (1927)
0077 - **WSGH**: Brooklyn (1929)
0078 - **WSOM**: Queens (1927)
0079 - **WTRC**: Brooklyn (1927)
0080 - **WVFW**: Brooklyn (1934)
0081 - **WUCH**: Manhattan (1927)
0082 - **WWGL**: Queens (1924)
0083 - **WWRL**: Queens (1928)

“East Side, West Side, All Around the Town”

NEW YORK CITY FM RADIO STATIONS:

0084 - **W2XDG**: (WJZ) Manhattan (1939)
0085 - **W2XDV**: (WABC) Queens (1939)
0086 - **W2XHG**: (WEAF) Manhattan (1939)
0087 - **W2XJI**: (WOR) Manhattan (1939)
0088 - **W2XOR**: (WOR) Manhattan (1940)
0089 - **W2XQO**: (WMCA) Manhattan (1940)
0090 - **W2XQR**: (WQXR) Queens (1940)
0091 - **W2XVP**: (WNYC) Manhattan (1940)
0092 - **W2XWF**: Manhattan (1940)
0093 - **W2XWG**: (WEAF) Manhattan (1940)
0094 - **W31NY**: Manhattan (1942)
0095 - **W35NY**: Manhattan (1942)
0096 - **W39NY**: Brooklyn (1942)
0097 - **W47NY**: Manhattan (1942)
0098 - **W51NY**: Manhattan (1942)
0099 - **W55NY**: Manhattan (1942)
0100 - **W59NY**: Brooklyn (1942)
0101 - **W63NY**: Manhattan (1942)
0102 - **W67NY**: Manhattan (1942)
0103 - **W71NY**: Manhattan (1942)
0104 - **W75NY**: Manhattan (1942)
0105 - **W99NY**: Manhattan (1942)
0106 - **WABF**: Manhattan (1946)
0107 - **WBAM**: (WOR) Manhattan (1946)
0108 - **WCBS**: Manhattan (1948)
0109 - **WEAF**: (WEAF) Manhattan (1946)
0110 - **WFDR**: Manhattan (1950)
0111 - **WFUV**: Manhattan (1948)
0112 - **WGH**F: Manhattan (1946)
0113 - **WGYN**: Manhattan (1946)
0114 - **WHNF**: Manhattan (1946)
0115 - **WJZ**: Manhattan (1950)
0116 - **WKCR**: Manhattan (1941)
0117 - **WMCA**: Manhattan (1950)
0118 - **WMGM**: Manhattan (1948)
0119 - **WNBC**: Manhattan (1948)
0120 - **WNYC**: (WNYC) Manhattan (1946)
0121 - **WNYE**: Manhattan (1942)
0122 - **WOR**: Manhattan (1950)
0123 - **WQXQ**: (WQXR) Manhattan (1946)
0124 - **WQXR**: Manhattan (1948)

"East Side, West Side, All Around the Town"

0125 - **RADIO THEATRE**: 1348 Southern, Bronx
0126 - **RADIUM CLUB**: 143rd Street & Lenox Avenue, Harlem, Manhattan
0127 - **RAGNA'S NIGHTCLUB**: Fourth Avenue & 53rd Street, Brooklyn
0128 - **RAIMBOW CAFE**: 3904 Fifth Avenue & 39th Street, Brooklyn
0129 - **RAIMBOW GARDENS**: 977 Prospect Avenue, Bronx
0130 - **RAINBOW GRILL (SPEAKEASY)**: RCA Building, Rockefeller Centre, Manhattan
0131 - **RAINBOW INN NIGHT CLUB**: 82 East 4th Street, Manhattan
0132 - **RAINBOW ROOM**: Fifth Avenue & 59th Street, 30 Rockefeller Centre, Midtown, Manhattan
0133 - **RAIMBOW ROOM**: 92 St. Nicholas Place, Harlem, Manhattan
0134 - **RAINBOW SHELL**: Manhattan Beach, Brooklyn
0135 - **RAJAH RESTAURANT**: 237 West 48th Street & West Broadway Avenue, Manhattan
0136 - **RALEIGH RESTAURANT**: 9110 Fourth Avenue, Brooklyn
0137 - **RALPH RIDA'S INN**: 1155 Tinton Avenue, Bronx
0138 - **RAMBLE INN**: 46 West 8th Street, Manhattan
0139 - **RANCH CLUB "101"**: 101 West 139th Street, Harlem, Manhattan
0140 - **RANDALL'S ISLAND STADIUM**: East River, Manhattan
0141 - **RANDOLPH'S SHANGRI-LA RESTAURANT**: Broadway Avenue & 150th Street, Harlem, Manhattan
0142 - **RAO'S**: 455 East 114th Street, Harlem, Manhattan
0143 - **RATHSKELLER RESTAURANT**: 167 Joralemon Street, Brooklyn
0144 - **RATTINER F. SCHOOL OF MUSIC AUDITORIUM**: 2123B East 26th Street Brooklyn
0145 - **RAU, FRED & CHARLES ROTH RESTAURANT (SPEAKEASY)**: 32 - 41 Steinway Avenue, Astoria, Queens
0146 - **RAUSCHENBUSCH MEMORIAL UCC AUDITORIUM**: 407 West 43rd Street, Hell's Kitchen, Manhattan
0147 - **RED BAR**: 141 East & 58th Street, Midtown, Manhattan
0148 - **RED BRICK RESTAURANT**: 147 East 51st Street, Manhattan
0149 - **RED DEVIL RESTAURANT**: 111 West 48th Street, Manhattan
0150 - **RED HEAD RESTAURANT**: East Fourth Street & Sixth Avenue, Manhattan
0151 - **RED HOOK COMMUNITY CENTER AUDITORIUM**: 110 West 9th Street & Clinton Avenue, Brooklyn
0152 - **RED HOOK LANE RESTAURANT (SPEAKEASY)**: 6 - 8 Court Square, Manhattan
0153 - **RED LANTERN RESTAURANT**: 32 - 34 108th Street, Corona, Long Island, Queens
0154 - **RED MILL NIGHT CLUB**: 173rd Street & 1592 Jerome Avenue, Bronx
0155 - **RED MOON SUPPERCLUB**: 692 West 6th Avenue, Manhattan
0156 - **RED PIRATE**: Harlem, Manhattan
0157 - **RED ROOSTER RESTAURANT**: 38th Street & Seventh Avenue, Manhattan
0158 - **RED SHIELD CLUB**: 224 West 124th Street, Harlem, Manhattan
0159 - **RED TIP TAVERN**: 2470 7th Avenue, Harlem, Manhattan
0160 - **REDEMER BAPTIST CHURCH**: 1921 Cortelyou Road & Ocean Avenue, Brooklyn
0161 - **REDEEMER EPISCOPAL CHURCH**: 30 Crescent Street, Astoria, Queens
0162 - **REDEEMER EPISCOPAL CHURCH**: 561 Pacific Street & Fourth Avenue, Boerum Hill, Brooklyn
0163 - **REDEEMER EVANGELICAL LUTHERAN CHURCH**: 4360 Boyd Avenue & Barnes Avenue, Wakefield, Bronx
0164 - **REDEEMER LUTHERAN CHURCH**: Ditmas Avenue & 22nd Street, Brooklyn
0165 - **REDEEMER LUTHERAN CHURCH**: 36 Bell Boulevard, Bayside, Queens
0166 - **REDEEMER LUTHERAN CHURCH**: 69 Cooper Avenue, Glendale, Queens
0167 - **REDEEMER LUTHERAN CHURCH**: 116 204th Street, Saint Albans, Queens
0168 - **REDEEMER LUTHERAN CHAPEL**: 422 West 44th Street, Hell's Kitchen, Manhattan
0169 - **REDEEMER ST. JOHN LUTHERAN CHURCH**: 939 83rd Street, Brooklyn
0170 - **REDLICH C. CONSERVATORY OF MUSIC AUDITORIUM**: 620 31st Street, Brooklyn
0171 - **REFORMATION EVANGELICAL LUTHERAN CHURCH**: 105 Barbey Street & Arlington Ave., Cypress Hills, Brooklyn
0172 - **REFORMED CHURCH OF JESUS**: 64 Menahan Street & Bushwick Avenue, Bushwick, Brooklyn
0173 - **REFORMED CHURCH OF NEWTON**: 85 Broadway, Elmhurst, Queens
0174 - **REFUGE CHURCH OF CHRIST OF THE APOSTOLIC FAITH**: 54 - 56 West 133rd Street, Harlem, Manhattan
0175 - **REFUGE TEMPLE OF APOSTOLIC FAITH CHURCH**: 124th Street & Seventh Avenue, Harlem, Manhattan
0176 - **REGENT THEATRE**: 1912 Seventh Avenue & West 116th Street, St. Nicholas Avenue, Manhattanville, Manhattan

"East Side, West Side, All Around the Town"

0177 - **REICHERT'S TEA ROOM**: 8518 Fifth Avenue, Brooklyn
0178 - **REILLY'S BAR**: 58 West 52nd Street, Manhattan
0179 - **REILLY'S RESTAURANT**: West 30th Street & Boardwalk, Brooklyn
0180 - **REISENWEBER'S CAFÉ**: 981 Eighth Avenue & 57th, 58th Streets, Columbus Circle, Manhattan
0181 - **REISSMAN SAX, CLARINET, FLUTE STUDIO AUDITORIUM**: 8739 Bay 16th Street, Brooklyn
0182 - **RENAISSANCE CASINO BALLROOM**: 2351 Seventh Avenue & 150 West 138rd Street, Harlem, Manhattan
0183 - **RENAISSANCE HOTEL**: Fifth Avenue & 43rd Street, Manhattan
0184 - **RENAISSANCE THEATER**: 2343 Adam Clayton Powell, Jr. Boulevard (7th Ave.) & 137rd Street, Harlem, Manhattan
0185 - **RENAY'S TAVERN**: 2359 7th Avenue, Harlem, Manhattan
0186 - **RENATO'S RESTAURANT**: Van Dam Street, Greenwich Village, Manhattan
0187 - **RENDALL MEMORIAL PRESBYTERIAN CHURCH**: 59 West 137th Street, Harlem, Manhattan
0188 - **RENDALL MEMORIAL PRESBYTERIAN CHURCH**: 122 West 129th Street, Harlem, Manhattan
0189 - **RENDEVOUS TAVERN**: 907 Prospect Avenue, Brooklyn
0190 - **RENDEZVOUS**: 65 Pineapple Street, Manhattan
0191 - **RENDEZVOUS**: 773 St. Nicholas Avenue & 149th Street, Harlem, Manhattan
0192 - **RENGANESCHI'S OLD PLACE**: 139 West 10th Street, Manhattan
0193 - **RENNY BALLROOM CASINO**: Harlem, Manhattan
0194 - **RENO NICHTCLUB**: 549 West 145th Street, Harlem, Manhattan
0195 - **REPUBLIC THEATRE**: 426 Keap Street & Grand Street, Williamsburg, Brooklyn
0196 - **RESTAURANT "24"**: 24 West 55th Street, Manhattan
0197 - **RESURRECCION (LA) UNITED METHODIST CHURCH**: 790 Elton Avenue & 158th Street, Melrose, Bronx
0198 - **RESURRECTION ROMAN CATHOLIC CHURCH**: 2331 Gerritsen Avenue, Gerritsen Beach, Brooklyn
0199 - **REUBEN'S RESTAURANT**: 6 East 58th Street, Manhattan
0200 - **REUBEN'S RESTAURANT**: 622 Madison Avenue, Manhattan
0201 - **REYMANDO**: 54 East 55th Street Manhattan
0202 - **REX BAR**: 216 Greene Avenue & Grand Avenue, Brooklyn
0203 - **RHITHM CLUB**: Manhattan
0204 - **RHODES MUSIC SCHOOL AUDITORIUM**: 11 West 54th Street, Manhattan
0205 - **RIALTO HOTEL**: 159 West 34th Street, Manhattan
0206 - **RIALTO THEATRE**: 1085 Flatbush Avenue & Cortelyou Road, Prospect Park South, Brooklyn
0207 - **RIALTO THEATRE**: 1481 Broadway Avenue & 42nd Street, Times Square, Manhattan
0208 - **RICCIARDI'S RESTAURANT**: 132 West 43th Street, Manhattan
0209 - **RICHMOND CLUB OF STATEN ISLAND**: Richmond, Staten Island
0210 - **RICHMOND HILL HIGH SCHOOL AUDITORIUM**: 89 - 30 114th Street, Richmond Hill, Richmond, Staten Island
0211 - **RICHMOND HILL THEATER**: Hillside & Myrtle Avenues, Queens
0212 - **RIDGEWOOD PENTECOSTAL CHURCH**: 457 Harman Street & St. Nicholas Avenue, Bushwick, Brooklyn
0213 - **RIDGEWOOD PRESBYTERIAN CHURCH**: 70th Avenue & Forest Avenue, Ridgewood, Queens
0214 - **RIDGEWOOD SEVENTH DAY ADVENTIST CHURCH**: 1925 Gates Avenue, Ridgewood, Queens
0215 - **RIDGEWOOD THEATRE**: Myrtle & Cypress Avenues, Queens
0216 - **RIDGEWOOD VILLAGE TAVERN NIGHT CLUB**: 54 -11 Myrtle Avenue, Queens
0217 - **RIGG'S RESTAURANT**: 43 - 57 West 33rd Street & East Broadway Avenue, Manhattan
0218 - **RILEY'S BAR-B-Q**: 435 Edgecombe Avenue, Manhattan
0219 - **RINGSIDE BAR (OPEN HOUSE)**: 812 8th Avenue, Manhattan
0220 - **RIO APARTMENT HOTEL**: 10 Fort Washington Avenue, Manhattan
0221 - **RIO (EL) CAFE**: Lenox Avenue, Harlem, Manhattan
0222 - **RIO (EL) RESTAURANT**: 128 East 58th Street, Manhattan
0223 - **RIO GRANDE RESTAURANT**: 370 Eight Avenue & 28th Street, Manhattan
0224 - **RIOBAMBA NIGHT CLUB**: 151 East 57th Street, Manhattan
0225 - **RISEN CHRIST LUTHERAN CHURCH**: 250 Blake Avenue, Brownsville, Brooklyn
0226 - **RITZ CARLTON (OVAL ROOM)**: Madison Avenue & 46th Street, Midtown, Manhattan
0227 - **RITZ TAVERN**: 151 West 54th Street, Midtown, Manhattan
0228 - **RITZ TEA ROOM**: 2310 7th Avenue, Harlem, Manhattan

"East Side, West Side, All Around the Town"

0229 - **RITZ THEATRE**: 1014 East 180th Street & Boston Road, Bronx
0230 - **RITZ THEATRE**: 219 West 48th Street & Eighth Avenue, Manhattan
0231 - **RITZ THEATRE**: 4509 Eighth Avenue & 45th Street, Sunset Park, Brooklyn
0232 - **RITZ THEATRE**: 251 Port Richmond Avenue, Port Richmond, Staten Island
0233 - **RITZ TOWER HOTEL**: Park Avenue & 57th Street, Manhattan
0234 - **RIVER HOUSE**: 435 East 52nd Street, Manhattan
0235 - **RIVERA THEATRE**: 1060 St. Johns Place & Kingston Avenue, Crown Heights, Brooklyn
0236 - **RIVERDALE PRESBYTERIAN CHURCH**: 4765 Henry Hudson Parkway, Riverdale, Manhattan
0237 - **RIVERDALE COLORED ASYLUM AUDITORIUM**: Riverdale on Hudson, Harlem, Manhattan
0238 - **RIVERSIDE CHURCH**: 490 Riverside Drive & 122nd Street, Morningside Heights, Manhattan
0239 - **RIVERSIDE PLAZA HOTEL**: 73rd Street & Broadway Avenue, Manhattan
0240 - **RIVERSIDE THEATRE**: 2561 Broadway Avenue & 96th Street, Upper West Side, Manhattan
0241 - **RIVERTON HOUSES AUDITORIUM**: 135th , 138th Sts. & 5th Avenue, Harlem River Drive, Manhattan
0242 - **RIVIERA BAR**: 158th Street & Amsterdam Avenue, Manhattan
0243 - **RIVIERA THEATRE**: 2559 Broadway Avenue & 97th Street, Upper West Side, Manhattan
0244 - **RIVIERA THEATRE**: 1060 St. John Place, Brooklyn
0245 - **RIVOLI RESTAURANT (CRYSTAL ROOM)**: 1095 - 1097 Flatbush Avenue, Brooklyn
0246 - **RIVOLI THEATER**: 1620 Broadway Avenue & 49th Street, Times Square, Manhattan
0247 - **RKO 23rd STREET THEATER**: West 23rd Street & 265 Eighth Avenue, Chelsea, Manhattan
0248 - **RKO 58th STREET THEATRE**: 154 East 58th Street & Lexington Avenue, Manhattan
0249 - **RKO 81st STREET THEATRE**: 2248 Broadway Avenue & 81st Street, Upper West Side, Manhattan
0250 - **RKO 86th STREET THEATRE**: 1284 Lexington & 3rd Avenues, Yorkville, Manhattan
0251 - **RKO 125th STREET THEATRE**: 316 West 125th Street, Harlem, Manhattan
0252 - **RKO ALBEE THEATRE**: 1 DeKalb Avenue, Downtown, Brooklyn
0253 - **RKO ALHAMBRA THEATER & BALLROOM**: 126th Street & 2110 Adam Clayton Powell Jr. Boulevard (late Seventh Avenue), Harlem, Manhattan
0254 - **RKO BUSHWICK THEATRE**: 1396 Broadway, Brooklyn
0255 - **RKO CASTLE HILL THEATRE**: 1320 Castle Hill Avenue
0256 - **RKO CHESTER THEATRE**: 1938 Boston Road & East Tremont Avenue, Bronx
0257 - **RKO JEFFERSON THEATRE**: 214 East 146th Street & Third Avenue, Bronx
0258 - **RKO KEITH'S KENMORE THEATRE**: 2101 Church Avenue & East 21st Street, Prospect Park South, Brooklyn
0259 - **RKO KEITH'S THEATRE**: 129 Northern Boulevard, Flushing, Brooklyn
0260 - **RKO MADISON THEATRE**: 54 Myrtle Avenue, Ridgewood, Queens
0261 - **RKO MARBLE HILL THEATRE**: 5625 Broadway, Bronx
0262 - **RKO ORPHEUM THEATRE**: 578 Fulton Street & Rockwell Place, Downtown, Brooklyn
0263 - **RKO DYKER THEATRE**: 525 86th Street & Fifth Avenue, Brooklyn
0264 - **RKO FORDHAM THEATRE**: 215 East Fordham Road &Valentine Avenue, Bronx
0265 - **RKO FRANKLIN THEATRE**: 887 Prospect Avenue & East 161st Street, Bronx
0266 - **RKO GREENPOINT THEATRE**: 825 Manhattan Avenue, Bay Ridge, Long Island, Queens
0267 - **RKO HAMILTON THEATRE**: 3560 Broadway Avenue & 146th Street, Washington Heights, Manhattan
0268 - **RKO PALACE THEATRE**: 1564 Broadway Avenue & 47th Street, Manhattan
0269 - **RKO PROCTOR'S FIFTH AVENUE THEATRE**: 27 - 31 West 58th Street & Fifth Avenue, Manhattan
0270 - **RKO PROSPECT THEATRE**: 327 9th Street & Fifth Avenue, Park Slope, Brooklyn
0271 - **RKO REGENT THEATRE**: 116th Street & 7th Avenue, Harlem, Manhattan
0272 - **RKO ROYAL THEATRE**: 423 Westchester Avenue & Third Avenue, Bronx
0273 - **RKO SHORE ROAD THEATRE**: 435 86th Street, Bay Ridge, Brooklyn
0274 - **RKO STRAND THEATRE**: 714 Beach 20th Street, Far Rockaway, Queens
0275 - **RKO THEATER**: 1270 Sixth Avenue, Manhattan
0276 - **ROADSIDE CLUB**: Flatbush Avenue & Avenue "V", Brooklyn
0277 - **ROBERT & DARIO**: 151 West 54th Street, Manhattan
0278 - **ROBERT'S CAFE**: 62 Court Street, Brooklyn
0279 - **ROBERT'S LUNCHEONETTE**: 108 Wall Street, Manhattan
0280 - **ROBERT'S RESTAURANT**: 33 West 50th Street, Manhattan

"East Side, West Side, All Around the Town"

0281 - **ROBERTO'S RESTAURANT**: 22 East 46th Street, Manhattan
0282 - **ROBINSON'S CLARENCE**: Harlem, Manhattan
0283 - **ROBOTTI ACCORDION ACADEMY AUDITORIUM**: 1697 Broadway Avenue & 53rd Street, Manhattan
0284 - **ROBOTTI ACCORDION ACADEMY AUDITORIUM**: 5460 Myrtle Avenue, Brooklyn
0285 - **ROBOTTI ACCORDION ACADEMY AUDITORIUM**: 308 Lafayette Avenue, Brooklyn
0286 - **ROCHAMBEAU RESTAURANT**: 11th Street & Sixth Avenue, Manhattan
0287 - **ROCKLAND PALACE VICTORY BALLROOM**: 155th Street & Eighth Avenue, Harlem, Manhattan
0288 - **RODEPH SHOLOM CONGREGATION**: 7 West 83rd Street, Upper West Side, Manhattan
0289 - **ROEBLING THEATRE**: Brooklyn
0290 - **ROEDER BEACH CORALS**: Voorhies Avenue & Sheepshead Bay, Brooklyn
0291 - **ROERICH GALLERY AUDITORIUM**: 310 Riverside Drive & 103rd Street, Harlem, Manhattan
0292 - **ROGERS HOTEL (SPEAKEASY)**: 116 - 08 Rockaway Beach Boulevard, Rockaway Park, Queens
0293 - **ROGER'S CORNER CAFÉ (RENDEZVOUS ROOM & RUMBA ROOM)**: South 50th Street & Eighth Avenue, Madison Square Garden, Manhattan
0294 - **ROGER'S RESTAURANT**: Sunrise Highway & Bellmore, Long Island, Queens
0295 - **ROLFE'S CHOP HOUSE**: 90 Fulton Street, Manhattan
0296 - **ROMA GARDEN TAVERN**: 275 West 116th Street, Harlem, Manhattan
0297 - **ROMA RESTAURANT (SPEAKEASY):** 177 Sullivan Street, Greenwich Village, Manhattan
0298 - **ROMAN CATHOLIC CHURCH**: Beverly Road & East 17th Street, Brooklyn
0299 - **ROMAN GARDENS (SPEAKEASY)**: 2401 Southern Boulevard, Bronx
0300 - **ROMANO'S RESTAURANT**:
0301 - **ROMANY MARIE RESTAURANT**: 55 Grove Street, Greenwich Village, Manhattan
0302 - **ROMANY RESTAURANT**: Broadway Avenue & 46th Street, Manhattan
0303 - **ROMELLI'S RESTAURANT (SPEAKEASY)**: 60 East 46th Street, Manhattan
0304 - **ROMEO RESTAURANT**: Manhattan
0305 - **ROOFTOP THEATER**: 111 East Houston Street, Manhattan
0306 - **ROOSA SCHOOL OF MUSIC AUDITORIUM**: 145 Montague Street, Brooklyn
0307 - **ROOSEVELT HILTON HOTEL (THE ROOSEVELT GRILL)**: 45 East 45th Street & Madison Avenue, Manhattan
0308 - **ROOSEVELT HOUSE AUDITORIUM**: 47 – 49 East 65th Street, Manhattan
0309 - **ROOSEVELT THEATRE**: 2497 Seventh Avenue & 145th Street, Harlem, Manhattan
0310 - **ROSCOMMON HOUSE (SPEAKEASY)**: 98 – 18 Rockaway Beach Boulevard, Queens
0311 - **ROSE BUD INN**: 1064 Fulton Street, Brooklyn
0312 - **ROSE MARIE RESTAURANT**: 17 East & 41st Street, Manhattan
0313 - **ROSEDALE THEATRE**: Rosedale & 1800 Westchester Avenue, Bronx
0314 - **ROSELAND BALLROOM**: 1658 Broadway Avenue at 51st street, Manhattan (1919)
0315 - **ROSELAND BALLROOM**: West 52nd Street, Manhattan (1956)
0316 - **ROSELAND INN (SPEAKEASY)**: 103 Mac Dougal, Manhattan
0317 - **ROSENMAN'S RITZ RESTAURANT**: 180th Street, Bronx
0318 - **ROSOFF'S RESTAURANT (VICTORY ROOM)**: 147 - 151 West 43rd Street & East Broadway Avenue, Manhattan
0319 - **ROSOFF'S RESTAURANT**: 152 - 154 West 44th Street, Manhattan
0320 - **ROTH'S GRILL & RESTAURANT**: 1599 - 1601 Broadway Avenue, Times Square, Manhattan
0321 - **ROTH'S GRILL & RESTAURANT**: 725 Seventh Avenue & 48th, 49th Streets, Times Square, Manhattan
0322 - **ROUNTABLE CLUB ROW**: 44th Street Sixth Avenue, Manhattan
0323 - **ROXY THEATRE BROADCASTING STUDIO**: 153 West 50th Street & Sixth, Seventh Avenues, Manhattan
0324 - **ROYAL BOX**: 17 West 56th Street, Manhattan
0325 - **ROYAL HOTEL**: 306 West 116th Street, Harlem, Manhattan
0326 - **ROYAL MANOR BALLROOM**: 157th Street & Broadway Avenue, Manhattan
0327 - **ROYAL MANSION BALLROOM**: 1315 Boston Road, Bronx
0328 - **ROYAL RESTAURANT**: 1073 Fulton Street, Brooklyn
0329 - **ROYAL ROOST CLUB**: 47th Street & Broadway Avenue, Manhattan
0330 - **ROYALE THEATRE**: 242 West 45th Street, Manhattan
0331 - **ROY'S (LE) CLUB**: 135th Street & Fifth Avenue, Harlem, Manhattan
0332 - **RUBAN BLUE (LE) NIGHT CLUB**: 4 East 56th Street, Manhattan

"East Side, West Side, All Around the Town"

0333 - **RUBY FOO'S DEN**: 240 West 52nd Street, Manhattan
0334 - **RUBY FOO'S DEN**: 161 East 54th Street, Manhattan
0335 - **RUBY JAMES MUSIC STUDIO AUDITORIUM**: 123 Edgecombe Avenue, Harlem, Manhattan
0336 - **RUDY'S RAIL BAR**: Broadway Avenue & Second Avenue, 45th Street, Manhattan
0337 - **RUE (LA) RESTAURANT**: 45 East 58th Street, Manhattan
0338 - **RUFF'S ROOST**: 2451 8th Avenue, Harlem, Manhattan
0339 - **RUGBY CONGREGATIONAL CHURCH**: 4901 Snyder Avenue, East Flatbush, East Flatbush, Brooklyn
0340 - **RUGBY THEATRE**: 823 Utica Avenue & Linden Boulevard, East Flatbush, Brooklyn
0341 - **RUMBERO (EL)**: 121 West 46th Street, Manhattan
0342 - **RUMPELMAYER'S RESTAURANT**: Central Park South, Manhattan
0343 - **RUSH MEMORIAL A.M.E. ZION CHURCH**: 58 - 60 West 138th Street, Harlem, Manhattan
0344 - **RUSSIAN AMERICAN CONSERVATORY MUSIC AUDITORIUM**: 843 Hunts Point Avenue, Bronx
0345 - **RUSSIAN ART RESTAURANT (SPEAKEASY)**: 181 Second Avenue &12th Street, Manhattan
0346 - **RUSSIAN INN**: 33 West 37th Street, Manhattan
0347 - **RUSSIAN KRETCHMA RESTAURANT**: 244 East 14th Street & Second Avenue, Manhattan
0348 - **RUSSIAN ORTODOX CHURCH OF CHRIST THE SAVIOUR**: 51 South 121st Street, Manhattan
0349 - **RUSSIAN SADKO RESTAURANT & TEA ROOM**: 100 West 57th Street, Manhattan
0350 - **RUTGERS PRESBYTERIAN CHURCH**: 236 West 73rd Street, Upper West Side, Manhattan
0351 - **RUTH GILBERT VOCAL TRAINING**: 609 Neck Road, Ocean Parkway, Brooklyn
0352 - **RUTLEY'S RESTAURANT**: 1440 Broadway Avenue & 40th Street, Manhattan

Notes

S

from **Saari Zedek Temple,** Auditorium

to **S. & H.,** Cafe & Dancing

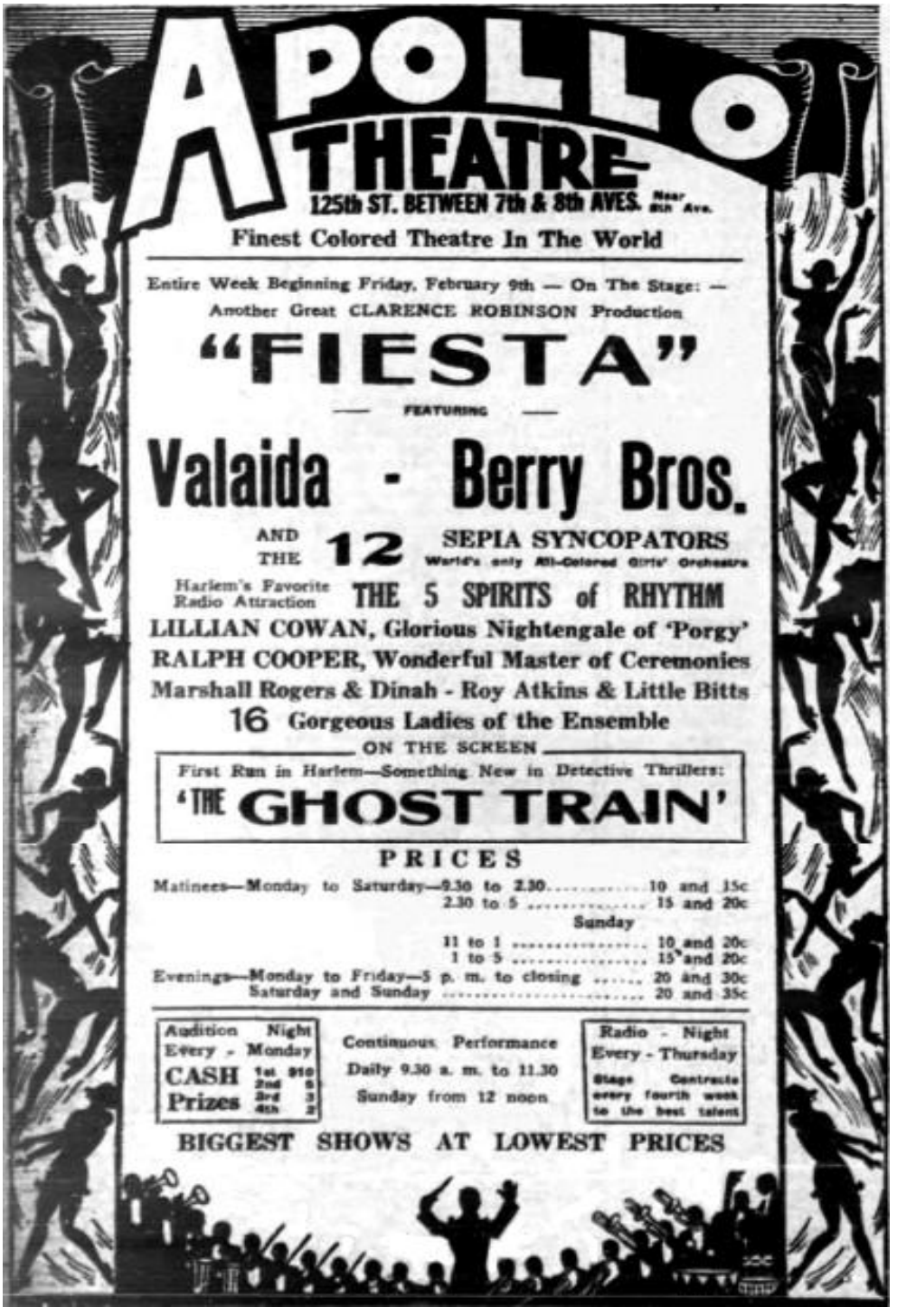

"East Side, West Side, All Around the Town"

0001 - **SAARI ZEDEK TEMPLE AUDITORIUM**: 221 Kingston Avenue & Park Place, Brooklyn
0002 - **SACHS QUALITY STORES AUDITORIUM**: 150th Street & Third Avenue, Harlem, Manhattan
0003 - **SACRED COW RESTAURANT**: 228 West 72nd Street, Manhattan
0004 - **SACRED HEART ACADEMY AUDITORIUM**: Washington Bridge & University Road, Bronx
0005 - **SACRED HEART AUDITORIUM**: 41 Adelphi Street, Brooklyn
0006 - **SACRED HEART CATHOLIC CHURCH**: Clermont Avenue & Park Avenue, Fort Greene, Brooklyn
0007 - **SACRED HEART COLLEGE AUDITORIUM**: Convent Avenue & West 130th Street, Manhattanville, Manhattan
0008 - **SACRED HEARTS OF CONSERVATORY OF MUSIC AUDITORIUM**: 495 Hicks Street, Brooklyn
0009 - **SACRED HEARTS OF JESUS AND MARY**: Degraw & Hicks Street, Cobble Hill, Brooklyn
0010 - **SACRED HEARTS OF JESUS AND MARY**: Summit & Hicks Streets, Carroll Gardens, Brooklyn
0011 - **SACRED HEARTS OF JESUS AND MARY CATHOLIC CHAPEL**: 325 East 33rd Street, Kips Bay, Manhattan
0012 - **SACRED HEART OF JESUS CATHOLIC CHURCH**: 1253 Shakespeare Avenue & 168th Street, Highbridge, Manhattan
0013 - **SAGAMORE HOTEL**: Surf Avenue & West Eighth Street, Brooklyn
0014 - **SAINT ANN'S CHURCH**: 295 St. Ann's Avenue & East 140th Street, Bronx
0015 - **SAINT ANN'S CHURCH**: Clinton & Livingston Streets, Brooklyn
0016 - **SAINT BARTHOLOMEW'S CHURCH**: Park Avenue, Manhattan
0017 - **SAINT CECILIA'S PARISH**: 120 East 106th Street, East Harlem, Harlem, Manhattan
0018 - **SAINT JAMES THEATRE**: 246 West 44th Street, Manhattan
0019 - **SAINT JOHN THE DIVINE**: Amsterdam Avenue & 112th Street, Manhattan
0020 - **SAINT JOSEPH OF THE HOLY FAMILY'S CHURCH**: 125th Street & Morningside Avenue, Harlem, Manhattan
0021 - **SAINT LUKE'S CHURCH**: 487 Hudson Street, West Village, Greenwich Village, Manhattan
0022 - **SAINT LUCY'S CHURCH**: 104th Street & First, Second Avenue, East Harlem, Harlem, Manhattan
0023 - **SAINT MALACHY'S CHURCH**: 239 West 49th Street, Manhattan
0024 - **SAINT MARK THE EVANGELIST'S CHURCH**: 59 - 61 West 138th Street & 195 East Lenox Avenue, Harlem, Manhattan
0025 - **SAINT MARK'S HARLEM UNITED METHODIST CHURCH**: 231 West & 53rd Street, Manhattan
0026 - **SAINT PATRICK CATHEDRAL**: 460 Madison Avenue, Manhattan
0027 - **SAINT PATRICK'S CATHEDRAL (OLD)**: 16 Mulberry Street, Manhattan
0028 - **SAINT PAUL'S CHAPEL**: 209 Broadway Avenue, Manhattan
0029 - **SAINT PETER CHURCH**: 16 Barclay Street, Manhattan
0030 - **SAINT PHILIPS EPISCOPAL CHURCH**: 210 West 134th Street, Harlem, Manhattan
0031 - **SALA'S (LA) NIGHT CLUB**: Eastern Parkway & Bedford Avenue, Brooklyn
0032 - **SALEM BAPTIST CHURCH**: 2525 Snyder Avenue, Brooklyn
0033 - **SALEM EVANGELICAL CHURCH**: 1200 Jefferson Avenue & Central Avenue, Bushwick, Brooklyn
0034 - **SALEM EVANGELICAL FREE CHURCH**: 634 Clove Road, West New Brighton, Staten Island
0035 - **SALEM GOSPEL TABERNACLE**: 5324 Fourth Avenue, Brooklyn
0036 - **SALEM LUTHERAN CHURCH**: 450 67th Street, Brooklyn
0037 - **SALEM METHODIST EPISCOPAL CHURCH**: 129th Street & 2100 Seventh Avenue, Harlem, Manhattan
0038 - **SALEM SWEDISH LUTHERAN CHURCH**: 450 67th Street, Bay Ridge, Brooklyn
0039 - **SALEM UNITED METHODIST CHURCH:** 2190 Adam Clayton Powell, Jr. Boulevard & 129th Street, Harlem, Manhattan
0040 - **SALMAGUNDI CLUB AUDITORIUM**: 47 Fifth Avenue, Manhattan
0041 - **SALON ROYAL (SPEAKEASY)**: 310 West 58th Street, Manhattan
0042 - **SALOON RESTAURANT**: East Twenty-third Street & Voorhies Avenue, Brooklyn
0043 - **SALVATION ARMY AUDITORIUM**: 48 West 13th Street, Manhattan
0044 - **SALVATION ARMY GREATER NEW YORK DIVISION**: 120 West 14th Street & Sixth Avenue, Chelsea, Manhattan
0045 - **SALVATION ARMY SERVICEMEN'S CLUB AUDITORIUM**: 124th Street, Harlem, Manhattan
0046 - **SAM H. HARRIS THEATRE**: 226 West 42nd Street, Manhattan
0047 - **SAM MANNING'S THEATRE**: Fifth Avenue & 110th Street, Manhattan
0048 - **SAM WOODING MUSIC OF SCHOOL AUDITORIUM**: 36 LaSalle Street & 125th Street, Harlem, Manhattan
0049 - **SAM'S BAR & GRILL (SPEAKEASY)**: St. Mark's Place, Manhattan

"East Side, West Side, All Around the Town"

0050 - **SAMARKAND RESTAURANT**: 8 West 52nd Street, Manhattan
0051 - **SAMMY'S ON THE BOWERY NIGHT CLUB**: 267 Bowery, Manhattan
0052 - **SAMOA CLUB**: 62 West 52nd Street, Manhattan
0053 - **SAMUEL D. BRIGHTMAN AUDITORIUM**: 4912 14th Avenue, Brooklyn
0054 - **SAMUEL J. TILDEN HIGH SCHOOL AUDITORIUM**: Tilden Avenue & East 57th Street, Brooklyn
0055 - **SAMUEL ROSENFELD CENTER**: 17 Montrose Avenue, Brooklyn
0056 - **SAN REMO APARTMENTS AUDITORIUM**: 145 - 146 Central Park East, Manhattan
0057 - **SAN SALVATORE ITALIAN MISSION CHURCH**: 359 Broome Street, Little Italy, Manhattan
0058 - **SANDALPHON HALL**: Fort Hamilton Parkway & 46th Street, Brooklyn
0059 - **SANDERS THEATER**: 188 Prospect Parkway West, Park Slope, Brooklyn
0060 - **SANDOR'S HUNGARIA**: 163 West 46th Street & East Broadway Avenue, Manhattan
0061 - **SANFORD'S**: Sheepshead Bay & Ocean Avenue, Brooklyn
0062 - **SANINA STUDIO'S AUDITORIUM**: 32 - 85 35th Street, Astoria, Queens
0063 - **SANS SOUCCI RESTAURANT**: Midtown, Manhattan
0064 - **SANTA MARIA CATHOLIC CHURCH**: 2352 St. Raymond Avenue, Westchester Square, Bronx
0065 - **SARATOGA CLUB**: 2 West 129th Street & 575 Lenox Avenue, Harlem, Manhattan
0066 - **SARDI'S RESTAURANT**: 234 - 236 West 44th Street, Manhattan
0067 - **SARTORI'S RESTAURANT**: 8 Nevins Street, Brooklyn
0068 - **SAVAGE'S RESTAURANT LOUNGE & DANCING**: Point Lookout & End of Meadowbrook Causeway, Long Island, Queens
0069 - **SAVANNAH CLUB**: 68 West 3rd Street, Greenwich Village, Manhattan
0070 - **SAVOY BALLROOM**: 596 Lenox Avenue & 140th, 141st Streets, Harlem, Manhattan
0071 - **SAVOY PLAZA HOTEL (CAFE' LOUNGE & SAVOY ROOM)**: 767 Fifth Avenue & 58th, 59th Central Park, Midtown, Manhattan
0072 - **SAVOY THEATRE**: 2341 Hughes Avenue, Bronx
0073 - **SAVOY THEATER**: 112 West 34st Street & Broadway Avenue, Manhattan
0074 - **SAVOY THEATRE**: 1315 Bedford Avenue, Prospect Heights, Brooklyn
0075 - **SAZARAC RESTAURANT**: 112 Greenwich Street, Manhattan
0076 - **SCHERMERHON STREET EVANGELICAL LUTHERAN CHURCH**: 61 Schermerhon Street & Court Street, Brooklyn
0077 - **SCHILDKRAUT THEATRE**: Boston Road & 180th Street, Bronx
0078 - **SCHLEIFER'S RESTAURANT**: 2 Lafayette Street, Manhattan
0079 - **SCHRAFFT'S RESTAURANT**: 220 West 57th Street & Third Avenue, Manhattan
0080 - **SCHRAFFT'S RESTAURANT**: 61 Fifth Avenue, Manhattan
0081 - **SCHWARTZ'S RESTAURANT**: 183 Broadway Avenue & 54 Broad Street, Manhattan
0082 - **SCRIBE'S RESTAURANT & BAR**: 209 East 45th Street, Manhattan
0083 - **SEA FARE**: 1033 1st Avenue Sutton Place, Manhattan
0084 - **SEAFORD (THE HOUSE OF)**: 93 Henry Street, Brooklyn
0085 - **SEAMEN'S CHURCH INSTITUTE AUDITORIUM**: 25 South Street, Manhattan
0086 - **SEAMEN'S HOUSE**: 550 West 20th Street, Manhattan
0087 - **SEARS RESTAURANT**: 1621 Church Avenue, Brooklyn
0088 - **SECOND AVENUE THEATRE**: 35 - 37 Second Avenue & Second Street, Manhattan
0089 - **SECOND BAPTIST CHURCH OF HARLEM**: Lexington Avenue & 111th Street, Harlem, Manhattan
0090 - **SECOND CANAAN BAPTIST CHURCH**: 124 West 125th Street, Harlem, Manhattan
0091 - **SECOND CHURCH OF CHRIST SCIENTIST**: 67th Street & Third, Fourth Avenues, Brooklyn
0092 - **SECOND CORINTHIAN BAPTIST CHURCH**: 105 West 127th Street, Harlem, Manhattan
0093 - **SECOND EVANGELICAL FREE CHURCH**: 52nd Street & 5201 Eighth Avenue, Brooklyn
0094 - **SECOND FRIENDSHIP BAPTIST CHURCH**: 215 122nd Street, Harlem, Manhattan
0095 - **SECOND GERMAN METHODIST EPISCOPAL CHURCH**: 350 West 40th Street & Ninth Avenue, Hell's Kitchen, Manhattan
0096 - **SECOND MORAVIAN CHURCH**: Wilkins Avenue & Jennings Street, Bronx
0097 - **SECOND NORWEGIAN EVANGELICAL FREE CHURCH**: 5201 Eight Avenue & 52nd Street, Brooklyn
0098 - **SECOND PRESBITERIAN CHURCH**: 6 West 96th Street & Central Park West, Upper West Side, Manhattan

"East Side, West Side, All Around the Town"

0099 - **SECOND UNITED PRESBYTERIAN CHURCH**: Atlantic Avenue & Bond Street, Boerum Hill, Brooklyn
0100 - **SECOND UNITED PRESBYTERIAN CHURCH**: 141 Audubon Avenue & 172nd Street, Manhattan
0101 - **SECRED HEART CATHOLIC CHURCH**: 115 222nd Street, Cambria Heights, Queens
0102 - **SEIDELS RESTAURANT**: 2101 Emmons Street & 21st Street, Sheepshead Bay, Brooklyn
0103 - **SELMA'S TEA SHOPPE & DINNER**: 6 Court Square, Brooklyn
0104 - **SELWYM THEATRE**: 227 West 42nd Street, Broadway Avenue, Manhattan
0105 - **SEMON'S CLUB**: 216 East 58th Street, Manhattan
0106 - **SEMPRINI'S RESTAURANT**: 330 West 45th Street, Manhattan
0107 - **SENATE THEATRE**: 74th Street &18th Avenue, Brooklyn
0108 - **SENNETT'S LONG CABIN**: 107 East 56th Street, Manhattan
0109 - **SETTLERS TABERN**: 211 - 214 Jamaica Avenue, Bellaire, Queens Village, Queens
0110 - **SEVELLE BAR - B - Q**: 237 Summer Avenue, Brooklyn
0111 - **SEVEN ARTS COFFEE GALLERY**: 596 Ninth Avenue & 43rd Street, Manhattan
0112 - **SEVEN DOORS**: 159 West 10th Street, Greenwich Village, Manhattan
0113 - **SEVEN ELEVEN**: 7 East 44th Street & East Fifth Avenue, Manhattan
0114 - **SEVENTH ASSOCIATE PRESBYTERIAN CHURCH**: 432 West 44th Street, Hell's Kitchen, Clinton, Manhattan
0115 - **SEVENTH AVENUE SCHOOL OF MUSIC AUDITORIUM**: 2348 7th Avenue, Harlem, Manhattan
0116 - **SEVENTH AVENUE THEATRE**: 2081 Seventh Avenue, Harlem, Manhattan
0117 - **SEVENTH CHURCH OF CHRIST SCIENTIST**: 516 West 112th Street, Morningside Heights, Manhattan
0118 - **SEVENTH DAY ADVENTIST**: 146th Street & St. Nicholas Avenue, Harlem, Manhattan
0119 - **SEVENTY-NINTH STREET THEATRE**: 1519 Second Avenue & 250 East 79th Street, Manhattan
0120 - **SEVENTY-SECOND STREET PLAYHOUSE**: 350 East 72nd Street, Manhattan
0121 - **SEVENTY-SEVENTH STREET THEATRE**: 2184 Broadway Avenue & 77th Street, Upper West Side, Manhattan
0122 - **SEVILLE HOTEL**: Madison Avenue & 29th Street, Manhattan
0123 - **SHAARAY TEFILA CONGREGATION**: 160 West 82nd Street, Manhattan
0124 - **SHALIMAR INN**: 3638 Broadway Avenue, Harlem, Manhattan
0125 - **SHANAHAU HOTEL (SPEAKEASY)**: Ocean Avenue, Amitville, Queens
0126 - **SHANGRI-LA RESTAURANT**: 110 - 36 Merrick Road, Jamaica, Long Island, Queens
0127 - **SHANLEY'S RESTAURANT**: Broadway Avenue & 43rd, 44th Street, Manhattan
0128 - **SHARON BAPTIST CHURCH**: 63 East 113th Street, Harlem, Manhattan
0129 - **SHAYNE'S CASINA CLUB**: Jamaica, Brooklyn
0130 - **SHEEPSHEAD THEATRE**: 1722 Sheepshead Bay Road & Voorhies Avenue, Sheepshead Bay, Brooklyn
0131 - **SHEFFIELD THEATRE**: 308 Sheffield Avenue, Brooklyn
0132 - **SHELBURNE HOTEL & LOUNGE**: Ocean Parkway Station, Brighton Beach, Brooklyn
0133 - **SHELTON CORNER NIGHT CLUB**: Lexington Avenue & 49th Street, Manhattan
0134 - **SHELTON HOTEL**: Lexington Avenue & 49th Street, Manhattan
0135 - **SHERIDAN THEATRE**: Seventh Avenue & 12th Street, Greenwich Village, Manhattan
0136 - **SHERMAN SQUARE STUDIOS:** 160 West 73rd Street, Upper West Side, Manhattan
0137 - **SHERMAN'S BAR - B - Q** : 1835 Amsterdam Avenue, Harlem, Manhattan
0138 - **SHERRY NETHERLAND (RED COACH TAVERN)**: 781 Fifth Avenue & 59st Street, Manhattan
0139 - **SHERRY'S RESTAURANT**: 300 Park Avenue, Manhattan
0140 - **SHINE'S RESTAURANT**: 426 Seventh Avenue, Manhattan
0141 - **SHIP AHOY CHOP HOUSE**: 53 West 51st Street, Manhattan
0142 - **SHOENFELD THEATER**: 236 West 45th Street, Manhattan
0143 - **SHORE ROAD CASINO NIGHT CLUB**: Fourth Avenue & 101st Street, Bay Ridge, Brooklyn
0144 - **SHOW BAR**: Queens Boulevard & 71st Street, Forrest Hills, Brooklyn
0145 - **SHOW BOAT**: 801 Jamaica Avenue & Cypress Hill, Brooklyn
0146 - **SHOW PLACE**: 94th Street & Sutphin Boulevard, Jamaica, Queens
0147 - **SHOWMANS JAZZ CLUB**: 375 West 125th Street & St. Nicholas and Morningside Avenues, Manhattan
0148 - **SHRIMP'S RESTAURANT**: 734 East 165th Street, Bronx
0149 - **SHRINERS CLUBHOUSE**: 107 West 45th Street, Manhattan
0150 - **SHUBERT ROSE BALLROOM**: Monroe Street near Broadway & Howard Avenue, Brooklyn
0151 - **SHUBERT THEATER**: 216 - 225 West 44th Street & West Broadway Avenue, Manhattan

"East Side, West Side, All Around the Town"

0152 - **SHUFFLE INN CABARET**: 41 West 124th Street, Harlem, Manhattan
0153 - **SHWANKY BAR & GRILL**: 1744 Amsterdam Avenue, Harlem, Manhattan
0154 - **SIDNEY HOTEL**: Columbus Avenue & 65th Street, Manhattan
0155 - **SILOAM PRESBYTERIAN CHURCH**: 260 Jefferson Avenue & Marcy Avenue, Bedford-Stuyvesant, Brooklyn
0156 - **SILOAM PRESBYTERIAN CHURCH & PARISH HOUSE**: Lafayette Avenue & Classon, Franklyn Avenues, Brooklyn
0157 - **SILSBE'S RESTAURANT & LOUNGE**: 407 Bridge Street & Fulton Avenue, Brooklyn
0158 - **SILVER BALL**: 78 East 56th Street, Manhattan
0159 - **SILVER DOLLAR SMITH'S CAFE**: Harlem, Manhattan
0160 - **SILVER RAIL BAR & RESTAURANT**: 2165 8th Avenue & 116th Street, Harlem, Manhattan
0161 - **SILVER SLIPPER CABARET (SPEAKEASY**: 201 48th Street & Broadway Avenue, Manhattan
0162 - **SILVER SLIPPER CLUB**: 108 - 37 174th Street, Queens
0163 - **SIMPLON CLUB**: 26 West Fifty-Third Street, Manhattan
0164 - **SINCLAIR HOTEL**: Park Avenue & 125th Street, Harlem, Manhattan
0165 - **SINCLAIR HOUSE**: 754 Broadway Avenue & Eighth Avenue, Manhattan
0166 - **SINGAPORE CAFÉ & RESTAURANT**: Lower Manhattan, Soho, Manhattan
0167 - **SINGER EXCHANGE AUDITORIUM**: 230 West 135th Street, Harlem, Manhattan
0168 - **SINGER THEATRE**: 375 Stone Avenue, Brownsville, Brooklyn
0169 - **SINGING COLLEGE OF MUSIC AUDITORIUM**: 268 Sterling Place, Brooklyn
0170 - **SIRICO'S RESTAURANT**: 81st Street & 13th Avenue, Brooklyn
0171 - **SIXTEENTH STREET THEATRE**: 166 16th Street, Brooklyn
0172 - **SIXTH AVENUE BAPTIST CHURCH:** 97 Lincoln Place & Sixth Avenue, Park Slope, Brooklyn
0173 - **SIXTH STREET COMMUNITY SYNAGOGUE AUDITORIUM**: 325 East Sixth Street, Manhattan
0174 - **SIXTY-EIGHTH STREET REFORMED CHURCH**: 355 East 68th Street, Upper East Side, Manhattan
0175 - **SIXTY-FIRST STREET METHODIST EPISCOPAL CHURCH**: 229 East 61st Street, Manhattan
0176 - **SKILLET LUNCHEONETTE**: 1954 Amsterdam Avenue & 157th Street, Harlem, Manhattan
0177 - **SKIPPER LOUNGE**: 7 East 44th Street, Manhattan
0178 - **SKIPPER LOUNGE**: 56 West 47th Street, Manhattan
0179 - **SKIPPER LOUNGE**: 160 East 48th Street, Manhattan
0180 - **SKIPPER'S CORNER**: 51st Street & Broadway Avenue, Manhattan
0181 - **SKY ROOM CLUB**: 224 West 124th Street, Harlem, Manhattan
0182 - **SMALL'S PARADISE NIGHT CLUB (ORCHID ROOM)**: Seventh Avenue & 135th Street, Harlem, Manhattan
0183 - **SMALL'S PARADISE NIGHT CLUB (CLOVER LEAF ROOM & PARADISE ROOM)**: Eighth Avenue & 110th Street, Harlem, Manhattan
0184 - **SMITH'S CHOP HOUSE**: 38th Street & Sixth Avenue, Manhattan
0185 - **SMOKE SHACK**: Harlem, Manhattan
0186 - **SOCIETY OF ST. VINCENT DE PAUL**: 66 Boerum Place, Brooklyn
0187 - **SOHO GRAN HOTEL**: 310 West Broadway Avenue, Manhattan
0188 - **SOJOURNER TRUTH CLUBHOUSE**: 384 St. Nicholas Avenue, Harlem, Manhattan
0189 - **SOLIDITARY HOUSE AUDITORIUM**: 124 West 124th Street, Harlem, Manhattan
0190 - **SOLOWEY'S RESTAURANT & BAR**: 433 West Seventh Avenue, Manhattan
0191 - **SOMERSET CAFE & DANCING**: 150 West 47th Street,, Manhattan
0192 - **SOMMER HIGHWAY THEATRE:** 289 King Highway & 7th Street, Bensonhurst, Brooklyn
0193 - **SON OF THE SHEIK BAR**: 77 Washington Street, Manhattan
0194 - **SONIA BALLROOM**: Putnam Avenue & 1174 Bedford Avenue, Brooklyn
0195 - **SONRISE'S CAFE**: 308 Fulton Street & Boro Hall, Brooklyn
0196 - **SORRENTO'S RESTAURANT**: West 49th Street, Manhattan
0197 - **SOUTH REFORMED CHURCH**: Fourth Avenue & 55th Street, Brooklyn
0198 - **SOUTH SHORE TERRACE**: Merrick, Long Island, Queens
0199 - **SOUTH SIDE HIGH SCHOOL AUDITORIUM**: Rockville Centre, Long Island, Queens
0200 - **SOUTH THIRD STREET PRESBYTERIAN CHURCH**: 161 South 3rd Street & Driggs Avenue, Williamsburg, Brooklyn
0201 - **SOUTH THIRD STREET UNITED METHODIS CHURCH**: 411 South Third Street, Williamsburg, Brooklyn

"East Side, West Side, All Around the Town"

0202 - **SOUTHERN BAPTIST CHURCH**: 103 West Morningside Avenue, Harlem, Manhattan
0203 - **SOUTHERN BAPTIST CHURCH**: Central Park West & 10th Street, Manhattan
0204 - **SPANISH GARDEN OF CHILDS RESTAURANT**: 59th Street, Manhattan
0205 - **SPENCER MEMORIAL PRESBYTERIAN CHURCH**: Clinton & Remsen Streets, Brooklyn Heights, Brooklyn
0206 - **SPICK & SPAN RESTAURANT LOUNGE**: 70 Kingstone Avenue, Brooklyn
0207 - **SPILLER SCHOOL OF MUSIC AUDITORIUM**: 232 West 138th Street, Harlem, Manhattan
0208 - **SPORTING LIFE CAFE & LOUNGE**: 1306 Boston Road, Bronx

. . . . . .
. . . . . .

SPEAKEASIES: Bronx

0209 - **AT**: 3775 3rd Avenue
0210 - **AT**: 1202 Adee Avenue
0211 - **AT**: 543 Brook Avenue
0212 - **AT**: 551 "
0213 - **AT**: 1955 Gildersleeve (3) Avenue
0214 - **AT**: 1661 Jerome Avenue

0215 - **AT**: 2022 "
0216 - **AT**: 2704 "

0217 - **AT**: 437 Manida Street

. . . . . .

SPEAKEASIES: Brooklyn

0218 - **AT**: 5501 2nd Avenue
0219 - **AT**: 460 3rd Avenue
0220 - **AT**: 586 "
0221 - **AT**: 718 "
0222 - **AT**: 4224 "
0223 - **AT**: 4502 "
0224 - **AT**: 4507 "
0225 - **AT**: 4620 "
0226 - **AT**: 4721 "
0227 - **AT**: 7419 "
0228 - **AT**: 7716 "
0229 - **AT**: 7903 "
0230 - **AT**: 47 4th Avenue
0231 - **AT**: 52 "
0232 - **AT**: 470 "
0233 - **AT**: 967 "
0234 - **AT**: 5624 "
0235 - **AT**: 5701 "
0236 - **AT**: 6112 "
0237 - **AT**: 144 5th Avenue
0238 - **AT**: 321 "
0239 - **AT**: 434 " (South)
0240 - **AT**: 889 "
0241 - **AT**: 4519 "
0242 - **AT**: 4809 "

"East Side, West Side, All Around the Town"

SPEAKEASIES: Brooklyn

0243 -**AT**: 4902 5th Avenue
0244 - **AT**: 5410 "
0245 - **AT**: 6013 "
0246 - **AT**: 6725 "
0247 - **AT**: 8207 "
0248 - **AT**: 377 7th Avenue
0249 - **AT**: 5820 "
0250 - **AT**: 5609 8th Avenue
0251 - **AT**: 628 10th Avenue
0252 - **AT**: 4921 12th Avenue
0253 - **AT**: 361 15th Avenue
0254 - **AT**: 3904 34th Avenue

0255 - **AT**: 21 Alabama Avenue
0256 - **AT**: Atlantic Avenue & Sixth Avenue
0257 - **AT**: 575 "
0258 - **AT**: 1736 "
0259 - **AT**: 1710 Avenue "B"
0260 - **AT**: 1502 Avenue "J"
0261 - **AT**: 4822 Avenue "N"
0262 - **AT**: 5004 "
0263 - **AT**: 1401 Avenue "U"
0264 - **AT**: 1924 "
0265 - **AT**: 100 Bedford Avenue
0266 - **AT**: 452 "
0267 - **AT**: 371 "
0268 - **AT**: 965 "
0269 - **AT**: 1817 "
0270 - **AT**: 1858 "
0271 - **AT**: 514 Bushwick Avenue,
0272 - **AT**: 271 Carlton Avenue,
0273 - **AT**: 298 Central Avenue,
0274 - **AT**: 338 "
0275 - **AT**: 271 Classon Avenue
0276 - **AT**: 1267 Coney Island Avenue
0277 - **AT**: 2002 "
0278 - **AT**: 531 De Kalb Avenue
0279 - **AT**: 591 "
0280 - **AT**: 36 Driggs Avenue
0281 - **AT**: 168 "
0282 - **AT**: 470 "
0283 - **AT**: 636 "
0284 - **AT**: 279 Euclid Avenue
0285 - **AT**: 257 Evergreen Avenue
0286 - **AT**: 313 "
0287 - **AT**: 443 "
0288 - **AT**: 560 "
0289 - **AT**: 781 Flatbush Avenue
0290 -**AT** : 1084 "
0291 - **AT**: 907 "
0292 - **AT**: 36 Fort Greene Place

“East Side, West Side, All Around the Town”

SPEAKEASIES: Brooklyn

0293 - **AT:** 211 Franklin Avenue
0294 - **AT:** 8 Gates Avenue
0295 - **AT:** 1426 “
0296 - **AT:** 1436 “
0297 - **AT:** 1460 “
0298 - **AT:** 1045 Geavesend Avenue
0299 - **AT:** 569 Grand Avenue
0300 - **AT:** 221 Greenpoint Avenue
0301 - **AT:** 252 Hamilton Avenue
0302 - **AT:** 511 “
0303 - **AT:** 185 Harrison Avenue
0304 - **AT:** 49 Hudson Avenue
0305 - **AT:** 163 “
0306 - **AT:** 309 “
0307 - **AT:** 447 “
0308 - **AT:** 42 Jamaica Avenue
0309 - **AT:** 575 Johnson Avenue
0310 - **AT:** 295 Kent Avenue
0311 - **AT:** 305 “
0312 - **AT:** 1025 Lafayette Avenue
0313 - **AT:** 254 Lexington Avenue
0314 - **AT:** 29 Liberty Avenue
0315 - **AT:** 282 “
0316 - **AT:** 678 Lincoln Avenue
0317 - **AT:** 160 Manhattan Avenue
0318 - **AT:** 574 “
0319 - **AT:** 103 Metropolitan Avenue
0320 - **AT:** 290 Myrtle Avenue
0321 - **AT:** 335 “
0322 - **AT:** 462 “
0323 - **AT:** 749 “
0324 - **AT:** 78 Nassau Avenue
0325 - **AT:** 354 Neptune Avenue
0326 - **AT:** 7806 New Utrecht Avenue
0327 - **AT:** 470 New York Avenue
0328 - **AT:** 1029 “
0329 - **AT:** 119 Norman Avenue
0330 - **AT:** 1203 Nostrand Avenue
0331 - **AT:** 1241 “
0332 - **AT:** 2019 “
0333 - **AT:** 1052 Ocean Avenue,
0334 - **AT:** 50 Parkside Avenue
0335 - **AT:** 208 “
0336 - **AT:** 1688 “
0337 - **AT:** 103 Reid Avenue
0338 - **AT:** 106 Rogers Avenue
0339 - **AT:** 398 “
0340 - **AT:** 832 “
0341 - **AT:** 2780 Stillwell Avenue
0342 - **AT:** 1325 St. Mark’s Avenue
0343 - **AT:** 1921 Surf Avenue

"East Side, West Side, All Around the Town"

SPEAKEASIES: Brooklyn

0344 - **AT:** 279 Thatford Avenue
0345 - **AT:** 28 Throop Avenue
0346 - **AT:** 179 "
0347 - **AT:** 3601 Tilden Avenue
0348 - **AT:** 576 Vanderbilt Avenue
0349 - **AT:** 364 Wilson Avenue
0350 - **AT:** 238 Wyckoff Avenue
0351 - **AT:** 253 Wythe Avenue
0352 - **AT:** 654 Wythe Avenue

0353 - **AT:** 6303 Fort Hamilton Pkwy

0354 - **AT:** 64 Berkeley Place
0355 - **AT:** 8 Edward Place
0356 - **AT:** 1082 St. John's Place

0357 - **AT:** 9215 Glenwood Road

0358 - **AT:** 380 1st Street (South)
0359 - **AT:** 3041 2nd Street (West)
0360 - **AT:** 1651 3rd Street (West)
0361 - **AT:** 56 6th Street (South)
0362 - **AT:** 91 6th Street (North)
0363 - **AT:** 60 8th Street (North)
0364 - **AT:** 311 9th Street
0365 - **AT:** 231 11th Street
0366 - **AT:** 2825 22nd Street (West)
0367 - **AT:** 2957 23rd Street
0368 - **AT:** 2809 28th Street (West)
0369 - **AT:** 505 45th Street
0370 - **AT:** 401 47th Street (West)
0371 - **AT:** 473 "
0372 - **AT:** 278 48th Street
0373 - **AT:** 518 52nd Street
0374 - **AT:** 112 55th Street
0375 - **AT:** 656 58th Street
0376 - **AT:** 1275 65th Street
0377 - **AT:** 1807 70th Street
0378 - **AT:** 1275 77th Street
0379 - **AT:** 276 72nd Street
0380 - **AT:** 509 80th Street
0381 - **AT:** 166 82nd Sreet
0382 - **AT:** 660 84th Street

0383 - **AT:** 106 Adams Street
0384 - **AT:** 490 Adelphi Street
0385 - **AT:** 373 Baltic Street,
0386 - **AT:** 83 Bartlett Street
0387 - **AT:** 49 Bayard Street
0388 - **AT:** 1028 Beech Street (West)
0389 - **AT:** 268 Bergen Street

“East Side, West Side, All Around the Town”

SPEAKEASIES: Brooklyn

0390 - **AT:** 474 Bergen Street
0391 - **AT:** 456 “
0392 - **AT:** 569 “
0393 - **AT:** 1180 “
0394 - **AT:** 38 Bogart Street
0395 - **AT:** 300 Bond Street
0396 - **AT:** 131 Bridge Street
0397 - **AT:** 15 Center Street
0398 - **AT:** 229 Chauncey Street
0399 - **AT:** 316 Chester Street
0400 - **AT:** 341 Clinton Street
0401 - **AT:** 441 Columbia Street
0402 - **AT:** 101 Cooper Street
0403 - **AT:** 102 “
0404 - **AT:** 279 Court Street
0405 - **AT:** 454 Crescent Street
0406 - **AT:** 833 Dean Street
0407 - **AT:** 218 Devoe Street
0408 - **AT:** 175 Dwight Street
0409 - **AT:** 142 Franklin Street
0410 - **AT:** 145 “
0411 - **AT:** 205 Franklin Street
0412 - **AT:** 363 Fulton Street
0413 - **AT:** 111 “
0414 - **AT:** 313 “
0415 - **AT:** 635 “
0416 - **AT:** 754 “
0417 - **AT:** 949 “
0418 - **AT:** 1027 “
0419 - **AT:** 1157 “
0420 - **AT:** 1373 “
0421 - **AT:** 1753 “
0422 - **AT:** 1843 “
0423 - **AT:** 2053 “
0424 - **AT:** 2586 “
0425 - **AT:** 2595 “
0426 - **AT:** 321 Furman Street
0427 - **AT:** 323 “
0428 - **AT:** 48 Gold Street
0429 - **AT:** 780 Grand Street
0430 - **AT:** 790 “
0431 - **AT:** 148 Grattan Street
0432 - **AT:** 436 Halsey Street, Brooklyn
0433 - **AT:** 486 “
0434 - **AT:** 1081 “
0435 - **AT:** 1332 “
0436 - **AT:** 4 Hausman Street
0437 - **AT:** 583 Henry Street
0438 - **AT:** 95 Hewes Street
0439 - **AT:** 60 Hope Street
0440 - **AT:** 234 Humblot Street

“East Side, West Side, All Around the Town”

SPEAKEASIES: Brooklyn

0441 - **AT:** 262 Humblot Street
0442 - **AT:** 105 Jackson Street
0443 - **AT:** 67 Jay Street
0444 - **AT:** 247 Javast Street
0445 - **AT:** 178 Joralemon Strett
0446 - **AT:** 37 Leonard Street
0447 - **AT:** 575 “
0448 - **AT:** 140 Livingston Street
0449 - **AT:** 142 “
0450 - **AT:** 688 Lorimer Street
0451 - **AT:** 15 Madison Street
0452 - **AT:** 851 “
0453 - **AT:** 17 Moore Street
0454 - **AT:** 38 Nervins Street
0455 - **AT:** 727 Nicks Street
0456 - **AT:** 294 Oakland Street
0457 - **AT:** 357 Oackland Street
0458 - **AT:** 387 “
0459 - **AT:** 124 Osborn Street
0460 - **AT:** 571 Pacific Street
0461 - **AT:** 111 President Street
0462 - **AT:** 1200 “
0463 - **AT:** 129 Prince Street
0464 - **AT:** 53 Prospect Street
0465 - **AT:** 33 Rock Street
0466 - **AT:** 333 Rodney Street
0467 - **AT:** 439 “
0468 - **AT:** 13 Roosevelt Street
0469 - **AT:** 16 “
0470 - **AT:** 75 Sackett Street
0471 - **AT:** 284 Scholes Street
0472 - **AT:** 120 Skillman Street
0473 - **AT:** 94 Spencer Street
0474 - **AT:** 237 Starr Street
0475 - **AT:** 190 State Street
0476 - **AT:** 310 “
0477 - **AT:** 68 Summit Street
0478 - **AT:** 65 St. Felix Street
0479 - **AT:** 89 Tillary Street
0480 - **AT:** 1261 Union Street
0481 - **AT:** 2211 Vanderveer Street
0482 - **AT:** 91 Varet Street
0483 - **AT:** 63 Walworth Street
0484 - **AT:** 109 Washington Street

“East Side, West Side, All Around the Town”

SPEAKEASIES: Manhattan

0485 - **AT**: 401 1st Avenue
0486 - **AT**: 6116 4th Avenue
0487 - **AT**: 2160 5th Avenue
0488 - **AT**: 2186 “
0489 - **AT**: 2188 “
0490 - **AT**: 2190 “
0491 - **AT**: 2193 “
0492 - **AT**: 2195 “
0493 - **AT**: 2201 “
0494 - **AT**: 2214 “
0495 - **AT**: 2226 “
0496 - **AT**: 2236 “
0497 - **AT**: 2250 “
0498 - **AT**: 451 6th Avenue
0499 - **AT**: 64 7th Avenue
0500 - **AT**: 2026 “
0501 - **AT**: 2051 “
0502 - **AT**: 2054 “
0503 - **AT**: 2133 “
0504 - **AT**: 2133½ “
0505 - **AT**: 2138 “
0506 - **AT**: 2144 “
0507 - **AT**: 2154 “
0508 - **AT**: 2157 “
0509 - **AT**: 2171 “
0510 - **AT**: 2172 “
0511 - **AT**: 2174 “
0512 - **AT**: 2175 “
0513 - **AT**: 2200 “
0514 - **AT**: 2204 “
0515 - **AT**: 2212 “
0516 - **AT**: 2216 “
0517 - **AT**: 2217 “
0518 - **AT**: 2218 “
0519 - **AT**: 2221 “
0520 - **AT**: 2237 “
0521 - **AT**: 2241 “
0522 - **AT**: 2242 “
0523 - **AT**: 2243 “
0524 - **AT**: 2245 “
0525 - **AT**: 2245½ “
0526 - **AT**: 2247 “
0527 - **AT**: 2250 “
0528 - **AT**: 2253 “
0529 - **AT**: 2257 “
0530 - **AT**: 2258 “
0531 - **AT**: 2259 “
0532 - **AT**: 2264 “
0533 - **AT**: 2275 “
0534 - **AT**: 2277 “

“East Side, West Side, All Around the Town”

SPEAKEASIES: Manhattan

0535 - AT: 2280 7th Avenue
0536 - AT: 2281 “
0537 - AT: 2288 “
0538 - AT: 2294 “
0539 - AT: 2297 “
0540 - AT: 2298 “
0541 - AT: 2319 “
0542 - AT: 2320 “
0543 - AT: 2348 “
0544 - AT: 2353 “
0545 - AT: 2360 “
0546 - AT: 2367 “
0547 - AT: 2380 “
0548 - AT: 2398 “
0549 - AT: 2414 “
0550 - AT: 2418 “
0551 - AT: 2420 “
0552 - AT: 2434 “
0553 - AT: 2438 “
0554 - AT: 2440 “
0555 - AT: 2445 “
0556 - AT: 2454 “
0557 - AT: 2467 “
0558 - AT: 2469 “
0559 - AT: 2474 “
0560 - AT: 2475 “
0561 - AT: 2481 “
0562 - AT: 2493 “
0563 - AT: 2501 “
0564 - AT: 2505 “
0565 - AT: 2522 “
0566 - AT: 2540½ “
0567 - AT: 110 8th Avenue
0568 - AT: 2181 “
0569 - AT: 2214 “
0570 - AT: 2244 “
0571 - AT: 2361 “
0572 - AT: 2414 “
0573 - AT: 2418 “
0574 - AT: 2428 “
0575 - AT: 2430 “
0576 - AT: 2438 “
0577 - AT: 2450 “
0578 - AT: 2454 “
0579 - AT: 2460 “
0580 - AT: 2469 “
0581 - AT: 2471 “
0582 - AT: 2473 “
0583 - AT: 2479 “
0584 - AT: 2508 “
0585 - AT: 2513 “

"East Side, West Side, All Around the Town"

SPEAKEASIES: Manhattan

0586 - AT: 2553 8th Avenue
0587 - AT: 2577 "
0588 - AT: 2583 "
0589 - AT: 2630 "
0590 - AT: 2637 "
0591 - AT: 2645 "
0592 - AT: 2701 "

0593 - AT: 3140 Broadway Avenue
0594 - AT: 317 Lenox Avenue
0595 - AT: 321 "
0596 - AT: 340 "
0597 - AT: 341 "
0598 - AT: 364 "
0599 - AT: 384 "
0600 - AT: 391 "
0601 - AT: 401 "
0602 - AT: 403 "
0603 - AT: 404 "
0604 - AT: 410 "
0605 - AT: 414 "
0606 - AT: 418 "
0607 - AT: 419 "
0608 - AT: 420 "
0609 - AT: 426 "
0610 - AT: 432 "
0611 - AT: 434 "
0612 - AT: 435 "
0613 - AT: 448 "
0614 - AT: 450 "
0615 - AT: 451 "
0616 - AT: 452 "
0617 - AT: 461 "
0618 - AT: 475 "
0619 - AT: 476 "
0620 - AT: 477 "
0621 - AT: 482 "
0622 - AT: 484 "
0623 - AT: 486 "
0624 - AT: 488a "
0625 - AT: 503 "
0626 - AT: 504 "
0627 - AT: 515 "
0628 - AT: 519 "
0629 - AT: 529 "
0630 - AT: 536 "
0631 - AT: 537 "
0632 - AT: 543 "
0633 - AT: 550 "
0634 - AT: 555 "
0635 - AT: 569 "

"East Side, West Side, All Around the Town"

SPEAKEASIES: Manhattan

0636 - **AT**: 571 Lenox Avenue "
0637 - **AT**: 573 "
0638 - **AT**: 574 "
0639 - **AT**: 575 "
0640 - **AT**: 582 "
0641 - **AT**: 584 "
0642 - **AT**: 598a "
0643 - **AT**: 605 "
0644 - **AT**: 606 "
0645 - **AT**: 645 "
0646 - **AT**: 646 "
0647 - **AT**: 650 "
0648 - **AT**: 653 "
0649 - **AT**: 654 "
0650 - **AT**: 667 "
0651 - **AT**: 701 "
0652 - **AT**: 2084 Madison Avenue
0653 - **AT**: 2096 "
0654 - **AT**: 92 Park Avenue
0655 - **AT**: 2227 Washington Avenue

0656 - **AT**: 66 10th Road, Broad Channell

0657 - **AT**: 169 2nd Street (East)
0658 - **AT**: 159 10th Street (West)
0659 - **AT**: 551 11th Street (East)
0660 - **AT**: 642 "
0661 - **AT**: 252 14th Street (West)
0662 - **AT**: 328 15th Street (East)
0663 - **AT**: 1339 "
0664 - **AT**: 227 16th Street (West)
0665 - **AT**: 326 21st Street (West)
0666 - **AT**: 301 23rd Street (East)
0667 - **AT**: 327 "
0668 - **AT**: 333 "
0669 - **AT**: 335 "
0670 - **AT**: 300 24th Street (East)
0671 - **AT**: 160 26th Street (East)
0672 - **AT**: 305 27th Street (East)
0673 - **AT**: 213 33rd Street (West)
0674 - **AT**: 145 43rd Street (West)
0675 - **AT**: 455 "
0676 - **AT**: 316 45th Street (West)
0677 - **AT**: 326 "
0678 - **AT**: 356 "
0679 - **AT**: 363 46th Street (West)
0680 - **AT**: 365 "
0681 - **AT**: 220 49th Street (West)
0682 - **AT**: 124 50th Street (West)
0683 - **AT**: 238 "
0684 - **AT**: 244 51th Street (West)

“East Side, West Side, All Around the Town”

SPEAKEASIES: Manhattan

0685 - AT: 236 54th Street (West)
0686 - AT: 407 “
0687 - AT: 12 55th Street (West)
0688 - AT: 436 58th Street (East)
0689 - AT: 333 59th Street (West)
0690 - AT: 53 72nd Street (West)
0691 - AT: 152 “
0692 - AT: 126 74th Street (West)
0693 - AT: 129 “
0694 - AT: 141 75th Street (West)
0695 - AT: 204 80th Street (West)
0696 - AT: 238 88th Street (East)
0697 - AT: 215 112th Street (East)
0698 - AT: 152 121st Street (East)
0699 - AT: 29 124th Street (West)
0700 - AT: 233 126th Street (West)
0701 - AT: 211 127th Street (West)
0702 - AT: 213 “
0703 - AT: 243 “
0704 - AT: 256 “
0705 - AT: 266 “
0706 - AT: 286 “
0707 - AT: 210 128th Street (West)
0708 - AT: 60 129th Street (West)
0709 - AT: 104 “
0710 - AT: 104 130th Street (West)
0711 - AT: 272 131st Street (West)
0712 - AT: 1 132nd Street (West)
0713 - AT: 43 “
0714 - AT: 101 “
0715 - AT: 113 “
0716 - AT: 168 “
0717 - AT: 171 “
0718 - AT: 173 “
0719 - AT: 1 133rd Street (East)
0720 - AT: 23 133rd Street (West)
0721 - AT: 28 “
0722 - AT: 32 133rd Street (East)
0723 - AT: 58 133rd Street (West)
0724 - AT: 63 “
0725 - AT: 107 “
0726 - AT: 138 “
0727 - AT: 148 “
0728 - AT: 164 “
0729 - AT: 168 “
0730 - AT: 178 “
0731 - AT: 3 134th Street (West)
0732 - AT: 22 “
0733 - AT: 114 “
0734 - AT: 264 “
0735 - AT: 266 “

“East Side, West Side, All Around the Town”

SPEAKEASIES: Manhattan

0736 - **AT:** 31 135th Street (West)
0737 - **AT:** 53 “
0738 - **AT:** 73 “
0739 - **AT:** 114 “
0740 - **AT:** 120 “
0741 - **AT:** 114 “
0742 - **AT:** 202 “
0743 - **AT:** 100 136th Street (West)
0744 - **AT:** 101a “
0745 - **AT:** 106 “
0746 - **AT:** 107 “
0747 - **AT:** 109 “
0748 - **AT:** 113 “
0749 - **AT:** 114 “
0750 - **AT:** 152 “
0751 - **AT:** 302 “
0752 - **AT:** 1 137th Street (West)
0753 - **AT:** 67 “
0754 - **AT:** 100 “
0755 - **AT:** 108 “
0756 - **AT:** 110 “
0757 - **AT:** 117 “
0758 - **AT:** 30 138th Street (West)
0759 - **AT:** 68 “
0760 - **AT:** 69 “
0761 - **AT:** 123 “
0762 - **AT:** 143 “
0763 - **AT:** 221 “
0764 - **AT:** 47 139th Street (West)
0765 - **AT:** 150 “
0766 - **AT:** 159 “
0767 - **AT:** 102 140th Street (West)
0768 - **AT:** 69 141st Street (West)
0769 - **AT:** 272 “
0770 - **AT:** 275 “
0771 - **AT:** 70 142nd Street (West)
0772 - **AT:** 293 “
0773 - **AT:** 100 143th Street (West)
0774 - **AT:** 100 144th Street (West)
0775 - **AT:** 101 “
0776 - **AT:** 200 “
0777 - **AT:** 246 “
0778 - **AT:** 251 “
0779 - **AT:** 163 145th Street (West)
0780 - **AT:** 108 “
0781 - **AT:** 163 “
0782 - **AT:** 153 “
0783 - **AT:** 296 147th Street (West)
0784 - **AT:** 249 149th Street (West)

0785 - **AT:** 6 Bethune Street

“East Side, West Side, All Around the Town”

SPEAKEASIES: Manhattan

0786 - **AT**: 271 Bowery Street
0787 - **AT**: 49 Carmine Street
0788 - **AT**: 106 Christpher Street, West Village
0789 - **AT**: 78 Chrystie Street
0790 - **AT**: 14 Duane Street
0791 - **AT**: 54 Forsyth Street
0792 - **AT**: 134 Hester Street
0793 - **AT**: 283 Howland Street
0794 - **AT**: 19 Leroy Street
0795 - **AT**: 20 Madison Street
0796 - **AT**: 139 Madison Street
0797 - **AT**: 105 Madison Street
0798 - **AT**: 59 New Bowery
0799 - **AT**: 147 Park Row
0800 - **AT**: 6 Roosevelt Street
0801 - **AT**: 48 Roosevelt Street
0802 - **AT**: 19 Rivington Street
0803 - **AT**: 183 South Street
0804 - **AT**: 196 South Street
0805 - **AT**: 17 Stanton Street
0806 - **AT**: 32 Stanton Street
0807 - **AT**: 107 Sullivan Street
0808 - **AT**: 336 Water Street

"East Side, West Side, All Around the Town"

SPEAKEASIES: Queens

0809 - **AT**: 37 23rd Avenue, Astoria

0810 - **AT**: 1908 Carnagie Avenue
0811 - **AT**: 20 New York Avenue, Jamaica

0812 - **AT**: Springfield Boulevard & Hallis Avenue
0813 - **AT**: 104 Roosevelt Boulevard, Corona
0814 - **AT**: 7902 Roosevelt Boulevard, Elmhurst

0815 - **AT**: 390 Long Beach Road, Queens

0816 - **AT**: 48 31st Street
0817 - **AT**: 3524 "
0818 - **AT**: 204 82nd Street
0819 - **AT**: 316 92nd Street
0820 - **AT**: 1457 110th Street
0821 - **AT**: 168th Street & Jamaica Avenue, Jamaica
0822 - **AT**: 211th Street & Jamaica Avenue, Queens Village
0823 - **AT**: 218th Street & Hempstead Turnpike, Queens Village
0824 - **AT**: 244th Street & 84th Road, Rosedale

0825 - **AT**: 133 Franklin Street (South)
0826 - **AT**: 54 Sackett Street

SPEAKEASIES: Staten Island

0827 - **AT**: 90 Edgewater Street
0828 - **AT**: 43 Pine Street

"East Side, West Side, All Around the Town"

0829 - **SPENCER MEMORIAL PRESBYTERIAN CHURCH**: Clinton & Remsen Streets, Brooklyn Heights, Brooklyn
0830 - **SPICK & SPAN RESTAURANT**: 70 Kingstone Avenue, Brooklyn
0831 - **SPIDER WEB DINING & DANCING**: Seventh Avenue & 125th Street, Harlem, Manhattan
0832 - **SPIRITUALIST CHURCHES**: 9050 170th Street & Jamaica Avenue, Queens
0833 - **SPIVY'S ROOF NIGHT CLUB**: 139 East 57th Street, Manhattan
0834 - **SPLENDID LUNCHEONETTE**: 56 East Market Street, Lower East Side, Manhattan
0835 - **SPORT'S INN**: 2308 7th Avenue, Harlem, Manhattan
0836 - **SPOTLITE CLUB**: 56 West 52nd Street, Manhattan
0837 - **SPOTLIGHT (SPEAKEASY)**: 93 45 Sutphin Boulevard, Jamaica, Queens
0838 - **SPRING STREET PRESBYTERIAN CHURCH**: 246 Spring Street & Varick Street, Lower Manhattan, Manhattan
0839 - **SQUARE CLUB**: 66th Street & Broadway, Manhattan
0840 - **SQUARE WINE & LIQUOR NIGHT CLUB**: 209 127th Street, Harlem, Manhattan
0841 - **SQUEEZE INN**: 2125 7th Avenue, Harlem, Manhattan
0842 - **SS CYRIL & ST. METHODIUS CATHOLIC CHURCH**: 123 Eagle Street, Greenpoint, Brooklyn
0843 - **SS PETER & ST. PAUL CATHOLIC CHURCH**: Wythe Avenue & South 2nd Street, Williamsburg, Brooklyn
0844 - **STAR CLUB (SPEAKEASY)**: 132 58th Street, Manhattan
0845 - **ST. ADALBERT CATHOLIC CHURCH**: 420 East 156th Street & Melrose Avenue, Melrose, Bronx
0846 - **ST. AGATHA CATHOLIC CHURCH**: 702 48th Street, Bay Ridge, Brooklyn
0847 - **ST. AGNES CATHOLIC CHURCH**: 433 Sackett Street & Hoyt Street, Red Hook, Brooklyn
0848 - **ST. AGNES CHAPEL**: West 92nd Street & Ninth, Tenth Avenues, Upper West Side, Manhattan
0849 - **ST. ALBAN EPISCOPAL CHURCH**: 76 St. Alban's Place, Staten Island
0850 - **ST. ALBAN THE MARTYR EPISCOPAL CHURCH**: 116 Farmers Boulevard & Turin Drive, Saint Albans, Queens
0851 - **ST. ALBANS GOLF CLUB (SPEAKEASY)**: 180th Street & central Avenue, Queens
0852 - **ST. ALOYSIUS CHURCH**: 132nd Street & Seventh Avenue, Harlem, Manhattan
0853 - **ST. ALPHONSUS CATHOLIC CHURCH**: 177 - 81 Kent & Manhattan Avenue, Greenpoint, Brooklyn
0854 - **ST. ALPHONSUS LIGUORI CATHOLIC CHURCH**: 310 West Broadway Avenue, Soho, Manhattan
0855 - **ST. AMBROSE CATHOLIC CHURCH**: 222 Tompkins & DeKalb Avenues, Bedford-Stuyvesant, Brooklyn
0856 - **ST. AMBROSE PROTESTANT EPISCOPAL CHURCH**: 9 West 130th Street & Fifth Avenue, Harlem, Manhattan
0857 - **ST. ANDREW AVELLINO CATHOLIC CHURCH**: 3560 158th Street, Flushing, Queens
0858 - **ST. ANDREW BY THE SEA EPISCOPAL CHURCH**: Rockaway Beach Boulevard & Beach 125th Street, Belle Harbor, Queens
0859 - **ST. ANDREW CATHOLIC CHURCH**: 20 Cardinal Hayes Place & Duane Street, Civic Centre, Manhattan
0860 - **ST. ANDREW EPISCOPAL CHURCH:** 46 31st Avenue, Astoria, Queens
0861 - **ST. ANDREW EPISCOPAL CHURCH**: 40 Old Mill Road, Richmond Town, Staten Island
0862 - **ST. ANDREW EVANGELICAL LUTHERAN CHURCH**: 122nd Street & 111th Avenue, South Ozone Park, Queens
0863 - **ST. ANDREW'S CHURCH**: 20 Cardinal Hayes Place, Manhattan
0864 - **ST. ANDREW'S EPISCOPAL CHURCH**: 2067 Fifth Avenue & 127th Street, Harlem, Manhattan
0865 - **ST. ANGELA MERICI CATHOLIC CHURCH**: 917 Morris Avenue & 163rd Street, Melrose, Bronx
0866 - **ST. ANN CATHOLIC CHURCH**: 251 Front Street & Gold Street, Vinegar Hill, Brooklyn
0867 - **ST. ANN CATHOLIC CHURCH**: 142 Fifty Eight Avenue, Flushing, Brooklyn
0868 - **ST. ANN CATHOLIC CHURCH**: 312 East 110th Street, East Harlem, Manhattan
0869 - **ST. ANN EPISCOPAL CHURCH**: Clinton and Livingston Streets, Brooklyn
0870 - **ST. ANN EPISCOPAL CHURCH**: 295 St. Ann's Avenue & 140th Street, Mott Haven, South Bronx, Bronx
0871 - **ST. ANN EPISCOPAL CHURCH FOR THE DEAF MUTES**: 511 West 148th Street, Hamilton Heights, Manhattan
0872 - **ST. ANSELM CATHOLIC CHURCH**: 685 Tinton Avenue, Morrisiana, Bronx
0873 - **ST. ANSELM'S AUDITORIUM**: 83rd Street & Fourth Avenue, Brooklyn
0874 - **ST. ANTHONY CATHOLIC CHURCH**: 1496 Commonwealth Avenue, Van Nest, Bronx
0875 - **ST. ANTHONY OF PADUA CHURCH**: 862 Manhattan Avenue, Greenpoint, Brooklyn
0876 - **ST. ANTHONY OF PADUA CATHOLIC CHURCH AND SHRINE**: 155 Sullivan Street & West Houston Street, Soho, Manhattan
0877 - **ST. ANTHONY TABERNACLE OF SPIRITUAL FAITH**: 343 East 119th Street, Harlem, Manhattan
0878 - **ST. ATHANASIUS CATHOLIC CHURCH**: 878 Tiffany Street, Hunts Point, Bronx
0879 - **ST. AUGUSTINE CATHOLIC CHURCH**: 1183 Franklin Street & 167th Street, Morrisania, Bronx

"East Side, West Side, All Around the Town"

0880 - **ST. AUGUSTINE EPISCOPAL CHURCH**: 290 Henry Street, Chinatown, Manhattan
0881 - **ST. AUGUSTINE EPISCOPAL CHURCH, TRINITY PARISH**: 107 East Houston Street, Manhattan
0882 - **ST. AUGUSTINE PRESBYTERIAN CHURCH**: 838 East 165th Street & Prospect Avenue, Woodstock, Bronx
0883 - **ST. AUGUSTINE'S P. E. CHURCH AUDITORIUM**: Lafayette & Mercy Avenues, Harlem, Manhattan
0884 - **ST. AUGUSTINE'S R. C. CHURCH**: 116 6th Avenue, Brooklyn
0885 - **ST. BARBARA CATHOLIC CHURCH:** 138 Bleecker Street & Central Avenue, Bushwick, Brooklyn
0886 - **ST. BARNABAS CATHOLIC CHURCH**: 409 East 241st Street & Martha Avenue, Woodland, Bronx
0887 - **ST. BARNABAS EPISCOPAL CHURCH**: 725 Belmont Avenue & Elton Street, Brooklyn
0888 - **ST. BARNABAS EPISCOPAL MISSION CHAPEL**: 306 Mulberry Street, Little Italy, Manhattan
0889 - **ST. BARNABAS LUTHERAN CHURCH**: 159 98th Street, Howard Beach, Queens
0890 - **ST. BARTHOLOMEW CATHOLIC CHURCH**: 43 Ithaca Street & Whitney Ave., Elmhurst, Long Island, Queens
0891 - **ST. BARTHOLOMEW EPISCOPAL CHURCH**: 1227 Pacific St. & Bedford Avenue, Crown Heights, Brooklyn
0892 - **ST. BARTHOLOMEW EPISCOPAL CHURCH**: 325 Park Avenue & 51st Street, Midtown East, Manhattan
0893 - **ST. BARTHOLOMEW'S SWEDISH MISSION**: 121 East 127th Street, Harlem, Manhattan
0894 - **ST. BENEDICT JOSEPH LABRE CATHOLIC CHURCH**: 94 118th Street & Atlantic, 95th Aves, Richmond Hill, Queens
0895 - **ST. BENEDICT THE MOOR CATHOLIC CHURCH**: Fulton Street & Ralph Ave., Bedford-Stuyvesant, Brooklyn
0896 - **ST. BERNADETTE CATHOLIC SHRINE**: 8201 Thirteen Avenue, Dyker Heights, Brooklyn
0897 - **ST. BERNARD CATHOLIC CHURCH**: 2055 East 69th Street, Mill Basin, Brooklyn
0898 - **ST. BERNARD CATHOLIC CHURCH**: Hicks & Rapelye Streets, Red Hook, Brooklyn
0899 - **ST. BONIFACE CATHOLIC CHURCH:** 882 Second Avenue & 47th Street, Upper East Side, Manhattan
0900 - **ST. BONIFACE ORATORY**: 109 Willoughby Street & Duffield Street, Downtown, Brooklyn
0901 - **ST. BRENDAN CATHOLIC CHURCH**: 1525 East 12th Street & Avenue "O", Midwood, Brooklyn
0902 - **ST. BRENDAN CATHOLIC CHURCH**: 333 East 206th Street, Norwood, Bronx
0903 - **ST. BRIGID CATHOLIC CHURCH**: 409 Linden Street & St. Nicholas Avenue, Wyckoff Heights, Brooklyn
0904 - **ST. BRIGID CATHOLIC CHURCH**: 119 Avenue "B", Manhattan
0905 - **ST. CASIMIR CATHOLIC CHURCH**: 40 Greene Avenue & Adelphi Street, Fort Greene, Brooklyn
0906 - **ST. CATHARINE OF ALEXANDRIA CATHOLIC CHURCH**: 1119 41st Street & Fort Hamilton Parkway, Borough Park, Brooklyn
0907 - **ST. CATHERINE OF SIENA CATHOLIC CHURCH**: 411 East 68th Street, Upper East Side, Manhattan
0908 - **ST. CATHERINE OF SIENA CATHOLIC CHURCH**: 118 Riverton Street, Saint Albans, Queens
0909 - **ST. CHARLES BORROMEO CATHOLIC CHURCH**: 21 Sidney Place & Aitken Place, Brooklyn Heights, Brooklyn
0910 - **ST. CHARLES BORROMEO CATHOLIC CHURCH**: 211 West 141st Street, Harlem, Manhattan
0911 - **ST. CLAIRE RESTAURANT**: State Street, Fourth Avenue & Warren Street, Boerum Hill, Brooklyn
0912 - **ST. CLARE CATHOLIC CHURCH**: 137 Brookville Boulevard, Rosedale, Queens
0913 - **ST. CLEMENS MARY CHURCH**: 410 West 40th Street, Hell's Kitchen, Manhattan
0914 - **ST. CLEMENT EPISCOPAL CHURCH**: 423 West 46th Street, Hell's Kitchen, Manhattan
0915 - **ST. COLUMBKILLE CATHOLIC CHURCH**: 140 - 144 Dupont Street, Greenpoint, Brooklyn
0916 - **ST. COLUMBIA CATHOLIC CHURCH**: 343 West 25th Street, Chelsea, Manhattan
0917 - **ST. CORNELIUS CHAPEL THE CENTURION EPISCOPAL**: Governors Island, New York Harbor, Manhattan
0918 - **ST. CRISPIN'S FRIARY**: 420 East 156th Street & Melrose Avenue, Melrose, Bronx
0919 - **ST. CYRIL CHURCH**: 62 Saint Marks Place, Greenwich Village, Manhattan
0920 - **ST. CYPRIAN CHAPEL**: 175 West 63rd Street, Upper West Side, Manhattan
0921 - **ST. CYPRIAN CHURCH**: Brooklyn
0922 - **ST. DAVID'S EPISCOPAL CHURCH**: East 160th Street & Melrose Avenue, Bronx
0923 - **ST. DENIS HOTEL (CAFE ST. DENIS)**: Broadway Avenue & 11th Street, Manhattan
0924 - **ST. EDMUND CHURCH AUDITORIUM**: 19th Street & Avenue "T", Brooklyn
0925 - **ST. EDWARD CATHOLIC CHURCH**: 108 St. Edward Street & Leo Place, Fort Greene, Brooklyn
0926 - **ST. EDWARD THE MARTYR EPISCOPAL CHURCH**: 14 East 109th Street, Harlem, Manhattan
0927 - **ST. ELIAS MELKITE GREEK RITE CATHOLIC CHURCH**: 149 Kent Street, Greenpoint, Brooklyn
0928 - **ST. ELIZABETH CATHOLIC CHURCH**: 268 Wadsworth Avenue & 187th Street, Washington Height, Manhattan
0929 - **ST. ELIZABETH CATHOLIC CHURCH**: 94 85th Street & Atlantic Avenue, Ozone Park, Queens
0930 - **ST. EPHREM CATHOLIC CHURCH**: 929 Bay Ridge Parkway, Dyker Heights, Brooklyn

"East Side, West Side, All Around the Town"

0931- **ST. ESPRIT EGLISE FRANCAISE**: 109 East 60th Street, Manhattan
0932 - **ST. FELIX PLAYHOUSE AUDITORIUM**: 125 St. Felix Street, Brooklyn
0933 - **ST. FINBAR CATHOLIC CHURCH**: Benson Avenue & Bay 20th Street, Bath Beach Brooklyn
0934 - **ST. FRANCES DE CHANTAL CATHOLIC CHURCH**: 190 Hollywood & Harding Avenues, Throggs Neck, Bronx
0935 - **ST. FRANCES DE ROME CATHOLIC CHURCH**: 4307 Barnes Avenue & East 236th Street, Wakefield, Bronx
0936 - **ST. FRANCIS DE SALES CATHOLIC CHURCH**: 135 East 96th Street, Upper East Side, Manhattan
0937 - **ST. FRANCIS DE SALES GLEE CLUB AUDITORIUM**: 129th Street & Rockaway Blvrd, Belle Harbour, Queens
0938 - **ST. FRANCIS OF ASSISI CATHOLIC CHURCH**: 135 West 31st Street, Midtown West, Manhattan
0939 - **ST. FRANCIS OF ASSISI CATHOLIC CHURCH**: 1544 Shakespeare Avenue, Wakefield, Bronx
0940 - **ST. FRANCIS OF ASSISSI CATHOLIC CHURCH**: 45th Street & 21st Avenue, Astoria, Queens
0941 - **ST. FRANCIS OF PAOLA CATHOLIC CHURCH**: 219 Conselyea Street & Woodpoint Road, Williamsburg, Brooklyn
0942 - **ST. FRANCIS XAVIER CATHOLIC CHURCH**: 225 Sixth Avenue & Carroll Street, Park Slope, Brooklyn
0943 - **ST. FRANCIS XAVIER CATHOLIC CHURCH**: 1703 Lurting Avenue & Van Nest Avenue, Morris Park, Bronx
0944 - **ST. FRANCIS XAVIER CATHOLIC CHURCH**: 55 West 15th Street, Chelsea, Manhattan
0945 - **ST. FORTUNATA CATHOLIC CHURCH**: 2609 Linden Boulevard, New Lots, Brooklyn
0946 - **ST. GABRIEL CATHOLIC CHURCH**: 310 East 37th Street, Murray Hill, Manhattan
0947 - **ST. GABRIEL CATHOLIC CHURCH**: 98th Street & Astoria Boulevard, East Elmhurst, Queens
0948 - **ST. GABRIEL EPISCOPAL CHURCH**: 196 Woodhull Avenue, Hollis, Queens
0949 - **ST. GABRIEL THE ARCHANGEL CHURCH**: East New York Avenue, Brooklyn
0950 - **ST. GEORGE CATHOLIC CHURCH**: 207 York Street, Vinegar Hill, Brooklyn
0951 - **ST. GEORGE EPISCOPAL CHURCH**: 14 27th Avenue & 14th Street, Astoria, Queens
0952 - **ST. GEORGE EPISCOPAL CHURCH**: 800 Marcy Avenue & Gates Avenue, Brooklyn
0953 - **ST. GEORGE EPISCOPAL CHURCH**: 209 East 16th Street & Stuyvesant Square, Stuyvesant Square, Manhattan
0954 - **ST. GEORGE EPISCOPAL PARISH**: 135 38th Avenue & Main Street, Flushing, Queens
0955 - **ST. GEORGE THEATRE**: 25 Hyatt Street, Saint George, Staten Island
0956 - **ST. GEORGE THEATRE**: 100 Pineapple Street, Brooklyn Heights, Brooklyn
0957 - **ST. GREGORY THE GREAT CATHOLIC CHURCH**: 224 Brooklyn Avenue & St. John's Place, Crown Heights, Brooklyn
0958 - **ST. GREGORY THE GREAT CATHOLIC CHURCH**: 144 West 90th Street & Amsterdam Avenue, Upper West Side, Manhattan
0959 - **ST. IGNATIUS LOYOLA CATHOLIC CHURCH**: 980 Park Avenue & 84th Street, Upper East Side, Manhattan
0960 - **ST. IGNATIUS OF ANTIOCH EPISCOPAL CHURCH**: 552 West End Avenue & 87th Street, Upper West Side, Manhattan
0961 - **ST. IGNATIUS PREPARATORY SCHOOL AUDITORIUM**: Carroll Street & Rogers Avenue, Brooklyn
0962 - **ST. JACOBI EVANGELICAL LUTHERAN CHURCH**: 5406 Fourth Ave. & 54th Street, Sunset Park, Brooklyn
0963 - **ST. JAMES CHURCH**: 23 Oliver Street, Manhattan
0964 - **ST. JAMES CATHOLIC CHURCH**: 28 James Street, Manhattan
0965 - **ST. JAMES EPISCOPAL CHURCH**: 865 Madison Avenue & 71st Street, Upper East Side, Manhattan
0966 - **ST. JAMES EPISCOPAL CHURCH**: 84 Broadway, Elmhurst, Queens
0967 - **ST. JAMES EPISCOPAL CHURCH**: 2500 Jerome Avenue & 190th Street, Fordham, Bronx
0968 - **ST. JAMES EVANGELICAL LUTHERAN CHURCH** : 2776 Gerritsen Avenue, Gerritsen Beach, Brooklyn
0969 - **ST. JAMES LUTHERAN CHURCH**: 104 105th Street & 107th Avenue, Ozone Park, Queens
0970 - **ST. JAMES METHODIST EPISCOPAL CHURCH**: 1975 Madison Ave. & 126th Street, East Harlem, Manhattan
0971 - **ST. JAMES PRESBYTERIAN CHURCH**: 409 West 141st Street & St. Nicholas Ave., Hamilton Heights, Manhattan
0972 - **ST. JAMES PRESBYTERIAN CHURCH**: 59 - 61 West 137th Street, Harlem, Manhattan
0973 - **ST. JAMES THEATRE**: 246 44th Street & Seventh, Eighth Avenues, West Broadway Avenue, Manhattan
0974 - **ST. JAMES & ST. MATTHEW EVANGELICAL LUTHERAN CHURCH**: Hawtree Creek Road, South Ozone Park, Queens
0975 - **ST. JEAN BAPTIST E CATHOLICH CHURCH**: 184 E. 76th Street & Lexington Ave., Upper East Side, Manhattan
0976 - **ST. JEROME CATHOLIC CHURCH**: 2900 Newkirk Avenue & Nostrand Avenue, Flatbush, Brooklyn
0977 - **ST. JEROME CATHOLIC CHURCH**: 230 Alexander Avenue & East 138th Street, Mott Haven, Bronx
0978 - **ST. JOACHIM CATHOLIC CHURCH**: 26 Roosevelt Street, Lower East Side, Manhattan

"East Side, West Side, All Around the Town"

0979 - **ST. JOAN OF ARC CATHOLIC CHURCH**: 35th Avenue & 83rd Street, Jackson Heights, Queens
0980 - **ST. JOHANNES LUTHERAN CHURCH**: 615 51st Street, Brooklyn
0981 - **ST. JOHANNES SWEDISH LUTHERAN CHURCH**: 51st Street & Sixth Avenue, Brooklyn
0982 - **ST. JOHN CANTIUS CATHOLIC CHURCH**: 479 New Jersey Avenue, East New York Avenue, Brooklyn
0983 - **ST. JOHN CATHOLIC CHURCH**: 3021 Kingsbridge Avenue & 230th Street, Kingsbridge, Bronx
0984 - **ST. JOHN CHRYSOSTOM CATHOLIC CHURCH**: 958 East 167th Street, Foxhurst, Bronx
0985 - **ST. JOHN ENGLISH EVANGELICAL LUTHERAN CHURCH**: 86 114th Street, Richmond Hill, Queens
0986 - **ST. JOHN EPISCOPAL CHURCH**: 1333 Bay Street & New Lane, Rosebank, Staten Island
0987 - **ST. JOHN EPISCOPAL CHURCH**: 1894 Mott Avenue, Far Rockaway, Queens
0988 - **ST. JOHN EPISCOPAL CHURCH**: 149 Sanford Avenue, Flushing, Queens
0989 - **ST. JOHN EPISCOPAL CHURCH**: 21st Street & 45th Avenue, Long Island City, Queens
0990 - **ST. JOHN EPISCOPAL CHURCH**: 137 Belknap Street, Jamaica, Springfield Gardens, Queens
0991 - **ST. JOHN EVANGELICAL LUTHERAN CHURCH**: 217 East 119th Street, East Harlem, Manhattan
0992 - **ST. JOHN EVANGELICAL LUTHERAN CHURCH**: 81 Christopher Street, Greenwich Village, Manhattan
0993 - **ST. JOHN EVANGELICAL LUTHERAN CHURCH**: 88 Myrtle Avenue, Glendale, Brooklyn
0994 - **ST. JOHN GERMAN EVANGELICAL LUTHERAN CHURCH**: 233 New Jersey Avenue & Liberty Street, East New York Avenue, Brooklyn
0995 - **ST. JOHN LUTERAN CHURCH**: 216 Jewett Avenue, Port Richmond, Staten Island
0996 - **ST. JOHN NEPOMUCENE CATHOLIC CHURCH**: 411 East 66th Street & First Ave., Upper East Side, Manhattan
0997 - **ST. JOHN REFORMED GERMAN EVANGELICAL LUTHERAN CHAPEL**: 1624 84th Street & 16th Avenue, Bensonhurst, Brooklyn
0998 - **ST. JOHN RIDGEWOOD UNITED METHODIST CHURCH**: 610 Seneca Avenue, Ridgewood, Queens
0999 - **ST. JOHN THE BAPTIST EPISCOPAL CHURCH**: Ocean Parkway & Webster Avenue, Parkville, Brooklyn
1000 - **ST. JOHN THE DIVINE CATHEDRAL**: 1047 Amsterdam Avenue & West 110th , 113rd Streets, Manhattan
1001 - **ST. JOHN THE EVANGELIST CATHOLIC CHURCH**: 351 East 55th Street & First Avenue, Midtown, Manhattan
1002 - **ST. JOHN THE MARTYR CATHOLIC CHURCH**: 252 East 72nd Street, Upper East Side, Manhattan
1003 - **ST. JOHN'S HOME AUDITORIUM**: Albany & St. Mark's Avenues Brooklyn
1004 - **ST. JOHN'S IN THE VILLAGE, EPISCOPAL**: 220 West 11th Street & Waverley Place, Greenwich Village, Manhattan
1005 - **ST. JOHN'S MASONIC A. F. & M. A. AUDITORIUM**: 256 West 116th Street, Harlem, Manhattan
1006 - **ST. JOHN'S MUSIC CENTER**: 448 West 152nd Street, Harlem, Manhattan
1007 - **ST. JOHN'S SPIRITUALIST CHURCH**: 8025 3rd Avenue, Brooklyn
1008 - **ST. JOSAPHAT CATHOLIC CHURCH**: 210th Street, Bayside Long Island, Queens
1009 - **ST. JOSEPH CATHOLIC CHURCH**: 5 Monroe Street , Chinatown, Manhattan
1010 - **ST. JOSEPH CATHOLIC CHURCH**: 371 Avenue of the Americas, Greenwich Village, Manhattan
1011 - **ST. JOSEPH CATHOLIC CHURCH**: 30th Avenue & 43rd Street, Long Island City, Queens
1012 - **ST. JOSEPH CATHOLIC CHURCH**: 1949 Bathgate Avenue & Tremont Avenue, Tremont, Bronx
1013 - **ST. JOSEPH COLLEGE FOR WOMEN AUDITORIUM**: Clinton Avenue, Brooklyn
1014 - **ST. JOSEPH CONVENT AUDITORIUM**: Sanford Avenue & Kissena Boulevard, Flushing, Queens
1015 - **ST. JOSEPH EPISCOPAL CHURCH**: 99 217th Lane, Queens Village, Queens
1016 - **ST. JOSEPH'S A. O. CHURCH**: 248 West 130th Street, Harlem, Manhattan
1017 - **ST. JOSEPH'S COLLEGE**: 245 Clinton Avenue, Brooklyn
1018 - **ST. JUDE CATHOLIC CHURCH**: 431 West 204th Street, Inwood, Manhattan
1019 - **ST. KEVIN CATHOLIC CHURCH**: 194th Street, Flushing, Queens
1020 - **ST. LEO CATHOLIC CHURCH**: 49th Avenue, Corona, Queens
1021 - **ST. LEONARD OF PORT MAURICE CATHOLIC CHURCH**: 70 Wilson Avenue & Jefferson Street, Bushwick, Brooklyn
1022 - **ST. LOUIS CATHOLIC CHURCH**: Ellery Street & Nostrand Avenue, Williamsburg, Brooklyn
1023 - **ST. LUCY CATHOLIC CHURCH**: 344 East 104th Street, East Harlem, Manhattan
1024 - **ST. LUKE AND ST. MATTHEWS**:
1025 - **ST. LUKE EPISCOPAL CHURCH**: 435 West 141st Street & Convent Avenue, Harlem, Manhattan
1026 - **ST. LUKE EPISCOPAL CHURCH**: 85 Greenway South, Forest Hills Gardens, Queens
1027 - **ST. LUKE EPISCOPAL CHURCH**: Clinton Avenue & Fulton Street, Brooklyn

"East Side, West Side, All Around the Town"

1028 - **ST. LUKE EPISCOPAL CHURCH**: Arthur Kill Road & St. Luke's Place, Rossville, Staten Island
1029 - **ST. LUKE EPISCOPAL MISSION CHAPEL**: 28 Edgecombe Avenue & 136th Street, Harlem, Manhattan
1030 - **ST. LUKE EVANGELICAL LUTHERAN CHURCH**: 259 Washington Avenue & DeKalb Avenue, Clinton Hill, Brooklyn
1031 - **ST. LUKE EVANGELICAL LUTHERAN CHURCH**: 87 85th Street, Woodhaven, Queens
1032 - **ST. LUKE IN THE FIELDS EPISCOPAL CHURCH**: 485 Hudson Street & Barrow Street, Greenwich Village, Manhattan
1033 - **ST. LUKE LUTHERAN CHURCH**: 308 West 46th Street, Theatre District, Manhattan
1034 - **ST. LUKE REFORMED CHURCH**: 55 Sutton Street & Nassau Avenue, Brooklyn
1035 - **ST. LUKE'S A. C. CHURCH**: 214 West 131st Street, Harlem, Manhattan
1036 - **ST. LUKE'S HALL**: 127 West 130th Street, Harlem, Manhattan
1037 - **ST. MALACHY'S CATHOLIC CHURCH**: 129 Van Sicklen & Atlantic Avenues, East New York Avenue, Brooklyn
1038 - **ST. MALACHY'S CHURCH**: 239 West 49th Street & Broadway Avenue, Midtown Theatre District, Manhattan
1039 - **ST. MATTHEW'S HALL**: 214 West 68th Street, Manhattan
1040 - **ST. MARGARET CATHOLIC CHURC**H: 79th Place & Juniper Valley Road, Middle Village, Queens
1041 - **ST. MARGARET MARY ALACOQUE CATHOLIC CHURCH**: 215 Exeter Street & Ocean Avenue, Manhattan Beach, Brooklyn
1042 - **ST. MARGARET MARY CATHOLIC CHURCH**: 1914 Morris Avenue, Morris Heights, Bronx
1043 - **ST. MARK CATHOLIC CHURCH**: 207 West 30th Street & Seventh Avenue, Lower East Side, Manhattan
1044 - **ST. MARK CATHOLIC CHURCH**: 207 West 30th Street & Seventh Avenue, Lower East Side, Manhattan
1045 - **ST. MARK EPISCOPAL CHURCH**: 33 82nd Street, Jackson Heights, Queens
1046 - **ST. MARK EVANGELICAL LUTHERAN CHURCH**: 109 New York Avenue, Jamaica, Queens
1047 - **ST. MARK LUTHHERAN CHURCH**: East 5th Street & Greenwood Avenue, Prospect Park South, Brooklyn
1048 - **ST. MARK THE EVANGELIST CATHOLIC CHURCH**: Ocean Avenue & Avenue "Z", Sheepshead Bay, Brooklyn
1049 - **ST. MARK THE EVANGELIST CATHOLIC CHURCH**: 65 West 138th Street, West Harlem, Manhattan
1050 - **ST. MARK UNITED METHODIST CHURCH**: 2017 Beverly Road & Ocean Avenue, Flatbush, Brooklyn
1051 - **ST. MARK'S IN THE BOWERY EPISCOPAL CHURCH**: 131 East 10th Street & Second Avenue, East Village, Manhattan
1052 - **ST. MARK'S METHODIST CHURCH:** 137th Street & 55 Edgecombe Avenue, Harlem, Manhattan
1053 - **ST. MARK'S METHODIST EPISCOPAL CHURCH**: 138th Street & St. Nicholas Avenue, Harlem, Manhattan
1054 - **ST. MARK'S PARISH HALL**: 57 West 138th Street, Harlem, Manhattan
1055 - **ST. MARTIN OF TOURS CATHOLIC CHURCH**: 289 Weirfield Street & Knickerbocker Avenue, Bushwick, Brooklyn
1056 - **ST. MARY CATHOLIC CHURCH**: 49th Avenue & Vernon Boulevard, Long Island City, Queens
1057 - **ST. MARY CATHOLIC CHURCH**: 84 Flushing Avenue & Carlton Avenue, Clinton Hill, Brooklyn
1058 - **ST. MARY CATHOLIC CHURCH**: 3649 White Plains Road & East 215th Street, Williamsbridge, Bronx
1059 - **ST. MARY CATHOLIC CHURCH**: 440 Grand Street & Ridge Street, Lower East Side, Manhattan
1060 - **ST. MARY CATHOLIC CHURCH**: 138 Montrose Avenue & Manhattan Avenue, Williamsburg, Brooklyn
1061 - **ST. MARY EPISCOPAL CHURCH**: 521 West 126th Street, Manhattanville, Manhattan
1062 - **ST. MARY EPISCOPAL CHURCH**: 347 Davis Avenue & Castleton Avenue, West New Brighton, Staten Island
1063 - **ST. MARY GATE OF HEAVEN CATHOLIC CHURCH**: 104th Street, Ozone Park, Queens
1064 - **ST. MARY MOTHER OF JESUS CATHOLIC CHURCH**: 2326 Eighty-fourth Street, Bath Beach, Brooklyn
1065 - **ST. MARY OF THE ASSUMTION CATHOLIC CHURCH:** 2230 Richmond Terrace & Treadwell Avenue., Port Richmond, Staten Island
1066 - **ST. MARY RECTORY**: 28 Attorney Street, Manhattan
1067 - **ST. MARY STAR OF THE SEA CATHOLIC CHURCH**: New Haven Avenue & Beach 20th Street, Far Rockaway, Queens
1068 - **ST. MARY THE VIRGIN EPISCOPAL CHURCH**: 145 West 46th Street, Times Square, Manhattan
1069 - **ST. MARY QUEEN OF THE ANGELS CATHOLIC CHURCH**: South 4th & Roebling Streets, Williamsburg, Brooklyn
1070 - **ST. MARY'S CHURCH**: Classon & Willoughby, Brooklyn
1071 - **ST. MARY'S CHURCH**: 189 Lenox Avenue, Harlem, Manhattan
1072 - **ST. MARY'S NATIVITYCATHOLIC CHURCH**: Parson Boulevard, Flushing, Queens

"East Side, West Side, All Around the Town"

1073 - **ST. MATTHEW CATHOLIC CHURCH**: 215 West 67th Street, Upper West Side, Manhattan
1074 - **ST. MATTHEW ENGLISH EVANGELICAL LUTHERAN CHURCH**: Sixth Avenue & 2nd Street, Park Slope, Brooklyn
1075 - **ST. MATTHEW EPISCOPAL CHURCH**: 69 MacDonough Street & Tompkins Avenue, Bedford-Stuyvesant, Brooklyn
1076 - **ST. MATTHEW EPISCOPAL CHURCH**: 85 96th Street, Woodhaven, Queens
1077 - **ST. MATTHEW GERMAN EVANGELICAL LUTHERAN CHURCH**: 421 West 145th Street & Convent Avenue, Harlem, Manhattan
1078 - **ST. MATTHEW GERMAN EVANGELICAL LUTHERAN CHURCH**: 199 North 5th Street & Driggs Avenue, Brooklyn
1079 - **ST. MATTHEW LUTHERAN CHURCH**: 376 East 156th Street, Melrose, Bronx
1080 - **ST. MATTHIAS CATHOLIC CHURCH**: Catalpa Avenue & Woodward, Ridgewood, Queens
1081 - **ST. MICHAEL CATHOLIC CHURCH**: 352 42nd Street & Fourth Avenue, Bush Terminal, Manhattan
1082 - **ST. MICHAEL CATHOLIC CHURCH**: 424 West 34th Street, Midtown West, Manhattan
1083 - **ST. MICHAEL CATHOLIC CHURCH**: 225 Jerome Street & Atlantic Avenue, Long Island, Brooklyn
1084 - **ST. MICHAEL EPISCOPAL CHURCH**: 222 West 99th Street & Amsterdam Avenue, Upper West Side, Manhattan
1085 - **ST. MICHAEL THE ARCANGEL CATHOLIC CHURCH**: Concord & Prince Streets, Brooklyn
1086 - **ST. MONICA CATHOLIC CHURCH**: 408 East 87th Street & First Avenue, Upper East Side, Manhattan
1087 - **ST. MONICA CATHOLIC CHURCH**: 160th Street & Beaver Road, Jamaica, Queens
1088 - **ST. MORITZ HOTEL (CAFÉ DE LA PAIX, BURGUNDY ROOM, CAFE CONTINENTAL & RUMPELMEYER'S)**: Sixth Avenue & 50 Central Park South, Manhattan
1089 - **ST. NICK'S PUB (POOSEPAHTUCK CLUB)**: 773 St. Nicholas Avenue & 149th Street, Harlem, Manhattan
1090 - **ST. NICHOLAS ARENA**: 53 West 66th Street, Manhattan
1091 - **ST. NICHOLAS CATHOLIC CHURCH**: 125 East Second Street, Manhattan
1092 - **ST. NICHOLAS CATHOLIC CHURCH:** 26 Olive Street & Devoe Street, Williamsburg, Brooklyn
1093 - **ST. NICHOLAS COLLEGIATE CHURCH**: 600 Fifth Avenue & 48th Street, Midtown, Manhattan
1094 - **ST. NICHOLAS DANCE PALACE**: 316 St. Nicolas Avenue, Harlem, Manhattan
1095 - **ST. NICHOLAS GRILL (SPEAKEASY)**: 133rd Street & Eighth Avenue, Harlem, Manhattan
1096 - **ST. NICHOLAS OF TOLENTINE CATHOLIC CHURCH**: 2345 University Avenue & Fordham Road, University Heights, Bronx
1097 - **ST. NICHOLAS PALACE**: 69 West 66th Street & Columbus Avenue, Manhattan
1098 - **ST. NICHOLAS RESTAURANT**: 403 West 145th Street, Harlem, Manhattan
1099 - **ST. PANCRAS CATHOLIC CHURCH**: 68th Street & Myrtle Avenue, Glendale, Brooklyn
1100 - **ST. PASCAL BAYLON CATHOLIC CHURCH**: 198th Street, Saint Albans, Queens
1101 - **ST. PATRICK CATHOLIC CHURCH**: 285 Willoughby Avenue & Kent Avenue, Fort Greene, Brooklyn
1102 - **ST. PATRICK CATHOLIC CHURCH**: 53 St. Patrick's Place, Richmond, Staten Island
1103 - **ST. PATRICK CATHOLIC CHURCH**: 29th Street & 40th Avenue, Long Island City, Queens
1104 - **ST. PATRICK CATHOLIC CHURCH**: Fifth Avenue & 95th Street, Fort Hamilton, Brooklyn
1105 - **ST. PATRICK DINNER & DANCE (SPEAKEASY)**: 186 Fourth Street, Greenwich Village, Manhattan
1106 - **ST. PATRICK SCHOOL AUDITORIUM**: 95th Street & 4th Avenue, Brooklyn
1107 - **ST. PATRICK'S CATHEDRAL**: Fifth Avenue, Madison Avenues & 50th, 51st Streets, Manhattan
1108 - **ST. PAUL APOSLE CHURCH**: 405 West 59th Street & Columbus Avenue, Manhattan
1109 - **ST. PAUL BAPTIST CHURCH**: 249 - 251 West 132nd Street, Harlem, Manhattan
1110 - **ST. PAUL BAPTIST CHURCH**: 353 West 35th Street, Manhattan
1111 - **ST. PAUL CATHOLIC CHURCH**: 115 East 117th Street & Fourth Avenue, East Harlem, Manhattan
1112 - **ST. PAUL CATHOLIC CHURCH**: 234 Congress Street & Court Street, Cobble Hill, Brooklyn
1113 - **ST. PAUL CHAPEL, TRINITY PARISH** 209 Broadway Avenue & Fulton Street, Financial District, Manhattan
1114 - **ST. PAUL EPISCOPAL CHURCH**: 199 Carroll Street & Clinton Street, Carroll Gardens, Brooklyn
1115 - **ST. PAUL EPISCOPAL CHURCH**: 157 St. Paul's Place & Paul's Court, Flatbush, Brooklyn
1116 - **ST. PAUL EPISCOPAL CHURCH**: 225 St. Paul's Avenue, Stapleton, Staten Island
1117 - **ST. PAUL EPISCOPAL CHURCH**: 13 College Point Boulevard, College Point, Queens
1118 - **ST. PAUL EPISCOPAL CHURCH**: 39 61st Street, Woodside, Queens
1119 - **ST. PAUL EVANGELICAL LUTHERAN CHURCH**: 89 114th Street, Richmond Hill, Queen

"East Side, West Side, All Around the Town"

1120 - **ST. PAUL EVANGELICAL LUTHERAN CHURCH**: 1984 Crotona Avenue & East 178th Street, East Tremont, Bronx
1121 - **ST. PAUL EVANGELICAL LUTHERAN CHURCH**: 800 East 156th Street, Parkchester, Bronx
1122 - **ST. PAUL EVANGELICAL LUTHERAN CHURCH**: 2136 Newbold Avenue, Union Port, Bronx
1123 - **ST. PAUL EVANGELICAL REFORMED CHURCH**: 606 East 141st Street & Willis Avenue, Mott Haven, Bronx
1124 - **ST. PAUL GERMAN AMERICAN LUTHERAN CHURCH**: 123 West 71st Street, Upper West Side, Manhattan
1125 - **ST. PAUL GERMAN EVANGELICAL LUTHERAN CHURCH**: 619 Henry Street & Third Place, Carroll Gardens, Brooklyn
1126 - **ST. PAUL GERMAN EVANGELICAL LUTHERAN CHURCH**: 334 South 5th Street & Ninth (Rodney) Street, Williamsburg, Brooklyn
1127 - **ST. PAUL GERMAN EVANGELICAL LUTHERAN CHURCH**: 315 West 22nd Street, Chelsea, Manhattan
1128 - **ST. PAUL GERMAN LUTHERAN OF HARLEM**: 147 West 123rd Street, Harlem, Manhattan
1129 - **ST. PAUL LUTHERAN CHURCH**: 592 Knickerbocker Avenue & Palmetto, Bushwick, Brooklyn
1130 - **ST. PAUL LUTHERAN CHURCH**: 3913 Avenue "J", Fatlands, Brooklyn
1131 - **ST. PAUL LUTHERAN CHURCH**: Cary Avenue & Caroline Street, West New Brighton, Staten Island
1132 - **ST. PAUL UNITED METHODIST CHURCH**: 3714 Avenue "D" & East 38th Street, Flatbush, Brooklyn
1133 - **ST. PAUL UNITED MRTHODIST**: 31st Road & 21st Street, Long Island City, Queens
1134 - **ST. PAUL UNITED METHODIST CHURCH**: 7558 Amboy Road, Tottenville, Queens
1135 - **ST. PAUL & ST. ANDREW UNITED METHODIST CHURCH**: 263 West 86th Street & West End Avenue, Upper West Side, Manhattan
1136 - **ST. PAUL'S CATHOLIC CHURCH:** 234 Congress Street & Court Street, Cobble Hill, Brooklyn
1137 - **ST. PAUL'S CHURCH**: South Fifth & Rodney Streets, Williamsburg, Brooklyn
1138 - **ST. PETER CATHOLIC CHURCH**: Hicks Street & Warren Street, Cobble Hill, Brooklyn
1139 - **ST. PETER CATHOLIC CHURCH**: 53 St. Mark's Place, New Brighton, Staten Island
1140 - **ST. PETER CATHOLIC CHURCH**: 18 Barclay Street & Church Street, Financial District, Manhattan
1141 - **ST. PETER CLAVER CATHOLIC CHURCH AUDITORIUM**: 29 Claver Place & 1 Jefferson Avenue, Bedford-Stuyvesant, Brooklyn
1142 - **ST. PETER EPISCOPAL CHURCH**: 346 West 20th Street, Chelsea, Manhattan
1143 - **ST. PETER EPISCOPAL CHURCH**: 2500 Westchester Avenue, Westchester Square, Bronx
1144 - **ST. PETER EPISCOPAL CHURCH**: 137 244th Street & 137th Road, Rosedale, Queens
1145 - **ST. PETER EVANGELICAL LUTHERAN CHURCH**: 1004 Bedford & DeKalb Avenues, Bedford-Stuyvesant, Brooklyn
1146 - **ST. PETER LUTHERAN CHURCH**: 619 Lexington Avenue & 45th Street, Midtown, Manhattan
1147 - **ST. PETER'S CHURCH**: 20 Barclay Street, Manhattan
1148 - **ST. PHILIP EPISCOPAL CHURCH**: 208 West 134th Street, Harlem, Manhattan
1149 - **ST. PHILIP EPISCOPAL CHURCH**: 334 MacDonough Street & Stuyvesant Street, Brooklyn
1150 - **ST. PHILIP EVANGELICAL LUTHERAN CHURCH**: 85 Forbell Street & McKinley Avenue, Cypress Hill, Brooklyn
1151 - **ST. PHILIP NERI CATHOLIC CHURCH**: 3025 Grand Concourse & 202nd Street, Bedford Park, Bronx
1152 - **ST. PHILIP'S CHURCH**: 215 West 133rd Street, Harlem, Manhattan
1153 - **ST. PHILIP'S CHURCH**: 80th Street & 11th Avenue, Brooklyn
1154 - **ST. PIUS V CATHOLIC CHURCH**: 420 East 145th Street, Mott Haven, Bronx
1155 - **ST. RAYMOND CATHOLIC CHURCH**: 1759 Castle Hill Avenue, Parkchester, Bronx
1156 - **ST. REGIS HOTEL (IRIDIUM ROOM, MAISONETTE RUSSE & SEAGLADES)**: Fifth Avenue & 2 East 55th Street, Midtown, Manhattan
1157 - **ST. RITA CATHOLIC CHURCH**: 281 Bradley Avenue, Staten Island
1158 - **ST. ROCH CATHOLIC CHURCH**: 602 Richmond Avenue, Port Richmond, Staten Island
1159 - **ST. ROSALIA CATHOLIC CHURCH**: 62nd Street & 14th Avenue, Borough Park, Brooklyn
1160 - **ST. ROSE OF LIMA CATHOLIC CHURCH**: 269 Parkville Avenue & East 8th Street, Parkville, Brooklyn
1161 - **ST. ROSE OF LIMA CATHOLIC CHURCH**: 510 West 165th Street, Manhattan
1162 - **ST. SAVIOUR CATHOLIC CHURCH**: 611 Eighth Avenue & Sixth Street, Park Slope, Brooklyn
1163 - **ST. SEBASTIAN CATHOLIC CHURCH**: 310 East 24th Street & Second Avenue, Gramercy, Manhattan
1164 - **ST. SEBASTIAN CATHOLIC CHURCH**: 57th Street, Woodside, Queen

"East Side, West Side, All Around the Town"

1165 - **ST. SIMEON EPISCOPAL CHURCH**: 1020 Carroll Place & East 165th Street, Concourse, Bronx
1166 - **ST. SIMEON EPISCOPAL CHURCH**: Clove & Richmond Roads, Concord, Staten Island
1167 - **ST. STANISLAUS KOSTKA CATHOLIC CHURCH**: 607 Humboldt Street & Driggs Avenue, Greenpoint, Brooklyn
1168 - **ST. STANISLAUS MARTYR CATHOLIC CHURCH**: 328 14th Street & 6th Avenue, Prospect Park, Brooklyn
1169 - **ST. STEPHEN CATHOLIC CHURCH**: 142 East 29th Street, Manhattan
1170 - **ST. STEPHEN EPISCOPAL CHURCH**: 89 168th Street, Jamaica, Queens
1171 - **ST. STEPHEN LUTHERAN CHURCH**: Newkirk Avenue & East 28th Street, Elwood Middleton, Ditmas Park, Brooklyn
1172 - **ST. SYLVESTER'S SCHOOL AUDITORIUM**: Grant Avenue & McKinley Avenue, Brooklyn
1173 - **ST. TERESA OF AVILA CATHOLIC CHURCH**: 130th Street, Richmond Hill, Queens
1174 - **ST. THERESA OF THE INFANT JESUS CATHOLIC CHURCH**: 2855 St. Theresa Avenue, Pelham Bay, Bronx
1175 - **ST. THERESA'S R. C. CHURCH AUDITORIUM**: Sterling Place & Classon Avenue, Brooklyn
1176 - **ST. THOMAS AQUINAS CATHOLIC CHURCH**: 1550 Hendrickson Street & Avenue "P", Flatlands, Brooklyn
1177 - **ST. THOMAS AQUINAS CATHOLIC CHURCH**: 249 Ninth Street & Fourth Avenue, Park Slope, Brooklyn
1178 - **ST. THOMAS EPISCOPAL CHURCH**: 3 West 53rd Street & Fifth Avenue, Midtown, Manhattan
1179 - **ST. THOMAS EPISCOPAL CHURCH**: 1405 Bushwick Avenue, Brooklyn
1180 - **ST. THOMAS EVANGELICAL CHURCH**: 222 East 178th Street, Mount Hope, Bronx
1181 - **ST. THOMAS LIBERAL CATHOLIC CHURCH**: 147 West 144th Street, Harlem, Manhattan
1182 - **ST. THOMAS LUTHERAN CHURCH**: 167 118th Avenue, Jamaica, Queens
1183 - **ST. THOMAS THE APOSTLE CATHOLIC CHURCH**: 262 West 118th Street, Harlem, Manhattan
1184 - **ST. THOMAS THE APOSTLE CATHOLIC CHURCH**: 88th Avenue, Woodhaven, Queens
1185 - **ST. VALENTINE CATHOLIC CHURCH**: 810 East 221st Street & Barnes Avenue, Williamsbridge, Bronx
1186 - **ST. VINCENT DE PAUL CATHOLIC CHURCH**: 116 West 24th Street, Manhattan
1187 - **ST. VINCENT DE PAUL CATHOLIC CHURCH**: 123 West 23rd Street & Sixth Avenue, Chelsea, Manhattan
1188 - **ST. VINCENT DE PAUL CATHOLIC CHURCH**: 167 North Sixth Street & Driggs, Williamsburg, Brooklyn
1189 - **ST. VINCENT FERRER CATHOLIC CHURCH**: 869 Lexington Avenue & 66th Street, Upper East Side, Manhattan
1190 - **ST. VINCENT FERRER CATHOLIC CHURCH**: 1603 Brooklyn Avenue, East Flatbush, Brooklyn
1191 - **STABLE CLUB**: Harlem, Manhattan
1192 - **STABLE IRISH HOUSE**: Coney Island, Brooklyn
1193 - **STADIUM CONCERTS**: 20 West 57th Street, Manhattan
1194 - **STADIUM CONCERTS**: Amsterdam Avenue & 138th Street, Manhattan
1195 - **STADIUM THEATRE**: 102 Chester Street & Pitkin Avenue, Brooklyn
1196 - **STADIUM THEATRE**: 2180 Third Avenue & 119th Street, Harlem, Manhattan
1197 - **STAGE DOOR CANTEEN**: 216 West Forty-Fourth Street (basement), Manhattan
1198 - **STAHLE'S RESTAURANT (SPEAKEASY)**: 22 – 02 Steinway Avenue, Astoria, Queens
1199 - **STALK CLUB**: Flatbush Avenue & Avenue "I", Brooklyn
1200 - **STANDISH ARMS HOTEL**: 169 Columbia Height, Brooklyn
1201 - **STANDISH HALL HOTEL**: 45 West 81st Street, Manhattan
1202 - **STANLEY SMITH RESTAURANT**: Church Avenue & 21st Street, Brooklyn
1203 - **STAR CAFE**: 408 Jay Street, Brooklyn
1204 - **STAR CASINO**: 107th Street & Lexington Avenue, Harlem, Manhattan
1205 - **STAR THEATRE**: 1714 Lexington Avenue, Manhattan
1206 - **STATE THEATRE**: 492 DeKalb Avenue & Franklin Avenue, Clinton Hill, Brooklyn
1207 - **STATUARY COURT OF BROOKLYN MUSEUM**: Eastern Parkway, Brooklyn
1208 - **STAUCH'S BOWERY DANCE HALL & RESTAURANT**: Coney Island, Brooklyn
1209 - **STEEPLECHASE PARK**: Coney Island Brooklyn
1210 - **STEEPLECHASE RESTAURANT**: Long Island, Brooklyn
1211 - **STEINWAY CONCERT HALL MUSIC SALON**: 109 - 113 West 57th Street & Sixth & Seventh Avenues, Manhattan
1212 - **STEINWAY REFORMED CHURCH**: 41st Street & Ditmars Boulevard, Astoria, Long Island City, Queens
1213 - **STELLA'S RESTAURANT**: Avenue "N" & East 46th Street, Flatbush Ave, Brooklyn
1214 - **STEP INN BAR & GRILL**: 1308 Washington Avenue, Bronx
1215 - **STEVEN'S RESTAURANT**: 296 Flatbush Avenue, Brooklyn

"East Side, West Side, All Around the Town"

1216 - **STEWART'S**: Sheridan Square, West Village, Manhattan
1217 - **STILLWELL THEATRE**: 2402 86th Street & 24th Avenue, Gravesend, Brooklyn
1218 - **STILLWELL'S RESTAURANT**: Bay 48th Street & Harway Avenue, Gravesend, Brooklyn
1219 - **STOCKHOLM RESTAURANT**: 27 West 51st Street, Manhattan
1220 - **STODDARD THEATRE**: 2431 Broadway Avenue, Upper Side, Manhattan
1221 - **STONE THEATRE**: 389 Stone Avenue, Brownsville, Brooklyn
1222 - **STOUFFER'S RESTAURANT**: 540 Fifth Avenue, Manhattan
1223 - **STORK CLUB (CLUB ROOM)**: 3 East 53rd Street, Manhattan
1224 - **STORK CLUB (SPEAKEASY)**: 132 West Fifty-Eighth Street, Manhattan
1225 - **STORYVILLE NIGHT CLUB**: 41 East 58th Street, Manhattan
1226 - **STRAND CAFETERIA**: 629 Fulton Street & Flatbush Avenue, Brooklyn
1227 - **STRAND HOTEL**: 206 West 43rd Street, Manhattan
1228 - **STRAND THEATRE**: 647 Fulton Street, Fort Greene, Brooklyn
1229 - **STRAND THEATER**: 23 Nelson Avenue, Great Kills, Staten Island
1230 - **STRAND THEATRE BUILDING**: 1585 Broadway Avenue & 48th Street, Manhattan
1231 - **STRATFORD THEATRE**: Ralph & Sutter Avenues, Brooklyn
1232 - **STREETS OF PARIS**: 52nd Street, Manhattan
1233 - **STRONG PLACE BAPTIST CHURCH:** Strong Place and Degraw Street , Cobble Hill, Brooklyn
1234 - **STUDIO THEATRE**: West 12th Street, Manhattan
1235 - **STUDIO "54" THEATRE**: 254 West 54th Street, Manhattan
1236 - **STUYVESANT CASINO**: 140 Second Avenue & 9th Street, Manhattan
1237 - **STUYVESANT COMMUNITY CENTER AUDITORIUM**: 265 Decatur Avenue, Brooklyn
1238 - **STUYVESANT HEIGHTS CHRISTIAN CHURCH**: 1440 Fulton Street, Brooklyn
1239 - **STUYVESANT INN**: Hancock & Lewis Avenues, Brooklyn
1240 - **STUYVESANT SQUARE PARK**: Second Avenue & 16th Street, Manhattan
1241 - **SUBWAY THEATRE**: 158 Myrtle Avenue, Downtown, Brooklyn
1242 - **SUESSKIND'S RESTAURANT**: 1253 Lexington Avenue & 85th Street, Manhattan
1243 - **SUFFOLK STREET EVANGELICAL REFORMED CHURCH**: 606 East 141st Street, Bronx
1244 - **SUGAR CANE CLUB**: 2212 Lenox Avenue & 135th Street, Harlem, Manhattan
1245 - **SUGAR HILL NITE CLUB**: 51st Street & Broadway Avenue, Manhattan
1246 - **SUGAR RAY'S BAR (HENRY ARMSTRONG'S MELODY ROOM)**: 2074 7th Avenue, Harlem, Manhattan
1247 - **SULLIVAN'S TAVERN**: 800 Ninth Avenue, Manhattan
1248 - **SUMNER LOUNGE & RESTAURANT**: 693 Gates Avenue, Brooklyn
1249 - **SUMNER THEATRE**: 265 Sumner Avenue & Quincy Street, Bedford - Stuyvesant, Brooklyn
1250 - **SUN BRITE TAVERN**: 921 Prospect Avenue, Bronx
1251 - **SUN THEATRE**: 637 Broadway & Gerry Street, Broadway Triangle, Brooklyn
1252 - **SUNFLOWER SPIRITUAL CHURCH**: 41 West 124th Street, Harlem, Manhattan
1253 - **SUNNY'S DELICATESSEN RESTAURANT**: 123 Montague Street, Brooklyn
1254 - **SUNNYSIDE JEWISH CENTER**: 45 - 46 43rd Street, Long Island City, Queens
1255 - **SUNRAY RESTAURANT & LOUNGE**: 52 Hoyt Street, Brooklyn
1256 - **SUNRISE VILLAGE NIGHT CLUB**: Sunrise Highway & Bellmore Avenue, Long Island, Queens
1257 - **SUNSET THEATRE**: 4705 Fifth Avenue & 47th Street, Sunset Park, Brooklyn
1258 - **SUNSHINE CHAPEL**: 550 West 40th Street, Hell's Kitchen, Manhattan
1259 - **SUPREME THEATRE**: 530 Livonia Avenue, Brownsville, Brooklyn
1260 - **SURF BAR**: 2226 Surf Avenue & 23rd Street, Brooklyn
1261 - **SURF CLUB**: East 58th Street & Lexington Avenue, Manhattan
1262 - **SURF CLUB (SPEAKEASY)**: 42 East 52nd Street, Manhattan
1263 - **SURPRISE RESTAURANT**: 6805 Fourth Avenue & 86th Street, Brooklyn
1264 - **SUTTON COCKTAIL LOUNGE**: 1068 Second Avenue & 330 East 56th Street, Manhattan
1265 - **SWANEE CLUB**: 125th Street & Lenox Avenue, Harlem, Manhattan
1266 - **SWEDENBORGIAN CHURCH**: Clark Street & Monroe Place, Brooklyn
1267 - **SWEDISH IMMANUEL M. E. CHURCH**: Dean Street & 5th Avenue, Brooklyn
1268 - **SWEDISH INN**: 145 East 46th Street, Manhattan

"East Side, West Side, All Around the Town"

1269 - **SWEDISH SMORGASBORD BAR & RESTAURANT**: 555 Fulton Street, Hampstead, Queens
1270 - **SWEET'S RESTAURANT**: 2 Fulton Street, Manhattan
1271 - **SWING NIGHT CLUB**: 16 Howard Avenue, Brooklyn
1272 - **SWING RENDEZVOUS NIGHT CLUB**: 117 Mac Dougal Street, Greenwich Village, Manhattan
1273 - **SYL-V RESTAURANT**: 584 East 168th Street, Bronx
1274 - **SYLVESTER'S R. C. CHURCH**: 416 Grant Avenue & Mc Kinley Avenue, Brooklyn
1275 - **SYLVIA'S RESTAURANT**: 328 Lenox Avenue & 126th Street, Harlem, Manhattan
1276 - **SYMPHONY THEATRE**: 2537 Broadway Avenue & 95th Street, Manhattan
1277 - **S. & H. CAFE & DANCING**: Stillwell Avenue, Coney Island, Brooklyn

Notes

T

from **Tabb's**, Grill

to **T. & E. Studio,** Auditorium

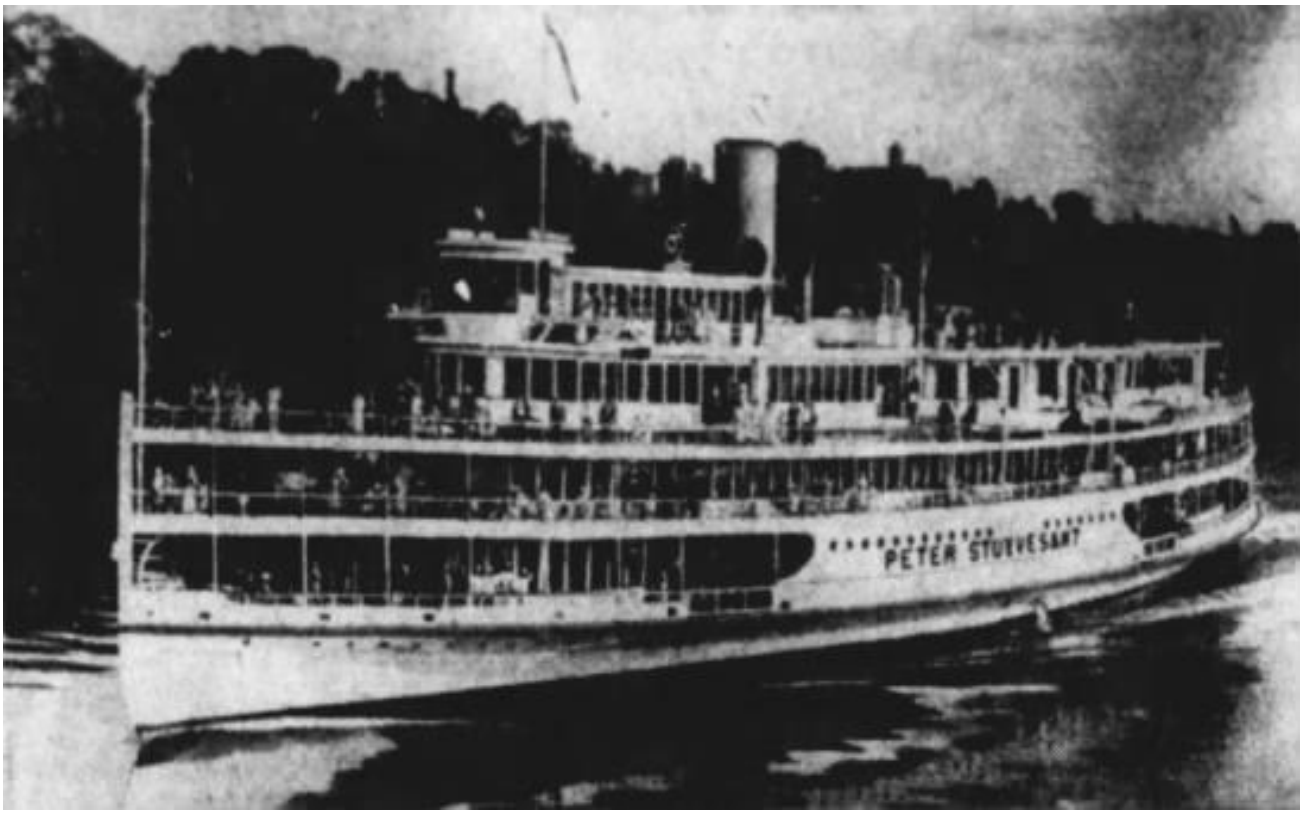

"East Side, West Side, All Around the Town"

0001 - **TABB'S GRILL**: 140th Street & Lenox Avenue, Harlem, Manhattan
0002 - **TABB'S RESTAURANT**: 2354 Seventh Avenue & 138th Street, Harlem, Manhattan
0003 - **TABERNACLE BAPTIST CHURCH OF JESUS CHRIST**: 388 Chester Street, Brooklyn
0004 - **TABU CLUB**: Flatbush, Brooklyn
0005 - **TAFT HOTEL (TAFT GRILL)**: 50th, 51th Streets & Seventh Avenue, Times Square, Manhattan
0006 - **TALK OF THE TOWN**: 3rd Avenue & 47th Street, Manhattan
0007 - **TALLY HO**: Kimball Street & Avenue "U", Brooklyn
0008 - **TALMUD TORAH**: 400 Stone Avenue, Brooklyn
0009 - **TAMIRIS' STUDIO AUDITORIUM**: 434 Lafayette Street, Manhattan
0010 - **TAMMANY CLUB (SPEAKEASY)**: Bovery, Manhattan
0011 - **TANGERINE GARDENS**: Flatbush Avenue & Fulton Street, Brooklyn
0012 - **TANGO PALACE BALLROOM**: 48th Street & Broadway Avenue, Manhattan
0013 - **TAPE RESTAURANT & GRILL**: 745 7th Avenue, Manhattan
0014 - **TAPPEN'S RESTAURANT**: Emmons Avenue & 27th Street, Sheepshead Bay, Brooklyn
0015 - **TARWID'S RUSSIAN BEAR**: 645 Lexington Avenue & 54th, 55th Streets, Manhattan
0016 - **TAVERN "721"**: 721 St. Nicholas, Harlem, Manhattan
0017 - **TAVERN RENDEZ-VOUS, RESTAURANT & SUPPER CLUB**: 156 - 158 West 48th Street & East Broadway Avenue, Manhattan
0018 - **TAVERN-ON-THE GREEN**: 65th, 67th Street & Central Park West, Manhattan
0019 - **TEATRO ART**: 1077 Southern Boulevard, Bronx
0020 - **TEATRO BORINQUEN**: 754 Westchester Avenue, Bronx
0021 - **TEATRO ISLA**: Westchester Avenue & Tiffany Street, Bronx
0022 - **TEATRO PRESIDENT**: 826 Westchester Avenue, Bronx
0023 - **TEATRO PROSPECT**: 671 Prospect Avenue, Bronx
0024 - **TEATRO PUERTO RICO**: 138th Street, South Bronx, Bronx
0025 - **TEDDY'S RESTAURANT**: Berry Street & 9th Street, Brooklyn
0026 - **TEDDY'S RESTAURANT**: 219 West Broadway Avenue, Manhattan
0027 - **TEEN AGERS NITE CLUB**: 1 Willoughby Street, Brooklyn

NEW YORK CITY TELEVISION STATIONS:

0028 - **W2XAB**: Manhattan (1931)
0029 - **W2XAL**: Manhattan (1929)
0030 - **W2XB**: Manhattan - Channel 6 - (1940)
0031 - **W2XBO**: Queens (1930)
0032 - **W2XBS**: Manhattan (1930) Portable
0033 - **W2XBT**: Manhattan (1931)
0034 - **W2XBV**: Manhattan (1930) Portable
0035 - **W2XCR**: Manhattan (1931)
0036 - **W2XR**: Queens (1931)
0037 - **WABC**: Manhattan (1938)
0038 - **WABD**: Manhattan - Channel 5 - (1947)
0039 - **WCBS**: Manhattan - Channel 2 - (1941)
0040 - **WEAF**: Manhattan (1938)
0041 - **WJZ**: Manhattan - Channel 7 - (1948)
0042 - **WNBC**: Manhattan - Channel 1 - (1941)
0043 - **WNBT**: Manhattan - Channel 4 - (1939)
0044 - **WOR**: Manhattan - Channel 9 - (1949)
0045 - **WPIX**: Manhattan - Channel 11 - (1948)

. . . . . .
. . . . . .

0046 - **TEMPLE AHAVATH SHOLOM**: Avenue "R" & 16th Street, Brooklyn
0047 - **TEMPLE BAR CAFE & RESTAURANT**: 44 Court Street & Boro Hall, Brooklyn

"East Side, West Side, All Around the Town"

0048 - **TEMPLE EMANUEL AUDITORIUM**: Fifth Avenue & 65th Street, Manhattan
0049- **TEMPLE GRILL BAR RESTAURANT**: 317 Lenox Avenue, Harlem, Manhattan
0050 - **TEMPLE ISRAEL AUDITORIUM**: 210 West 91st Street, Manhattan
0051 - **TEMPO DRUM STUDIO AUDITORIUM**: 29 Flatbush Avenue, Brooklyn
0052 - **TENNIS CLUB**: East 18th Street, Brooklyn
0053 - **TENRUB HOTEL**: 328 St. Nickolas, Harlem, Manhattan
0054 - **TERMINAL HOTEL (SPEAKEASY)**: 2900 Stillwell Avenue, Brooklyn
0055 - **TERMINAL THEATRE**: 47 Fourth Avenue & Dean Street, Boerum Hill, Brooklyn
0056 - **TERRACE NIGHT CLUB**: 562 86th Street, Sh. Road, Bay Ridge, Brooklyn
0057 - **TERRACE DANSTERIA**: 304 Fulton Street, Boro Hall, Brooklyn
0058 - **TERRASI'S ROSS RESTAURANT**: 194 Livingston Street, Brooklyn
0059 - **TESSIE OLD VIENNA RESTAURANT**: 133 East 54th Street, Manhattan
0060 - **TEXAS GUINAN'S (SALON ROYAL) (SPEAKEASY)**: 117 West 48th Street, Manhattan
0061 - **THAMER RESTAURANT (THE)**: East 54th Street & 3rd Avenue, Manhattan
0062 - **THAMES LUNCHEON CLUB**: 15 Thames Street, Manhattan
0063 - **THEATER FRANCAISE**: 14th Street & Sixth, Seventh Avenues, Manhattan
0064 - **THEATER GUILT OF ST. JOAN ARC**: 82nd Street & 35th Avenue, Jackson Heights, Long Island, Queens
0065 - **THEATER OF MUSIC**: 254 West 54th Street, Manhattan
0066 - **THEATRE CAFE**: Second Avenue & 54th Street, Manhattan
0067 - **THEATRE CAFE BARON**: Lenox Avenue & 132nd Street, Harlem, Manhattan
0068 - **THEATRE RESTAURANT BEAUTIFUL (THE)**: 48th Street & Broadway Avenue, Manhattan
0069 - **THEATRICAL GRILL**: 198 West 134th Street, Harlem, Manhattan
0070 - **THELMA BRUNSON MUSIC CLASSES AUDITORIUM**: 287 Edgecombe Avenue, Harlem, Manhattan
0071 - **THEOBALD'S SILVER GRILL**: 1055 Fulton Street, Brooklyn
0072 - **THEODORE ROOSEVELT HIGH SCHOOL AUDITORIUM**: Washington Avenue & Fordham Road, Bronx
0073 - **THEODORE TITZE' S RESTAURANT**: 4 East 56th Street, Manhattan
0074 - **THERESA HOTEL**: Seventh Avenue & 125 th Street, Harlem, Manhattan
0075 - **THERESE (LA) RESTAURANT**: 706 Nostrand Avenue, Brooklyn
0076 - **THERESE WORTHINGTON GRANT RESTAURANT**: 284 Park Avenue, Manhattan
0077 - **THESSOLONIA BAPTIST CHURCH**: 951 Stebins Avenue, Bronx
0078 - **THIRD CHURCH OF CHRIST SCIENTIST**: 261 East 21st Street, Brooklyn
0079 - **THIRD CHURCH OF CHRIST SCIENTIST**: 583 Park Avenue 63rd Street, Upper East Side, Manhattan
0080 - **THIRD SPANISH BAPTIST CHURCH**: 322 Alexander Avenue & 141st Street, Bronx
0081 - **THIRTEENTH CHURCH OF CHRIST SCIENTIST**: 311 West 83rd Street, Upper West Side, Manhattan
0082 - **THIRTEENTH REGIMENT ARMONY**: Jefferson & Sumner Avenues, Brooklyn
0083 - **THOMAS DONGAN, K. OF C., AUDITORIUM**: Fourth Avenue & 76th Street, Brooklyn
0084 - **THOMAS FRANCO CONSERVATORY AUDITORIUM**: 81 East 75th Street, Manhattan
0085 - **THOMAS JEFFERSON HIGH SCHOOL AUDITORIUM**: 400 Pennsylvania & Blake Avenue, Brooklyn
0086 - **THOMAS JEFFERSON HIGH SCHOOL AUDITORIUM**: Sanford Avenue & Murray Street, Queens
0087 - **THOMAS WYNN CENTER**: 953 Putnam Avenue, Brooklyn
0088 - **THREE CLUB**: 119 East 55th Street, Manhattan
0089 - **THREE DEUCES**: 72 West 52nd Street, Manhattan
0090 - **THREE DOOR CAFE**: DeKalb & St. Nicholas Avenues, Brooklyn
0091 - **THREE O'CLOCK CLUB**: 341 Ocean Avenue, Parkside Avenue, Brooklyn
0092 - **THREE ROSE'S TAVERN**: 300 Lenox Avenue, Harlem, Manhattan
0093 - **THREE SPEPS DOWN**: Greenwich Village & West Eighth Street, Manhattan
0094 - **THROOP MEMORIAL PRESBYTERIAN CHURCH**: 140 243rd Street, Rosedale, Queens
0095 - **TIFFANY THEATRE**: 357 Chester Street & Livonia Avenue, Brownsville, Brooklyn
0096 - **TIGER LILY CLUB'S LOUNGE**: 141 East 45th Street, Manhattan
0097 - **TILLIE'S CHICKEN SHACK RESTAURANT**: 120th Street, Harlem, Manhattan
0098 - **TILLIE'S CLAM HOUSE**: 148 West 133rd Street, Harlem, Manhattan
0099 - **TILYOU THEATRE**: 1607 Surf Avenue, Coney Island, Brooklyn
0100 - **TIM PAN ALLEY AUDITORIUM**: 45 - 55 West 28th Street, Manhattan

"East Side, West Side, All Around the Town"

0101 - **TIM'S BAR, GRILL & LOUNGE**: Flushing & Kent Avenues, Brooklyn
0102 - **TIM COSTELLO'S**: 44th Street & Third Avenue, Manhattan
0103 - **TIMES CAFE**: 3904 - 3906 Fifth Avenue, Brooklyn
0104 - **TIMES HALL AUDITORIUM**: 240 West & 44th Street, Manhattan
0105 - **TIMES SQUARE HOTEL (AMERICAN BAR)**: 43rd Street & Eight Avenue, Manhattan
0106 - **TIMES SQUARE MISSION**: 104 West 43rd Street, Manhattan
0107 - **TIMES SQUARE THEATRE**: West 42nd Street, West of Broadway, Manhattan
0108 - **TINA'S RESTAURANT & BAR**: 4523 Avenue "N", Brooklyn
0109 - **TINGYATSAK RESTAURANT**: 21 Mott Street, Manhattan
0110 - **TIP TOP BAR & GRILL SUPREME**: 1750 Fulton Street & Utica Avenue, Brooklyn
0111 - **TIVOLI THEATRE**: 365 Fulton Street & Boro Hall, Brooklyn
0112 - **TOFFENETTI'S RESTAURANT**: Broadway Avenue & 43rd Street, Manhattan
0113 - **TOKAY RESTAURANT**: 52nd Street & 806 Seventh Avenue, Manhattan
0114 - **TOLCHIN STUDIO**: 284 Eastern Parkway, Brooklyn
0115 - **TOLLEFSEN STUDIO AUDITORIUM**: 946 President Street, Brooklyn
0116 - **TOLLIVER'S CRYSTAL CASINO**: 112 -127 New York Boulevard, Long Island, Queens
0117 - **TOM CHINN'S CHINA ROYAL RESTAURANT**: 535 - 537 Fulton Street, Brooklyn
0118 - **TOM DELANEY'S INN**: 7th Avenue & 137th Street, Harlem, Manhattan
0119 - **TOM FARRELL'S BAR & GRILL**: 128th Street & Covent Avenue, Harlem, Manhattan
0120 - **TOM'S RESTAURANT**: 2880 Broadway Avenue & 112th Street, Harlem, Manhattan
0121 - **TOMMY WARD'S "CLUB 11"**: 11 Snyder Avenue, Brooklyn
0122 - **TONDALEYO'S MELODY ROOM**: 18 West 52nd Street, Manhattan
0123 - **TONY PASTOR'S NIGHT CLUB**: 120 West 3rd Street, Greenwich Village, Manhattan
0124 - **TONY'S RESTAURANT**: 42 East 53rd Street, Manhattan
0125 - **TONY'S RESTAURANT**: 59 West 52nd Street, Manhattan
0126 - **TOOMEY'S RESTAURANT (OPEN HOUSE)**: Empire Boulevard & Roger Avenue, Brooklyn
0127 - **TOOTS SHOR'S TAVERN** 51 West 51st Street, Manhattan
0128 - **TOP HAT CLUB**: 1407 Kings, Highway, Brooklyn
0129 - **TOP SIDE BAR**: 224 Ralph Avenue & Bainbridge Street, Brooklyn
0130 - **TOPPS CAFE & BAR**: 42nd Street & East Broadway Avenue, Manhattan
0131 - **TOPSY'S CHICKEN ROOST**: 1580 Broadway Avenue & 47th , 48th Streets, Manhattan
0132 - **TOPSY'S CHICKEN ROOST:** 112 Queens Boulevard, Forrest Hills, Brooklyn
0133 - **TOREADOR (EL)**: 110th Street & 5th Avenue, Harlem, Manhattan
0134 - **TORRID ZONE**: 54 West 52nd Street, Manhattan
0135 - **TOSCA RESTAURANT & BAR**: 42 Smith Street, Boro Hall, Brooklyn
0136 - **TOWER THEATRE**: 1185 Boston Road, Bronx
0137 - **TOWERS BALLROOM**: Brooklyn
0138 - **TOWERS HOTEL (THE) (PENGUIN ROOM)**: 25 Clark Street, Brooklyn
0139 - **TOWN BAR**: 40 East 50th Street, Brooklyn
0140 - **TOWN CASINO**: 9 West 52ndnd Street, Manhattan
0141 - **TOWN HALL THEATRE**: 123 East 43rd Street & Sixth Avenue, Broadway Avenue, Manhattan
0142 - **TOWN TAVERN**: 323 Washington Street, Brooklyn
0143 - **TOWN & COUNTRY**: 284 Park Avenue, Manhattan
0144 - **TOWNLEY RESTAURANT**: 326 Fifth Avenue & 32nd, 33rd Streets, Manhattan
0145 - **TRAMER COCKTAIL LOUNGE**: 1 West 52nd Street, Manhattan
0146 - **TRANSFIGURATION CATHOLIC CHURCH**: 29 Mott Street, Chinatown, Manhattan
0147 - **TRANSFIGURATION CATHOLIC SCHOOL AUDITORIUM**: Marcy Avenue & Hooper Street, Williamsburg, Brooklyn
0148 - **TRANSFIGURATION EPISCOPAL CHURCH**: 1 East 29th Street, Manhattan
0149 - **TRAVLER'S RESTAURANT & LOUNGE BAR**: 490 Eighth Avenue, Manhattan
0150 - **TRAYMORE (THE) BAR & DINING ROOM**: Ocean Avenue & 17 Lincoln Road, Brooklyn
0151 - **TREE CLUB (THE)**: 119 East 55th Street, Manhattan
0152 - **TREE OF HOPE**: Harlem, Manhattan

"East Side, West Side, All Around the Town"

0153 - **TREMONT BAPTIST CHURCH**: 324 East Tremont Avenue, West Bronx, Bronx
0154 - **TREMONT PRESBYTERIAN CHURCH**: 1954 Grand Concourse & 178th Street, West Bronx, Bronx
0155 - **TREMONT TEMPLE SYNAGOGUE**: 2064 Grand Concourse & Tremont Avenue, West Bronx, Bronx
0156 - **TREMONT TERRACE BALLROOM**: 555 East Tremont Avenue & Monterey Avenue, Bronx
0157 - **TREMONT THEATRE**: 1942 Webster Avenue & 178th Street, Bronx
0158 - **TREMONT UNITED METHODIST CHURCH**: 1951 Washington Avenue, Tremont, Bronx
0159 - **TRIANGLE BALLROOM**: 117 - 11 Myrtle Avenue, Richmond Hill, Queens
0160 - **TRIANGLE STUDIO**: 161 West 131st Street, Harlem, Manhattan
0161 - **TRIANGLE TAVERN**: 849 East 169th Street, Bronx
0162 - **TRIANGLE THEATRE**: Kings Highway & East 12th Street, Brooklyn
0163 - **TRIANON'S RESTAURANT**: 1921 Amsterdam Avenue & 155th Street, Harlem, Manhattan
0164 - **TRIBORO THEATRE**: 165 East 125th Street, Harlem, Manhattan
0165 - **TRIBOROUGH STADIUM**: Randall's Island, Harlem, Manhattan
0166 - **TRIED STONE BAPTIST CHURCH**: 1591 Boston Road, Bronx
0167 - **TRINITY BAPTIST CHURCH**: 179 New York Avenue & Prospect Place, Crown Heights, Brooklyn
0168 - **TRINITY BAPTIST CHURCH**: 250 East 61st Street, Upper East Side, Manhattan
0169 - **TRINITY BAPTIST CHURCH**: 808 Rev. Dr. Nathaniel Tyler, Lloyd Place, Mott Haven, Bronx
0170 - **TRINITY CHURCH, EPISCOPAL**: Broadway Avenue & Wall Street, Financial District, Manhattan
0171 - **TRINITY EPISCOPAL CHURCH**: Arlington & Schenck Avenues, Brooklyn
0172 - **TRINITY EPISCOPAL CHAPEL, TRINITY PARISH**: 20 West 25th Street, Chelsea, Manhattan
0173 - **TRINITY EVANGELICAL LUTHERAN CHURCH**: 249 Degraw & Clinton Street, Bay Ridge, Brooklyn
0174 - **TRINITY EVANGELICAL LUTHERAN CHURCH**: 168 West 100th Street & Amsterdam, Columbus Avenues, Manhattan
0175 - **TRINITY EVANGELICAL LUTHERAN CHURCH**: 3775 18th Avenue & East 8th Street, Flatbush, Brooklyn
0176 - **TRINITY EVANGELICAL LUTHERAN MISSION**: Conover Street & Wolcott Street, Red Hook, Brooklyn
0177 - **TRINITY EVANGELICAL LUTHERAN CHURCH**: 309 St. Paul's Avenue, Stapleton, Staten Island
0178 - **TRINITY EVANGELICAL LUTHERAN CHURCH**: Castle Hill Avenue & Powell Avenue, Union Port, Bronx
0179 - **TRINITY LUTHERAN CHURCH**: 37th Street & 31st Avenue, Long Island City, Queens
0180 - **TRINITY LUTHERAN CHURCH:** 249 Degraw Street, Brooklyn
0181 - **TRINITY LUTHERAN CHURCH**: Juniper Avenue & 69th Street, Middle Village, Brooklyn
0182 - **TRINITY LUTHERAN CHURCH**: 411 46th Street & 4th Avenue, Sunset Park, Brooklyn
0183 - **TRINITY METHODIST EPISCOPAL CHURCH**: Prospect & Elizabeth Streets, Brooklyn
0184 - **TRINITY METHODIST EPISCOPAL CHURCH**: Washington Avenue & East 166th Street, Bronx
0185 - **TRINITY NORWEGIAN LUTHERAN CHURCH**: 411 46th Street & Fourth Avenue, Sunset Park, Brooklyn
0186 - **TRINITY PRESBYTERIAN CHURCH**: 422 West 57th Street & Tenth Avenue, Manhattan
0187 - **TRINITY TAVERN**: 163rd Street & Trinity Avenue, Bronx
0188 - **TRINITY UNITED METHODIST CHURCH**: 107 86th Avenue, Richmond Hill, Queens
0189 - **TRIPLE NICKEL**: 555 Edgecombe & 160th Street, Manhattan
0190 - **TRITONS CLUB (THE)**: 961 Southern Boulevard, Bronx
0191 - **TROC CLUB**: 53 East 52nd Street, Manhattan
0192 - **TROCADERO RESTAURANT**: 201 West 52nd Street, Manhattan
0193 - **TROMMER'S RESTAURANT & DANCING**: 1632 Bushwick Avenue, Long Island, Brooklyn
0194 - **TROPIC ISLE**: University Plaza & Flatbush Avenue, Brooklyn
0195 - **TROPIC MOON**: 300 Reid Avenue, Brooklyn
0196 - **TROPICANA (THE)**: 915 Westchester Avenue, Bronx
0197 - **TROTZKY'S RESTAURANT**: 155 West 35th Street, Manhattan
0198 - **TROUBADOUR**: 131 West 52nd Street, Manhattan
0199 - **TRUCK INN**: Harlem, Manhattan
0200 - **TRYON CLUB**: 60a Bainbridge Street, Brooklyn
0201 - **TUDOR CLUB**: 46 East 52nd Street, Manhattan
0202 - **TUFARO'S RESTAURANT**: Corona, Brooklyn
0203 - **TURBO VILLAGE**: 249 Reid Avenue & Halsey Street, Brooklyn
0204 - **TURF RESTAURANT**: 1619 Broadway Avenue & 49th Street, Manhattan

“East Side, West Side, All Around the Town”

0205 - **TURKEY BAR**: 1916 Church Avenue & Ocean Avenue, Brooklyn
0206 - **TURNER’S INN**: 1698 Fulton Strett, Brooklyn
0207 - **TURNPIKE TAVERN**: West Hempstead, Long Island, Queens
0208 - **TURNTABLE LOUNGE**: Manhattan
0209 - **TURTLE BAY MUSIC SCHOOL AUDITORIUM**: Turtle Bay, Midtown, Manhattan
0210 - **TUXEDO THEATRE**: 3050 Ocean Parkway, Brooklyn
0211 - **TUXEDO THEATRE**: 3464 Jerome Avenue & 208th Street, Bronx
0212 - **TUXEDO “400” CLUB**: Brooklyn
0213 - **TWELFTH CHURCH OF CHRIST**: 147 West 123rd Street, Harlem, Manhattan
0214 - **TWELFTH NIGHT CLUB**: 21 West 47th Street, Manhattan
0215 - **TWELFTH STREET BAPTIST CHURCH**: 120 East 12th Street, East Village, Manhattan
0216 - **TWELFTH STREET REFORMED CHURCH:** 251 Twelfth Street & Fourth, Fifth Avenues, Park Slope, Brooklyn
0217 - **TWENTY-ONE WEST RESTAURANT**: West 52nd Street, Manhattan
0218 - **TWO O'CLOCK CLUB**: 201 West 52nd Street, Manhattan
0219 - **TYRIAN MASONIC LODGE N. 618 F. & A.M.**: 70 Pennsylvania Avenue & Atlantic Avenue, Brooklyn
0220 - **TYROLEAN BRAU HANS BAR**: 33 Hempstead, Turnpike, West Hempstead, Queens
0221 - **T. & E. STUDIO AUDITORIUM**: 43 West 127th Street, Harlem, Manhattan

U

from **Ubangi,** Night Club

to **U. R. C l u b,** Auditorium

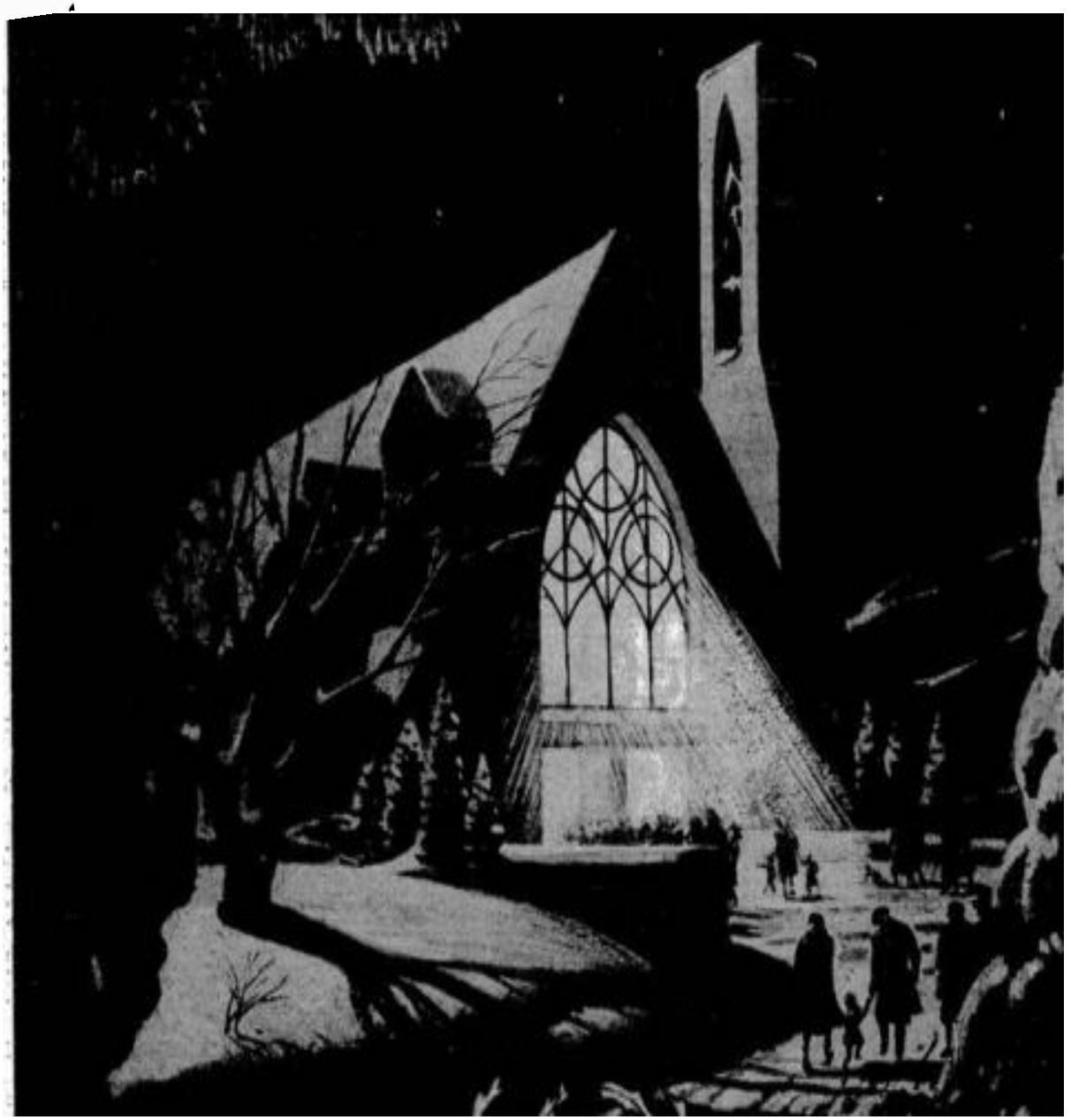

"East Side, West Side, All Around the Town"

0001 - **UBANGI NIGHT CLUB**: Broadway Avenue & 52nd, 53rd Streets, Manhattan
0002 - **UBANGI NIGHT CLUB**: 131st Street & Seventh Avenue, Harlem, Manhattan
0003 - **UNCLE CURLEY'S**: 3589 Third Avenue, Bronx
0004 - **UNCLE TOM'S CABIN**: Harlem, Manhattan
0005 - **UNION AUDITORIUM**: 229 West 48th Street, Manhattan
0006 - **UNION BAPTIST CHURCH**: 240 West 145th Street, Harlem, Manhattan
0007 - **UNION BAPTIST CHURCH**: West 63rd Street, Manhattan
0008 - **UNION CHURCH OF BAY RIDGE**: 8101 Ridge Boulevard & 80th Street, Bay Ridge, Brooklyn
0009 - **UNION CONGREGATIONAL CHURCH**: 58 - 60 West 138th Street, Harlem, Manhattan
0010 - **UNION CONGREGATIONAL CHURCH**: 86 114th Street, Richmond Hill, Queens
0011 - **UNION EVANGELICAL CHURCH**: 42nd Avenue & National Street, Corona, Queens
0012 - **UNION PRESBYTERIAN CHURCH**: Ridge Boulevard & 80th Street, Brooklyn
0013 - **UNION REFORMED CHURCH OF HIGHBRIDGE**: 1272 Ogden Avenue & 168th Street, Bronx
0014 - **UNION THEOLOGICAL SEMINARY AUDITORIUM**: Claremont Avenue & 121st Street, Manhattan
0015 - **UNITARIAN CHURCH**: 312 Fillmore Street & Clinton Avenue, New Brighton, Staten Island
0016 - **UNITARIAN CHURCH OF SAVIOUR**: 121 Pierrepont Street, Brooklyn
0017 - **UNITED CHURCH OF CHRIST**: 38 West 127th Street, Harlem, Manhattan
0018 - **UNITED LUTHERAN CHURCH HOUSE**: 39 East 35th Street & Madison Avenue, Murray Hill, Manhattan
0019 - **UNITED METHODIST CHURCH OF RICHMOND HILL**: 107th Avenue & 112th Street, South Richmond Hill, Queens
0020 - **UNITED MUTUAL AUDITORIUM**: 310 Lenox Avenue, Harlem, Manhattan
0021 - **UNITED REFORMED CHURCH OF WILLIAMSBRIDGE ROAD**: 1734 Williamsbridge Road, Morris Park, Bronx
0022 - **UNITED SOCIETIES OF ST. ANSELMA CHURCH AUDITORIUM**: 83rd Street & Fourth Avenue, Brooklyn
0023 - **UNITY AUDITORIUM**: 33 West 39th Street, Manhattan
0024 - **UNIVERSAL CHURCH OF CHRIST**: 303 West 105th Street, Harlem, Manhattan
0025 - **UNIVERSAL HAGAR'S SPIRITUAL CHURCH**: 419 West 150th Street, Harlem, Manhattan
0026 - **UNIVERSITY CHURCH OF ST. JOSEPH (THE)**: 371 Avenue of the Americas & Washington Place, Greenwich Village, Manhattan
0027 - **UNIVERSITY HEIGHTS COLLEGIATE CHURCH**: West 181st Street, University Heights, Manhattan
0028 - **UNIVERSITY RESTAURANT**: 25 West 8th Street, Manhattan
0029 - **UPTOWN HOUSE, CLARK MONROE'S**: 133th Street & Seventh Avenue, Harlem, Manhattan
0030 - **UPTOWN THEATRE**: 170th Street & 4037 Broadway Avenue, Manhattan
0031 - **UTICA TAVERN**: 1936 Utica Avenue, Brooklyn
0032 - **UTICA THEATRE**: 1410 St. Johns Place & Utica Avenue, Crown Heights, Brooklyn
0033 - **U. R. CLUB AUDITORIUM**: 55 Lenox Avenue, Harlem Manhattan

V

from **Vache (La),** Night Club

to **V. & L.,** Restaurant

"East Side, West Side, All Around the Town"

0001 - **VACHE (LA) NIGHT CLUB**: 139 East 57th Street, Manhattan
0002 - **VAGABOND KING (THE) CASINO**: 39th Street & Broadway Avenue, Manhattan
0003 - **VAL'S RESTAURANT (SPEAKEASY)**: 294 Fulton & Pierrepont St., Brooklyn
0004 - **VALENTE HOTEL (SPEAKEASY)**: 104 01 Rockaway Beach boulevard, Seaside, Queens
0005 - **VALENTINE THEATRE**: 237 East Fordham Road, Bronx
0006 - **VALHALLA RESTAURANT**: 141 West 54th Street, Manhattan
0007 - **VALLEY ROAD PLAYHOUSE**: East Northport, Long Island, Queens
0008 - **VALLEY STREAM PARK INN NIGHT CLUB**: Valley Stream, Queens
0009 - **VAN RENSSELAER HOTEL**: 11th Street, Brooklyn
0010 - **VAN VECHTEN'S**: 150 West 55th Street, Midtown, Manhattan
0011 - **VANDERBILT HOTEL (DELLA ROBBIA ROOM)**: 4 Park Avenue & East 33th, 34th Streets, Manhattan
0012 - **VANDERBILT THEATRE**: 148 West 48th Street & Broadway Avenue, Manhattan
0013 - **VANDERVEER'S HOTEL & RESTAURANT**: Surf Avenue & West Fifth Street, Brooklyn
0014 - **VANITY FAIR DINING & DANCING**: Fourth Avenue & 52nd, 53rd Streets, Manhattan
0015 - **VANITY THEATRE**: 56th Street & Fifth Avenue, Brooklyn
0016 - **VAULT AT PFAFF'S (THE)**: 643 Broadway Avenue, Manhattan
0017 - **VAZAC'S HORSE SHOE BAR**: 108 Avenue "B", Manhattan
0018 - **VEAU D'OR (LE)**: 129 East 60th Street, Manhattan
0019 - **VENETIAN GARDEN RESTAURANT (CARLO GIOLITO'S)**: 240 West 50th Street, West Broadway Avenue & 6175 Columbus Avenue, Manhattan
0020 - **VENETIAN TEA ROOM (THE)**: 224 West 13th Street, Harlem, Manhattan
0021 - **VENICE THEATRE**: 59th Street & 926 Seventh Avenue, Manhattan
0022 - **VERDI SQUARE BAR & GRILL**: Amsterdam Avenue & 72nd ,73rd Street, Manhattan
0023 - **VERNEY'S**: 106 Christopher Street, Greenwich Village, Manhattan
0024 - **VERONA LEAFE**: 1330 Fulton Street, Brooklyn
0025 - **VERSAILLES (THE) NIGHT CLUB**: 151 East 50th Street, Manhattan
0026 - **VESUVIO RESTAURANT**: 163 West 48th Street & East Seventh Avenue, Upper West Side, Manhattan
0027 - **VICEROY CLUB HALL**: 2356 Eight Avenue, Manhattan
0028 - **VICTORIA CONGREGATIONAL CHURCH**: 144 87th Avenue & 148th Street, Jamaica, Queens
0029 - **VICTORIA HOTEL (CANDLELIGHT ROOM, BAR & GRILL**: 141st Street & Seventh Avenue, Harlem, Manhattan
0030 - **VICTORIA SCHOOL OF MUSICAL ARTS AUDITORIUM**: 235 West 125th Street, Harlem, Manhattan
0031 - **VICTORIA STUDIOS OF MUSIC AND DANCING AUDITORIUM**: 435 Bergen Street & 142 Flatbush Avenue, Brooklyn
0032 - **VICTORIA THEATRE**: 233 West 125th Street, Harlem, Manhattan
0033 - **VICTORY INN & CABARET**: 2508 Flatbush Avenue & Avenue "U", Brooklyn
0034 - **VICTORY THEATRE**: 120 Victory Boulevard, Tompkinsville, Staten Island
0035 - **VIE PARISIENNE (LA) NIGHT CLUB**: Manhattan
0036 - **VIENNA CAFÉ**: 50 West 77th Street, Manhattan
0037 - **VIENNA MUSIC SCHOOL AUDITORIUM**: 186 Patchen Avenue, Brooklyn
0038 - **VIENNA MUSIC STUDIO AUDITORIUM**: 1845 Pitkin Avenue, Brooklyn
0039 - **VIENNA MUSIC STUDIO AUDITORIUM**: 71 East 119th Street, Manhattan
0040 - **VILLA D'ESTE CLUB INC (SPEAKEASY)**: 21 West 53rd Street, Manhattan
0041 - **VILLA MARIA**: 3038 Ocean Avenue, Brooklyn
0042 - **VILLA PENZA RESTAURANT**: 3038 Ocean Avenue & Jerome Avenue, Sheepshead Bay, Brooklyn
0043 - **VILLA ROMA**: 8880 Seventeenth Avenue & Cropsey Avenue, Brooklyn
0044 - **VILLA VALLEE CLUB**: 14 East Sixtieth Street, Manhattan
0045 - **VILLA VENICE CLUB**: East 60th Street, Manhattan
0046 - **VILLA SANTORO RESTAURANT**: 3038 Ocean Avenue, Sheepshead Bay, Brooklyn
0047 - **VILLAGE BARN NIGHT CLUB**: 52 West 8th Street & 5th, 6th Avenues, Greenwich Village, Manhattan
0048 - **VILLAGE BREWERY**: 186 West Fourth Avenue, Manhattan
0049 - **VILLAGE CELLAR**: 92 - 100 Seventh Avenue South, Manhattan
0050 - **VILLAGE GATE**: Bleecker Street, Manhattan

"East Side, West Side, All Around the Town"

0051 - **VILLAGE GROVE NUT CLUB**: 15 Barrow Street, Greenwich Village, Manhattan
0052 - **VILLAGE HOFBRAU (SPEAKEASY)**: 51 Greenwich Avenue, Manhattan
0053 - **VILLAGE OROVE NUI CLUB**: 178 Seventh Avenue South & 11th Street, Greenwich Village, Manhattan
0054 - **VILLAGE PRESBYTERIAN CHURCH**: 145 West 13th Street, Greenwich Village, Manhattan
0055 - **VILLAGE VANGUARD**: 178 7th Avenue South & 11th Street, Greenwich Village, Manhattan
0056 - **VILLEPIGUE'S**: Ocean Avenue & Voorhies, Sheephead Bay, Brooklyn
0057 - **VINEYARD BAPTIST CHURCH**: 2777 8th Avenue, Upper Manhattan, Manhattan
0058 - **VINCENT SOREY'S**: 240 West 52nd Street, Manhattan
0059 - **VINCENT'S CLAM BAR**: 119 Mott Street, Lower Manhattan, Manhattan
0060 - **VIOLA HOTEL**: 227 West 135th Street, Harlem, Manhattan
0061 - **VIRGINIAN RESTAURANT**: 50th Street & Sixth Avenue, Manhattan
0062 - **VISITATION OF THE BLESSED VIRGIN MARY CATHOLIC CHURCH**: 98 Richards Street & Verona Street, Red Hook, Brooklyn
0063 - **VISITATION OF THE BLESSED VIRGIN MARY CATHOLIC CHURCH**: 238th Street & Putnam Avenue, Kingsbridge, Bronx
0064 - **VOCAL STUDIO AUDITORIUM**: 807 Lincoln Road, Brooklyn
0065 - **VOCATIONAL AND CIVIC ASSOCIATE INC. OF NEW YORK AUDITORIUM**: 50 Court Street, Brooklyn
0066 - **VOISIN RESTAURANT**: 375 Park Avenue & 53th Street, Manhattan
0067 - **VOGUE CLUB**: Fifty-Seventh Street, Manhattan
0068 - **VOGUE THEATER**: Coney Island Avenue & Avenue "K", Brooklyn
0069 - **VOLK'S RESTAURANT**: 51 Cortland Street, Manhattan
0070 - **VOLTAIRE SCHOOL OF MUSIC AUDITORIUM**: 117 West 46th Street, Manhattan
0071 - **VOUVRAY (LE)**: 138 East 61st Street, Manhattan
0072 - **V. & L. RESTAURANT**: 2204 7th Street, Harlem, Manhattan

Notes

W

from **Wadleigh High School,** Auditorium

to **Wurlitzer Studio,** Auditorium

"East Side, West Side, All Around the Town"

0001 - **WADLEIGH HIGH SCHOOL AUDITORIUM**: 115th Street & Seventh Avenue, Harlem, Manhattan
0002 - **WADSWORTH AVENUE BAPTIST CHURCH**: 210 Wadsworth Avenue, Washington Heights, Manhattan
0003 - **WAKEFIELD THEATRE**: 4214 White Plains Road, Bronx
0004 - **WALDORF ASTORIA HOTEL (EMPIRE ROOM, WEDGWOOD ROOM, SERT ROOM, STARLIGHT ROOF, LOUNGE RESTAURANT, FLAMINGO ROOM, PARK AVENUE TERRACE COURT & PEACOCK ALLEY CAFES)**: 301 Park Avenue & 49th Street, Midtown, Manhattan
0005 - **WALDORF THEATRE**: 9401 Church Avenue, Brooklyn
0006 - **WALKER MEMORIAL BAPTIST CHURCH**: 37 - 43 West 116th Street, Harlem, Manhattan
0007 - **WALKER MEMORIAL BAPTIST CHURCH**: 39 - 41 East 132nd Street, High Bridge, Manhattan
0008 - **WALKER THEATRE**: 6401 18th Avenue & 64th Street, Mapleton, Brooklyn
0009 - **WALLACK'S THEATRE**: 254 West & 42nd Street, West of Broadway, Manhattan
0010 - **WALLMAN RINK IN CENTRAL PARK**: 59th Street & Sixth Avenue, Manhattan
0011 - **WALTHAM BAR & GRILL**: Waltham Street & South Road, Jamaica, Long Island, Queens
0012 - **WALTON HIGH SCHOOL AUDITORIUM**: Reservoir & Jerome Avenues, Bronx
0013 - **WANAMAKER PIANO SALON AUDITORIUM**: John Wanamaker Place, Ninth Street & Broadway Avenue, Manhattan
0014 - **WARD THEATRE**: 1546 Westchester Avenue & Boynton Avenue, Bronx
0015 - **WARFIELD RESTAURANT**: Third Avenue & 57th Street, Brooklyn
0016 - **WARNER BROS. THEATRE**: 1664 Broadway Avenue & 52nd Street, Manhattan
0017 - **WARWICK HOTEL (RALEIGH ROOM)**: 65 West 54th Street & Sixth Avenue, Manhattan
0018 - **WASHINGTON AVENUE SEVENTH DAY ADVENTIST CHURCH:** 484 Washington & Gates Avenues, Fort Greene, Brooklyn
0019 - **WASHINGTON HEIGHTS BAPTIST CHURCH**: 420 West 145th Street & Covent Avenue, Washington Heights, Manhattan
0020 - **WASHINGTON HEIGHTS BAPTIST CHURCH**: 595 Courtland Avenue, South Bronx, Bronx
0021 - **WASHINGTON HEIGHT METHODIST EPISCOPAL CHURCH**: 153rd Street & Amsterdam Avenue, Inwood, Manhattan
0022 - **WASHINGTON HEIGHT SCHOOL OF MUSIC AUDITORIUM**: 405 West 148th Street, Covent & St. Nicholas Avenues, Harlem, Manhattan
0023 - **WASHINGTON HIGH SCHOOL AUDITORIUM**: Washington Avenue & Fordham Road, Bronx
0024 - **WASHINGTON SQUARE PLAYERS**: Hempstead, Long Island, Queens
0025 - **WASHINGTON SQUARE UNITED METHODIST CHURCH**: 135 West Fourth Street, Greenwich Village, Manhattan
0026 - **WASHINGTON THEATRE**: 1803 Amsterdam Avenue, Manhattan
0027 - **WATSON'S MUSICAL STUDIO AUDITORIUM**: 409 Edgecombe Avenue, Harlem, Manhattan
0028 - **WAVERLY INN**: 16 Bank Street, Greenwich Village, Manhattan
0029 - **WAY OF THRU APOSTOLIC FAITH CHURCH OF JESUS CHRIST**: 53 West 135th Street, Harlem, Manhattan
0030 - **WEBER STUDIOS AUDITORIUM**: Washington Avenue & Fulton Street, Brooklyn
0031 - **WEBSTER HALL AUDITORIUM**: 119 - 125 West 11st Street & Fourth Avenue, Greenwich Village, Manhattan
0032 - **WEBSTER'S THEATRE**: 1215 Broadway Avenue, Manhattan
0033 - **WEISMANTEL'S CASINO NIGHT CLUB**: 814 - 820 Jamaica Avenue & Crescent Street, Brooklyn
0034 - **WELCOME INN**: Bleecker Street & West 3rd, 4th Streets, Greenwich Village, Manhattan
0035 - **WELCOME INN**: 2895 8th Avenue, Harlem, Manhattan
0036 - **WELDON JAMES JOHNSON AUDITORIUM**: 112nd , 115th Streets & 3rd Avenue, Park Avenue, Manhattan
0037 - **WELLINGTON HOTEL**: 55th Street & Seventh Avenue, Manhattan
0038 - **WELL'S MEMORIAL PRESBYTERIAN CHURCH**: 1218 Glenwood Road & Argyle Road, Flatbush, Brooklyn
0039 - **WELL'S MUSIC & BAR**: 2249 Seventh Avenue, Harlem, Manhattan
0040 - **WERBA'S BROOKLYN THEATRE**: 409 Flatbush & Church Avenues, Brooklyn
0041 - **WEST AND GRILL**: 144 West 72nd Street, Manhattan
0042 - **WEST END BAR**: Broadway Avenue & 114th Street, Harlem, Manhattan
0043 - **WEST END COLLEGIATE CHURCH**: 368 West End Avenue & 77th Street, Upper West Side, Manhattan
0044 - **WEST END PRESBYTERIAN CHURCH**: 165 West 105th Street & Amsterdam Avenue, Upper West Side, Manhattan

"East Side, West Side, All Around the Town"

0045 - **WEST END THEATRE**: 362 West 125th Street & St. Nicholas Avenue, Harlem, Manhattan
0046 - **WEST FORTY FOURTH STREET UNITED PRESBYTERIAN CHURCH**: 432 West 44th Street, Hell's Kitchen, Manhattan
0047 - **WEST NEW BRIGHTON**: Forest Avenue & Broadway, Staten Island
0048 - **WEST PARK PRESBYTERIAN CHURCH**: 539 Amsterdam Avenue & 86th Street, Upper West Side, Manhattan
0049 - **WEST SIDE INSTITUTIONAL SYNAGOGUE AUDITORIUM**: 120 West 76th Street, Upper Side , Manhattan
0050 - **WEST SIDE VOCATIONAL HIGH SCHOOL AUDITORIUM**: 208 West 13th Street, Manhattan
0051 - **WEST SIDE VOCATIONAL HIGH SCHOOL AUDITORIUM**: 107th Street, 108th Street bet. Columbus & Amsterdam Avenue, Manhattan
0052 - **WESTCHESTER UNITED METHODIST CHURCH**: 2547 East Tremont Avenue & Silver Street, Westchester Village, Bronx
0053 - **WESTMINSTER BETHANY UNITED PRESBYTERIAN CHURCH**: 644 McDonough Street & Howard Avenue, Brooklyn
0054 - **WESTMINSTER HOTEL**: 420 West 116th Street, Manhattan
0055 - **WESTMINSTER SCHOOL OF MUSIC AUDITORIUM**: Ocean Avenue & Beverly Road, Brooklyn
0056 - **WEYLIN HOTEL (WEYLIN BAR, CAPRICE ROOM)**: 40 East 54th Street & 527 - 531 Madison Avenue, Manhattan
0057 - **WHALER BAR (THE)**: Midston House, Madison Avenue, Manhattan
0058 - **WHEEL CAFE**: 22 Warren Street, Manhattan
0059 - **WHITBY APARTMENT HOTEL**: 325 West 45th Street, Manhattan
0060 - **WHITE HORSE TAVERN**: 567 Hudson Street & Fifth Avenue, West Village, Manhattan
0061 - **WHITE POODLE CLUB**: Greenwich Village, Manhattan
0062 - **WHITE ROCK BAPTIST CHURCH**: 303 West 142th Street, Harlem, Manhattan
0063 - **WHITE ROSE BAR**: Sixth Avenue & 52nd Street, Manhattan
0064 - **WHITE SHUTTER RESTAURANT**: 7509 Third Avenue, Brooklyn
0065 - **WHITE SWAN CAFE**: Halsey Street & Sumner Avenue, Brooklyn
0066 - **WHITE TURKEY TOWN HOUSE RESTAURANT**: 1 University Place, Manhattan
0067 - **WHITE'S CABARET**: 98 3rd Avenue & 12th Street, Manhattan
0068 - **WHYTE'S RESTAURANT**: 145 Fulton Street, Manhattan
0069 - **WHYTE'S RESTAURANT**: 344 West 57th Street, Manhattan
0070 - **WHYTE'S RESTAURANT**: 127 Livingstone Street, Brooklyn
0071 - **WIENECKE RESTAURANT**: 207 East 86th Street & Third Avenue, Manhattan
0072 - **WILL OAKLAND'S TERRACE LOUNGE**: 51st Street & Broadway Avenue, Manhattan
0073 - **WILLARD'S RESTAURANT**: 145 Fulton Street, Manhattan
0074 - **WILLIAM A. GOLDSWORTHY STUDIO AUDITORIUM**: 234 East 11st Street, East Village, Manhattan
0075 - **WILLIAM J. GAINOR JUNIOR HIGH SCHOOL AUDITORIUM**: 225 Graham Avenue, Williamsburg, Brooklyn
0076 - **WILLIAM KREVIT MUSIC STUDIO**: 1375 East 21st Street, Brooklyn
0077 - **WILLIAMS INSTITUTIONAL C.M.E. CHURCH**: 218 - 220 West 130th Street, Harlem, Manhattan
0078 - **WILLIAMS GOLD COAST LOUNGE**: 2017 Fifth Avenue, Harlem, Manhattan
0079 - **WILLIAMS NIGHT CLUB**: 192 Broadway, West Brighton, Staten Island
0080 - **WILLIAM'S CELEBRITY CLUB & BAR**: 2017 Fifth Avenue & 35 East 125th Street, Harlem, Manhattan
0081 - **WILLIAM'S PROGRESSIVE SCHOOL OF MUSICAL ART AUDITORIUM**: 1882 Bergen Street, Brooklyn
0082 - **WILLIAMSBURG CHRISTIAN CHURCH**: Lee Avenue & Keap Street, Brooklyn
0083 - **WILLIAMSBURG SETTLEMENT HOUSE MUSIC SCHOOL AUDITORIUM**: 17 Montrose Avenue, Brooklyn
0084 - **WILLIAMSBURG THEATRE**: 279 Broadway & Havemeyer Street, Williamsburg, Brooklyn
0085 - **WILLIS AVENUE UNITED METHODIST CHURCH**: 401 East 141st Street & Willis Avenue, Mott Haven, Bronx
0086 - **WILLIS THEATRE**: 138th Street & William Avenue, Bronx
0087 - **WILLIS & BROWN NIGHT CLUB**: 201 West 138th Street, Harlem, Manhattan
0088 - **WILLOR'S HAT SALON**: 74 Chauncey Street, Brooklyn
0089 - **WILLOR'S HAT SALON**: 487 Sumner Avenue, Brooklyn
0090 - **WILLOW CAFETERIA**: 125th Street, Harlem, Manhattan
0091 - **WILLOW RESTAURANT COCKTAIL LOUNGE**: 62 Willowghby Street, Brooklyn
0092 - **WILSON LAMB VOCAL STUDIO AUDITORIUM**: 105 West 130th Street, Harlem, Manhattan

"East Side, West Side, All Around the Town"

0093 - **WILSON THEATRE**: 27 Lee Avenue & Roebling Street, Williamsburg, Brooklyn
0094 - **WILTHOM HALL COCKTAIL LOUNGE**: 2027 7th Avenue & 121st, 122nd Streets, Harlem, Manhattan
0095 - **WINDSOR THEATRE**: 315 East Kingsbridge Road, Bronx
0096 - **WINDSOR THEATRE**: 4001 15th Avenue, Borough Park, Brooklyn
0097 - **WINE CELLAR RESTAURANT**: 100 West 57th Street, Manhattan
0098 - **WING CLUB THE**: 8 West 52nd Street, Manhattan
0099 - **WING SING RESTAURANT**: Doyers Street, Chinatown, Manhattan
0100 - **WINN SCHOOLS OF POPULAR MUSIC AUDITORIUM**: 44 West 34th Street, Manhattan
0101 - **WINN SCHOOLS OF POPULAR MUSIC AUDITORIUM**: 133 West 125th Street, Manhattan
0102 - **WINN SCHOOLS OF POPULAR MUSIC AUDITORIUM**: 552 West 3181st Street, Manhattan
0103 - **WINN SCHOOLS OF POPULAR MUSIC AUDITORIUM**: 98 West Clinton Street, Manhattan
0104 - **WINN SCHOOLS OF POPULAR MUSIC AUDITORIUM**: 1317 Chisholm Street, Bronx
0105 - **WINN SCHOOLS OF POPULAR MUSIC AUDITORIUM**: 406 East 109th Street, Manhattan
0106 - **WINSLOW HOTEL**: Madison Avenue & 55th Street, Manhattan
0107 - **WINTER GARDEN THEATRE**: 1634 Broadway Avenue & 50th Street, Manhattan
0108 - **WITOKA CLUB**: 222 West 145th street, Harlem, Manhattan
0109 - **WIVEL RESTAURANT & NIGHT CLUB**: 254 West 54th Street, Manhattan
0110 - **WOELBER SCHOOL OF MUSIC AUDITORIUM**: 784A Quincy Street, Brooklyn
0111 - **WOELBER SCHOOL OF MUSIC AUDITORIUM**: 740 Nostrand Avenue, Brooklyn
0112 - **WOELBER SCHOOL OF MUSIC AUDITORIUM**: 359 51st Street, Brooklyn
0113 - **WOELBER SCHOOL OF MUSIC AUDITORIUM**: 125 Milton Street, Brooklyn
0114 - **WOELBER SCHOOL OF MUSIC AUDITORIUM**: 80 Union Hall Street, Jamaica, Queens
0115 - **WOFFINGTON COFFEE HOUSE**: 14 East 50th Street, Manhattan
0116 - **WOMAN'S CLUB**: 114 Pierrepont Street, Brooklyn
0117 - **WON BAR**: Seventh Avenue & 130th Street, Harlem, Manhattan
0118 - **WOODHAVEN BAPTIST CHURCH**: 5422 8th Avenue & 55th Street, Queens
0119 - **WOODHAVEN METHODIST CHURCH**: 80th Street & 89th Avenue, Woodhaven, Queens
0120 - **WOODLAN REFORMED CHURCH**: Avenue "N" & East 10th Street, Brooklyn
0121 - **WOODMANSTEN INN**: Williamsbridge Road & Pelham Parkway, Bronx
0122 - **WOODS THEATER HALL**: 514 Broadway Avenue & Broome Street, Lower Manhattan, Manhattan
0123 - **WOODSIDE CASINO**: 41 - 26 58th Street, Woodside, Queens
0124 - **WOODSIDE HOTEL**: 141st Street & 2424 Seventh Avenue, Harlem, Manhattan
0125 - **WOODSTOCK HOTEL**: 127 West 43rd Street, Manhattan
0126 - **WOR MUTUAL RADIO THEATRE**: 245 West 52nd Street, Manhattan
0127 - **WORLD TEA GARDEN**: 140th Street & Lenox Avenue, Harlem, Manhattan
0128 - **WORLD THEATRE (EX PUNCH AND JUDY THEATER)**: 155 West 49th Street, Manhattan
0129 - **WPA FEDERAL MUSIC PROJECT AUDITORIUM**: 110 West 48th Street, Manhattan
0130 - **WRIGHT MUSIC SCHOOL AUDITORIUM**: 308 Lafayette Avenue, Brooklyn
0131 - **WULFF ACADEMY OF MUSICAL ART AUDITORIUM**: 329 West 86th Street, Manhattan
0132 - **WURLITZER HALL AUDITORIUM**: 120 West 42nd Street, Manhattan
0133 - **WURLITZER ORGAN UNIT ORCHESTRA SCHOOL AUDITORIUM**: 115 West 40th Street, Manhattan
0134 - **WURLITZER STUDIOS AUDITORIUM**: 47 Flatbush Avenue, Brooklyn

X

from - to: No Venues

Y

from **Yacht Club,** Club House

to **Y.W.H.A.,** Auditorium

"East Side, West Side, All Around the Town"

0001 - **YACHT CLUB**: 38 West 52nd Street, Manhattan
0002 - **YACHT CLUB (SPEAKEASY)**: 70 West 45th Street, Manhattan
0003 - **YALE CLUB**: 44th Street & 50 Vanderbilt Avenue, Manhattan
0004 - **YAMA'S LUNCHEON**: 47 East 49th Street, Manhattan
0005 - **YAMA'S LUNCHEON**: 225 East 57th Street, Manhattan
0006 - **YANDIS COURT HOTEL**: 241 West 43rd Street, Manhattan
0007 - **YE COFFEE SHOPPE**: 427 Ocean Avenue, Brooklyn
0008 - **YE EAT SHOPPE**: 734 Eighth Avenue & 45th, 46th Streets, Manhattan
0009 - **YE OLD NEST**: West 133rd Street, Harlem, Manhattan
0010 - **YE OLDE CHOP HOUSE**: 118 Cedar Street, Manhattan
0011 - **YE OLDE DUTCH TAVERN**: 15 John Street, Manhattan
0012 - **YE OLDE ENGLISH TEA ROOM AND CHOP HOUSE**: 151 West 48th Street, Manhattan
0013 - **YE PICCADILLY GRILLIE JAM CLUB**: Harlem, Manhattan
0014 - **YE WHITE HORSE INN**: 114 West 45th Street, Manhattan
0015 - **YEAH MAN CLUB**: 137th, 138th Streets & 2350 Seventh Avenue, Harlem, Manhattan
0016 - **YIDDISH ART THEATRE**: 181 Second Avenue & 4th Street, Lower East Side, Manhattan
0017 - **YIDDISH ART THEATRE**: Seventh Avenue & 59th Street, Manhattan
0018 - **YIDDISH FOLKS THEATRE**: Second Avenue & 12th Street, Manhattan
0019 - **YMCA (SPELLMAN HALL) AUDITORIUM**: 607 Hudson Street, Manhattan
0020 - **YMCA (SEAMEN'S HOUSE) AUDITORIUM**: 550 West 20th Street, Manhattan
0021 - **YMCA AUDITORIUM**: Fourth Avenue & 23rd Street, Manhattan
0022 - **YMCA AUDITORIUM**: 8 East 3rd Street, Bowery, Manhattan
0023 - **YMCA AUDITORIUM**: 405 Carlton Avenue, Brooklyn
0024 - **YMCA AUDITORIUM**: 99 Meserole Avenue, Greenport, Long Island, Brooklyn
0025 - **YMCA AUDITORIUM**: 1121 Bedford Avenue, Brooklyn
0026 - **YMCA AUDITORIUM**: 55 Hanson Place, Brooklyn
0027 - **YMCA AUDITORIUM**: 610 Lexington Avenue & 53rd Street, Manhattan
0028 - **YMCA AUDITORIUM**: 357 9th Street & Prospect Avenue, Brooklyn
0029 - **YMCA AUDITORIUM**: 181 West 135th Street, Harlem, Manhattan
0030 - **YMCA AUDITORIUM**: 175 West 137th Street, Harlem, Manhattan
0031 - **YMCA AUDITORIUM**: Parsons Boulevard & 90th Avenue, Jamaica, Queens
0032 - **YMCA AUDITORIUM**: 1841 84th Street, New Utrecht, Brooklyn
0033 - **YMCA AUDITORIUM**: West Fifth Avenue & Third Street, Manhattan
0034 - **YMCA AUDITORIUM**: 179 Marcy Avenue, Brooklyn
0035 - **YMCA AUDITORIUM**: Central Branch 502 Fulton Street, Brooklyn
0036 - **YMCA AUDITORIUM**: 221 East 47th Street, Manhattan
0037 - **YMHA AUDITORIUM**: 1395 Lexington Avenue & 92nd Street, Upper East Side, Manhattan
0038 - **YMHA AUDITORIUM**: 4910 14th Avenue, Boro Park, Brooklyn
0039 - **YORKTOWN THEATRE**: 2409 Broadway Avenue, Manhattan
0040 - **YORKVILLE CASINO**: 157 East 86th Street, Manhattan
0041 - **YOUNG ADELPHIA HALL**: 142 West 136th Street, Harlem, Manhattan
0042 - **YOUNG ISRAEL SYNAGOGUE AUDITORIUM**: Brownsville, Brooklyn
0043 - **YWCA AUDITORIUM**: Lenox Avenue & 124th Street, Manhattan
0044 - **YWCA AUDITORIUM**: 376 Schermerhornst, Brooklyn
0045 - **YWCA AUDITORIUM**: 179 West 137th Street, Harlem, Manhattan
0046 - **YWCA AUDITORIUM**: 144 West 138th Street, Harlem, Manhattan
0047 - **YWCA AUDITORIUM**: 30 Third Avenue, Brooklyn
0048 - **YWCA AUDITORIUM**: 610 Lexington Avenue, Manhattan
0049 - **YWCA AUDITORIUM**: 575 Bedford Avenue, Brooklyn
0050 - **YWCA AUDITORIUM**: 50th Street & 10th Avenue, Manhattan
0051 - **YWCA AUDITORIUM**: 329 East 176th Street, Bronx
0052 - **YWHA AUDITORIUM**: 645 Sheffield Avenue, Brooklyn
0053 - **YWHA AUDITORIUM**: 92nd Street & Lexington Avenue, Manhattan

Z

from **Zambra,** Restaurant &Cafe

to **Zum Gartenhaus,** Restaurant

"East Side, West Side, All Around the Town"

0001 - **ZAMBRA RESTAURANT & CAFE**: 59 West 52nd Street, Manhattan
0002 - **ZANZIBAR CLUB (SAFARI ROOM)**: 1619 Broadway Avenue & 49th Street, (Brill Building, Second Floor) Manhattan
0003 - **ZEBRA NIGHT CLUB (OPEN HOUSE)**: 18 West 52nd Street, Manhattan
0004 - **ZEBRA ROOM (THE) LENOX LOUNGE**: 124th Street & Lenox Avenue, Harlem, Manhattan
0005 - **ZELLMAN CONSERVATORY OF MUSIC AUDITORIUM**: 349 Lenox Avenue, Manhattan
0006 - **ZIEGFELD THEATRE**: Sixth Avenue & 54th Street, Manhattan
0007 - **ZIEGLER INSTITUTE OF NORMAL SINGING AUDITORIUM**: 1425 Broadway Avenue, Manhattan
0008 - **ZIMMERMAN'S HUNGARIA (ZIMMY'S)**: 163 West 46th Street & East Broadway Avenue, Manhattan
0009 - **ZION BAPTIST CHURCH**: 531 Washington Avenue & Fulton Street, Brooklyn
0010 - **ZION EPISCOPAL CHURCH**: 243 Northern Boulevard, Douglaston, Queens
0011 - **ZION GERMAN EVANGELICAL REFORMED CHURCH**: 1288 Stebbins Avenue, Foxhurst, Bronx
0012 - **ZION LUTHERAN CHURCH**: 6307 Fourth Avenue & 63rd Street, Midtown Manhattan, Manhattan
0013 - **ZION LUTHERAN CHURCH**: 217 East 119th Street, East Harlem, Manhattan
0014 - **ZION LUTHERAN CHURCH**: 505 Watchogue Road & Willowbrook Road, Westerleigh, Staten Island
0015 - **ZION LUTHERANCHURCH**: 1070 59th Street, Brooklyn
0016 - **ZION NORWEGIAN LUTHERAN CHURCH**: 6307 Fourth Avenue & 63rd Street, Bay Ridge, Brooklyn
0017 - **ZION PRESBYTERIAN CHURCH**: 574 48th Street & Sixth Avenue, Sunset Park, Brooklyn
0018 - **ZION ST. MARK LUTHERAN CHURCH**: 339 East 84th Street, Yorkville, Manhattan
0019 - **ZION ST. TIMOTHY EPISCOPAL CHURCH**: 382 West 57th Street, Middle West, Manhattan
0020 - **ZODIAC BAR**: Roosevelt Avenue & 69th Street, Woodside, Queens
0021 - **ZOMBIE BAR**: 1745 Boston Road, Bronx
0022 - **ZUCCA'S RESTAURANT (GARDEN ROOMS)**: 156 -158 West & 48th Street, Manhattan
0023 - **ZUM BRAUHAUS RESTAURANT**: 207 East & 54th Street, Manhattan
0024 - **ZUM GARTENHAUS RESTAURANT**: 165 West 49th Street, Manhattan

Bibliography of Recommended Sources

Books:

- *African Americans in the Jazz Age, by Mark Robert Schneider - ISBN 9780742544178*
- *Automas, Taxi Dances and Vaudeville, by David Freeland - ISBN 978081472762X*
- *Benny Goodman's. Famous 1938 Carnegie Hall Jazz Concert, by Catherine Tackley - ISBN 9780195398311*
- *Big Bands & Great Ballrooms, by Jack Behrens - ISBN 97814259697711*
- *Black Bottom Stomp, by David A. Jasen & Gene Jones - ISBN 97804515936415*
- *Country Music Originals, by Tony Russell - ISBN 9780199732661*
- *Dictionary of Music, by Michael & Joyce Kennedy and Tim Rutherford Johnson - ISBN 9780199578542*
- *Dictionary of Musical Terms, by Alison Latham - ISBN 9780198606987*
- *Duke, by Terry Teachout - ISBN 9781592408801*
- *Faith in Time. The life of Jimmy Scott, by David Ritz - ISBN 9780306810883*
- *George Gershwin, His life & Music, by Ean Wood - ISBN 9781860741746*
- *Gold Age of jazz revisited 1939 - 1942, by Hazen Schumacher and John Stevens - ISBN 9780916182151*
- *Gravesites of southern musicians, by Edward Amos - ISBN 9780786412704*
- *High Times Hard Times, by Anita O' Day with George Eells - ISBN 9780879101183*
- *History of Jazz, by Ted Gioia (The) - ISBN 9780195399707*
- *How Music Grew in Brooklyn, by Maurice Edwards - ISBN 9780810856662*
- *Jazz New Perspectives on the History of Jazz By Twelve of the world's Foremost Jazz Critics and Scholars, by Nat Hentoff and Albert J. Mc Carthy - ISBN 9780306800020*
- *Jazz Standards (The). A guide to the repertoire, by Ted Gioia - ISBN 9780199937394*
- *Just Remember This, by Colin Bratkovich - ISBN9781483645179*
- *Life and times of an American original. Thelenious (The), by Robin D. G. Kelley - ISBN 9781439190463*
- *Lush life, by David Hajdu - ISBN 9780865475120*
- *Musical Worlds of Gunther Schuller (The), by Gunther Schuller - ISBN 9780306809028*
- *New York City Jazz, by Elizabeth Dodd Brinkofski - ISBN 9780738599144*
- *Night City. Politics and Amusement in Manhattan, by Burton W. Perretti - ISBN 9780812221572*
- *Oxford Companion to Jazz, by Bill Kirchner - ISBN 9780195183597*
- *Penguin, Jazz Guide, by Brian Morton & Richard Cook - ISBN 9780141048314*
- *Sessions with SINATRA, by Charles L. Granata - ISBN 9781556525095*
- *Swing Era (The), by Gunther Schuller - ISBN 9780195071405*
- *Swing shift, "All-Girl" Band of the 1940s, by Sherrie Tucker - ISBN 9780822328179*
- *Swing to Bop, by Ira Gitler - ISBN 9780195050707*
- *Thomson, Music Chronicle, by Virgil Thompson - ISBN 9781598533095*

Bibliography of Recommended Sources

- *Three Wishes. An intimate look at Jazz Greats, by Pannonica de Koenigswarter - ISBN 9780810972353*
-*To Be, or not... To Bop, by Dizzy Gillespie and Al Fraser - ISBN 9780816665471*
- *52nd St., The street of Jazz, by Arnold Shaw - ISBN 9780306800683*
- *360 Sound. The Columbia Records Story - ISBN 9781452107561*

Newspapers and magazines:

- *Babylon Beacon (The) - 1930s & 1940s*
- *Barnard Bulletin - 1930s & 1940s*
- *Bill Board - 1940s*
- *Bronxville Press (The) - 1930s & 1940s*
- *Bronxville review (The) - 1930s*
- *Bronxville Reporter (The) - 1940s*
- *Brooklyn Daily Eagle (The) - 1930s & 1940s*
- *County Review (The) - 1930s & 1940s*
- *Downbeat Magazine - 1930s & 1940s*
- *Evening World (The) - 1930 - 1931*
- *Irvington Gazette (The) - 1930s & 1940s*
- *Journal News (The) - 1930s & 1940s*
- *Leader (The) - 1940s*
- *Long Island Traveler (The) - 1930s*
- *Metronome Magazine - 1930s & 1940s*
- *New Castle News - 1940s*
- *New York Age - 1930s & 1940s*
- *Palisades (The) - 1930s & 1940s*
- *Scarsdale Inquirer (The) - 1930s*
- *Swing Magazine - 1940s*
- *Wave of Long Island (The) - 1930s & 1940s*

Bibliography of Recommended Sources

Web sites:

- *www.adp.library.ucsb.edu*
- *www.allmusic.com*
- *www.americanradiohistory.com*
- *www.archive.org*
- *www.archives.metoperafamily.org*
- *www.arsc-audio.org*
- *www.afrovoices.com*
- *www.allmusic.com*
- *www.archive.org*
- *www.archives. nyphil.org*
- *www.ascap.com*
- *www.bach-cantatas.com*
- *www.bam.org*
- *www.billboardtop100of.com*
- *www.carnegiehall.org*
- *www.choral.net*
- *www.choirschool.org*
- *www.classicalrecordings.org*
- *www.composers.com*
- *www.discogs.com*
- *www.downbeat.com*
- *www.dramonline.org*
- *www.duke.edu*
- *www.e-yearbooks.com*
- *www.gv.cuny.edu*
- *www.horntip.com*
- *www.historicalmusicstore.com*
- *www.hrvh.org*
- *www.ibdb.com*
- *www.jazz.about.com*
- *www.jazzdisco.org*
- *www.jazzdiscography.com*
- *www.jazztimes.com*
- *www.jewishvirtuallibrary.org*
- *www.jjonz.us/RadioLogs/index.htm*
- *www.jmwc.org*
- *www.juilliard.edu*

Web sites:

- *www.library.duke.edu*
- *www.loc.gov.org*
- *www.local802afm.org*
- *www.majesticrecord.com*
- *www.metopera.org*
- *www.movie-theatre.org*
- *www.msmnyc.edu*
- *www.news.google.com*
- *www.nyc.gov*
- *www.nyphil.org*
- *www.nypl.org*
- *www.nytimes.com*
- *www.pbs.org*
- *www.parlorsong.com*
- *www.popularsong.org*
- *www.proctors.org*
- *www.rootsweb.anchestry.com*
- *www.saintignatiusnyc.org*
- *www.saintthomaschurch.org*
- *www.scaruffi.com*
- *www.spotlightonbroadway.com*
- *www.stokowski.org*
- *www.swingmusic.net*
- *www.traditionalmusic.co.uk*
- *www.tsort.info/music/yr1940.htm*
- *www.van.org*
- *www.variety.com*
- *www.vocalgroupsharmony.com*
- *www.wnyc.org*
- *www.worldcat.org*
- *www.yearbookordercenter.html*
- *www.78discography.com*
- *www.1939nyworldfair.com*

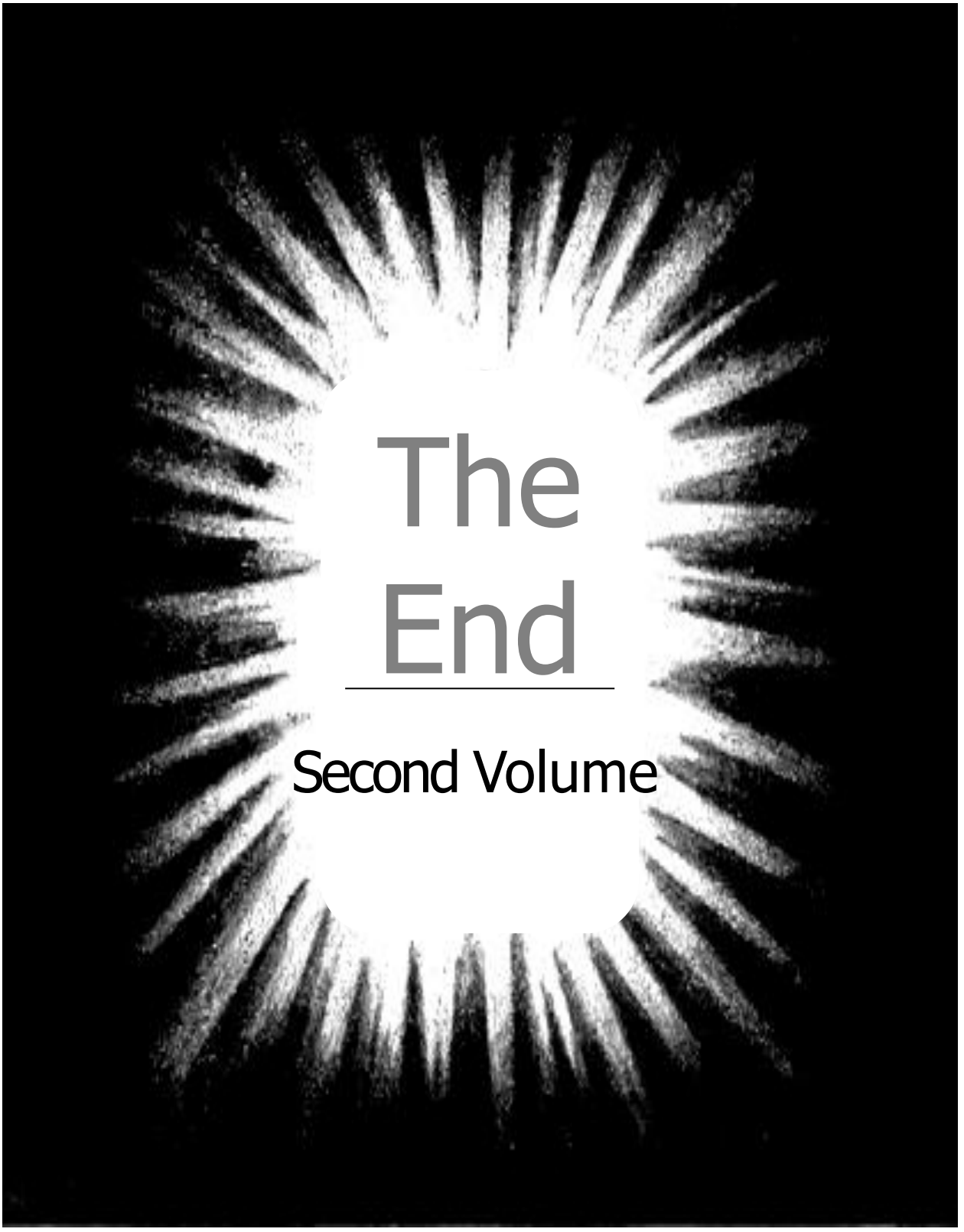
The
End
Second Volume

Pietro Fanara

The "Golden Age" in New York City

The Musicians and the Venues

Third Volume

(Listed more than 10,000 musicians)

Translation by Rosemary Merenda

A Historical Research On The Fundamentals Of Music

Palermo

Pietro Fanara

The “Golden Age” in New York City

The Musicians and the Venues

Third Volume

(Listed more than 10,000 new musicians)

Translation by Rosemary Merenda

A Historical Research On The Fundamentals Of Music

Palermo

The "Golden Age" In New York City

The Musicians and the Venues

by

Pietro Fanara

Third Volume

All rights reserved. Used by permission.

For any further information about this work and its update volumes, please contact the Author at: info@idiomi.it

On the cover: A nocturnal view of Manhattan - New York City.

“ To all the Musicians named in this work ”

TABLE OF CONTENTS

- **About the Project** . . . . . Page i.a

- **The Musicians (n. 10,342= arranged in alphabetical order):** . . . . . " 1

A - 305 musicians listed . . . . . " 2
B - 918 " " . . . . . " 7
C - 720 " " . . . . . " 18
D - 541 " " . . . . . " 27
E - 201 " " . . . . . " 35
F - 424 " " . . . . . " 39
G - 568 " " . . . . . " 45
H - 615 " " . . . . . " 53
I - 48 " " . . . . . " 61
J - 231 " " . . . . . " 64
K - 370 " " . . . . . " 69
L - 541 " " . . . . . " 75
M - 930 " " . . . . . " 83
N - 238 " " . . . . . " 94
O - 152 " " . . . . . " 99
P - 456 " " . . . . . " 103
Q - 20 " " . . . . . " 110
R - 551 " " . . . . . " 113
S - 885 " " . . . . . " 121
T - 345 " " . . . . . " 132
U - 21 " " . . . . . " 138
V - 189 " " . . . . . " 141
W - 981 " " . . . . . " 145
X - 0 " " . . . . . " 157
Y - 40 " " . . . . . " 158
Z - 52 " " . . . . . " 161

-**Appendix - The Musicians *"In Person"* : A photo Selection**. . . . . " 164
- **Bibliography** . . . . . " 165

ABOUT THE PROJECT

So much has been said and written about the genesis of the artistic/musical ferment that took place **in metropolitan area of New York City in the 1920s and '50s**, a period which is commonly known as **"The Golden Age".**

In the last seventy, eighty years every aspect of this movement has been the object of studies, conferences and debates. Therefore only with difficulty would any fresh attempt at analysis prove reason for interest.

By contrast, we thought it useful to create a tool that would present in an astute and appropriate way all the early signature elements of this unique artistic/musical and social/urban context so that they might trigger new insights, offer original avenues to be explored.

To that end, we collected two types of data: o that end, we collected two types of data:

A) the number and the identity of the musicians who, during the period considered, either by profession or simply by artistic vocation usually performed in public. In selecting the musicians to include we limited ourselves to this sole latter criterion. For every musician we also indicated the instrument and / or role that he or she played.

B) the name and the address of the music venues where they performed (from theaters to public spaces, from public and private auditoriums to cocktail lounges, restaurants and bars, from houses of worship to all other types of gathering place used for musical performances).

Both types of data were listed in alphabetical order.

In this way, while respecting all methodological rules, new useful information can be obtained. For example: For example:

- the correlation coefficient between ethnic origin and type of instrument or role played;
- the relation between gender and the instrument or role played;
- the existence or not of family connections among the musicians included in our list.

ABOUT THE PROJECT

As to the venues, it would be equally easy to calculate, for instance, their geographic concentration by city area by city area and / or as a whole.

The specific type of urban structure or space and the main type of performance held there are among other pieces of information we may find pertinent.

To ensure optimal use of this book for reference purposes, readers should keep the following in mind:

• the musicians include all types: instrumentalists, vocalists, choral singers, arrangers, orchestra conductors, conductors of any other genre of music group, composers, lyricists;

• next to the musician's personal data we specify the type of instrument(s), form and style of singing, and / or particular role (arranger, conductor, composer, lyricist) for which that musician made his or her name. Apart from some uncommon instruments, all the others are indicated by the relative abbreviations found in the explanatory table located at the start of each of the alphabetical sections (organized on the basis of musician's surnames);

• next to the name of some musicians is written the term "*unspecified*"; this is true in cases where the musicians were members of instrumental groups (bands and orchestras) for which the sources we used did not specify the type of instrument played;

• all information re both musicians and venues appears exactly as we found it in the sources we used;

• some pages of this book were illustrated with parts of popular 1920s and'50s advertising drawings, appropriately updated by the Author;

Despite our keen attention to detail in writing this book, organizing our data in alphabetical order and then doing our best to properly fact-check it, there may still be discrepancies. We are sorry about this and kindly ask you to point out to us any such discrepancy and / or misinformation you might note, by contacting us as indicated on the second additional page at the front of the book.

ABOUT THE PROJECT

We will take care to make all necessary corrections, and to respond promptly to any request for further information and/or assistance.

Also, we would like to say that in reference to the musicians' basic personal data we preferred to use, where possible, original names and terms. All the same, we did not fail to mention any nickname they may have had back in their day.

We organized our research data manually: that is, without using any type of software program. We chose this approach so as to best simulate the way people worked during the historical period on which our book pivots.

This volume 3 contains the name of 10,342 musicians for a total of 68,972 items of information.

We added an appendix with a selection of their photos 191 portraits in all.

In conclusion, to these introductory notes, we note, however, how all the information made easily accessible will stimulate the memory of many men and women united by their different musical sensibilities.

The Author

THE MUSICIANS

A

from **A' Haern,** Towsend
to **Azzolina,** Alex

ABBREVIATIONS

Acc	Accordion
Arr	Arrangement
Ba	Banjo
Ce	Cello
Ch	Choirmaster
Cl	Clarinet
Cn	Clarin
Co	Cornet
Db	Double bass
Dr	Drums
Fl	Flute
Gu	Guitar
Ha	Harmonica
Har	Harp
Ho	Horn
Lu	Lute
Ly	Lyrics
Man	Mandolin
Mar	Maracas
Mu	Composer
Ob	Oboe
Or	Organ
Orch	Orchestra
Perc	Percussion
Pn	Piano
Sax	Saxophones
Tb	Trombone
Tp	Trumpet
Tu	Tuba
Uk	Ukelele
Vi	Violin
Vib	Vibraphone
Vl	Viola
Vo	Voice

Once upon a time . . .

0001 - **A' Haern, Townsend** (Vo)
0002 - **Aaronson, Albert J.** (Unspecified)
0003 - **Aaronson, Alex A.** (Vo)
0004 - **Abas, Nathan** (Vi)
0005 - **Abbate, Ninfa** (Vo)
0006 - **Abbott, Adelaide** (Vo)
0007 - **Abbott, Bunny** (Vo)
0008 - **Abbott, Eleanor** (Vo)
0009 - **Abbott, William** (Unspecified)
0010 - **Abel, Earl** (Pn, Or)
0011 - **Abel, Lillian** (Pn)
0012 - **Aberle, Louise** (Vo)
0013 - **Aberle, Roland** (Vo)
0014 - **Abernathy, Frances** (Vo)
0015 - **Abraham, Sylvia** (Vo)
0016 - **Abrams, Jim** (Co)
0017 - **Abrams. Phil** (Pn)
0018 - **Ackel, Elaine** ((Vo)
0019 - **Acker, Eddie** (Orch)
0020 - **Acker, William** (Vo)
0021 - **Ackermann, Frank Jr.** (Vo)
0022 - **Ackhurst, Gladys W.** (Vo)
0023 - **Acres, Shore** (Vo)
0024 - **Adair, Florence** (Pn, Vi)
0025 - **Adams, Annie** (Vo)
0026 - **Adams, Claude** (Gu, Ba, Vi)
0027 - **Adams, Clelia** (Vo)
0028 - **Adams, Clement** (Ce)
0029 - **Adams, Cookie** (Sax)
0030 - **Adams, Dee** (Vo, Gu)
0031 - **Adams, Gail** (Vo)
0032 - **Adams, Harold B.** (Vo)
0033 - **Adams, J. W.** (Vo)
0034 - **Adams, Lottie** (Vo)
0035 - **Adcock, Gideon** (Vo)
0036 - **Addison, Jerome N.** (Vo)
0037 - **Adell, Charlie** (Vo)
0038 - **Adger, Leon S.** (Pn, Or)
0039 - **Adkins, Fats** (Orch)
0040 - **Adkins, Gilbert** (Vo)
0041 - **Adler, Johanna Selm** (Ch)
0042 - **Adler, Joseph** (Pn)
0043 - **Adomian, Lan** (Mu)
0044 - **Adrian, Anna** (Vo)
0045 - **Afton, Affie** (Vo)
0046 - **Ager, Muriel** (Vo)
0047 - **Aglora, Joe** (Sax)
0048 - **Agnew, Genevieve** (Pn, Vi)
0049 - **Aguglia, Mimi** (Vo)
0050 - **Ahlquist, Jane** (Vo, Vi)
0051 - **Ahrens, Barbara** (Vo)
0052 - **Ahrens, Milded** D. (Vo)
0053 - **Ahrens, Ralph W.** (Pn, Or, Vo, Ch)
0054 - **Aikens, Hermena** (Vo)
0055 - **Aikens, Louis** (Vo)
0056 - **Aikey, Marjorie** (Vo)
0057 - **Aitay, Victor** (Vi)
0058 - **Ajomian, Anahid** (Vi)
0059 - **Akehurst, Arthur** (Pn)
0060 - **Akehurst, Mildred** (Pn)
0061 - **Albert, Carol** (Vo)
0062 - **Alberti, Jeanne** (Vo)
0063 - **Albertson, Evelyn** (Pn)
0064 - **Albin, Eugene** (Vo)
0065 - **Albin, Theodore** (Vo)
0066 - **Albino, Alba** (Vo)
0067 - **Albree, Mabel** (Vo)
0068 - **Albright, Robert** (Tp)
0069 - **Alcock, Marie** (Vo)
0070 - **Alcott, Jane** (Vo)
0071 - **Alcott, Lucie** (Vo)
0072 - **Alden, Charles** (Vo)
0073 - **Aldrich, Harry** (Vo)
0074 - **Aldrich, Herman** (Ch)
0075 - **Aldridge, Betty Burnett** (Vo)
0076 - **Aldridge, Robert** (Vo)
0077 - **Alexander, Fran** (Vo)
0078 - **Alfke, Marie** (Pn, Vi)
0079 - **Alishinsky, Harry** (Vi)
0080 - **Allaire, Harry E.** (Pn, Or, Orch, Ch)
0081 - **Allan, Lillian** (Vo)
0082 - **Allan, Steve** (Vo)
0083 - **Allatt, J. H.** (Vo)
0084 - **Allen, Addie** (Vo)
0085 - **Allen, Elsie** (Vo)
0086 - **Allen, Evelyn** (Pn, Or, Vo)
0087 - **Allen, Harry** (Vo)
0088 - **Allen, Jorahal** (Vo)
0089 - **Allen, Leigh** (Vo)
0090 - **Allen, Lynn** (Vo)
0091 - **Allen, Margaret** (Vo)
0092 - **Allen, Maude** (Pn, Vo)
0093 - **Allen, Mynell** (Vo)
0094 - **Allen, Raymond** (Vo)
0095 - **Allen, Rose** (Vo)
0096 - **Allen, Snags** (Gu)
0097 - **Allen, Winola** (Pn)
0098 - **Allie, Arthur Francois** (Vo)
0099 - **Alling, Chester** (Ch)
0100 - **Allinson, Tommy** (Tp)
0101 - **Allison, Bessie** (Vo)
0102 - **Allison, Dorothy** (Pn, Or, Ch)
0103 - **Allison, George** (Vo)
0104 - **Allyn, Charles C.** (Vo)
0105 - **Aloi, Gloria** (Vo)
0106 - **Aloni, Aminadaz** (Pn)

Once upon a time . . .

0107 - **Alshin, Harry A.** (Mu, Orch)
0108 - **Alston, Gordon** (Tb)
0109 - **Alston, Henry** (Vi)
0110 - **Alstone, Alex** (Orch)
0111 - **Alt, Warren** (Pn, Vi)
0112 - **Alter, Melba** (Vo)
0113 - **Alterman, Maurice** (Vo)
0114 - **Altman, Ludwig** (Pn, Or, Mu)
0115 - **Alvarez, Mabel** (Pn)
0116 - **Alvarez, Marjorie** (Pn)
0117 - **Alyea, Anne** (Vi)
0118 - **Alyea, Mary Webb** (Pn)
0119 - **Alzamora, Rosa** (Vo)
0120 - **Amaden, Helene** (Vo, Vi)
0121 - **Ameche, Don** (Vo)
0122 - **Ameche, Lola** (Vo)
0123 - **Ames, Barbara** (Vo)
0124 - **Ames, Bill** (Dr, Timpani, Vibes)
0125 - **Amey, Walter** (Vo)
0126 - **Amitrani, Jerome** (Vo)
0127 - **Amoroso, Johnny** (Vo)
0128 - **Amos, Wendy** (Vo)
0129 - **Amper, Nick** (Orch)
0130 - **Ancrum, Charles** (Vo)
0131 - **Anderson, Abigail** (Unspecified)
0132 - **Anderson, Arden** (Vo)
0133 - **Anderson, Dolores** (Pn, Or)
0134 - **Anderson, Edith** (Pn)
0135 - **Anderson, Elise** (Vo)
0136 - **Anderson, Elizabeth** (Pn, Or)
0137 - **Anderson, Elna** (Vo)
0138 - **Anderson, Florence** (Vo)
0139 - **Anderson, Folke** (Vo)
0140 - **Anderson, George** (Vi)
0141 - **Anderson, Jane** (Vo)
0142 - **Anderson, Katherine** (Vo)
0143 - **Anderson, Louis** (Vo)
0144 - **Anderson, Maureen** (Vo)
0145 - **Anderson, Merrill** (Sax)
0146 - **Anderson, Olga** (Vo)
0147 - **Anderson, Oliver** (Ce)
0148 - **Anderson, Ray** (Tp)
0149 - **Anderson, Richard** (Vo)
0150 - **Anderson, Shadrack** (Dr)
0151 - **Andes, Keith** (Vi)
0152 - **Andreades, Cati** (Vo)
0153 - **Abdreasson, Bojern** (Vi)
0154 - **Andres, Nancy** (Vo)
0155 - **Andrew, Gordon** (Orch)
0156 - **Andrews, Amy** (Vo)
0157 - **Andrews, Burnett** (Pn, Or, Ch)
0158 - **Andrews, Costance** (Pn)
0159 - **Andrews, H. Stanley** (Vo)
0160 - **Andrews, J. Clarence** (Co)
0161 - **Andrews, Marie** (Vo)
0162 - **Andriello, Frank C.** (Fl, Vi)
0163 - **Andriola, Stella** (Vo)
0164 - **Anello, Charlie** (Orch)
0165 - **Angevine, Eddie** (Vo)
0166 - **Anghinelli, Edoardo D.** (Pn)
0167 - **Angle, Vic** (Dr)
0168 - **Angood, Iola** (Vo)
0169 - **Angus, A. E.** (Vo)
0170 - **Angus, A. Stuart** (Vo)
0171 - **Angus, Gail** (Vo)
0172 - **Angus, Stuart** (Vo)
0173 - **Anik, Harry** (Pn, Arr)
0174 - **Anthony, Blanche** (Vo)
0175 - **Anthony, Henry** (Pn, Or, Ch)
0176 - **Antoine, Albert** (Vo)
0177 - **Antonik, Vincent** (Vi)
0178 - **Antoine, Milo Pierre** (Vo)
0179 - **Antonakos, Stella G.** (Vo)
0180 - **Antoninik, Alfredo** (Orch)
0181 - **Anzell, Jules** (Orch)
0182 - **Apel, William H.** (Vo)
0183 - **Apgar, Keith** (Vo)
0184 - **Apostoloff, Nicholas** (Vo)
0185 - **Applegate, Herbert** (Vo)
0186 - **Applegate, Myrtle** (Vo)
0187 - **Applegate, Oliver** (Vi)
0188 - **Applegate, Sidney** (Vo)
0189 - **Appleton, Libbie** (Pn)
0190 - **Aragon, James V.** (Vo)
0191 - **Arato, Anthony** (Vo)
0192 - **Arbeider, Helen** (Vo)
0193 - **Arbogast, Charles** (Vo)
0194 - **Arbos, Enrique Fernandez** (Orch)
0195 - **Archer, Alcester** (Vo)
0196 - **Archibald, Bruce** (Vo, Pn)
0197 - **Archibald, Vernon** (Vo)
0198 - **Archie, Elaine** (Pn, Or)
0199 - **Arcieri, Joseph** (Gu, Man)
0200 - **Ardel, Paul** (Unspecified)
0201 - **Arden, Tony** (Song stylist)
0202 - **Arena, Alberto** (Vo)
0203 - **Arfmann, John D.** (Vo)
0204 - **Aria, Pietro** (Vi)
0205 - **Arietta, Anita** (Vo)
0206 - **Arizt, Billy** (Orch)
0207 - **Armin, Maryse** (Vo)
0208 - **Armin, Walter** (Vo)
0209 - **Armstrong, Elizabeth** (Vo)
0210 - **Armstrong, Margaret** (Vo)
0211 - **Armstrong, Lucy** (Vo)
0212 - **Arnaut, Arnold** (Vo)

Once upon a time . . .

0213 - **Arneke, Arthur** (Pn)
0214 - **Arnord, Helen** (Vo)
0215 - **Arnold, Roger B.** (Pn, Or)
0216 - **Arnold, Virginia** (Pn)
0217 - **Aronoff, Shirley** (Pn)
0218 - **Arrance, Adele** (Pn)
0219 - **Arrance, Mathilda** (Vo)
0220 - **Arriga, Arno** (Orch, Mu)
0221 - **Arrighi, Garibaldi** (Vo)
0222 - **Arrington, Alexander** (Vo)
0223 - **Arsel, Emmanuel** (Vo)
0224 - **Arthur, Bill** (Pn)
0225 - **Artis, Clift** (Unspecified)
0226 - **Artis, Joyce** (Vo)
0227 - **Artis, Kate** (Vo)
0228 - **Arundel, Hattie** (Vo)
0229 - **Ascherl, Anthony** (Vo)
0230 - **Ashton, Grace** (Vo)
0231 - **Ashworth, Albert B.** (Vo)
0232 - **Ashmead, Marjorie Ingersall** (Vo)
0233 - **Askew, Dorcia** (Vo)
0234 - **Askin, Eleanor** (Vo)
0235 - **Asp, Goran** (Vo)
0236 - **Astle, Arlene** (Vo)
0237 - **Athens, Norman** (Vo)
0238 - **Atherton, Jack** (Vi)
0239 - **Atkins, Al** (Vo)
0240 - **Atteridge, Harold** (Ly)
0241 - **Atteridge, Paul** (Cl)
0242 - **Attles, Joseph** (Vo)
0243 - **Attwood, Jean** (Vo)
0244 - **Attwood, Martha** (Vo)
0245 - **Atwater, Christopher** (Vo)
0246 - **Aubeck, John** (Vo)
0247 - **Auburn, "Joyo"** (Vo)
0248 - **Audisio, Pietro** (Vo)
0249 - **Audley, Emma** (Vo)
0250 - **Auer, John** (Ce)
0251 - **Aughton, Alfred** (Vo)
0252 - **Augustine, Harold M.** (Vo)
0253 - **Augustine, Olga** (Vo)
0254 - **Auld, David** (Vi)
0255 - **Ault, Carroll** (Vo)
0256 - **Aune, Katherine Fjelde** (Pn)
0257 - **Aurand, Maude** (Vo)
0258 - **Aurandt, Richard** (Mu)
0259 - **Austin, Betty** (Vo)
0260 - **Austin, Robert Alwyne** (Orch)
0261 - **Austin, Ruth** (Vo)
0262 - **Austin, Vernon** (Pn, Or)
0263 - **Austrach, Abe** (Vo)
0264 - **Autheil, George** (Mu, Pn)
0265 - **Avakian, Leopold** (Vi)
0266 - **Avella, Charles** (Pn)
0267 - **Avellino, Alma** (Vi)
0268 - **Averich, John** (Pn, Vi)
0269 - **Averich, Mary** (Vi)
0270 - **Avery, Walter** (Vo)
0271 - **Axman, Gladys** (Vo)
0272 - **Axton, Bailey** (Vo)
0273 - **Ayala, B. Arturo** (Cl)
0274 - **Ayers, Ann Frances** (Pn, Vo)
0275 - **Ayers, Andrew Arnold Jr.** (Vo)
0276 - **Ayers, Ann Frances** (Vo)
0277 - **Ayers, Bill** (Unspecified)
0278 - **Ayers, Catherine** (Vo)
0279 - **Ayers, Charles D. "Leet"** (Vo)
0280 - **Ayers, Cliff** (Vo)
0281 - **Ayers, Connie** (Vo)
0282 - **Ayers, George** (Vo)
0283 - **Ayers, Kathleen** (Vo)
0284 - **Ayers, T. A.** (Vo)
0285 - **Ayes, Andrew** (Vo)
0286 - **Ayes, Dreda** (Vo)
0287 - **Aymar, Barbara** (Har)
0288 - **Ayoub, Gladys** (Vo)
0289 - **Ayres, Betsy** (Vo)
0290 - **Ayres, Geraldine** (Vo)
0291 - **Ayres, Kenneth** (Tb)
0292 - **Ayres, Mitchell** (Orch)
0293 - **Ayres, Pier** (Vo)
0294 - **Ayres, Warren S.** (Vo)
0295 - **Ayrons, Harriet** (Unspecified)
0296 - **Ayuso, Louise** (Vo)
0297 - **Azar, Carol** (Pn)
0298 - **Azarra, Carl** (Vo)
0299 - **Azen, Henry** (Vi)
0300 - **Azerrad, Joel** (Unspecified)
0301 - **Azinsky, Harry** (Vi)
0302 - **Azoff, Shirley Sylvia** (Vo)
0303 - **Azpiazu, Don** (Orch)
0304 - **Azzara, Carl** (Vo)
0305 - **Azzolina, Alex** (Vo)

B

from **Babb,** Charlie
to **Bywater,** Chas

ABBREVIATIONS

Acc	Accordion
Arr	Arrangement
Ba	Banjo
Ce	Cello
Ch	Choirmaster
Cl	Clarinet
Cn	Clarin
Co	Cornet
Db	Double bass
Dr	Drums
Fl	Flute
Gu	Guitar
Ha	Harmonica
Har	Harp
Ho	Horn
Lu	Lute
Ly	Lyrics
Man	Mandolin
Mar	Maracas
Mu	Composer
Ob	Oboe
Or	Organ
Orch	Orchestra
Perc	Percussion
Pn	Piano
Sax	Saxophones
Tb	Trombone
Tp	Trumpet
Tu	Tuba
Uk	Ukelele
Vi	Violin
Vib	Vibraphone
Vl	Viola
Vo	Voice

Once upon a time . . .

0001 - **Babb, Charlie** (Orch)
0002 - **Babbott, Helen L.** (Vo)
0003 - **Babcock, Beverly** (Vo)
0004 - **Babcock, Harold** (Gu)
0005 - **Babcock, Ronald** (Vo)
0006 - **Babcock, Sue** (Vo)
0007 - **Babits, Linda** (Pn)
0008 - **Babitz, Sol** (Vi)
0009 - **Babula, Charles** (Vo)
0010 - **Bach, Vincent** (Tp, Co)
0011 - **Bachauer, Gina** (Pn)
0012 - **Bachaus, Wilheim** (Pn)
0013 - **Bachman, Donald** (Vo)
0014 - **Bachmann, Charlotte** (Pn)
0015 - **Backus, Mary** (Vo)
0016 - **Backus-Behr, Ella** (Pn)
0017 - **Backus, Richard** (Vo)
0018 - **Bacon, Harry W.** (Vo)
0019 - **Bacon , Herbert** (Vo)
0020 - **Bacon, Karen** (Vo)
0021 - **Badgley, Harriet M.** (Vo)
0022 - **Badgley, Helen** (Vo)
0023 - **Badura-Skoda, Paul** (Pn)
0024 - **Baduun, Vera** (Pn)
0025 - **Baecht, Arthur** (Vi)
0026 - **Baer, Buddy** (Vo)
0027 - **Baer, Fredric** (Vo)
0028 - **Bagarotti, Giovanni** (Vi)
0029 - **Bagarotti, Marta Rousseau** (Pn)
0030 - **Bagley, Helen** (Vo)
0031 - **Bagley, M. Winifred** (Vo)
0032 - **Bagnini, Estelle** (Vo)
0033 - **Bahrs, Elsie** (Pn)
0034 - **Bailey, Alma E.** (Pn)
0035 - **Bailey, Betty** (Vo)
0036 - **Bailey, Gertrude Peyoter** (Vo)
0037 - **Bailey, Joseph F.** (Vo)
0038 - **Bair-Bey, Vincent** (Sax)
0039 - **Baird, Earle S.** (Vo)
0040 - **Baird, James** (Pn, Or)
0041 - **Baisley, Gertrude** (Vo)
0042 - **Bajek, Carol** (Pn)
0043 - **Bajek, Eleanor** (Pn)
0044 - **Bakelaar, John** (Vo)
0045 - **Bakalenikoff, Costantin** (Orch)
0046 - **Baker, Bennie** (Vo)
0047 - **Baker, Edythe** (Vo)
0048 - **Baker, Francis** (Pn, Or)
0049 - **Baker, Frank Sherman** (Ch Vo)
0050 - **Baker, Jack** (Vo)
0051 - **Baker, Jerry** (Vo)
0052 - **Baker, Leslie A.** (Vo)
0053 - **Baker, Leslie S.** (Vo)
0054 - **Baker, Louis Phillips** (Pn)
0055 - **Baker, Mac** (Orch)
0056 - **Baker, Margaret Florence** (Pn)
0057 - **Baker, Suzie** (Vo)
0058 - **Baker, Tom** (Vo)
0059 - **Bakken, David** (Vo, Tb)
0060 - **Bakken, Elmaar** (Vo)
0061 - **Bakken, Jack** (Ho)
0062 - **Bakowski, Marjorie** (Vo)
0063 - **Baldelli, Laura** (Vo)
0064 - **Baldwin, Ann** (Pn, Or)
0065 - **Baldwin, Esther** (Vo)
0066 - **Baldwin, Martin** (Vo)
0067 - **Balhar, Robert** (Vi)
0068 - **Ball, Elizabeth** (Vo)
0069 - **Ball, Rae Eleanor** (Vi)
0070 - **Ballantine, George** (Vo)
0071 - **Ballarini, Stefan** (Vo)
0072 - **Balley, Bob** (Vo)
0073 - **Ballwinkel, George H.** (Vo)
0074 - **Balsam, Artur** (Pn)
0075 - **Balum, Florence** (Vo)
0076 - **Bananas, Sharkey** (Orch)
0077 - **Bane, Paula** (Vo)
0078 - **Banfield, Sylvia** (Ce)
0079 - **Bang, Ernest** (Vi)
0080 - **Bank, Claribel** (Vo)
0081 - **Bank, Danny** (Sax)
0082 - **Bank, Eleanor** (Vi)
0083 - **Banke, Louise** (Vo)
0084 - **Banks, Augustus** (Gu)
0085 - **Banks, Claribel** (Vo)
0086 - **Banks, Frank Elmer** (Vo)
0087 - **Banks, George** (Tb)
0088 - **Banks, Ida** (Pn)
0089 - **Banks, Larry** (Vo)
0090 - **Banks, Ruth E.** (Vo, Ch)
0091 - **Banks, Sylvester P.** (Vo)
0092 - **Banner, Pauline** (Vo)
0093 - **Banta, Frank** (Orch, Pn)
0094 - **Banys, Anthony** (Vo)
0095 - **Barbara, Truly** (Vo)
0096 - **Barber, Charles** (Vo)
0097 - **Barber, Dorothy** (Vo)
0098 - **Barber, Jane** (Vo)
0099 - **Barber, Lyall** (Pn)
0100 - **Barbero, Anthony** (Sax)
0101 - **Barbey, Louise** (Vi)
0102 - **Barbour, Carl** (Vo)
0103 - **Barbour, J. Berni** (Pn, Mu)
0104 - **Barbour, Lila** (Song stylist))
0105 - **Barbour, Ruth** (Vo)
0106 - **Barboza, Betty Ann** (Vo)

Once upon a time . . .

0107 - **Barchmuller, George** (Vo)
0108 - **Barclays, Chester** (Fl)
0109 - **Bard, Ruth** (Vo, Cl)
0110 - **Barden, Pauline** (Vo)
0111 - **Bardes, Ruth** (Pn)
0112 - **Bardsky, Vera** (Pn)
0113 - **Bardy, Louise** (Vi)
0114 - **Bauer, Frederick** (Vo)
0115 - **Bauerschmidt, Madeline** (Vo)
0116 - **Bergathon, Peter** (Vi)
0117 - **Bargy, Roy** (Pn)
0118 - **Bari, Johnny** (Vo)
0119 - **Bari, Tony** (Vo)
0120 - **Barillan, David** (Pn)
0121 - **Barkalow, Albert W.** (Pn, Or)
0122 - **Barkelow, Clare** (Cl)
0123 - **Barker, Doris** (Vo)
0124 - **Barker, Eleanor** (Pn, Vi)
0125 - **Barker, Florette** (Vo)
0126 - **Barklage, Sophia Seiz** (Vo)
0127 - **Barlow, Samuel** (Mu)
0128 - **Barlow, Walter** (Pn, Vo)
0129 - **Barn, Hugo** (Pn)
0130 - **Barnard, Stella** (Pn)
0131 - **Barnes, Binnie** (Vo)
0132 - **Barnes, Charles** (Vo)
0133 - **Barnes, George** (Vo)
0134 - **Barnes, Mary Louise** (Ce, Vo)
0135 - **Barnes, "Queen Esther"** (Vo)
0136 - **Barnet, Charley** (Vo)
0137 - **Barnett, Bernice** (Pn, Vi)
0138 - **Barnett, Lorraine** (Vo)
0139 - **Barnett, Max** (Vi)
0140 - **Barnett, Nancy** (Vo)
0141 - **Barney, Joseph** (Vo)
0142 - **Barnhard, Harry** (Orch, Vo)
0143 - **Barnum, Marion** (Pn)
0144 - **Barnwell, Frederick** (Vi)
0145 - **Baroff, Saul** (Vi)
0146 - **Baron, Shoshanna** (Vo)
0147 - **Barone, Charles** (Vo)
0148 - **Barone, Edward** (Tp)
0149 - **Baroumis, Manuel** (Vo)
0150 - **Barovick, Fred** (Pn, Or, Acc, Mu, Arr)
0151 - **Barr, John** (Vo)
0152 - **Barra, Gennaro** (Vo)
0153 - **Barradale, James Jr.** (Vo)
0154 - **Barrett, James S.** (Vo)
0155 - **Barrett, Lynn** (Vo)
0156 - **Barrett, S. Hall** (Vo)
0157 - **Barron, Edmund** (Vo)
0158 - **Barron, Henri** (Sax)
0159 - **Barrow, Orlando** (Vi)
0160 - **Barrow, Ray** (Arr, Orch)
0161 - **Barry, Edward** (Vo, Fl)
0162 - **Barry, Florence** (Vo)
0163 - **Barry, Frederick L.** (Vo)
0164 - **Barry, John** (Vo)
0165 - **Barry, Paul** (Vo)
0166 - **Barry, Phillis Eileene** (Ce)
0167 - **Barry, William** (Vo, Co)
0168 - **Barsen, Beula** (Vo)
0169 - **Barsig, Robert** (Vo)
0170 - **Bartell, Melvin** (Vo)
0171 - **Barten, Eileen** (Vo)
0172 - **Barth, Hans** (Pn, Harpsichord, Mu)
0173 - **Bartl, Jean** (Vo)
0174 - **Bartlett, Alden** (Vo)
0175 - **Bartlett, Emma** (Vo)
0176 - **Bartlett, Ernest** (Vo)
0177 - **Bartlett, George D.** (Vo)
0178 - **Bartlett, Michael** (Vo)
0179 - **Barton, Beatrice** (Vo)
0180 - **Bartsch, Theodore** (Vo)
0181 - **Barus, Norman** (Pn)
0182 - **Baryinique, Leo** (Vo)
0183 - **Barylli, Walter** (Vi)
0184 - **Bashore, Calvin** (Vo)
0185 - **Basile, Gaile** (Vo)
0186 - **Baskerville, William** (Vo)
0187 - **Bason, Josie** (Vo)
0188 - **Bass, George** (Vi)
0189 - **Bass, Harold F.** (Pn)
0190 - **Bass, Marguerite** (Vo)
0191 - **Bass, Virginia** (Vo)
0192 - **Bassett, Florence** (Vo)
0193 - **Batchelor, Ellen** (Vo)
0194 - **Bates, Barbara** (Pn)
0195 - **Bates, Evelyn** (Vo)
0196 - **Bates, Herbert** (Vo)
0197 - **Bates, Howard C.** (Vo)
0198 - **Bates, Marie J.** (Vo)
0199 - **Bath, Millard** (Vo)
0200 - **Batie, Franklyn** (Vo)
0201 - **Battente, Franca** (Vo)
0202 - **Battiato, Charles** (Vo)
0203 - **Battles, Betty** (Vo)
0204 - **Battles, George** (Vo)
0205 - **Bauchmann, Alta** (Vo)
0206 - **Bauer, Frederic** (Vo)
0207 - **Bauer, Gloria** (Vo)
0208 - **Baughman, Stanley** (Vo)
0209 - **Baum, John** (Vo)
0210 - **Baum, Virginia** (Vo)
0211 - **Baumer, Helen** (Vo)

Once upon a time . . .

0212 - **Bauza, Mario** (Tp)
0213 - **Bayles, Leona** (Vo)
0214 - **Baylis, Robert** (Tp)
0215 - **Baylon, Joe** (Vo)
0216 - **Bayne, Howard** (Vo)
0217 - **Bea, Billy** (Vo)
0218 - **Bea, Stewart** (Vo)
0219 - **Beach, Barbara** (Pn, Vo)
0220 - **Beach, Edna** (Vo, Fl)
0221 - **Bean, Barbara** (Vo)
0222 - **Beard, Sylvia** (Vo)
0223 - **Beardsley, Betty** (Vo)
0224 - **Bearns, Selena** (Vo)
0225 - **Beaudet, Louise** (Vo)
0226 - **Beaver, James** (Pn)
0227 - **Bebb, Aimee** (Vo)
0228 - **Becante, Enzo** (Vo)
0229 - **Becchina, Hazel** (Pn, Or, Vo)
0230 - **Becht, Arthur** (Vi)
0231 - **Beck, Alma** (Vo)
0232 - **Beck, Morton** (Vo)
0233 - **Beck, Pauline** (Vo)
0234 - **Beck, Pia** (Pn)
0235 - **Beck, Winifred** (Vo)
0236 - **Becker, Billy** (Pn)
0237 - **Becker, Fritz** (Gu)
0238 - **Becker, Grace** (Pn, Or)
0239 - **Becker, Herbert** (Vo)
0240 - **Becker, William** (Pn)
0241 - **Beckerle, Phyllis** (Vo)
0242 - **Beckett, Harold** (Pn)
0243 - **Beckit, Hunter** (Vo, Ch)
0244 - **Beckles, William** (Vo)
0245 - **Beckner, Denny** (Orch)
0246 - **Beckwith, Charles** (Pn)
0247 - **Bedel, Joan** (Vo)
0248 - **Bedford, Elizabeth** (Vo)
0249 - **Bednar, Margaret** (Vo)
0250 - **Bednar, Stanley** (Vi)
0251 - **Bedson, Herbert** (Vo)
0252 - **Beebe, Frank S.** (Vo)
0253 - **Beebe, Margaret** (Pn, Vo)
0254 - **Beebe, Teddy** (Pn)
0255 - **Beecke, Frank O.** (Vo)
0256 - **Beecke, Frank S.** (Vo)
0257 - **Beegehald, Allan** (Vo)
0258 - **Behan, Helen** (Vo)
0259 - **Behan, John** (Pn, Or)
0260 - **Behling, Marguerite** (Vo)
0261 - **Behrens, Frida** (Vo)
0262 - **Beiden, Corinne** (Pn)
0263 - **Beilman, Madeline Dorothy** (Vo)
0264 - **Belcher, Doris** (Pn)
0265 - **Belden, Betty** (Vo)
0266 - **Belfour, William** (Vo)
0267 - **Belilenoit, Alveric** (Vo)
0268 - **Bell, Dorothy** (Vo)
0269 - **Bell, George W.** (Vo)
0270 - **Bell, Helen** (Vo)
0271 - **Bell, Jerry** (Vo)
0272 - **Bell, J. Parris** (Vo)
0273 - **Bell, Ronald** (Vo)
0274 - **Bellam, Paul** (Vi)
0275 - **Bellard, Nicole** (Vo)
0276 - **Bellefiore, Lassy** (Vi)
0277 - **Belli, Doria** (Vo)
0278 - **Belli, James** (Vo)
0279 - **Belloso, Eloise** (Vo)
0280 - **Bellows, Evelyn** (Vo)
0281 - **Bellyea, Allan** (Vo)
0282 - **Bemis, Lester** (Vo)
0283 - **Benante, Irene** (Pn)
0284 - **Bendixen, Caroline** (Pn, Vi)
0285 - **Bendix, Max** (Vi)
0286 - **Benedict, Emily P.** (Pn, Or, Vo)
0287 - **Benisch, C. E.** (Vo)
0288 - **Benjamin, Clara** (Vo)
0289 - **Benjamin, Flavia** (Vo)
0290 - **Bennett, Anna May** (Vo)
0291 - **Bennett, Barbara** (Vo)
0292 - **Bennett, Basil** (Vo)
0293 - **Bennett, Edna** (Vo)
0294 - **Bennett, Eleanor** (Gu, Man)
0295 - **Bennett, Evelyn** (Vo)
0296 - **Bennett, Frank L.** (Pn, Or)
0297 - **Bennett, Frederic** (Vi)
0298 - **Bennett, Harry** (Tb)
0299 - **Bennett, J. W.** (Pn)
0300 - **Bennett, Louise** (Vo)
0301 - **Bennett, Marion Hess** (Vo)
0302 - **Bennett, Ralph** (Vo)
0303 - **Bennett, Rosanne** (Pn)
0304 - **Bennett, Samuel P.** (Vo)
0305 - **Benoist, Andre** (Pn)
0306 - **Benquiat, Edward** (Dr)
0307 - **Benson, Al** (Vo)
0308 - **Benson, Magaret** (Cl)
0309 - **Benson, Sammy** (Pn)
0310 - **Bentley, Victoria** (Vo)
0311 - **Bentsen, Barbara** (Vo)
0312 - **Beopple, Paul** (Ch)
0313 - **Berardi, Danny** (Vo)
0314 - **Berc, Jack** (Unspecified)
0315 - **Berchiolli, Barbara** (Vo)
0316 - **Berckmueller, George** (Vo)
0317 - **Berens, Fred** (Orch)

Once upon a time . . .

0318 - **Berg, Abe** (Vi)
0319 - **Berg, Carl** (Tp)
0320 - **Berg, Carol** (Vo)
0321 - **Berg, Nancy** (Vo)
0322 - **Bergen, Frances** (Vo)
0323 - **Bergen, George** (Vo)
0324 - **Bergen, J. R.** (Vo)
0325 - **Bergen, Mary G.** (Pn)
0326 - **Bergen, Roy** (Vo)
0327 - **Bergen, Valerie** (Vo)
0328 - **Berger, Alfred Hiles** (Ch)
0329 - **Berger, Arthur** (Mu)
0330 - **Berger, Erna** (Vo)
0331 - **Berger, Lore** (Vo)
0332 - **Berger, Mary G.** (Pn)
0333 - **Berger, Sarena** (Vo)
0334 - **Berger, Virginia** (Vo)
0335 - **Bergman, Caryl** (Vo)
0336 - **Bergman, Cecile** (Vo)
0337 - **Bergman, Doris** (Pn, Vo)
0338 - **Bergman, Elsie** (Vo)
0339 - **Bergman, George** (Vo)
0340 - **Bergman, Jean** (Unspecified)
0341 - **Bergman, Marion** (Vo)
0342 - **Bergman, Marylin** (Pn)
0343 - **Bergman, Milton** (Pn)
0344 - **Bergren, Marion** (Vo)
0345 - **Berhens, Mike** (Tb)
0346 - **Berk, Sylvia** (Vo)
0347 - **Berkley, Glenda** (Vo)
0348 - **Berkowitz, Nita** (Vo)
0349 - **Berlingen, Joseph** (Dr)
0350 - **Berlinger, Warren** (Vo)
0351 - **Berlser, Isabel** (Vo)
0352 - **Bermingham, Mary** (Vo)
0353 - **Bernard, Catherine D.** (Vo)
0354 - **Bernard, Clara** (Vo)
0355 - **Bernard, Frank** (Vo)
0356 - **Bernie, Dave** (Pn)
0357 - **Bernsohn, Larry** (Ce)
0358 - **Bernstein, Doris** (Pn)
0359 - **Bernstein, Shirley** (Ce, Fl)
0360 - **Bernthal, Murray** (Vi)
0361 - **Berry, Chester** (Vo)
0362 - **Berry, Janet** (Vo)
0363 - **Berry, Mabel** (Vo, Ch)
0364 - **Berry, Mimi** (Vo)
0365 - **Bert, Al** (Gu, Uk)
0366 - **Berv, Isadore** (Ho)
0367 - **Bessels, Eric** (Pn)
0368 - **Best, Florence** (Vo)
0369 - **Best, Louise** (Pn)
0370 - **Bestor, Joe** (Orch)
0371 - **Bethmann, Darl** (Vo)
0372 - **Bethune, William** (Cl)
0373 - **Bettini, Medea** (Vo)
0374 - **Betts, Skeeter** (Gu)
0375 - **Bevan, J. M.** (Vo)
0376 - **Beyer, Hale** (Orch)
0377 - **Beynan, Ronald** (Vo)
0378 - **Biaggi, Virginia** (Vo)
0379 - **Bialy, Sylvia** (Pn)
0380 - **Bibb, Frank** (Pn)
0381 - **Bick, Arlene** (Vo)
0382 - **Bickford, Addison** (Vo)
0383 - **Bickmore, Jess** (Vo, Ch)
0384 - **Bidwell, Margaret** (Vo)
0385 - **Bie, Lillian** (Pn, Vi)
0386 - **Biederman, Verona** (Vo)
0387 - **Biedermann, E. J.** (Arr, Orch)
0388 - **Biegel, Paul** (Vo)
0389 - **Biegler, Grace** (Vo)
0390 - **Bieligno, Frank** (Sax)
0391 - **Bierman, Carl** (Vo)
0392 - **Bigbie, Edward** (Vo)
0393 - **Bigelow, Don** (Orch)
0394 - **Bigelow, Joe** (Ly)
0395 - **Bigelow, Marjorie** (Vo)
0396 - **Bigelow, Mary Jane** (Vo)
0397 - **Bigeou, Esther** (Vo)
0398 - **Biggin, Andy** (Vo)
0399 - **Biggs, James** (Fl)
0400 - **Billauer, Selma** (Pn)
0401 - **Billings, Ken** (Pn)
0402 - **Billupa, Sarah Saxon** (Vo)
0403 - **Billups, Pauline** (Vo)
0404 - **Bilstein, Youry** (Ce)
0405 - **Binaghi, Ernest** (Vo)
0406 - **Binderman, Helen** (Pn)
0407 - **Bingham, Elsie** (Pn)
0408 - **Bingham, Peggy** (Pn)
0409 - **Bingham, Urline** (Pn)
0410 - **Binkenholz, Arcadie** (Vi)
0411 - **Binns, John** (Vo)
0412 - **Biollino, Lores** (Pn)
0413 - **Bird, Viola** (Pn)
0414 - **Birdsall, Henry** (Vo)
0415 - **Birkeland, Jane** (Vo)
0416 - **Birkenholz, Alexander** (Pn)
0417 - **Birmingham, Ethel** (Vo)
0418 - **Birpo, John** (Pn, Vi)
0419 - **Bisbing, Helen** (Vo)
0420 - **Bishoff, Gustave** (Pn)
0421 - **Bishop, James** (Pn)
0422 - **Bishop, Josephine** (Vo)
0423 - **Bishop, Louis Faugeres Jr.** (Vo)

Once upon a time . . .

0424 - **Bishop, Nancy** (Vo)
0425 - **Bishop, Sandy** (Vo)
0426 - **Bispham, David** (Orch)
0427 - **Bitner, Harold** (Pn, Vo)
0428 - **Bittig, John** (Vo)
0429 - **Bittke, Frederic** (Vo)
0430 - **Bivin, Thomas H.** (Vo)
0431 - **Bivin, Virginia Harmon** (Vo)
0432 - **Bizzarri, Steven** (Tp)
0433 - **Bjoerling, Sigurd** (Vo)
0434 - **Black, Arthur** (Vo)
0435 - **Black, Frank J.** (Pn, Mu, Orch)
0436 - **Black, Stan** (Gu)
0437 - **Blackman, Alexander** (Orch)
0438 - **Blackman, Evelyn** (Vo)
0439 - **Blackmap, Gwendolyn** (Pn)
0440 - **Blackmore, Aubrey** (Vo)
0441 - **Blackmore, A. L.** (Vo, Ch)
0442 - **Blackshear, Warren** (Vo)
0443 - **Blackwell, Ann Louise** (Vo)
0444 - **Blackwell, Harold** (Vo)
0445 - **Blackwood, Elda** (Vo)
0446 - **Blaich, Ernest** (Vo)
0447 - **Blaine, Vivian** (Vo)
0448 - **Blair, Bernard Jr.** (Vo)
0449 - **Blair, Marsha** (Vo)
0450 - **Blaisdell, Patricia** (Vo)
0451 - **Blake, Bonnie** (Vo)
0452 - **Blake, Pat** (Tp)
0453 - **Blake, Rita** (Vo)
0454 - **Blanc, Mel** (Vo)
0455 - **Blanchard, Albert** (Pn)
0456 - **Blaskerre, Avy** (Vo)
0457 - **Blauvelt, Clifford** (Vo)
0458 - **Blauvelt, Jean** (Vo)
0459 - **Blauvelt, Ronald** (Vo)
0460 - **Blazej, Jules** (Co, Tp)
0461 - **Blazevic, Emilio** (Vo)
0462 - **Bleasby, Barbara** (Pn)
0463 - **Bledsoe, Clyde** (Vo)
0464 - **Bleimeyer, John** (Vo)
0465 - **Blessby, Margaret** (Vo)
0466 - **Bleumke, Chris** (Vo)
0467 - **Blickfelt, Laura Lundegaard** (Pn)
0468 - **Bliss, Edward C.** (Vo)
0469 - **Bliss, J. I.** (Vo)
0470 - **Bliss, Lillian Howell** (Vo)
0471 - **Bliss, Walter** (Vo)
0472 - **Blitzstein, Marc** (Mu, Pn, Ly)
0473 - **Blix, Weltzin B.** (Vo)
0474 - **Bloch, Alexander** (Vi)
0475 - **Bloch, Max** (Vo)
0476 - **Block, Frederick** (Mu, Ly)
0477 - **Block, Helen** (Vo, Pn)
0478 - **Block, Robert** (Vo)
0479 - **Block, Thomas Emerson** (Pn)
0480 - **Blocker, Sarah** (Vo)
0481 - **Blomquist, Reuben** (Vo)
0482 - **Blondell, Fred** (Sax)
0483 - **Bloom, Kurt** (Sax)
0484 - **Bloomfield, David** (Vo)
0485 - **Bloor, Anne** (Vo)
0486 - **Bloor, James** (Vo)
0487 - **Bloxsom, Clara** (Vo)
0488 - **Bloxom, William** (Vo)
0489 - **Blue, Margaret** (Pn, Vi)
0490 - **Blum, Fred** (Vo, Pn)
0491 - **Blum, Mildred** (Pn)
0492 - **Blumen, Alfred** (Pn)
0493 - **Blummer, Esther** (Vo)
0494 - **Blunt, Jessie Mae** (Vo)
0495 - **Blunt, Rosa** (Vo)
0496 - **Bly, James** (Vo)
0497 - **Blydenburgh, Lavinia** (Vo)
0498 - **Blyer, Archie** (Orch)
0499 - **Blythe, Marjorie** (Vo, Pn, Or)
0500 - **Board, Nannie** (Pn)
0501 - **Boatley, Earl Thompson** (Tp, Arr)
0502 - **Bober, Eva C.** (Vo)
0503 - **Bobo, Connie** (Vo)
0504 - **Bobo, Ruth** (Vo)
0505 - **Bocage, Leonard** (Gu)
0506 - **Bocco, Emily** (Pn)
0507 - **Bocskay, John** (Pn, Vi)
0508 - **Bodkin, Laurence G.** (Vo)
0509 - **Bodkins, Billy** (Pn)
0510 - **Bodson, Howard** (Pn, Or)
0511 - **Boeme, Carolyn** (Vo)
0512 - **Bogan, "Gee Jay"** (Unspecified)
0513 - **Boggs, Winthrop** (Vo)
0514 - **Bogusz, Mary Lou** (Acc, Vo)
0515 - **Bohler, Oscar Jr.** (Vo)
0516 - **Bohr, Douglas** (Vo)
0517 - **Bohr, Jeanette** (Vo)
0518 - **Bohr, Raymond Jr.** (Pn, Or, Vo)
0519 - **Bohnert, Henry** (Vo)
0520 - **Bolak, Andrew** (Vo)
0521 - **Bold, Richard** (Vo)
0522 - **Bolden, Josephine** (Vo)
0523 - **Boles, John** (Vo)
0524 - **Boline, Arnold "Skippy"** (Dr)
0525 - **Boll, Carol** (Vo)
0526 - **Bollarini, Stefan** (Vo)
0527 - **Bollinger, Anne** (Vo)
0528 - **Bolson, Sidney** (Vo)
0529 - **Bolte, Pamela** (Vo)

Once upon a time . . .

0530 - **Bonanno, Anthony** (Vo)
0531 - **Bond, Carrie Minetta Jacobs** (Pn, Ly, Vo, Mu)
0532 - **Bond, Dorothy** (Vo)
0533 - **Bond, Ernest T.** (Vo, Ch)
0534 - **Bond, Ridge** (Vo)
0535 - **Bonelli, Ed** (Orch)
0536 - **Bonelli, Richard** (Vo)
0537 - **Bonelli, William** (Vo)
0538 - **Bonello, Samuel** (Vo)
0539 - **Bonham, Guy** (Vo)
0540 - **Bonhom, Stanley** (Vo)
0541 - **Bonin, Ivan** (Cl)
0542 - **Bonneau, Catherine Stirling** (Vo)
0543 - **Bonnell, Ben** (Arr)
0544 - **Bonnerman, Lois** (Har)
0545 - **Bonnett, Betty** (Vo)
0546 - **Bonnett, Robert** (Pn, Vi)
0547 - **Bono, Joan** (Vo)
0548 - **Bonyun, Bill** (Gu)
0549 - **Booker, Henry** (Vo, Ch)
0550 - **Boom, Beverly** (Vo)
0551 - **Boome, Loyd** (Vo)
0552 - **Boon, Edward** (Vo)
0553 - **Boone, Lester** (Sax)
0554 - **Boorie, Eva** (Pn)
0555 - **Boorse, Hazleton** (Pn)
0556 - **Boos, Elfrida** (Vi)
0557 - **Booth, Andrew C.** (Pn)
0558 - **Booth, Marion** (Vo)
0559 - **Booth, Percy** (Cl, Ob)
0560 - **Booth, Wade** (Vo)
0561 - **Booze, Beatrice "Wee Bea"** (Vo, Gu)
0562 - **Borgen, Betty** (Vo)
0563 - **Bornstein, Murray** (Unspecified)
0564 - **Boro, Joseph** (Tp)
0565 - **Borodkin, Abraham** (Orch)
0566 - **Borwell, Eileen** (Vo)
0567 - **Boseco, Nicholas** (Vo)
0568 - **Bosse, Ed** (Vo)
0569 - **Bossert, Billy** (Pn, Vi)
0570 - **Bostic, Joe Jr.** (Vo)
0571 - **Boston, Gladys** (Vo)
0572 - **Botbyl, John** (Vo)
0573 - **Both, Olla** (Vo)
0574 - **Bott, Theodore** (Vo, Or)
0575 - **Bottoms, Clifford** (Tp, Arr)
0576 - **Boucher, Laura Mosier** (Vo)
0577 - **Boulder, Howard** (Vo)
0578 - **Bourg, Maurice** (Vi)
0579 - **Bourne, Charles** (Pn)
0580 - **Bourne, Ernest** (Vo)
0581 - **Boutcher, Fred** (Vo)
0582 - **Boutcher, Mabel** (Vo)
0583 - **Bouton, David** (Vo)
0584 - **Bouvier, William** (Tu)
0585 - **Bowden, George** (Orch, Ly)
0586 - **Bowden, Norman** (Tp)
0587 - **Bowditch, Jay** (Vo)
0588 - **Bowen, Irene** (Pn)
0589 - **Bower, Ethel M.** (Vo, Pn)
0590 - **Bower, Mildred** (Vo)
0591 - **Bowers, Dotty** (Vo)
0592 - **Bowers, Freddie** (Mu, Orch, Vo)
0593 - **Bowland, Gene** (Tb)
0594 - **Bowler, Florence** (Vo)
0595 - **Bowles, Lucy White** (Vo)
0596 - **Bowman, Audrey** (Vo)
0597 - **Bowman, Betty** (Vo)
0598 - **Bowman, Gertrude** (Vo)
0599 - **Bowman, Horace** (Vo)
0600 - **Bowman, Joan** (Vo)
0601 - **Bowman, Laura** (Vo)
0602 - **Bowman, Margaret** (Vo)
0603 - **Bowman, Walter** (Vo)
0604 - **Bowne, Mae** (Db)
0605 - **Bowns, Priscilla** (Vo)
0606 - **Bowser, Betty Ann** (Vo)
0607 - **Bowser, Elizabeth** (Vo)
0608 - **Boxill, Carlton** (Vo)
0609 - **Boxill, Pearl** (Vo)
0610 - **Boyle, Imogene** (Orch)
0611 - **Boyce, Bruce** (Orch)
0612 - **Boyce, Rym** (Orch)
0613 - **Boyd, Betty** (Vo)
0614 - **Boyd, Eileen** (Vo)
0615 - **Boyd, Pearl** (Vo)
0616 - **Boyer, Bob** (Dr)
0617 - **Boyt, Helen** (Vo)
0618 - **Braatz, Walter** (Orch)
0619 - **Bracco, Don** (Vo)
0620 - **Brack, Paul** (Vo)
0621 - **Brackle, Jean** (Vo)
0622 - **Braddon, Alicia** (Vo)
0623 - **Braddon, Evelyn M.** (Vo)
0624 - **Bradfield, Don** (Vo)
0625 - **Bradford, Ann** (Vo)
0626 - **Bradford, Charles O.** (Cl)
0627 - **Bradford, Robert** (Vo)
0628 - **Bradley, Frank** (Tb)
0629 - **Bradley, Grace** (Vo)
0630 - **Bradley, Helen J.** (Vo)
0631 - **Bradley, La Roma** (Vo)
0632 - **Bradley, Pauline** (Dr)
0633 - **Bradley, T. Collier** (Vo)
0634 - **Bradley, Will** (Orch)
0635 - **Bradshaw, Gregory** (Vo)

Once upon a time . . .

0636 - **Bradt, John J.** (Vo)
0637 - **Brady, Gladys** (Orch, Pn)
0638 - **Brady, Joan** (Vo)
0639 - **Brady, Mary** (Song Stylist)
0640 - **Brady, Peggy** (Pn)
0641 - **Bragale, Vincent** (Orch)
0642 - **Bragg, Johnnie** (Vo)
0643 - **Bragg, Peter** (Euphonium)
0644 - **Braham, Herbert J.** (Pn, Orch)
0645 - **Brain, George** (Vo)
0646 - **Brainbridge, Sydney** (Vo)
0647 - **Brainin, Jerome** (Ly, Mu)
0648 - **Braithewaite, Olga** (Vo)
0649 - **Braithewaite, Warrick** (Orch)
0650 - **Bramigan, James** (Vo)
0651 - **Branath, Tillie** (Vo)
0652 - **Branch, Ardelia** (Vo)
0653 - **Branch, Howard** (Vo)
0654 - **Brandberg, Carl** (Vo)
0655 - **Brandt, Evelyn** (Vo)
0656 - **Brandt, Frances** (Vo)
0657 - **Brandt, George** (Vo)
0658 - **Branin, Irene** (Har)
0659 - **Branker, Ruth** (Or)
0660 - **Brannigan, Owen** (Vo)
0661 - **Brasch, Gustave** (Vo)
0662 - **Brasier, Irma** (Vo)
0663 - **Braun, Ernest J.** (Bass)
0664 - **Braunsteing, Stanley** (Dr)
0665 - **Braxton, Shirley** (Vo)
0666 - **Bray, Thomas** (Cl)
0667 - **Brazell, Karin** (Vo)
0668 - **Breakey, James** (Pn)
0669 - **Breaux, Adele** (Vo)
0670 - **Bredshal, Edward** (Pn)
0671 - **Breen, I. E.** (Vo)
0672 - **Breen, Ruth** (Vo)
0673 - **Breet, Fanny** (Vo)
0674 - **Bregman, Buddy** (Orch)
0675 - **Bremer, Berton B.** (Vo)
0676 - **Bremer, C. W.** (Orch)
0677 - **Bremer, Lloyd** (Orch, Ch)
0678 - **Bremer, Lucille** (Vo)
0679 - **Bremeyer, Betty** (Vi)
0680 - **Brendel, El** (Vo)
0681 - **Brennan, Agnes** (Vo)
0682 - **Brennan, Grace** (Vo)
0683 - **Brennan, J. Keirn** (Mu)
0684 - **Brennecke, Elsa** (Vo)
0685 - **Brenner, E.** (Ob)
0686 - **Brent, Max** (Vo)
0687 - **Brereton, Edwin P.** (Pn)
0688 - **Bretch, Lawrence** (Vo)
0689 - **Bretz, Helen** (Vo)
0690 - **Breunning, Alfred** (Vi)
0691 - **Brevda, Amy** (Pn)
0692 - **Brewer, Georgia** (Xylophono)
0693 - **Brian, Donald** (Vo)
0694 - **Briant, Glendon** (Vo)
0695 - **Brice, Edith** (Vo)
0696 - **Bridson, John** (Vo)
0697 - **Brierley, Martha** (Vo)
0698 - **Briggs, James Jimmy** (Reeds)
0699 - **Briggs, Marjorie** (Vo)
0700 - **Briglia, Joe** (Tb)
0701 - **Briley, Elsie Nora** (Vo)
0702 - **Brill, Joan Rothman** (Vo, Pn)
0703 - **Brine, Barbara** (Vo)
0704 - **Brines, John Francis** (Vo)
0705 - **Brinkley, Grace** (Vo)
0706 - **Brinn, Robert** (Acc, Vo)
0707 - **Brisbane, Thomas Jr.** (Perc)
0708 - **Bristol, O. C.** (Vo)
0709 - **Bristow, Charlotte** (Vo)
0710 - **Bristow, John** (Vo)
0711 - **Brittingham, Virginia** (Vo)
0712 - **Britton, Hugh** (Vo)
0713 - **Britton, John** (Vo)
0714 - **Broadbent, Lynne** (Vo)
0715 - **Broadnick, Dorothy** (Vo)
0716 - **Broccollo, Joe** (Dr)
0717 - **Brochard, Mary** (Vo)
0718 - **Brockington, Florence** (Vo)
0719 - **Brockman, David** (Orch)
0720 - **Brockway, Howard A.** (Mu, Pn)
0721 - **Brodbeck, Charles** (Vi)
0722 - **Brodell, Betty** (Vo)
0723 - **Brodeur, Nick** (Orch, Pn)
0724 - **Brody, Ethel** (Vo)
0725 - **Brody, Mary** (Pn, Vi)
0726 - **Broedecker, Jane** (Vo)
0727 - **Broekman, Ted** (Orch, Arr)
0728 - **Brokaw, Peter** (Vo)
0729 - **Brokenshire, James** (Orch, Arr)
0730 - **Bronime, Joseph** (Pn)
0731 - **Bronson, Walter** (Vo)
0732 - **Bronstein, Raphael** (Vi, Orch)
0733 - **Brook, Arthur Scott** (Or)
0734 - **Brookanaz, Felipo** (Orch)
0735 - **Brooke, Bobbie** (Orch)
0736 - **Brooke, Bobby** (Vo)
0737 - **Brooke, Tyler** (Vo)
0738 - **Brookfield, Elizabeth** (Vo)
0739 - **Brooks, Claire** (Orch)
0740 - **Brooks, Louise** (Vo)
0741 - **Brophy, Jean** (Vo)

To update this page please contribute any pertinent information you may have. Thank you.

Once upon a time . . .

0742 - **Browder, Delphine** (Vo)
0743 - **Brown, Adrienne** (Vo)
0744 - **Brown, Anita I.** (Vo)
0745 - **Brown, Alfred** (Vo)
0746 - **Brown, Barbara** (Pn)
0747 - **Brown, Cassandra** (Vo)
0748 - **Brown, Charlotte** (Cl)
0749 - **Brown, Clarice** (Vo, Pn)
0750 - **Brown, Constance** (Pn)
0751 - **Brown, Donald** (Vo)
0752 - **Brown, Elder Jr.** (Vo)
0753 - **Brown, Elizabeth** (Vo)
0754 - **Brown, Florence** (Vo)
0755 - **Brown, George** (Pn, Vo)
0756 - **Brown, Harold** (Vo)
0757 - **Brown, Hattie** (Vo)
0758 - **Brown, Hazel Burling** (Pn)
0759 - **Brown, Hugo** (Unspecified)
0760 - **Brown, Josephine** (Pn)
0761 - **Brown, Josie** (Pn)
0762 - **Brown, J. M.** (Vo)
0763 - **Brown, Lawrance** (Tb)
0764 - **Brown, Leroy** (Vo)
0765 - **Brown, Louise** (Vo)
0766 - **Brown, Luther** (Tb)
0767 - **Brown, Mable** (Vo)
0768 - **Brown, Manreick** (Vo)
0769 - **Brown, Martha** (Vo)
0770 - **Brown, Mary** (Vi)
0771 - **Brown, Michael** (Vo)
0772 - **Brown, Nancy** (Vo)
0773 - **Brown, Page** (Vo)
0774 - **Brown, Pamela** (Vo)
0775 - **Brown, Phyllis** (Vo)
0776 - **Brown, Roberta** (Vo)
0777 - **Brown, Samuel** (Vo, Pn)
0778 - **Brown, Troy** (Vo)
0779 - **Brown, Vanesse** (Vo)
0780 - **Brown, Walter** (Vo)
0781 - **Browne, Alta** (Pn, Vo)
0782 - **Browne, Beth** (Vo)
0783 - **Browne, Edith G.** (Vo)
0784 - **Browne, Florence** (Vo)
0785 - **Browne, Fodie** (Vo)
0786 - **Browne, Harry C.** (Orch)
0787 - **Browning, Edith** (Vo)
0788 - **Brox, Eunice Lorayne** (Vo)
0789 - **Brox, Josephine Brock Bobbe** (Vo)
0790 - **Brox, Kathleen Patricia** (Vo)
0791 - **Brubaker, Gloria** (Vo)
0792 - **Bruce, Carol** (Vo)
0793 - **Bruce, Evelyn** (Vo)
0794 - **Bruce, Frederick** (Vo)
0795 - **Bruce, Ginger** (Vo)
0796 - **Bruce, Philip** (Vo)
0797 - **Bruce, Walter** (Vi)
0798 - **Bruckheim, Joan** (Vo)
0799 - **Bruckmann, Murray** (Cl, Ob)
0800 - **Bruinsma, Frank** (Ce)
0801 - **Brumley, Charles Kellog Jr.** (Pn)
0802 - **Brunbeek, Margaret** (Pn)
0803 - **Brunet, Elvira** (Vo)
0804 - **Brunet, William** (Pn, Vi)
0805 - **Brunkhorst, Adeline** (Vo)
0806 - **Bruno, Michael** (Dr)
0807 - **Brust, Doris** (Pn)
0808 - **Bryan, B. C.** (Vo)
0809 - **Bryant, Charles R.** (Vo)
0810 - **Bryan, Dorothy** (Vo)
0811 - **Bryan, Thomas P.** (Vo)
0812 - **Bryant, Ethel** (Vo)
0813 - **Bryant, Herman** (Vo)
0814 - **Bryant, Hilda** (Vo)
0815 - **Bryant, Mary Sue** (Vo)
0816 - **Bryant, Rose** (Vo)
0817 - **Bryant, William** (Tb)
0818 - **Bryce, Ellsworth** (Vo)
0819 - **Brylawski, Isabel** (Vi)
0820 - **Bucher, Medeleine** (Vo)
0821 - **Buck, Gene** (Ly)
0822 - **Buck, George** (Vo)
0823 - **Buck, Maria P.** (Vo)
0824 - **Buckhout, Jennie** (Vo)
0825 - **Buckhout, Lulu** (Vo)
0826 - **Buckley, Taylor** (Vo)
0827 - **Budanov, Betti** (Vo)
0828 - **Budd, Carol** (Vo)
0829 - **Budinski, Marion** (Vo)
0830 - **Budney, Arthur** (Vo)
0831 - **Budwig, Monte** (Db)
0832 - **Buebendorf, Donald** (Co, Cl)
0833 - **Buhler, Herb** (Arr, Pn)
0834 - **Buhrmann, Albert** (Mu)
0835 - **Bull, Barbara** (Pn)
0836 - **Bullard, Harrison** (Vo)
0837 - **Bullock, Francis** (Vo)
0838 - **Bullock, Stella** (Vo)
0839 - **Bulman, Gertie** (Vo)
0840 - **Buloff, Joseph** (Vo)
0841 - **Bunckuk, Yasha** (Orch, Ce)
0842 - **Bunn, Teddy** (Gu, Vo)
0843 - **Buono, Rose Mario** (Pn, Acc)
0844 - **Buono, Vincent C.** (Tp, Co)
0845 - **Buonocore, Lawrence** (Pn)
0846 - **Burcaw, Lois** (Vo)
0847 - **Burchel, Irene** (Pn)

Once upon a time . . .

0848 - **Burdack, Anna** (Pn, Vi)
0849 - **Burdette, Ralph** (Co)
0850 - **Burdge, Eleonor** (Vo)
0851 - **Burdick, Marie** (Vo)
0852 - **Burgeois, Mimi** (Vo)
0853 - **Burger, Emilie** (Vo)
0854 - **Burke, Katherine** (Vo)
0855 - **Burke, James** (Vo, Perc)
0856 - **Burke, Lee** (Vo)
0857 - **Burke, Marguerite** (Vo)
0858 - **Burkhardt, Ernest A.** (Vo)
0859 - **Burlinson, Alexander** (Vo)
0860 - **Burn, Marion** (Vo)
0861 - **Burnam, David Lincoln** (Vi)
0862 - **Burness, Les** (Pn)
0863 - **Burnett, A. P.** (Vo)
0864 - **Burnett, Mary** (Vo)
0865 - **Burnham, Helen** (Vo)
0866 - **Burnham, Loretta** (Vo)
0867 - **Burnham, Roger** (Vo)
0868 - **Burns, Farrar** (Ly, Mu)
0869 - **Burns, Gladys** (Vo)
0870 - **Burns, Robert Bob** (Mu)
0871 - **Burnweit, Thirza** (Vo)
0872 - **Burr, Betty** (Vo)
0873 - **Burris, Glenn** (Vo)
0874 - **Burrows, Ken** (Vo)
0875 - **Burroughs, Theodore** (Vo)
0876 - **Burrus, Olivia** (Vo)
0877 - **Burtus, Al** (Orch)
0878 - **Busch, Carl** (Orch, Vi)
0879 - **Busch, Fritz** (Orch, Pn)
0880 - **Busch, Louis Ferdinand "Joe Fingers Carr"** (Pn)
0881 - **Bush, Alfred** (Vo)
0882 - **Bush, Robert** (Vo)
0883 - **Bush, Ronald** (Vo)
0884 - **Bush-Hecht, Janet** (Vo)
0885 - **Bushel, Gerard** (Vo)
0886 - **Butensky, Henry** (Vo)
0887 - **Butler, Frances E.** (Pn)
0888 - **Butler, Katie** (Vo)
0889 - **Butler, J. W.** (Vo)
0890 - **Butler, Veronica** (Pn)
0891 - **Butt, Adele** (Vo)
0892 - **Butt, Clara** (Vo)
0893 - **Butt, Nathaniel** (Vo)
0894 - **Buttelman, Marguerite** (Ce)
0895 - **Butterfield, Jennings** (Vi)
0896 - **Butts, Edwin** (Vo)
0897 - **Butts, Patty** (Vo)
0898 - **Buyan, Rip** (Pn, Orch)
0899 - **Buys, Virginia** (Fl)
0900 - **Buzek, Irene** (Vo)
0901 - **Byam, John** (Vo)
0902 - **Bye, Doris** (Vo)
0903 - **Bye, Frances** (Vo)
0904 - **Bye, Henrietta** (Vo)
0905 - **Byers, James** (Vo)
0906 - **Byers, Margaret** (Vo)
0907 - **Byrd, Annabelle** (Tb)
0908 - **Byrd, Wealer V.** (Vo)
0909 - **Byrn, Robert** (Vo)
0910 - **Byrne, Donald** (Sax)
0911 - **Byron, A. S.** (Vo)
0912 - **Byron, Betty** (Vo)
0913 - **Byron, Delma** (Unspecified)
0914 - **Byron, Dick** (Vo)
0915 - **Byron, Jack** (Vo)
0916 - **Byron, Judy** (Gu)
0917 - **Byrne, John** (Sax)
0918 - **Bywater, Chas** (Vo)

C

from **Cabot,** Tony
to **Cutler,** Nathaniel

ABBREVIATIONS

Acc	Accordion
Arr	Arrangement
Ba	Banjo
Ce	Cello
Ch	Choirmaster
Cl	Clarinet
Cn	Clarin
Co	Cornet
Db	Double bass
Dr	Drums
Fl	Flute
Gu	Guitar
Ha	Harmonica
Har	Harp
Ho	Horn
Lu	Lute
Ly	Lyrics
Man	Mandolin
Mar	Maracas
Mu	Composer
Ob	Oboe
Or	Organ
Orch	Orchestra
Perc	Percussion
Pn	Piano
Sax	Saxophones
Tb	Trombone
Tp	Trumpet
Tu	Tuba
Uk	Ukelele
Vi	Violin
Vib	Vibraphone
Vl	Viola
Vo	Voice

Once upon a time . . .

0001 - **Cabot, Tony** (Orch)
0002 - **Cachyada, Joan** (Vo)
0003 - **Cadwick, Marion** (Vo)
0004 - **Cady, Joseph** (Vo)
0005 - **Cafarelli, Angelo** (Pn)
0006 - **Caffaret, Lucie** (Pn)
0007 - **Cahier, Charles** (Vo)
0008 - **Cahill, Bertha** (Vo)
0009 - **Cahn, Sammy** (Ly)
0010 - **Caiati, Mario** (Ce)
0011 - **Cain, Elmer E. Jr.** (Vo)
0012 - **Caines, Janet** (Vo)
0013 - **Caire, Ersily** (Vi)
0014 - **Cairney, John** (Vo)
0015 - **Calafati, Dorothy** (Vo)
0016 - **Calder, Thomas** (Vo)
0017 - **Caldwell, Anne** (Ly)
0018 - **Caldwell, Lorraine** (Vo)
0019 - **Calhoum, Arthur W.** (Pn, Or)
0020 - **Calhoum, Theresa** (Vo)
0021 - **Calhoun, James** (Vo)
0022 - **Calistri, Gino** (Orch)
0023 - **Calkins, Jay** (Pn, Arr)
0024 - **Callender, Pauline** (Vo)
0025 - **Callies, Dick** (Ce)
0026 - **Callis, Edward** (Vo)
0027 - **Callum, Alexander** (Vo)
0028 - **Calvani, Ilio** (Ce)
0029 - **Calvet, Joseph** (Vi)
0030 - **Calvet, Oscar** (Orch)
0031 - **Calzolari, Delphine** (Vo)
0032 - **Camboutakis, Nickos** (Vo)
0033 - **Cameron, Madeleine** (Vo)
0034 - **Cameron, William** (Vo)
0035 - **Camhi, Joseph** (Vo)
0036 - **Camhi, Stell** (Vo)
0037 - **Camilleri, Joe** (Sax)
0038 - **Cammeyer, Henrietta** (Pn)
0039 - **Campbell, Axe** (Vo)
0040 - **Campbell, Craig** (Vo)
0041 - **Campbell, Colin** (Vo)
0042 - **Campbell, Darly** (Tp)
0043 - **Campbell, Duncan** (Vo)
0044 - **Campbell, Edith** (Vo)
0045 - **Campbell, Elisa** (Vo)
0046 - **Campbell, E. F.** (Pn)
0047 - **Campbell, Francis** (Vo)
0048 - **Campbell, Helen Fuller** (Vo)
0049 - **Campbell, Margaret** (Vo)
0050 - **Campbell, Mary Ellen** (Vo)
0051 - **Campi, Robert** (Vo)
0052 - **Canada, Le Roy** (Vo)
0053 - **Canberra, Eleonor** (Vo)
0054 - **Canella, Joe** (Orch)
0055 - **Canfield, J. Robert** (Vo)
0056 - **Cangelosi, John Jr.** (Pn)
0057 - **Cangelosi, Rose** (Pn)
0058 - **Canick, Leon** (Pn)
0059 - **Canniff, Dorothy** (Vo)
0060 - **Cannon, Jean** (Vo)
0061 - **Cannon, Sarah** (Pn)
0062 - **Cantrell, Fay** (Vo)
0063 - **Cantwell, Beatrice M.** (Vo)
0064 - **Cantwell, John** (Vo)
0065 - **Cantwell, Thomas** (Vo)
0066 - **Capello, Bruna** (Vo)
0067 - **Capers, Carmen** (Orch)
0068 - **Capillo, Marie** (Pn)
0069 - **Cappi, Danny** (Sax)
0070 - **Cappi, Joe** (Orch)
0071 - **Capridge, Rease** (Vo)
0072 - **Caputo, Joseph Joe** (Tp, Vo)
0073 - **Caputo, Rose** (Vo)
0074 - **Carbonel, Kenny** (Vo)
0075 - **Cardamone, Anne** (Vi, Maracas)
0076 - **Cardamone, Lillian** (Cl)
0077 - **Cardwell, Julia** (Vo)
0078 - **Carel, Beata** (Vo)
0079 - **Cares, Opie** (Orch)
0080 - **Carew, Peter** (Vo, Pn)
0081 - **Carey, Cecil** (Vo)
0082 - **Carey, George J.** (Xylophone)
0083 - **Carey, Helen** (Vo)
0084 - **Carey, Irwin** (Vo)
0085 - **Carey, Jim** (Vo)
0086 - **Carey, Lillian** (Vo)
0087 - **Carey, Margaret** (Vo)
0088 - **Carey, Viola** (Vo)
0089 - **Carillo, Julián** (Orch, Mu)
0090 - **Carlberg, Elizabeth G.** (Pn, Vi)
0091 - **Carle, Frankie** (Mu, Pn, Orch)
0092 - **Carlile, Elizabeth** (Vo)
0093 - **Carlin, Roberta** (Vo)
0094 - **Carline, Shirley** (Vi)
0095 - **Carlino, William** (Gu, Ba)
0096 - **Carling, Ruth** (Vo)
0097 - **Carlisle, Aileen** (Vo)
0098 - **Carlisle, Elizabeth** (Vo)
0099 - **Carlsen, Bill** (Orch)
0100 - **Carlson, Adolph** (Vo)
0101 - **Carlson, Dorothy** (Pn, Vi)
0102 - **Carlson, Jane** (Pn)
0103 - **Carlson, Jean** (Vo)
0104 - **Carlson, Joanne** (Vo)
0105 - **Carlson, Judy** (Vo)
0106 - **Carlson, Lillian** (Vo)

Once upon a time . . .

0107 - **Carlson, Violet** (Vo)
0108 - **Carlson, Wamp** (Vo)
0109 - **Carlton, Melville** (Pn, Or)
0110 - **Carmel, Fannie** (Vo)
0111 - **Carmen, Etta** (Vo)
0112 - **Carmen, Lois** (Vo)
0113 - **Carmichael, Nancy** (Vo)
0114 - **Carner, Helen** (Vo)
0115 - **Carney, Edward** (Orch, Mu)
0116 - **Carocci, Franco Gloria** (Vo)
0117 - **Carol, Diahann Johnson "Diahann Carroll"** (Vo)
0118 - **Carol, Evenna** (Vo)
0119 - **Carol, Lily Ann** (Vo)
0120 - **Carol, Ramona** (Vo)
0121 - **Carol, Susan** (Vo)
0122 - **Carol, Virginia** (Vo)
0123 - **Carpeneto, Gloria** (Vo)
0124 - **Carpenter, Charlie** (Vo)
0125 - **Carpenter, Dick** (Vo)
0126 - **Carpenter, Ellen** (Pn)
0127 - **Carpenter, Jane Anne** (Har)
0128 - **Carpenter, Josephine** (Pn)
0129 - **Carpenter, J. W.** (Vo)
0130 - **Carpenter, Thea** (Vo)
0131 - **Carpi, Valeria** (Vo)
0132 - **Carr, Emil J.** (Vo)
0133 - **Carr, James Jimmy** (Orch)
0134 - **Carr, June** (Pn, Vo)
0135 - **Carr, Kay** (Vo)
0136 - **Carr, Larry** (Pn, Vo)
0137 - **Carr, L. G.** (Vo)
0138 - **Carr, Ruby** (Unspecified)
0139 - **Carranza, Gustavo** (Pn)
0140 - **Carrao, Frank** (Vo)
0141 - **Carraway, Rosa** (Pn)
0142 - **Carringer, Walter** (Vo)
0143 - **Carrington, Charles** (Vo)
0144 - **Carroll, Agnes** (Vo)
0145 - **Carroll, Betty** (Vo)
0146 - **Carroll, Charles Sr.** (Vo)
0147 - **Carroll, Charlie** (Dr)
0148 - **Carroll, Dixie** (Vo)
0149 - **Carroll, Frank** (Orch)
0150 - **Carroll, Jane** (Vo)
0151 - **Carroll, Jewel** (Vo)
0152 - **Carroll, Johnny** (Tp)
0153 - **Carroll, Lillian** (Pn, Or)
0154 - **Carroll, Lou** (Orch)
0155 - **Carroll, Margaret** (Vo)
0156 - **Carroll, Pat** (Vo)
0157 - **Carroll, Rita** (Pn)
0158 - **Carroll, Sally** (Vo)
0159 - **Carroll, Veronica** (Pn)
0160 - **Carrozza, Carmen** (Pn, Acc)
0161 - **Carson, Doris** (Vo)
0162 - **Carson, Ken** (Vo)
0163 - **Carson, Nellie** (Vo)
0164 - **Carson, Paul** (Pn, Or)
0165 - **Carson, Shorty** (Vo)
0166 - **Cartarsen, Joan May** (Vo)
0167 - **Carter, Athene** (Vo)
0168 - **Carter, Eva** (Vo)
0169 - **Carter, Gladys** (Vo)
0170 - **Carter, Oliver G. Jr** (Vo)
0171 - **Carter, Rita** (Vo)
0172 - **Carter, Ruby** (Vo)
0173 - **Carter, Thomas M.** (Orch)
0174 - **Carter, Wyman** (Vo)
0175 - **Carter, Zelma** (Vo)
0176 - **Cartwright, Betty** (Vo)
0177 - **Carubie, Rosanna** (Pn)
0178 - **Carver, Andrew** (Vo)
0179 - **Carver, Louise** (Vo)
0180 - **Casadesus, Robert** (Pn)
0181 - **Cascioano, Filomena** (Vo)
0182 - **Cascioli, Jane** (Vo)
0183 - **Case, Florence** (Vo)
0184 - **Caselotti, Adriana** (Vo)
0185 - **Casey, Eileen** (Pn, Cl)
0186 - **Casey, Mary B.** (Vo)
0187 - **Cash, Jimmy** (Vo)
0188 - **Casher, Izidor** (Vo)
0189 - **Casini, Gutia** (Ce)
0190 - **Casino, Del** (Vo)
0191 - **Casper, Louise** (Vo)
0192 - **Cassidy, Anne** (Vo)
0193 - **Cassidy, John F.** (Vo)
0194 - **Cassimer, Gilda** (Pn)
0195 - **Cassis, Dede** (Vo)
0196 - **Cassis Ernest** (Vo)
0197 - **Castana, Count** (Orch)
0198 - **Castee, Pete** (String Bass)
0199 - **Castello, Marion** (Vo)
0200 - **Castigan, Charles** (Vo)
0201 - **Castle, Lee** (Tp)
0202 - **Castle, William** (Vo)
0203 - **Castro, Amando** (Orch)
0204 - **Castro, Gina** (Vo)
0205 - **Castro, Juan Josè** (Mu, Arr)
0206 - **Caswell, Ozzie** (Orch)
0207 - **Catalano, James** (Vo)
0208 - **Catalano, Tony** (Tp)
0209 - **Catalina, Jane** (Vo, Gu)
0210 - **Catan, Larry** (Orch)
0211 - **Cate, Sydney** (Orch)

Once upon a time . . .

0212 - **Catenani, Ernie** (Sax)
0213 - **Caton, Louis** (Vo)
0214 - **Caton, Sandra** (Vo)
0215 - **Caufield, Agnes** (Vo)
0216 - **Caughey, Margaret** (Pn)
0217 - **Caulkins, Marjorie** (Vo)
0218 - **Cavallo, Peter** (Orch)
0219 - **Cavanaugh, Ruth** (Pn)
0220 - **Cave-Cole, Ethel** (Pn)
0221 - **Ceccarelli, Vincenzo** (Vo)
0222 - **Celenko, Dorothy** (Vo)
0223 - **Celestain, Jack** (Orch)
0224 - **Celinda, Aurelia** (Vo)
0225 - **Cerny, Laddie** (Tp)
0226 - **Chafey, Fay** (Vo)
0227 - **Chafner, Bob** (Tp)
0228 - **Chaleski, Jane** (Vo)
0229 - **Challenger, Theodore** (Tp)
0230 - **Chalmers, Donald** (Vo)
0231 - **Chalmers, Lynn** (Vo)
0232 - **Chalof, Herman** (Mu)
0233 - **Chalzel, Leo** (Vo)
0234 - **Chamberlain, Victor** (Vo)
0235 - **Chamlee, Mario** (Vo)
0236 - **Chandler, Ann** (Vo)
0237 - **Chandler, "Chan"** (Orch)
0238 - **Chandler, Mimi** (Vo)
0239 - **Chanova, Ruth** (Vo)
0240 - **Chapius, Mary** (Vo)
0241 - **Chaplinski, Clara** (Vo)
0242 - **Chapman, Charles** Vo)
0243 - **Chapman, Harry** (Vo)
0244 - **Chapman, Marion Conklin** (Pn, Or, Mu)
0245 - **Chapman, Mary** (Vo)
0246 - **Chapman, Nelson** (Vo)
0247 - **Chapman, Temperance** (Vo)
0248 - **Chappel, Herbert** (Vo)
0249 - **Chappelear, Leon** (Vo)
0250 - **Charles, Leon** (Mu)
0251 - **Charleroy, Joyce** (Tp)
0252 - **Charlow, Hilda** (Pn)
0253 - **Charm, Hal** (Orch)
0254 - **Charnow, Dave** (Vi)
0255 - **Chartoff, William** (Db)
0256 - **Chase, Barbara** (Sax)
0257 - **Chase, Christine** (Vo)
0258 - **Chase, Thelma** (Pn)
0259 - **Chasen, Dave** (Vo)
0260 - **Chasey, Frank** (Vo)
0261 - **Chastel, Leon** (Vo)
0262 - **Chatfield, Hazen** (Vo)
0263 - **Chatfield, Morton** (Pn)
0264 - **Chatman, Louetta M.** (Vo, Ch)
0265 - **Chattaway, Thurland** (Mu)
0266 - **Chatterton, Frank** (Pn)
0267 - **Cheek, Edward N.** (Vo)
0268 - **Chelly, Paul** (Orch)
0269 - **Chemet, Renee** (Vo, Vi)
0270 - **Cheney, Robert** (Tp)
0271 - **Chenut, Charles O.** (Pn)
0272 - **Cherie, Eddie** (Sax)
0273 - **Chernechy, Marie** (Vo)
0274 - **Chernikow, Harry** (Unspecified)
0275 - **Cheshire, Edward F.** (Vo)
0276 - **Chesler, Deborah** (Vo)
0277 - **Chesney, Jayne** (Vo)
0278 - **Chiaffarelli, Frank** (Co)
0279 - **Chiappardi, Frank** (Pn, Vi)
0280 - **Chiappardi, Rose** (Pn, Vi)
0281 - **Chiaverini, Guy** (Tp)
0282 - **Chiesta, Don** (Orch)
0283 - **Chiffitz, Sylvia** (Pn)
0284 - **Childs, Doroty Gray** (Vo)
0285 - **Chingrinsky, Alexander** (Pn)
0286 - **Chisholm, Alan** (Ce)
0287 - **Chisholm, Marion** (Vo)
0288 - **Chism, Sybil** (Pn, Or)
0289 - **Chittenden, Barbara** (Vo)
0290 - **Cholton, Hilda** (Vo)
0291 - **Chrisholm, Elizabeth** (Vo)
0292 - **Chrisholm, Sarah** (Vo)
0293 - **Christain, Blanche** (Pn)
0294 - **Christe, Audrey** (Vo)
0295 - **Christensen, Edward** (Pn, Vi)
0296 - **Christensen, Eric** (Fl, Sax)
0297 - **Christian, Estelle** (Vo)
0298 - **Christian, Marion A.** (Orch, Vo)
0299 - **Christian, Palmer** (Pn, Or)
0300 - **Christiansen, Carl** (Ce)
0301 - **Christie, Howard** (Vo)
0302 - **Christman, Ralph** (Pn)
0303 - **Christy, Kathleen** (Vo)
0304 - **Christy, Lew** (Vo)
0305 - **Christy, Tovelil** (Pn)
0306 - **Christy, Virginia** (Vo)
0307 - **Chrystal, David** (Unspecified)
0308 - **Chucchiara, Salvatore** (Euphonium)
0309 - **Chumasero, Kathryn** (Vo)
0310 - **Church, Christine** (Vo)
0311 - **Church, François** (Vo)
0312 - **Church, George** (Vo)
0313 - **Churchill, Dorothy** (Vo)
0314 - **Churchill, Ernest** (Vo)
0315 - **Churchill, Nancy** (Vo)
0316 - **Churchill, Ruth B.** (Vo, Ch)
0317 - **Churchill, William** (Vo)

Once upon a time . . .

0318 - **Chute, Richard** (Pn)
0319 - **Ciarlo, Tony** (Unspecified)
0320 - **Ciccone, Casey** (Orch)
0321 - **Ciccone, Laura V.** (Vo)
0322 - **Cicero, Antoinette** (Vo)
0323 - **Ciffa, Margaret** (Pn, Or)
0324 - **Cimino, Giuseppe** (Ho)
0325 - **Cincu, Christopher J.** (Vi)
0326 - **Ciolino, Marie** (Vo)
0327 - **Cirillino, John** (Vo)
0328 - **Cirillo, Carl** (Pn)
0329 - **Cirillo, Louise** (Vo)
0330 - **Cirine, Gene** (Orch)
0331 - **Cisco, Tigelia** (Pn, Vi)
0332 - **Cita, Raoul** (Arr, Pn)
0333 - **Citro, Philip** (Vi)
0334 - **Claire, Harriet** (Vo)
0335 - **Clancy, Henry** (Vo)
0336 - **Clare, Lynn** (Unspecified)
0337 - **Clark, Adele** (Vo)
0338 - **Clark, Adrian** (Vo)
0339 - **Clark, Aileen** (Vo)
0340 - **Clark, Barbara** (Ob)
0341 - **Clark, Bob** (Tp)
0342 - **Clark, Carrol C.** (Vo)
0343 - **Clark, Dorothy** (Vo)
0344 - **Clark, E. J.** (Vo)
0345 - **Clark, George** (Vo)
0346 - **Clark, Gertrude** (Unspecified)
0347 - **Clark, Homer** (Vo)
0348 - **Clark, Hope James** (Vo)
0349 - **Clark, Joyce** (Cl)
0350 - **Clark, Leonard** (Vi)
0351 - **Clark, Naomi** (Vo)
0352 - **Clark, Peggy** (Vo)
0353 - **Clark, Ronald G.** (Vo)
0354 - **Clark, Stanley** (Vo)
0355 - **Clark, T. G.** (Vo)
0356 - **Clark, Vernon** (Vo)
0357 - **Clark, Victor** (Vo)
0358 - **Clark, William O.** (Vo)
0359 - **Clarke, Cleola** (Vo)
0360 - **Clarke, Elsburgh** (Vo)
0361 - **Clarke, Henry Leland** (Mu)
0362 - **Clarke, Hugh** (Vo)
0363 - **Clarke, John** (Vo)
0364 - **Clarke, Juanita** (Vo)
0365 - **Clarke, Maynard** (Vo)
0366 - **Clarke, Odena** (Vo)
0367 - **Clarke, Richard** (Pn)
0368 - **Clarke, Victor** (Vo)
0369 - **Clarkson, Fred H.** (Vo)
0370 - **Claudet, Marguerite** (Vo)
0371 - **Clausen, Margorie** (Pn)
0372 - **Clavin, James** (Pn, Vi)
0373 - **Clawson, Barbara** (Vo)
0374 - **Clawson, Doris** (Vo)
0375 - **Clawson, Dorothy** (Vo)
0376 - **Clawson, William** (Vo)
0377 - **Clawson, William Jr.** (Vo)
0378 - **Claxton, Allan E.** (Pn, Or)
0379 - **Clay, Edwin** (Vo)
0380 - **Clay, Robert C.** (Vo)
0381 - **Clay, Shirley** (Tp)
0382 - **Clayton, Emily** (Vo)
0383 - **Clayton, Fred** (Pn, Or)
0384 - **Clemens, Clara** (Vo)
0385 - **Clemens, Gertrude** (Vo)
0386 - **Click, Gary** (Vo)
0387 - **Cliegman, Goldie** (Pn)
0388 - **Clifford, Graham** (Vo)
0389 - **Clifford, Mary Lois** (Vo, Pn)
0390 - **Clokey, W. Joseph** (Vo, Ch)
0391 - **Clopton, Maurice** (Vo)
0392 - **Clum, John** (Sax)
0393 - **Clyfton, Toots** (Orch)
0394 - **Coakley, Alice** (Vo)
0395 - **Coakley, Rita** (Vo)
0396 - **Coates, Edwin C.** (Pn, Mu)
0397 - **Cobb, Jean** (Vo)
0398 - **Cobb, Mary** (Vo)
0399 - **Cobb, Mildred** Vo)
0400 - **Cobbs, Betty** (Vo)
0401 - **Coben, Marion** (Pn)
0402 - **Cobina, Carlos** (Orch)
0403 - **Cochansky, Paul** (Vi)
0404 - **Cochran, Helen** (Vo, Pn, Or)
0405 - **Cochran, Helm** (Vo)
0406 - **Cochrane, Arthur J.** (Vo)
0407 - **Codd, Ethel Luening** (Vo)
0408 - **Coddington, Joan** (Unspecified)
0409 - **Coder, Shirley** (Vo)
0410 - **Codling, Ursula** (Vo)
0411 - **Codolban, Cornelius** (Orch)
0412 - **Cody, Grace** (Vo)
0413 - **Coeyman, Florence** (Vo)
0414 - **Coffey, Peggy** (Vo)
0415 - **Coffin, Alfred** (Vo)
0416 - **Coffin, Helen** (Vo)
0417 - **Cohan, Charles** (Vo)
0418 - **Cohan, Roy** (Vl)
0419 - **Cohen, Dave** (Vi)
0420 - **Cohen, Jack** (Pn)
0421 - **Cohen, James** (Vo)
0422 - **Cohen, Jean** (Vi)
0423 - **Cohen, Judith** (Pn, Vi)

Once upon a time . . .

0424 - **Cohen, Martin** (Orch)
0425 - **Cohen, Peter J.** (Pn)
0426 - **Cohen, Rosalie** (Pn)
0427 - **Cohen, Sadie** (Pn)
0428 - **Cohen, Sydonia** (Vi)
0429 - **Cohn, Alvin** (Arr, Orch)
0430 - **Cohn, Judy** (Vo)
0431 - **Colandrea, Angie** (Vo)
0432 - **Colbert, Earl** (Vo)
0433 - **Colder, Christine** (Pn, Vi)
0434 - **Cole, Bill** (Vo)
0435 - **Cole, Dick** (Tb)
0436 - **Cole, Donald Don** (Tb)
0437 - **Cole, Emil** (Vo)
0438 - **Cole, Horace** (Orch)
0439 - **Cole, Lorenza Jordan** (Pn)
0440 - **Coleman, Anna** (Pn)
0441 - **Coleman, Carole** (Vo)
0442 - **Coleman, John** (Vo)
0443 - **Coleman, Julia** (Vo)
0444 - **Coleman, Lawrence** (Mu)
0445 - **Coleman, Myrtle** (Vo)
0446 - **Coleman, "Pocahontas"** (Vo)
0447 - **Coleman, Rosalie** (Pn)
0448 - **Coleman, William** (Vo)
0449 - **Coles, Doris** (Vo)
0450 - **Colett, Syl** (Orch)
0451 - **Coletta, Irene** (Vo)
0452 - **Collier, Harriet** (Vo)
0453 - **Collinge, Channon** (Ch, Mu)
0454 - **Collins, Bernie** (Orch)
0455 - **Collins, Chester** (Vo)
0456 - **Collins, Clifford** (Vo)
0457 - **Collins, Duke** (Orch)
0458 - **Collins, Ethel** (Vo)
0459 - **Collins, E. D.** (Vo)
0460 - **Collins, Gloria** (Pn, Vo)
0461 - **Collins, Joe** (Vo)
0462 - **Collins, Laura H.** (Pn)
0463 - **Collins, Lucille** (Vo, Ch)
0464 - **Collins, Ludie** (Vo)
0465 - **Collins, Nash** (Vo)
0466 - **Collins, Neil** (Vo)
0467 - **Collins, Rena** (Vo)
0468 - **Collins, Stephen** (Vo)
0469 - **Collins, Susie** (Vo)
0470 - **Collins, Theodore** (Vo)
0471 - **Collymore, Anna** (Vo)
0472 - **Colonna, Harold** (Vo)
0473 - **Colono, Emil** (Orch)
0474 - **Comaroda, Jeannette M.** (Vo)
0475 - **Comatos, Jerry** (Vo)
0476 - **Comerford, Anne M.** (Vo)
0477 - **Comerford, Helen** (Vo)
0478 - **Comerford, Madeline** (Vo)
0479 - **Compton, Oliver** (Pn)
0480 - **Comstock, Carol** (Pn)
0481 - **Comstock, Elsie** (Vo, Pn, Ch)
0482 - **Comstock, Henry** (Vo)
0483 - **Conaway, Sterling** (Gu, Ba)
0484 - **Concannon, Gertrude** (Vo)
0485 - **Condit, Mildred H.** (Pn, Or)
0486 - **Coneys, Agnes** (Ch)
0487 - **Conkey, Henry** (Vo)
0488 - **Conklin, Adelaide** (Vo)
0489 - **Conklin, Anna** (Vo)
0490 - **Conklin, Barbara** (Vo)
0491 - **Conklin, Bruce** (Tp, Co)
0492 - **Conklin, Burton** (Vo)
0493 - **Conklin, Cathy** (Vo)
0494 - **Conklin, Diane** (Vo, Cl)
0495 - **Conklin, Donald** (Vo)
0496 - **Conklin, Edna** (Vo)
0497 - **Conklin, Marion** (Vo)
0498 - **Conklin, May Case** (Vo)
0499 - **Conklin, Roger P.** (Pn, Or)
0500 - **Conley, Marlvin** (Tp)
0501 - **Conlon, Agnes** (Vo)
0502 - **Conlon, Florence** (Vo)
0503 - **Conlon, T. A.** (Vo)
0504 - **Conlow, Peter** (Pn)
0505 - **Connell, Charles D.** (Vo)
0506 - **Connell, Virginia** (Vo)
0507 - **Connelly, Dorothy** (Vo)
0508 - **Conner, Tempi** (Tp)
0509 - **Connor, Edgar** (Vo)
0510 - **Connor, Patricia** (Vo)
0511 - **Connor, Robert** (Vo)
0512 - **Connors, Joseph** (Vo)
0513 - **Connors, Miff** (Tp, Orch)
0514 - **Conover, Mae** (Vo)
0515 - **Conrad, Con** (Mu)
0516 - **Conrad, Eddie** (Vo)
0517 - **Conrad, Lucille** (Vo)
0518 - **Conroy, Jimmie** (Vi, Orch)
0519 - **Consaul, Laura** (Vo)
0520 - **Constantino, Luigi** (Pn)
0521 - **Conte, Italia** (Vo)
0522 - **Conti, Gilda** (Vo)
0523 - **Contino, Paul** (Vo)
0524 - **Converry, June** (Vo)
0525 - **Conway, Freddie** (Sax)
0526 - **Conway, Wilkes L.** (Ch)
0527 - **Coogan, Alan** (Vo)
0528 - **Cook, Barbara** (Vo)
0529 - **Cook, Betty** (Pn, Vo)

Once upon a time . . .

0530 - **Cook, Carl** (Tb)
0531 - **Cook, Charles** (Vi)
0532 - **Cook, Ellenor** (Vo)
0433 - **Cook, Elza** (Pn, Or)
0534 - **Cook, Evelyn** (Sax)
0535 - **Cook, Gerald** (Unspecified)
0536 - **Cook, Joe** (Vo)
0537 - **Cook, Lorraine** (Vo)
0538 - **Cook, Lucille** (Vo)
0539 - **Cook, Maude** (Vo)
0540 - **Cook, Nell** (Vo)
0541 - **Cook, Phi** (Vo)
0542 - **Cook, Robert** (Mu)
0543 - **Cookson, Thomas** (Vo)
0544 - **Cookson, Wilbert** (Vo)
0545 - **Coombs, Charles** (Vo)
0546 - **Coombs, Joy** (Fl)
0547 - **Coombs, Mildred** (Vo)
0548 - **Cooper, Bernard** (Vo)
0549 - **Cooper, Coleman** (Ch)
0550 - **Cooper, Elise** (Vo)
0551 - **Cooper, Esther** (Pn, Vi)
0552 - **Cooper, George W.** (Vi)
0553 - **Cooper, Helen** (Vo)
0554 - **Cooper, Jean** (Vo)
0555 - **Cooper, Lou** (Pn)
0556 - **Cooper, Seth** (Pn, Vi)
0557 - **Cooper, Vivian** (Vo)
0558 - **Cope, Joseph** (Vo)
0559 - **Copeland, James** (Vo)
0560 - **Copeland, Lex H.** (Vo)
0561 - **Copely, Andrew** (Vo)
0562 - **Copely, Peter** (Vo)
0563 - **Corbett, Frank J.** (Vo)
0564 - **Corbiere Dorothy** (Pn)
0565 - **Cordan, Roy** (Vo)
0566 - **Corder, Leeta** (Vo)
0567 - **Cordoba, Lolita** (Vo)
0568 - **Cordon, Juan** (Vo)
0569 - **Corelli, Gabor** (Vo)
0570 - **Coren, Richard** (Vo)
0571 - **Corham, Douglas E.** (Vo)
0572 - **Corin, Dorothy** (Vo)
0573 - **Cornell, Lillian** (Vo)
0574 - **Cornell, Richard** (Dr)
0575 - **Cornell, Rodman** (Vi)
0576 - **Cornell, W. F.** (Vo)
0577 - **Cornetta, Joy** (Unspecified)
0578 - **Cornish, Willie** (Tb)
0579 - **Cornish, Winifred Young** (Pn)
0580 - **Cornwall, Arthur** (Vo)
0581 - **Corotsas, Athena** (Pn)
0582 - **Corrao, Frank H.** (Vo)
0583 - **Corrao, Frank H.** (Vo)
0584 - **Corsell, Nick A.** (Vo, Arr)
0585 - **Corston, George** (Vo)
0586 - **Cort, Ambrose** (Vo)
0587 - **Cortez, Alma** (Sax)
0588 - **Cortis, Sonia** (Vo)
0589 - **Corwin, Catherine** (Vo)
0590 - **Cosby, Ward "Buckett"** (Dr)
0591 - **Cosenza, Emilia Contreras** (Vo)
0592 - **Cosler, Elizabeth** (Vo)
0593 - **Costa, Joe** (Pn, Acc)
0594 - **Costello, Francis** (Vo)
0595 - **Costello, John** (Vo)
0596 - **Costello, Maurice** (Vo)
0597 - **Cote, Lorenne** (Vo)
0598 - **Cothern, Edward** (Vo)
0599 - **Cottage, Valley** (Unspecified)
0600 - **Cotten, Dorothy** (Vo)
0601 - **Cottman, Dorathella C.** (Pn)
0602 - **Cotton, Mike** (Sax)
0603 - **Cotton, Rudy** (Sax)
0604 - **Cotton, Thelma** (Vo)
0605 - **Coty, Red** (Pn, Dr)
0606 - **Couch, Cynthia** (Pn)
0607 - **Coughlin, Margaret** (Vo)
0608 - **Council, Windy** (Vo, Unspecified)
0609 - **Courtenay, William** (Vo)
0610 - **Courtland, Jerome** (Vo)
0611 - **Courtnay, George** (Vo)
0612 - **Courtnay, John** (Vo)
0613 - **Coutant, G. Stephen** (Vi)
0614 - **Coutts, Mabel M.** (Vo)
0615 - **Cover, Emma** (Vo)
0616 - **Covington, Ernestine Jessie** (Pn)
0617 - **Cowan, June Marvel "June Hutton"** (Vo)
0618 - **Cox, Al** (Vo)
0619 - **Cox, Barbara** (Vi)
0620 - **Cox, Carol** (Vo)
0621 - **Cox, Janet** (Vo)
0622 - **Cox, Marie L.** (Vo)
0623 - **Cox, Regina** (Pn)
0624 - **Cox, Wallace** (Vo)
0625 - **Cox, Zimeri** (Vo)
0626 - **Coy, Dwight** (Pn)
0627 - **Cozza, Elmo** (Vi)
0628 - **Crabiel, Evelyn** (Vo)
0629 - **Craft, Pauline Cesly** (Vo)
0630 - **Craig, Mildred** (Vo)
0631 - **Craig, Walter Jr.** (Vo)
0632 - **Cramer, Jack** (Vo)
0633 - **Crance, Edna** (Ch, Vo)
0634 - **Crane, Barbara** (Vi)

Once upon a time . . .

0635 - **Crane, Donald** (Vo)
0636 - **Crane, Thierry** (Vi)
0637 - **Craner, Judith** (Vo)
0638 - **Crawford, Bash** (Orch)
0639 - **Crawford, Beverly** (Vo)
0640 - **Crawford, Blanche** (Vo)
0641 - **Crawford, Catherine** (Pn, Vi)
0642 - **Crawford, Jack** (Orch)
0643 - **Crawford, Jesse** (Pn, Or)
0644 - **Crawford, Joe** (Vi)
0645 - **Crawford, Mildred** (Vo)
0646 - **Crawford, Ruth** (Vo)
0647 - **Creagh, Gus** (Vi, Orch)
0648 - **Creal, Robert** (Vo)
0649 - **Creamer, Henry** (Ly)
0650 - **Crease, Benjamin** E. (Vo)
0651 - **Credidio, Samuel** (Vo)
0652 - **Creighton, Frank** (Vo)
0653 - **Creista, Joseph** (Vo)
0654 - **Creore, Phyllis Jeanne** (Vo)
0655 - **Crisfield, Lloyd** (Vo)
0656 - **Crisman, Charles Dana** (Vo)
0657 - **Crispell, Ida** (Vo)
0658 - **Crocker, William** (Vo)
0659 - **Croke, Rose L.** (Vo)
0660 - **Crokering, Charles** (Vo)
0661 - **Cromarty, Leonie** (Vo)
0662 - **Cromwell, Alice** (Vo)
0663 - **Cronin, Grace** (Pn)
0664 - **Croofoot, Beulah** (Gu, Uk, Vo)
0665 - **Crooker, Earle** (Ly)
0666 - **Crooks, Muriel A.** (Vo)
0667 - **Crosbie, Gertrude** (Vo)
0668 - **Crosbie, James** L. (Vo)
0669 - **Crosbie, Jane** (Vo)
0670 - **Crosbie, Nan** (Vo)
0671 - **Crosby, Averil** (Fl, Vo)
0672 - **Crosby, Everett** (Vo)
0673 - **Crosby, Gertrude** (Vo)
0674 - **Crosby, Helen** (Vo)
0675 - **Crosby, Myles** (Vo)
0676 - **Cross, Elizabeth B.** (Vo, Ch)
0677 - **Cross, Welby** (Vo)
0678 - **Crosson, Ruth** (Pn)
0679 - **Croswell, David B.** (Vo)
0680 - **Crothers, Sherman** (Dr, Pn, Orch)
0681 - **Crouch, Leroy** (Tp)
0682 - **Crowder, Arthur** (Co)
0683 - **Crowell, Ellen** (Vo)
0684 - **Crowell, Harriett** (Pn)
0685 - **Crowmeed, Frederick** (Pn)
0686 - **Croxton, Frank** (Vo)
0687 - **Cruise, Harriet Kemmer** (Vo)
0688 - **Cubbon, John** (Pn, Or)
0689 - **Cuddihy, Betsy** (Vo)
0690 - **Cueto, Manuel R.** (Vo)
0691 - **Culin, Russell** (Vo)
0692 - **Cullen, Paul** (Vi)
0693 - **Culley, Frank** (Vo)
0694 - **Cullom, Albert** (Vo, Ch)
0695 - **Culver, Douglas** (Pn)
0696 - **Cumming, Shannah** (Vo)
0697 - **Cummings, Johnnie** (Orch)
0698 - **Cummings, William** (Pn, Or)
0699 - **Cummins, Bernie** (Orch)
0700 - **Cunningham, Eddie** (Db)
0701 - **Cunningham, Hassie** (Vo)
0702 - **Cunningham, Ida** (Vo)
0703 - **Cunningham, Jack** (Vo)
0704 - **Cunningham, Jane** (Vo)
0705 - **Cunningham, Susan** (Vo)
0706 - **Curiale, Salvatore** (Vo)
0707 - **Curran, Arline** (Pn, Vo)
0708 - **Curran, Charles** (Vo)
0709 - **Curran, James** (Vo)
0710 - **Curran, Marjorie O.** (Vo)
0711 - **Current, Leah** (Vo)
0712 - **Curry, Ottilie** (Vo, Pn, Vi)
0713 - **Curtis, James Coke** (Vo)
0714 - **Curtis, King** (Unspecified)
0715 - **Curtis, Mary** (Vo)
0716 - **Curtis, Wally** (Sax)
0717 - **Cusenza, Salvatore** (Gu, Man)
0718 - **Cushin, Isobel** (Vo)
0719 - **Cushman, W. M.** (Vo)
0720 - **Cutler, Nathaniel** (Pn)

D

from **D'Albergo,** Sylvia
to **Dzupin,** Marie

ABBREVIATIONS

Acc	Accordion
Arr	Arrangement
Ba	Banjo
Ce	Cello
Ch	Choirmaster
Cl	Clarinet
Cn	Clarin
Co	Cornet
Db	Double bass
Dr	Drums
Fl	Flute
Gu	Guitar
Ha	Harmonica
Har	Harp
Ho	Horn
Lu	Lute
Ly	Lyrics
Man	Mandolin
Mar	Maracas
Mu	Composer
Ob	Oboe
Or	Organ
Orch	Orchestra
Perc	Percussion
Pn	Piano
Sax	Saxophones
Tb	Trombone
Tp	Trumpet
Tu	Tuba
Uk	Ukelele
Vi	Violin
Vib	Vibraphone
Vl	Viola
Vo	Voice

Once upon a time . . .

0001 - **D'Albergo, Sylvia** (Vo)
0002 - **D'Alessandro, Nicholas** (Vo)
0003 - **D'Alessio, Andrea** (Vo)
0004 - **D'Allaz, Olga** (Vo)
0005 - **D'Andrea, Mary** (Vo)
0006 - **D'Angelo, Luisa** (Vo)
0007 - **D'Arle, Yvonne** (Vo)
0008 - **D'Esposito, Estella** (Vo)
0009 - **D'Isere, Guy** (Cl)
0010 - **D'Ooge, Charles** (Sax)
0011 - **Da Silva, Howard** (Vo)
0012 - **De Almeida, Gladys** (Vo)
0013 - **De Angelis, Joseph** (Db)
0014 - **De Baun, Hattie** (Vo)
0015 - **De Baum, Irma** (Vo)
0016 - **De Becker, Eduard** (Vo)
0017 - **De Berg, Lynne** (Vo)
0018 - **De Biasi, Pietro** (Vo)
0019 - **De Biasse, Bobby** (Vo)
0020 - **De Bleik, Jacob Sr.** (Vo)
0021 - **De Bleik, Jacob Jr.** (Vo)
0022 - **De Bruille, Alexandra** (Vi)
0023 - **De Candia, Nick** (Orch)
0024 - **De Carl, George** (Orch, Tp)
0025 - **De Carlos, Joe** (Orch)
0026 - **De Castro, Guillermo** (Vo)
0027 - **De Cormier, Betty** (Vo)
0028 - **De Cray, Bertha Marcella** (Ha)
0029 - **De Forest, Gideon K.** (Vo)
0030 - **De Ghetto, Louis** (Pn, Acc)
0031 - **De Gist, Almita** (Orch)
0032 - **De Gist, Madelon** (Vo)
0033 - **De Gogorza, Emilio** (Vo)
0034 - **De Graffenreid, Rebecca Norcum** (Vo)
0035 - **De Groat, Gerald** (Vo)
0036 - **De Gregory, Nicholas** (Vo)
0037 - **De Kalb, Leon** (Vi)
0038 - **De Kaye, Paul W. Thompson** (Ly)
0039 - **De Kresz, Geza** (Vi)
0040 - **De Laurentis, Dolores** (Vo)
0041 - **De Lay, Dorothy** (Vo)
0042 - **De Leath, Vaughn** (Song stylist)
0043 - **De Loatch, Sarah** (Vo)
0044 - **De Loca, Adelaide** (Vo)
0045 - **De Long, Jack** (Vo)
0046 - **De Lorenzo, Dea** (Vo)
0047 - **De Los Angeles, Victoria** (Vo)
0048 - **De Luca, Biaggio** (Acc)
0049 - **De Luca, Vincent** (Vo)
0050 - **De Luca, Eva** (Vo)
0051 - **De Lyons, Emma Leonard** (Vo)
0052 - **De Mary, Frank** (Vo)
0053 - **De Mayo, Vincent** (Vo)
0054 - **De Mello, William** (Tp)
0055 - **De Mol, Nellie** (Vo)
0056 - **De Moor, Jacqueline** (Pn)
0057 - **De Mundi, Ralph** (Pn)
0058 - **De Nault, Joanne** (Vo)
0059 - **De Night, Samuel** (Pn)
0060 - **De Nigris, Josephine** (Vo)
0061 - **De Nike, Paulding** (Ce)
0062 - **De Pachmann, Vladimir** (Pn)
0063 - **De Pina, Mary** (Vo)
0064 - **De Prang, Andre** (Vi)
0065 - **De Rose, Peter** (Mu, Sax, Orch)
0066 - **De Rose, Phyllis** (Vo)
0067 - **De Santis, Carmel** (Vo)
0068 - **De Santo, Brigitta** (Pn)
0069 - **De Segurola, Andres** (Vo)
0070 - **De Simone, Rose** (Vo)
0071 - **De Sola, Arthur** (Vo)
0072 - **De Stefani, Ralph E.** (Orch)
0073 - **De Stephano, Stephanie** (Har)
0074 - **De Vescovi, Lucilla** (Vo)
0075 - **De Vitalis, Adele** (Pn)
0076 - **De Vito, Mary Louise** (Vo)
0077 - **De Voe, Charles** (Vo)
0078 - **De Vore, Thomas** (Vo)
0079 - **De Vrees, Henrik** (Fl)
0080 - **De Witt, Helen Jacobs** (Vi)
0081 - **De Witt, Winifred** (Vo)
0082 - **De Wolf, Frances** (Vo)
0083 - **Di Benedetto, Ralph** (Vo)
0084 - **Di Bonaventura, Sam** (Vi, Arr)
0085 - **Di Fiore, Doris** (Vo)
0086 - **Di Fiori, Joseph** (Vi)
0087 - **Di Francesco, John** (Ch)
0088 - **Di Gregory, Martha** (Vo)
0089 - **Di Palma, Alexandro** (Vo)
0090 - **Di Piazza, Jack** (Unspecified)
0091 - **Di Pietro, Cosimo** (Vi, Ch)
0092 - **Di Polo, Mario** (Orch)
0093 - **Di Risi, Al** (Tp)
0094 - **Di Stefano, Salvador** (Vo)
0095 - **Di Vico, Carolina** (Vo)
0096 - **Di Vico, Rachael** (Vo)
0097 - **Du Bois, Carolyne** (Vo)
0098 - **Du Framme, Georges** (Vo)
0099 - **Du Guerre, Alphonse** (Pn)
0100 - **Du Harte, Julian** (Orch)
0101 - **Du La Platte, Leon** (Vo)
0102 - **Du Long, Jack** (Sax)
0103 - **Du Tremblay, Francois X.** (Vo)
0104 - **Daca, David** (Vo)
0105 - **Dacey, Josephine** (Vo)

Once upon a time . . .

0106 - **Daddy, Jim** (Gu)
0107 - **Dafara, Asadata** (Vo)
0108 - **Daffan, Ted** (Unspecified)
0109 - **Dagmar, Bert** (Vo)
0110 - **Dahl, Rena** (Pn, Vi)
0111 - **Dahm, Bert** (Vo)
0112 - **Dailey, Duke** (Orch)
0113 - **Dailey, Emily** (Vo)
0114 - **Daily, Harold** (Vo)
0115 - **Dale, Marcia** (Vo)
0116 - **Daley, Cass** (Vo)
0117 - **Daley, Patti** (Vo)
0118 - **Dalmani, Alex** (Orch)
0119 - **Dalton, Ed** (Vo)
0120 - **Dalton, Wesley** (Vo)
0121 - **Daly, Marguerite** (Vo)
0122 - **Damerel, George** (Orch)
0123 - **Damerini, Pia** (Pn)
0124 - **Damon, Mickey** (Vo)
0125 - **Damron, Bill** (Mu, Pn)
0126 - **Damrosch, Marie** (Vo, Ch)
0127 - **Dana, Katherine T.** (Vo)
0128 - **Dancey, Kermit** (Vo)
0129 - **Dancey, Cora** (Vo)
0130 - **Danforth, Virginia B.** (Vo)
0131 - **Dangelmaier, Norma** (Vo)
0132 - **Dangler, Edna** (Vo)
0133 - **Dangler, John** (Vo)
0134 - **Daniel, Jeannette Johnson** (Vo)
0135 - **Daniel, John** (Vo)
0136 - **Daniel, Troy** (Vo)
0137 - **Daniels, Buster** (Orch)
0138 - **Daniels, Gilda** (Pn)
0139 - **Daniels, Gloria** (Pn, Vo)
0140 - **Daniels, Wille** (Vo)
0141 - **Danowski, Helen** (Pn)
0142 - **Dannenfelser, Henrietta** (Vo)
0143 - **Danny, Jack** (Orch)
0144 - **Dapeer, Harry** (Db)
0145 - **Darbin, William** (Vo)
0146 - **Darcy, Maurice** (Vo)
0147 - **Dare, Dottie Ann** (Vo)
0148 - **Darling, Dorothy** (Vo)
0149 - **Darnton, Margaret** (Vo)
0150 - **Darowski, Cathleen** (Pn)
0151 - **Darrell, Rupert** (Vo)
0152 - **Darren, Lee** (Vo)
0153 - **Darrow, Charles A.** (Vo)
0154 - **Darrow, Jack** (Vo)
0155 - **Darst, Renee** (Vo)
0156 - **Dart, Henry** (Pn, Vo)
0157 - **Darwin, Glenn** (Vo)
0158 - **Darwin, Lee** (Vo)
0159 - **Dasche, Carmella** (Pn, Or)
0160 - **Dash, Frankie** (Pn, Vo)
0161 - **Dasko, Costance** (Vo)
0162 - **Dater, Philip** (Vo)
0163 - **Dato, Ambrose** (Gu)
0164 - **Datska, Yasha** (Orch)
0165 - **Dauer, Kathleen** (Vo)
0166 - **Daum, Ted** (Tb)
0167 - **Daurenheim, Roberta** (Pn, Vi)
0168 - **Dave, Louise** (Vo)
0169 - **Davenport, Eva** (Vo)
0170 - **Davenport, Frank** (Vo)
0171 - **Davenport, Julia Ross** (Vo)
0172 - **Davenport, Morton** (Vo)
0173 - **Davenport, Sadie** (Vo)
0174 - **David, Anne Louise** (Har)
0175 - **David, Doris** (Vo)
0176 - **Davidge, William** (Orch)
0177 - **Davidson, B. J.** (Vo)
0178 - **Davidson, Doris** (Vo)
0179 - **Davidson, Harriet** (Vi)
0180 - **Davies, Eleanor** (Ce)
0181 - **Davies, Malcolm** (Vo)
0182 - **Davies, Tudor** (Vo)
0183 - **Davis, Art** (Vi)
0184 - **Davis, Audrey** (Vo)
0185 - **Davis, Barbara** (Vo)
0186 - **Davis, Courtland** (Ho)
0187 - **Davis, Earl** (Vo)
0188 - **Davis, Elsie** (Vo)
0189 - **Davis, Eunice** (Mu, Vo)
0190 - **Davis, Harrison** (Vo)
0191 - **Davis, Harvey** (Tp)
0192 - **Davis, Irene** (Pn)
0193 - **Davis, Jack** (Vo)
0194 - **Davis, Joan** (Vo)
0195 - **Davis, Kathleen** (Perc, Vo)
0196 - **Davis, Leonard** (Vl)
0197 - **Davis, Letitia** (Vo)
0198 - **Davis, Lillian** (Vo)
0199 - **Davis, Louise** (Vi, Vo)
0200 - **Davis, Meyer** (Orch)
0201 - **Davis, Miriam** (Vo)
0202 - **Davis, Mortimer** (Vo)
0203 - **Davis, Ruby** (Vi)
0204 - **Davis, Sophie** (Vo)
0205 - **Davis, Stanley** (Gu, Uk)
0206 - **Davis, Sthephanie** (Vo)
0207 - **Davis, Tracy** (Vo)
0208 - **Davis, William** (Sax)
0209 - **Davison, Barbara** (Vo)
0210 - **Davison, Olive E.** (Vo)
0211 - **Daw, Dorothy** (Vo)

Once upon a time . . .

0212 - **Dawkins, Gladys** (Vo)
0213 - **Dawson, Ida Fowler** (Vo)
0214 - **Dawson, Lillian** (Vo)
0215 - **Day, Dennis** (Vo)
0216 - **Day, Horton** (Vo)
0217 - **Day, June** (Vo)
0218 - **Dayan, Mordecai** (Vi)
0219 - **Days, Bill** (Vo)
0220 - **Days, Kenneth** (Tp)
0221 - **Dayton, Loys** (Vo)
0222 - **Dayton, Shirley** (Vo)
0223 - **Dean, Bernice** (Vo)
0224 - **Dean, Charlie** (Tp)
0225 - **Dean, Henderson** (Vo)
0226 - **Dean, James** (Vo)
0227 - **Dean, Lucille** (Pn, Or)
0228 - **Dean, Mary E.** (Vo)
0229 - **Dean, Rickie** (Orch)
0230 - **Deane, Janis** (Vo)
0231 - **Deane, Noel** (Vo)
0232 - **Deane, Sammy** (Tp)
0233 - **Decker, Clayton** (Vo)
0234 - **Decker, Paul** (Orch)
0235 - **Decou, Walter** (Pn)
0236 - **Dedecker, Eduard** (Vo)
0237 - **Dedrick, Rusty** (Tp)
0238 - **Dee, Joey** (Vo)
0239 - **Deeks, Clara** (Vo)
0240 - **Deighton, Hilda** (Vo, Pn)
0241 - **Deitrech, Jeanette** (Vo)
0242 - **Del Pizzo, Florence** (Pn)
0243 - **Del Pizzo, Philip** (Vo)
0244 - **Del Rossi, Alfred** (Orch)
0245 - **Delanoy, Allen** (Vo)
0246 - **Delany, Shirley Donovan** (Vo)
0247 - **Delapenah, Pat** (Vo)
0248 - **Delaquerriere, José** (Vo, Mu, Ch)
0249 - **Delaunois, Raymonde** (Vo, Pn)
0250 - **Delestine, Mary** (Vo)
0251 - **Delgrosse, Carmela** (Vo)
0252 - **Delgurdici, Lucian** (Tp)
0253 - **Dell, Jimmy** (Tb)
0254 - **Dell, Jimmy** (Vo)
0255 - **Dell, Samuel** (Ha)
0256 - **Dell'Orefice, Luigi** (Orch)
0257 - **Dello, Raymond** (Vo)
0258 - **Delman, Hattie** (Vo)
0259 - **Delmore, Harry** (Vo)
0260 - **Delmhorst, Winifred C.** (Vo)
0261 - **Deloach, Leslie** (Vo)
0262 - **Delyon, Emma Leonard** (Ch)
0263 - **Demarest, Marguerite** (Vo)
0264 - **Dembinsky, William** (Vi)
0265 - **Demeglio, Angelo** (Pn)
0266 - **Demette, Stella** (Vo)
0267 - **Deming, Mac Donald** (Vo)
0268 - **Demms, Grace** (Vo)
0269 - **Deneen, Eileen** (Vo)
0270 - **Denehalz, Barbara** (Vi)
0271 - **Dengel, Henry J.** (Vo)
0272 - **Denham, Mary** (Vo)
0273 - **Denis, Johnny** (Vo)
0274 - **Denker, Alan** (Vo)
0275 - **Denman, Gladys** (Vo)
0276 - **Dennes, Lowell** (Vo)
0277 - **Dennicker, Paul** (Ly)
0278 - **Dennis, Eleanor** (Vo)
0279 - **Dennis, Frank** (Vo)
0280 - **Dennis, Robert** (Orch)
0281 - **Dercourt, Rose** (Vo)
0282 - **Derfuss, Ruth** (Vo)
0283 - **Derhamn, Frank** (Vo)
0284 - **Derise, Joe** (Vo, Gu, Pn, Arr)
0285 - **Dermott, C. J.** (Vo)
0286 - **Derringer, Robert** (Vo)
0287 - **Desdunes, Clarence** (Vi)
0288 - **Desmond, Piper Johnny** (Vo)
0289 - **Desny, Molly** (Vo)
0290 - **Despite, Billy** (Vo, Orch)
0291 - **Desposato, Rose** (Unspecified)
0292 - **Destal Frederick** (Vo)
0293 - **Desvernay, Harold** (Vo)
0294 - **Dethier, Edouard** (Pn)
0295 - **Dethridge, Florence** (Vo)
0296 - **Deuditsky, Naoum** (Ce)
0297 - **Deuker, Mildred E.** (Vo)
0298 - **Devlin, Patricia** (Vo)
0299 - **Devine, Margie** (Vo)
0300 - **Devodi, Don** (Orch)
0301 - **Devonia, Helen** (Vo)
0302 - **Dewey, Phil** (Vo)
0303 - **Dewick, Butch** (Vo)
0304 - **Dexter, Barbara** (Vo)
0305 - **Dexter, Thomasina** (Vo)
0306 - **Diamond, Robert** (Tp)
0307 - **Diaz, Emil** (Orch)
0308 - **Dick, Joan** (Vo)
0309 - **Dickerson, Lydia** (Vo)
0310 - **Dickerson, Parker** (Vo)
0311 - **Dickinson, Clarance** (Arr, Orch)
0312 - **Dickinson, George** (Pn, Or, Ch)
0313 - **Dickson, Artells** (Vo)
0314 - **Dickson, Marian** (Vo)
0315 - **Diefenbacher, Vera** (Vo)
0316 - **Diehl, Doris** (Vo)
0317 - **Diehl, Norma** (Vi)

Once upon a time . . .

0318 - **Diehl, William** (Vo)
0319 - **Diemer, William** (Vo)
0320 - **Diesler, Betti** (Pn)
0321 - **Dietch, Burtress** (Vo)
0322 - **Dietel, Goldie** (Pn)
0323 - **Dietrich, Jane** (Vo)
0324 - **Dietrich, Marlene** (Vo)
0325 - **Dietrich, Robert** (Sax)
0326 - **Dike, Ethel** (Vo)
0327 - **Dike, Oscar** (Vo)
0328 - **Dilday, Lois** (Vo)
0329 - **Dillard, William** (Tp, Vo)
0330 - **Dillemuth, Helen** (Vi)
0331 - **Diller, Angela** (Pn)
0332 - **Diller, Britton** (Vo)
0333 - **Dillmann, Emil** (Pn, Or)
0334 - **Dillon, Carole** (Vo)
0335 - **Dillon, Henry** (Vo)
0336 - **Dillon, John C. Jr.** (Vo)
0337 - **Dillon, Noel** (Vo)
0338 - **Dillon, Oliver** (Vo)
0339 - **Dillon, Robert** (Vo)
0340 - **Dillworth, June** (Vo)
0341 - **Dillworth, Samuel** (Pn)
0342 - **Dilsner, Laurence** (Pn, Or)
0343 - **Dinge, Richard** (Pn, Or)
0344 - **Dingle, Tom** (Vo)
0345 - **Dingwall, Kay** (Vo)
0346 - **Dinsmore, Dick** (Vo, Cl)
0347 - **Dinsmore, Richard** (Cl)
0348 - **Dinsmore, William** (Pn)
0349 - **Dioguardi, Joyce** (Vo)
0350 - **Disbrow, Frank S.** (Vo)
0351 - **Disbrow, Elizabeth** (Vo)
0352 - **Disney, Aletia** (Unspecified)
0353 - **Disser, William G.** (Vo)
0354 - **Dittmars, Ivan** (Orch)
0355 - **Dittmer, Stanley J.** (Tb)
0356 - **Dittrich, Doris** (Vo)
0357 - **Dixon, Billie** Vo)
0358 - **Dixon, Estella** (Pn)
0359 - **Dixon, Hubert** (Pn)
0360 - **Dixon, Lee** (Vo)
0361 - **Dixon, Lottie** (Vo)
0362 - **Dixon, Lou** (Orch)
0363 - **Dixon, Louise** (Pn)
0364 - **Dixon, Robert** (Vo)
0365 - **Dobbs, Millie** (Vo)
0366 - **Doblin, Rudolph** (Orch)
0367 - **Dobson, Nellie** (Vo)
0368 - **Dobson, William M.** (Vo)
0369 - **Doctoroff, Davy** (Vo)
0370 - **Dodd, Jimmy** (Vo)
0371 - **Dodd, John** (Tp)
0372 - **Dodds, Lawrence** (Vo)
0373 - **Dodge, Allan** (Vo)
0374 - **Doefler, Josephine** (Vo)
0375 - **Doenhoff, Albert** (Pn, Mu)
0376 - **Doguerew, Paul** (Pn)
0377 - **Doherty, James** (Vo)
0378 - **Doherty, Thomas** (Vo)
0379 - **Dohl, Anna D.** (Pn)
0380 - **Dohnanyi, Ernest** (Mu, Pn)
0381 - **Doig, Betty** (Pn)
0382 - **Dolan, Gail** (Pn, Vo)
0383 - **Dolan, John** (Co)
0384 - **Dolan, Louis** (Vo)
0385 - **Dolan, Marilou** (Vo)
0386 - **Dolby, Paul M.** (Marimba)
0387 - **Dolen, Max** (Orch)
0388 - **Dollar, Jackie** (Vo)
0389 - **Doller, Douglas** (Vo)
0390 - **Donahue, Madeline** (Unspecified)
0391 - **Donahue, Marie** (Unspecified)
0392 - **Donal, George** (Vo)
0393 - **Donat, Edward** (Vo)
0394 - **Donaz, Lyana** (Vo)
0395 - **Donhian, Angel Agnes** (Ch)
0396 - **Donna, Doris** (Vo)
0397 - **Donnehy, M.** (Vo)
0398 - **Donnelly, Betty** (Vo)
0399 - **Donnelly, Leo** (Vo)
0400 - **Donnelly, Marilyn** (Vo)
0401 - **Donnelly, Queenie** (Vo)
0402 - **Donnelly, Robert** (Vo)
0403 - **Donnelly, Ruth** (Vo)
0404 - **Donovan, Danny** (Vo)
0405 - **Dooley, Mary** (Vo)
0406 - **Doolittle, Maude Tucker** (Pn, Ch)
0407 - **Dooly, Eric** (Vo)
0408 - **Door, Lester** (Vo)
0409 - **Dorman, Anna** (Vo)
0410 - **Dormand, Edna** (Pn, Or)
0411 - **Dorsey, Connie** (Vo)
0412 - **Dorsey, James** E. (Vo)
0413 - **Dorso, Michael** (Orch)
0414 - **Dorthy, Mildred** (Vo)
0415 - **Dorwood, Lucille** (Pn)
0416 - **Doscher, Fabian J.** (Vo)
0417 - **Dottin, Dorothy** (Pn)
0418 - **Dottina, Dorothy** (Vo)
0419 - **Doty, Barbara** (Vo)
0420 - **Doty, Carol** (Fl)
0421 - **Doty, Eleonor** (Vi)
0422 - **Doty, James C.** (Orch, Vo)
0423 - **Doubrava, Kenneth** (Vo)

Once upon a time . . .

0424 - **Doucet, Paul** (Vo)
0425 - **Doucha, Arthur** (Ce)
0426 - **Doucha, Edward** (Ce)
0427 - **Dougal, Alberta** (Vo)
0428 - **Dougherty, Allen** (Vo)
0429 - **Dougherty, George S.** (Vo)
0430 - **Douglas, Louise** (Vo)
0431 - **Douglas, Theodore** (Vo)
0432 - **Douglas, Zoha** (Vo)
0433 - **Douglass, Dorothy** (Vo)
0434 - **Douglass, Vincent** (Perc)
0435 - **Douglass, Vivian** (Pn)
0436 - **Douheffner, Helen** (Vo)
0437 - **Dove, Billie** (Vo, Ch)
0438 - **Dowkoutt, George** (Vo)
0439 - **Dowling, Irene** (Vo)
0440 - **Downie, Olive** (Vo)
0441 - **Downing, Augustine** (Vo)
0442 - **Downing, Ernest** (Vo)
0443 - **Downing, Harry** (Vo)
0444 - **Downing, Ruth** (Vo)
0445 - **Downs, Edward** (Vo)
0446 - **Downs, Johnny** (Vo)
0447 - **Downs, Margaret** (Vo)
0448 - **Downs, Marion** (Vo)
0449 - **Dowridge, Herbert** (Tb, Vi)
0450 - **Doyle, Charley** (Gu, Ba)
0451 - **Doyle, Charlotte** (Vo)
0452 - **Dragon, Carmen** (Orch)
0453 - **Drajton, Helen** (Vo)
0454 - **Drake, Alfred** (Vo)
0455 - **Drake, Dorothy** (Vo)
0456 - **Drake, Gordon** (Vo)
0457 - **Drake, Johnny** (Sax)
0458 - **Drames, John** (Vo)
0459 - **Draper, Paul** (Ha)
0460 - **Drasel, William** (Vo)
0461 - **Drasin, Tamara** (Vo)
0462 - **Draw, Inez** (Vo)
0463 - **Dreier, Mary** (Vo)
0464 - **Drennon, Marilyn** (Vo)
0465 - **Drepperd, Carl** (Vo)
0466 - **Drescher, Edna May** (Vo)
0467 - **Dressler, Louis R.** (Vi)
0468 - **Drew, Edward** (Vo)
0469 - **Drew, Lita** (Vo)
0470 - **Dreyfus, Jeanne** (Vo)
0471 - **Dropkin, Phyllis** (Unspecified)
0472 - **Drucker, Lilyan** (Vo)
0473 - **Drucker, Vladimir** (Tp)
0474 - **Drum, Grace** (Vo, Pn)
0475 - **Duberta, Gerard** (Vo)
0476 - **Dubinsky, Vladimir** (Ce)
0477 - **Dublin, Lillian** (Vo)
0478 - **Dubow, Edith** (Pn)
0479 - **Dudley, Amzi** (Vo)
0480 - **Dudley, Archer M.** (Pn, Or)
0481 - **Dudley, Hazel** (Vo)
0482 - **Dudley, James** (Vo)
0483 - **Dudley, William H.** (Vo)
0484 - **Duecker, Norma G.** (Vo)
0485 - **Duff, Emma** (Mu)
0486 - **Duffy, Betty** (Vo)
0487 - **Duffy, John** (Pn, Mu, Orch)
0488 - **Duffy, Blanche** (Vo)
0489 - **Duffy, Marie** (Vo)
0490 - **Duffy, Thomas** (Vo)
0491 - **Duffy, Virginia** (Pn)
0492 - **Dugan, Costance** (Vo)
0493 - **Dugan, Roderick** (Pn, Or, Ch)
0494 - **Duhrssen, Ardis** (Pn)
0495 - **Duke, Robert** (Vo)
0496 - **Duke, Roy** (Dr)
0497 - **Dul, Joseph** (Acc)
0498 - **Dulany, Howard** (Vo)
0499 - **Dumaine, Louis** (Tp)
0500 - **Dumont, Adolphe** (Orch)
0501 - **Dunbar, Ida** (Vo)
0502 - **Dunbar, Forrest S.** (Vo)
0503 - **Duncan, Coyler** (Vo)
0504 - **Duncan, Frank** (Vo)
0505 - **Duncan, Miller** (Vo)
0506 - **Duncan, Stanley** (Vo)
0507 - **Duncan, Willard K.** (Vo)
0508 - **Dunham, F. R.** (Vo)
0509 - **Dunham, Sonny** (Arr, Tp)
0510 - **Dunlap, John Robert** (Vo)
0511 - **Dunlap-Sevier, G.** (Pn)
0512 - **Dunn, Billie** (Vo)
0513 - **Dunn, Eddie Jr.** (Gu, Ba)
0514 - **Dunn, Wilbert** (Vo)
0515 - **Dunning, Edwin** (Vo)
0516 - **Dunning, George Jr.** (Vo)
0517 - **Dunning, Marion** (Vo)
0518 - **Dunstan, Cliff** (Vo)
0519 - **Dunwoody, Beulah Harper** (Ch)
0520 - **Duprez, June** (Vo)
0521 - **Durant, William** (Pn)
0522 - **Durham, Amorida** (Vo)
0523 - **Durie, Andrew** (Vo)
0524 - **Durisa, Denice** (Vo)
0525 - **Durrell, Josephine** (Vi)
0526 - **Duryea, Russel** (Vo)
0527 - **Duryee, John** (Vo, Vi)
0528 - **Dutcher, Helen** (Vo)
0529 - **Dutrey, Honore** (Tb)

Once upon a time . . .

0530 - **Dutton, Dorothy D.** (Vo)
0531 - **Dutton, Louise** (Vo, Ch)
0532 - **Dutton, Olive Ayer** (Orch)
0533 - **Duval, Helen** (Vo)
0534 - **Duval, Josephine** (Vo)
0535 - **Duvall, Ruth** (Vo)
0536 - **Dwyer, Elizabeth** (Vo)
0537 - **Dyckman, Polly** (Vo)
0538 - **Dyer, Lorenza F.** (Pn, Or, Ch)
0539 - **Dyer-Bennett, Richard** (Vo, Gu)
0540 - **Dynes, James** (Vo)
0541 - **Dzupin, Marie** (Vi)

E

from **Eady,** Helen
to **Eyre,** Elsie

ABBREVIATIONS

Acc	Accordion
Arr	Arrangement
Ba	Banjo
Ce	Cello
Ch	Choirmaster
Cl	Clarinet
Cn	Clarin
Co	Cornet
Db	Double bass
Dr	Drums
Fl	Flute
Gu	Guitar
Ha	Harmonica
Har	Harp
Ho	Horn
Lu	Lute
Ly	Lyrics
Man	Mandolin
Mar	Maracas
Mu	Composer
Ob	Oboe
Or	Organ
Orch	Orchestra
Perc	Percussion
Pn	Piano
Sax	Saxophones
Tb	Trombone
Tp	Trumpet
Tu	Tuba
Uk	Ukelele
Vi	Violin
Vib	Vibraphone
Vl	Viola
Vo	Voice

Once upon a time . . .

0001 - **Eady, Helen** (Vo)
0002 - **Earhart, Will** (Mu)
0003 - **Earl, Burt** (Gu, Ba)
0004 - **Earl, Ray** (Vo)
0005 - **Earle, Broadus** (Vi)
0006 - **Earle, Le Roy P.** (Vo)
0007 - **Earle, Walter B.** (Vo)
0008 - **Earlson, Paul** (Basson)
0009 - **Eartha, Mae Keith "Kitt"** (Vo)
0010 - **Eason, Evelyn** (Vo)
0011 - **Easterbrook, Jeannie** (Vo)
0012 - **Easton, Pat** (Vo)
0013 - **Eaton, Albert** (Vo)
0014 - **Eaton, Chuck** (Vo)
0015 - **Eaton, Harry** (Orch)
0016 - **Eberhardt, Eleonor** (Vo)
0017 - **Eberle, George** (Sax)
0018 - **Eberle, Helen** (Vo)
0019 - **Eberwein, B. G.** (Vo)
0020 - **Ebner, John C.** (Vo)
0021 - **Ebron, Carol** (Vo)
0022 - **Eby, James** (Vo)
0023 - **Echols, Anita** (Vo)
0024 - **Eckhardt, Peter** (Bassoon)
0025 - **Ecklund, Dorothy** (Vo)
0026 - **Edden, Estelle M.** (Vo)
0027 - **Eddy, Marion** (Vo)
0028 - **Edelson, Jesse** (Vo)
0029 - **Eder, Helen** (Vi)
0030 - **Edgar, Harcourt** (Vi)
0031 - **Edler, Grace** (Vo)
0032 - **Edman, Violet** (Vo)
0033 - **Edmonson, Walter** (Vo)
0034 - **Edney, Lorraine** (Pn)
0035 - **Edsall, John** (Vo)
0036 - **Edson, Betty** (Vo)
0037 - **Edwald, Edith** (Vo)
0038 - **Edwards, Anna** (Vo)
0039 - **Edwards, Cort** (Tb)
0040 - **Edwards, Dale** (Vo)
0041 - **Edwards, Dalton** (Vo)
0042 - **Edwards, Dick** (Vo)
0043 - **Edwards, Ducky** (Sax)
0044 - **Edwards, Egon** (Orch)
0045 - **Edwards, Elwood** (Vo)
0046 - **Edwards, Enid Manning** (Unspecified)
0047 - **Edwards, Franklin** (Vo)
0048 - **Edwards, George** (Vo)
0049 - **Edwards, Gertrude** (Vo)
0050 - **Edwards, Grace** (Vo)
0051 - **Edwards, Harriet J.** (Vo)
0052 - **Edwards, Harry** (Vo)
0053 - **Edwards, Irene** (Pn, Vo)
0054 - **Edwards, Jack** (Orch)
0055 - **Edwards, Jemime** (Gu)
0056 - **Edwards, J. H.** (Vo)
0057 - **Edwards, Kenneth** (Vo)
0058 - **Edwards, Lucille** (Vo)
0059 - **Edwinn, Frank** (Vo)
0060 - **Eells, David** (Fl, Vo)
0061 - **Efthimian, Philip** (Unspecified)
0062 - **Egan, J. E.** (Vo)
0063 - **Egge, Carl** (Vo)
0064 - **Egge, Hazel B.** (Pn, Or)
0065 - **Eggleston, Marjorie** (Vo)
0066 - **Ehrlich, Robert** (Vo)
0067 - **Ehrenreich, Irving** (Vo)
0068 - **Ehrenuerth, Gizelle** (Vi)
0069 - **Ehret, George** (Vo)
0070 - **Ehret, Louis** (Vo)
0071 - **Ehrmann, Isadora** (Vi)
0072 - **Eichert, Margaret** (Pn)
0073 - **Eichhord, Ann** (Pn)
0074 - **Eickner, Edward** (Vo)
0075 - **Eigenfeld, David** (Vi)
0076 - **Eigenschenk, Edward** (Pn, Or)
0077 - **Einwachter, Bette** (Vo)
0078 - **Einwachter, Fred** (Vo)
0079 - **Eiseman, Arthur** (Vo)
0080 - **Eisen, Sammy** (Unspecified)
0081 - **Eisenberg, Carol** (Vo)
0082 - **Eisenberg, Rose** (Pn)
0083 - **Eisenhauer, Justine** (Vo)
0084 - **Eisner, Gertrude** (Vo)
0085 - **Eisner, Maurice** (Vo, Pn)
0086 - **Elanders, Marion Drake** (Vo)
0087 - **Elder, Althea** (Vo)
0088 - **Elder, Charles** (Vo)
0089 - **Elder, James D.** (Vo)
0090 - **Elder, Jean** (Pn)
0091 - **Elder, Margaret** (Vi)
0092 - **Elder, Virginia** (Vo)
0093 - **Eldredge, Roy** (Orch)
0094 - **Eldridge, Annie I.** (Pn, Or, Vo, Ch)
0095 - **Eldridge, Joe** (Sax)
0096 - **Elfenebin, Barbara** (Vo)
0097 - **Elie, Justine** (Mu, Pn)
0098 - **Elkins, Eddie** (Orch)
0099 - **Ellers, Suzanne** (Vo)
0100 - **Ellerson, Alexander** (Vo)
0101 - **Ellington, William** (Tu)
0102 - **Elliot, Elsie** (Vo)
0103 - **Elliot, Ernest** (Cl)
0104 - **Elliott, Bob** (Tb)
0105 - **Elliot, Howard Jr.** (Arr, Orch)
0106 - **Elliot, Mary** (Vo)

Once upon a time . . .

0107 - **Elliott, Norman** (Ob)
0108 - **Elliott, Sarah** (Vo)
0109 - **Ellis, Augusta** (Vo)
0110 - **Ellis, Bill** (Vo)
0111 - **Ellis, Joe** (Orch)
0112 - **Ellis, J. Deane** (Pn)
0113 - **Ellis, Seger** (Vo, Orch)
0114 - **Ellsperman, Jean** (Vo)
0115 - **Ellsworth, Grace** (Vo)
0116 - **Elman, Esta "Nina Korda"** (Vo)
0117 - **Elmer, Arthur** (Vo)
0118 - **Elmer, Lewis** (Pn, Or)
0119 - **Elmer, Mary** (Vo)
0120 - **Elmore, Billy** (Orch)
0121 - **Elsen, Eileen** (Pn, Vi)
0122 - **Elsen, Joan** (Pn, Vi)
0123 - **Eltbedt, Diane** (Vo)
0124 - **Elton, Bruce** (Vo)
0125 - **Elton, Fred** (Pn, Orch)
0126 - **Elvira, Donna** (Vo)
0127 - **Elwood, William** (Vo)
0128 - **Elwyn, Robert** (Vo)
0129 - **Emerson, Joe** (Vo)
0130 - **Emerson, Ruth** (Pn)
0131 - **Emery, Waldo** (Vo)
0132 - **Emmons, Carney** (Vo)
0133 - **Endresen, Edna** (Vo)
0134 - **Engel, Freddy** (Orch)
0135 - **Engeman, Joe** (Vo)
0136 - **England, Thelma** (Vo)
0137 - **Engle, Arthur** (Ch)
0138 - **Engle, William** (Vo)
0139 - **English, Ann** (Vo)
0140 - **English, Connie** (Vo)
0141 - **English, Georgia** (Vo)
0142 - **Enloe, Cynthia** (Vo)
0143 - **Ennis, Betsey** (Vo)
0144 - **Ennis, Burt** (Vo)
0145 - **Ennis, Florence** (Vo)
0146 - **Ennis, Skinny** (Orch, Vo, Tb)
0147 - **Entz, Adele** (Ch, Vo)
0148 - **Entz, Theodore** (Vo)
0149 - **Epps, Joan** (Vo)
0150 - **Epstein, George** (Pn, Or)
0151 - **Erb, Roxanna** (Vo)
0152 - **Erbacher, Katherine** (Vo)
0153 - **Erbelding, Stuart** (Vo)
0154 - **Erdmann, Jane** (Vo)
0155 - **Erdody, Leo** (Orch)
0156 - **Erickson, Arthur Jr.** (Vo)
0157 - **Erickson, Hank** (Vo)
0158 - **Erickson, Leif** (Vo)
0159 - **Erickson, Leonard** (Vo)
0160 - **Erickson, Rowland** (Pn, Vi)
0161 - **Eriksen, Sigurd** (Vo)
0162 - **Ernley, Ed** (Vo)
0163 - **Errico, Agnes** (Vo)
0164 - **Errico, Carrie** (Vo)
0165 - **Errolie, Marthie** (Vo)
0166 - **Erskine, Donald** (Cl)
0167 - **Erskine, Margot** (Vo)
0168 - **Erskine, Sandy** (Vi)
0169 - **Erstinn, Gitla** (Vo)
0170 - **Ervin, A. M.** (Vo)
0171 - **Erviti, Luis** (Vo)
0172 - **Erwood, Charles** (Vi)
0173 - **Escalona, Rosita** (Pn)
0174 - **Eskesen, Cornelia** (Pn)
0175 - **Eskesen, Madeline** (Pn)
0176 - **Esquirol, John H.** (Vo)
0177 - **Essick, Doc** (Tp)
0178 - **Essig, Helen** (Vo)
0179 - **Etelson, Jesse** (Tp)
0180 - **Ethridge, Henry** (Vo)
0181 - **Ett, Muriel** (Pn, Vi)
0182 - **Etts, May** (Pn)
0183 - **Evan, Madelaine** (Vo)
0184 - **Evan, Valentine** (Vo)
0185 - **Evans, Bette** (Vo)
0186 - **Evans, Edith** (Vo)
0187 - **Evans, Elaine** (Vo)
0188 - **Evans, Kathleen** (Vo)
0189 - **Evans, Jerry** (Vo)
0190 - **Evans, Joe** (Sax)
0191 - **Evans, Leonard** (Vo)
0192 - **Evans, Madge** (Vo)
0193 - **Evans, Mozella** (Pn)
0194 - **Evans, Sticks** (Dr)
0195 - **Evans, Tommy** (Dr)
0196 - **Everetts, Doris** (Vo, Ch)
0197 - **Everson, V. Hall Jr.** (Vo)
0198 - **Ewyn, Robert** (Vo)
0199 - **Ewington, Annabelle** (Vo)
0200 - **Eyer, Richard** (Vo)
0201 - **Eyre, Elsie** (Vo)

. . . . . .
. . . . . .
. . . . . .
. . . . . .
. . . . . .
. . . . . .
. . . . . .
. . . . . .
. . . . . .
. . . . . .
. . . . . .

F

from **Fabello,** Phil
to **Futterman,** Sophie

ABBREVIATIONS

Acc	Accordion
Arr	Arrangement
Ba	Banjo
Ce	Cello
Ch	Choirmaster
Cl	Clarinet
Cn	Clarin
Co	Cornet
Db	Double bass
Dr	Drums
Fl	Flute
Gu	Guitar
Ha	Harmonica
Har	Harp
Ho	Horn
Lu	Lute
Ly	Lyrics
Man	Mandolin
Mar	Maracas
Mu	Composer
Ob	Oboe
Or	Organ
Orch	Orchestra
Perc	Percussion
Pn	Piano
Sax	Saxophones
Tb	Trombone
Tp	Trumpet
Tu	Tuba
Uk	Ukelele
Vi	Violin
Vib	Vibraphone
Vl	Viola
Vo	Voice

Once upon a time . . .

0001 - **Fabello, Phil** (Orch)
0002 - **Faberquist, Don** (Tp)
0003 - **Fabri, Emma** (Vo, Ch)
0004 - **Facchioli, Henry** (Vo)
0005 - **Faccioli, Mary Ann** (Vo)
0006 - **Fachs, Evelyn** (Vo)
0007 - **Fagin, Milton** (Vo)
0008 - **Failing, Brenda** (Vo)
0009 - **Failmezger, George** (Pn)
0010 - **Fain, Bob** (Vo)
0011 - **Faini, Maria Luisa** (Pn)
0012 - **Fair, Virginia** (Vo)
0013 - **Fairbanks, Alberene** (Vo)
0014 - **Fairchild, Agustin** (Vo)
0015 - **Fairchild, Charles W.** (Vo)
0016 - **Fairchild, Janet M.** (Vo)
0017 - **Fairchild, Lee** (Vo)
0018 - **Fairclough, Agatha** (Vo)
0019 - **Fairfax, Elsie** (Vo)
0020 - **Faist, Margaret** (Vo)
0021 - **Fakler, Herman** (Vo)
0022 - **Faldi, Patricia** (Vo)
0023 - **Fales, Corinne** (Vo)
0024 - **Fallon, James Jim** (Vo)
0025 - **Fallon, John** (Vo)
0026 - **Fallon, Margaret** (Vo)
0027 - **Fallon, May** (Vo)
0028 - **Fallon, Walter** (Pn, Or)
0029 - **Falls, Mildred** (Unspecified)
0030 - **Fankin, James** (Vo)
0031 - **Farah, Frank** (Vo)
0032 - **Fareman, Roberta** (Vo)
0033 - **Farest, Alice** (Vo)
0034 - **Fargason, Barry** (Vo)
0035 - **Farley, Edgar A.** (Vo)
0036 - **Farley, Edward** (Vi)
0037 - **Farley, Patricia** (Vo)
0038 - **Farley, Robert** (Pn)
0039 - **Farnsworth, Patricia** (Vo)
0040 - **Farrar, Alice** (Vo)
0041 - **Farrar, Janice** (Vo)
0042 - **Farrell, Alice** (Vo)
0043 - **Farrell, Jackie** (Vo)
0044 - **Farrell, Margaret** (Vo)
0045 - **Farrow, Ernest Mc Chesney** (Vo)
0046 - **Farye, Gladys** (Vo)
0047 - **Fasano, Renato** (Orch)
0048 - **Fassberg, Robert** (Tp)
0049 - **Fasso, Judith** (Pn)
0050 - **Fasson, John R.** (Vo)
0051 - **Faulle, Ellen** (Vo)
0052 - **Fay, Frank** (Vo)
0053 - **Fay, Paul** (Gu)
0054 - **Faye, Lew** (Orch)
0055 - **Fearing, L. M.** (Vo)
0056 - **Federlin, Gottfried H.** (Pn, Or)
0057 - **Fedush, Edward** (Pn)
0058 - **Fee, Gladys Jane** (Pn)
0059 - **Fee, Mary Ellen** (Vo)
0060 - **Feels, Charles E.** (Vo)
0061 - **Feick, Jack** (Ba, Gu)
0062 - **Feickert, Judd** (Vo)
0063 - **Feinberg, Pauline** (Pn)
0064 - **Feitner, Lillian** (Vo)
0065 - **Fejer, Joe** (Orch)
0066 - **Felberg, Leonard** (Vi)
0067 - **Feld, Itzik** (Vo)
0068 - **Felder, Maggie** (Vo)
0069 - **Felder, Mary** (Vo)
0070 - **Felder, Sarah** (Vi, Pn)
0071 - **Feldkamp, Walter** (Pn, Mu)
0072 - **Feldman, Gertrude** (Vo)
0073 - **Fellows, Florence** (Vo)
0074 - **Fenger, Barbara** (Vo)
0075 - **Fenn, F. G.** (Orch)
0076 - **Fenner, "Jesse Hill"** (Vo)
0077 - **Fenrich, Hazel** (Vo)
0078 - **Fenton, William** (Vo)
0079 - **Ferdinando, Felix** (Orch)
0080 - **Fergueson, Marion** (Vo)
0081 - **Fergusen, Sally** (Vo)
0082 - **Ferguson, Helen** (Pn)
0083 - **Ferguson, Ernie** (Orch)
0084 - **Ferguson, Harold Harry** (Sax)
0085 - **Ferguson, Leroy M.** (Vo)
0086 - **Ferguson, Richard** (Unspecified)
0087 - **Fernanca, Doria** (Vo)
0088 - **Fernandez, Bijou** (Vo)
0089 - **Ferrabini, Esther** (Vo)
0090 - **Ferrara, Alice** (Vo)
0091 - **Ferraro, Pasquale** (Vo)
0092 - **Ferrell, Chloesta** (Vo)
0093 - **Ferretti, Pascale** (Cl)
0094 - **Ferrier, Emily** (Tp, Co)
0095 - **Ferrier, Jack** (Sax)
0096 - **Ferriss, Hilda B.** (Vo)
0097 - **Ferro, Carlo** (Vi)
0098 - **Ferry, Dobbs** (Vo)
0099 - **Festa, Nancy** (Pn)
0100 - **Feuerstein, Julius** (Orch)
0101 - **Fezler, Charles** (Vo)
0102 - **Fick, Agnes Simpson** (Vo)
0103 - **Fick, Ann** (Vo)
0104 - **Ficorelli, Mary Ann** (Vo)
0105 - **Fidelman, Sasha** (Vi)
0106 - **Field, Antoniette** (Vo)

Once upon a time . . .

0107 - **Field, Florence** (Vo)
0108 - **Field, Mitchel** (Pn, Orch)
0109 - **Field, Wilma** (Vo)
0110 - **Fields, Reba** (Vo)
0111 - **Fields, Robert** Vo)
0112 - **Fields, Sylvester** (Vo)
0113 - **Fiesler, Charles** (Pn, Acc)
0114 - **Fiesz, Richard** (Vo)
0115 - **Filer, Laura** (Vo)
0116 - **Filipek, Louis** (Vo)
0117 - **Filippi, Rene** (Sax)
0118 - **Fillion, Philip** (Orch)
0119 - **Fillmore, Harry** (Mu, Orch)
0120 - **Findlay, Jacqueline** (Vo)
0121 - **Fink, Alfred** (Vi)
0122 - **Fink, Clifford** (Vo)
0123 - **Fink, Dorothy** (Pn, Vo)
0124 - **Fink, Howard** (Vi, Ha)
0125 - **Finkelman, Lillian** (Vi)
0126 - **Finkelstein, Alice** (Vo)
0127 - **Finkelstein, Danny** (Ly)
0128 - **Finklehoffe, Fred** (Vo)
0129 - **Finkley, Willis "Peace"** (Vo)
0130 - **Finlay, Herbert** (Co, Vo)
0131 - **Finlay, Fess** (Orch)
0132 - **Finley, Elaine** (Vo)
0133 - **Finn, Charlotte** (Vo)
0134 - **Finnegan, Kitty** (Vo)
0135 - **Finnegan, May** (Vo)
0136 - **Fiorello, Marie** (Vo)
0137 - **Fiqué, Katharine Noack** (Pn)
0138 - **Fire, Paula** (Vo)
0139 - **Firestone, Harold L.** (Vo)
0140 - **Firman, Arthur** (Vo)
0141 - **Firml, Rudolf** (Mu)
0142 - **Firstbrook, Thelma** (Vo)
0143 - **Fischer, Charles** (Vo)
0144 - **Fischer, Claire** (Vo)
0145 - **Fischer, Darrell** (Orch)
0146 - **Fischer, Dorothea** (Vo)
0147 - **Fischer, Gustave** (Vo)
0148 - **Fischer, Jean** (Vo)
0149 - **Fischer, Kathryn** (Vo)
0150 - **Fischer, Edna** (Pn)
0151 - **Fischer, Helen** (Pn)
0152 - **Fishback, Hazel F.** (Vo)
0153 - **Fisher, Adrienne** (Vo)
0154 - **Fisher, Alma** (Vo)
0155 - **Fisher, Carol** (Vo)
0156 - **Fisher, Claire** (Vo)
0157 - **Fisher, Dick** (Gu)
0158 - **Fisher, Frank** (Vo)
0159 - **Fisher, Jack** (Vo)
0160 - **Fisher, Ted** (Orch)
0161 - **Fisher, William Arms** (Mu)
0162 - **Fitch, Marjorie** (Vo)
0163 - **Fitch, Ruth** (Vo)
0164 - **Fitzgerald, Jack** (Orch)
0165 - **Fitzgerald, Neil** (Vo)
0166 - **Fitzgerald, Vera** (Vo)
0167 - **Fitzgerald, William** (Vo)
0168 - **Fitzgibbon, Dorothy** (Vo)
0169 - **Fitzgibbon, Joseph** (Vo)
0170 - **Fitzhugh, Wyvill** (Pn)
0171 - **Fitzpatrick, Helen Ann** (Vi)
0172 - **Fitzpatrick, Marie** (Vo)
0173 - **Fitzsimmons, John F.** (Vo)
0174 - **Flaecus, Edith Gray** (Pn)
0175 - **Flamhaft, Jean** (Pn)
0176 - **Flanagan, Eugenia** (Vo)
0177 - **Flanagan, Ralph** (Orch, Arr)
0178 - **Flanders, Marion Drake** (Orch, Ch, Vo)
0179 - **Flanders, Peter** (Euphonium)
0180 - **Flanders, Will** (Vl)
0181 - **Flandina, Renata** (To)
0182 - **Flannery, Mary Eliza** (Vo)
0183 - **Fleent, Kathryn** (Vo)
0184 - **Fleischer, Edwin** (Mu)
0185 - **Fleming, Tom** (Vo)
0186 - **Flennoy, Lorenzo** (Pn)
0187 - **Fleta, Miguel** (Vo)
0188 - **Fletcher, Janice** (Vi)
0189 - **Fletcher, Nina** (Vo)
0190 - **Fletcher, Olive** (Pn)
0191 - **Fletcher, Wilfred** (Sax, Vo)
0192 - **Flint, James** (Vo)
0193 - **Flint, Margaret** (Vo)
0194 - **Flood, Marguerita** (Vo)
0195 - **Flora, Jimmy** (Orch)
0196 - **Florance, Robert** (Pn, Vi)
0197 - **Florestano, Joseph** (Vo)
0198 - **Florio, Ann Glisci** (Vo)
0199 - **Florio, Michael J.** (Sax)
0200 - **Flotard, Nancy** (Cl, Vo)
0201 - **Floyd, Olive** (Vo, Pn)
0202 - **Fluegel, Joan** (Vo)
0203 - **Flynn, Frances** (Vo)
0204 - **Flynn, Jimmy** (Vo)
0205 - **Flynn, Margie** (Vo)
0020 - **Flynn, Robert** (Vo)
0207 - **Foale, Frank** (Vo)
0208 - **Fogel, Sara** (Vo)
0209 - **Fogh, Margaret** (Vi, Pn)
0210 - **Foley, Joseph T.** Vo)
0211 - **Foley, Marie** (Vo)
0212 - **Foley, Pat** (Vo)

Once upon a time . . .

0213 - **Foley, Pauline** (Vo)
0214 - **Folger, Eleanor** (Vo)
0215 - **Folliard, Eugenia** (Pn)
0216 - **Fonaroff, Vera** (Vi)
0217 - **Fonss, Johannes** (Vo)
0218 - **Fontaine, Diana** (Vo)
0219 - **Fonteyn, Christine** (Vo)
0220 - **Fooshee, Gladys** (Vo)
0221 - **Fooshee, Sybil** (Vo)
0222 - **Foote, Ausher** (Vi)
0223 - **Foote, Hortense** (Vo)
0224 - **Foran, Dick** (Vo)
0225 - **Forbes, Brenda** (Vo)
0226 - **Forbes, Graham** (Pn)
0227 - **Forbas, Mary** (Vo)
0228 - **Force, Nancy** (Vo)
0229 - **Forsch, Gerald** (Vo)
0230 - **Ford, Connie** (Pn, Vo, Acc)
0231 - **Ford, Franklin** (Pn, Mu)
0232 - **Ford, Jackie** (Vo)
0233 - **Ford, Sylvia** (Vo)
0234 - **Forde, Larry** (Vo)
0235 - **Fordey, S. Keith** (Vo)
0236 - **Fordham, Henry Jr.** (Vo, Ch)
0237 - **Forehand, Theodosia** (Vo)
0238 - **Foreman, Arthur** (Ob)
0239 - **Fores, Corinne** (Vo)
0240 - **Forest, Frank** (Vo)
0241 - **Forest, Irene** (Vo)
0242 - **Forestor, Alma** (Vo)
0243 - **Formen, Lou** (Orch)
0244 - **Forrester, Martha** (Vo)
0245 - **Forsberg, Florence** (Vo)
0246 - **Forsham, Mary C.** (Vo)
0247 - **Forshaw, Frank E. Jr.** (Vo)
0248 - **Forss, Ellen** (Pn)
0249 - **Forster, Clarence** (Vo)
0250 - **Forster, Gertrude** (Vo)
0251 - **Forster, Mary Deyo** (Pn)
0252 - **Forte, Duke** (Vo)
0253 - **Fortman, Richard** (Vo)
0254 - **Fortney, Eleanor** (Pn)
0255 - **Forsatz, John** (Vo)
0256 - **Forsdadt, Milton** (Orch)
0257 - **Forsyth, Josephine** (Vo)
0258 - **Forsythe, Leslie** (Ho)
0259 - **Fosberg, Conrad** (Pn)
0260 - **Foss, Agnes** (Pn)
0261 - **Foster, Abbie** (Dr)
0262 - **Foster, Betty** (Pn)
0263 - **Foster, Chuck** (Orch)
0264 - **Foster, Dick** (Vo)
0265 - **Foster, Dorothy** (Vo)
0266 - **Foster, Elizabeth M.** (Pn, Or)
0267 - **Foster, Emily J.** (Pn)
0268 - **Foster, Harriet** (Vo)
0269 - **Foster, Laura** (Pn, Vo)
0270 - **Foster, Milton** (Pn, Or)
0271 - **Foster, Susanna** (Vo)
0272 - **Fouche, Sammy** (Vo)
0273 - **Foudy, Helen** (Vo)
0274 - **Fournier, Jean** (Vi)
0275 - **Fowler, Benjamin M. Jr.** (Vo)
0276 - **Fowler, Wallace** (Vo)
0277 - **Fowlke, Marjorie** (Vo)
0278 - **Fowlkes, Clara** (Vo)
0279 - **Fowlston, Edgar** (Vo, Ch)
0280 - **Fox, Betty** (Vo)
0281 - **Fox, Edna** (Arr)
0282 - **Fox, Felix** (Pn)
0283 - **Fox, James** (Vo)
0284 - **Fox, Joyce** (Vo)
0285 - **Fox, Julius** (Dr)
0286 - **Fox, Nancy** (Vo)
0287 - **Foy, Gloria** (Vo)
0288 - **Foytlin, Anna** (Vo)
0289 - **Frahn, Winifred** (Vo)
0290 - **Fraities, Helen** (Vo)
0291 - **Fram, Bob** (Pn)
0292 - **France, Harold** (Vo)
0293 - **France, Howard** (Cl)
0294 - **France, Marguerite** (Vo)
0295 - **Francis, David "Panama"** (Dr)
0296 - **Francis, Dorothy** (Vo)
0297 - **Francis, Edna** (Pn)
0298 - **Francis, Florence** (Vo)
0299 - **Francis, Frances** (Vo)
0300 - **Francis, George** (Vo)
0301 - **Francis, George B.** (Pn, Or)
0302 - **Francis, Joan** (Vo)
0303 - **Francis, Joseph E.** (Vo)
0304 - **Francis, Roberta** (Vo)
0305 - **Francis, Thomas** (Gu)
0306 - **Frank, Alan** (Cl)
0307 - **Frank, Gianny** (Vo)
0308 - **Frank, Raymond C.** (Vo)
0309 - **Franklin, Art** (Ly)
0310 - **Franklin, Fredric** (Orch)
0311 - **Franklin, Katherine** (Vo)
0312 - **Franklin, Mildred** (Vi, Vo)
0313 - **Franklin, Walter A.** (Vo)
0314 - **Franklyn, Thelma** (Vo)
0315 - **Franko, Sam** (Vi, Arr, Orch)
0316 - **Fransko, Maxie** (Vi)
0317 - **Franz, Herietta** (Pn)
0318 - **Frasco, Gene** (Vo)

Once upon a time . . .

0319 - **Fraser, Alyce** (Vo)
0320 - **Fraser, Margaret** (Vo)
0321 - **Fraser, Mary Jean** (Vo)
0322 - **Frasetto, Joe** (Orch)
0323 - **Frassen, Harry M.** (Vo)
0324 - **Fraysee, Vic** (Orch)
0325 - **Frazer, Doris** (Vo)
0326 - **Frazier, Connie** (Vo)
0327 - **Frazier, Jacob-Jake** (Tb)
0328 - **Freda, Frank** (Orch)
0329 - **Freda, Steve** (Gu, Orch)
0330 - **Frederick, Jagel** (Vo)
0331 - **Frederick, Mildred** (Pn)
0332 - **Fredericks, Alice** (Vo)
0333 - **Fredericks, Sonny** (Sax)
0334 - **Free, Thomas** (Vo)
0335 - **Freed, Carl** (Ha)
0336 - **Freeland, Gladys** (Vo)
0337 - **Freeman, Evelyn** (Pn, Mu, Vo)
0338 - **Freeman, Queen Esther** (Vo)
0339 - **Freeman, Rogers** (Vo)
0340 - **Freeman, Ruth** (Vo)
0341 - **Freeman, Theodore** (Vo)
0342 - **Freeman, William** (Vo)
0343 - **Frees, Octavia K.** (Vo)
0344 - **Freiman, Charles** (Vo)
0345 - **Freilch, Gloria** (Pn)
0346 - **Fremed, Charles** (Vo)
0347 - **Fremed, Raymond** (Vo)
0348 - **Fremstad, Olive** (Vo)
0349 - **French, Adelaide** (Vo)
0350 - **French, Donald** (Vo)
0351 - **French, Edith** (Vo)
0352 - **French, Morris** (Tb)
0353 - **Frens, Paul** (Orch)
0354 - **Freund, Marya** (Vo, Pn)
0355 - **Frey, Helen** (Vo)
0356 - **Frey, Lynn** (Vo)
0357 - **Frey, Mae** (Vo)
0358 - **Frey, Nathaniel** (Vo)
0359 - **Frezen, Arrid** (Pn, Acc)
0360 - **Fricker, Berbert** (Ch)
0361 - **Fridkin, Sid** (Db)
0362 - **Fried, Howard** (Vo)
0363 - **Fried, Hyman** (Vo)
0364 - **Fried, Leo** (Vi)
0365 - **Friedlander, Lucy** (Vo)
0366 - **Friedman, Barbara** (Vo)
0367 - **Friedman, Bernard** (Vo)
0368 - **Friedman, Carl** (Pn)
0369 - **Friedman, Fannie** (Vi)
0370 - **Friedman, Gerson** (Pn, Vi)
0371 - **Friedman, Kenie** (Vo)
0372 - **Friedman, Max** (Pn)
0373 - **Friedman, Ruth** (Pn)
0374 - **Friedman, Sondra** (Vo)
0375 - **Friedman, Wilbert J.** (Vo)
0376 - **Frierson, Julia** (Vo)
0377 - **Fries, Allan** (Vo)
0378 - **Frisbie, Theresa** (Vo)
0379 - **Fritz, Carl** (Vo)
0380 - **Fritz, Eddie** (Vo)
0381 - **Fritz, Evelyn** (Vo)
0382 - **Fritzen, Florence** (Pn)
0383 - **Fritzen, Robert** (Pn)
0384 - **Frobery, Nellie** (Vo)
0385 - **Frommelt, Florence** (Vo)
0386 - **Froom, Albert** (Vo)
0387 - **Frost, David** (Vo, Vi, Pn)
0388 - **Frost, E. M.** (Ce)
0389 - **Frost, George D.** (Vo)
0390 - **Frost, Jacqueline** (Vo
0391 - **Frost, Jean** (Vo)
0392 - **Frost, Margaret** (Vo)
0393 - **Frost, Martha** (Vo)
0394 - **Frothingham, Dan** (Pn)
0395 - **Fruedenberg, Pauline** (Vo)
0396 - **Fry, Caroline Beeson** (Vo, Ch)
0397 - **Fry, G. Howard** (Pn, Vo, Acc)
0398 - **Fry, Margaret** (Vo)
0399 - **Fry, Williard Charles** (Vo)
0400 - **Frye, Cora** (Vo)
0401 - **Frye, Marie** (Vo)
0402 - **Frye, Ron** (Pn)
0403 - **Fryer, Randall** (Vo)
0404 - **Fryer, Shella** (Vo)
0405 - **Fuchs, Jack** (Vo)
0406 - **Fuchs, Leo** (Vo)
0407 - **Fuchs, Randolph** (Vi)
0408 - **Fuchs, Theofore Jr.** (Vi)
0409 - **Fucile, Nino** (Vo)
0410 - **Fulcher, Chars** (Orch)
0411 - **Fullam, James E.** (Vo)
0412 - **Fuller, Melvin** (Vo)
0413 - **Fullerton, Ronald A.** (Tp, Vo)
0414 - **Fulton, Hank** (Orch)
0415 - **Fulton, Jack** (Vo, Orch)
0416 - **Funnell, Elizabeth W.** (Vo)
0417 - **Funston, Guy** (Vo)
0418 - **Furman, John M.** (Pn, Or)
0419 - **Furtwängler, Wilheim** (Orch)
0420 - **Fusche, Leonard** (Vo)
0421 - **Fusco, Michele** (Cl)
0422 - **Fisiek, George** (Pn, Acc)
0423 - **Fuss, Barbara** (Pn)
0424 - **Futterman, Sophie** (Pn)

G

from **Gabor,** Dane
to **Gyldenkrone,** "Ebbe Baron"

ABBREVIATIONS

Acc	Accordion
Arr	Arrangement
Ba	Banjo
Ce	Cello
Ch	Choirmaster
Cl	Clarinet
Cn	Clarin
Co	Cornet
Db	Double bass
Dr	Drums
Fl	Flute
Gu	Guitar
Ha	Harmonica
Har	Harp
Ho	Horn
Lu	Lute
Ly	Lyrics
Man	Mandolin
Mar	Maracas
Mu	Composer
Ob	Oboe
Or	Organ
Orch	Orchestra
Perc	Percussion
Pn	Piano
Sax	Saxophones
Tb	Trombone
Tp	Trumpet
Tu	Tuba
Uk	Ukelele
Vi	Violin
Vib	Vibraphone
Vl	Viola
Vo	Voice

Once upon a time . . .

0001 - **Gabor, Dane** (Vo)
0002 - **Gabriel, Robert** (Vi)
0003 - **Gabrielle, Bernard** (Pn)
0004 - **Gabrielson, Paul** (Vo)
0005 - **Gail, Elinor** (Vo)
0006 - **Gailbraith, Barry** (Gu)
0007 - **Gaines, Dorothy** (Vo)
0008 - **Gaines, J. Arthur** (Vo)
0009 - **Galassio, Frank** (Orch)
0010 - **Galbreath, Frank** (Tp)
0011 - **Gale, Larry** (Orch)
0012 - **Gale, Nyten** (Pn, Vo)
0013 - **Gale, Robert** (Vo)
0014 - **Galewood, Alexander** (Vo)
0015 - **Galgano, Doris** (Vo)
0016 - **Gallagher, Edward** (Vo)
0017 - **Gallagher, Helen** (Vo)
0018 - **Gallagher, J. Walter** (Vo)
0019 - **Gallagher, Thomas** (Vo)
0020 - **Gallagher, Virginia** (Pn)
0021 - **Gallego, J. Percy** (Vo)
0022 - **Galligan, Joan** (Vo)
0023 - **Gallo, Dominic** (Vo)
0024 - **Gallo, James L.** (Pn, Or)
0025 - **Gallo, John** (Pn, Vo)
0026 - **Galloway, Joseph Jr.** (Pn)
0027 - **Galloway, Olga** (Vo)
0028 - **Galon, Rita** (Vo)
0029 - **Galper, Nick** (Vo)
0030 - **Galvin, James** (Vo)
0031 - **Gambrell, Lorraine** (Vo)
0032 - **Gampert, Julia** (Vo)
0033 - **Ganzle, Ruth** (Pn, Vi)
0034 - **Ganzler, Irma** (Vo)
0035 - **Garcey, Bernard** (Vo)
0036 - **Garcia, Charles** (Vo)
0037 - **Garcia, Rita** (Vo)
0038 - **Garde, Betty** (Vo)
0039 - **Garden, Charlotte** (Pn, Or)
0040 - **Gardineer, Everett** (Vo)
0041 - **Gardiner, Helen** (Vo)
0042 - **Gardiner, Isobel** (Vo)
0043 - **Gardiner, Jackie** (Vo)
0044 - **Gardini, Nelli** (Vo)
0045 - **Gardner, Dolores** (Vo)
0046 - **Gardner, Jeannette** (Vo)
0047 - **Gardner, "Little Samuel"** (Vo)
0048 - **Gardner, Maitland** (Vo)
0049 - **Gardner, Mary** (Pn)
0050 - **Garelick, Martha** (Pn)
0051 - **Garfinkle, Florence** (Pn)
0052 - **Garibaldi, Vera** (Vo)
0053 - **Garich, Grace** (Vo)
0054 - **Garland, Davis S.** (Vo)
0055 - **Garnett, Adria** (Vo)
0056 - **Garodner, Aaron** (Cl)
0057 - **Garofalo, Ralph** (Cl, Ob)
0058 - **Garon, Pauline** (Vo)
0059 - **Garrabrant, Kathryn** (Pn, Vo)
0060 - **Garrett, Antoinette** (Vo)
0061 - **Garrett, Lloyd** (Vo)
0062 - **Garrett, Rose** (Vo)
0063 - **Garrison, Andrew** (Tp)
0064 - **Garson, Eddie** (Db)
0065 - **Gart, John** (Orch, Mu)
0066 - **Gartleman, Helen** (Vo, Vi)
0067 - **Garton, Ellen** (Pn, Vi)
0068 - **Garvie, Eddie** (Vo)
0069 - **Garvin, Carolyn** (Vo)
0070 - **Garvin, Dorothy** (Vo)
0071 - **Gaskell, Helen** (Ob)
0072 - **Gaston, Caroline** (Vo)
0073 - **Gaston, Conchita** (Vo)
0074 - **Gass, Peter** (Unspecified)
0075 - **Gassaway, Helene M.** (Vo)
0076 - **Gates, Lucy** (Vo)
0077 - **Gatto, Ann** (Acc, Vo)
0078 - **Gatwood, Elden J.** (Ob)
0079 - **Gaudet, Laura C.** (Vo)
0080 - **Gaugh, William** (Ho)
0081 - **Gauthier, Juliet** (Vo)
0082 - **Gauvreau, Gladys** (Vo)
0083 - **Gavitt, Harold** (Vo)
0084 - **Gavitte, Rex** (Orch)
0085 - **Gaw, Robert** (Vi)
0086 - **Gawthorne, Peter** (Vo)
0087 - **Gay, Charles R.** (Pn)
0088 - **Gay, Gus** (Orch)
0089 - **Gay, Richard C.** (Ch)
0090 - **Gay, Ronald** (Vo)
0091 - **Gaydebouroff, Alex** (Vi)
0092 - **Gaydebouroff, Eugene** (Orch)
0093 - **Gaylor, Albro** (Vo)
0094 - **Gaylord, Chester** (Vo)
0095 - **Gazelka, Anthony** (Vo)
0096 - **Geer, Ellie** (Vo)
0097 - **Geffert, Joseph** (Tp)
0098 - **Gehrig, James N.** (Pn)
0099 - **Geisler, August** (Orch)
0100 - **Gelder, Joe** (Vo)
0101 - **Geldt, Al** (Orch)
0102 - **Gelhardt, Irene** (Vo)
0103 - **Gelhardt, Joan** (Vo)
0104 - **Gellen, Audrey** (Pn, Vo)
0105 - **Gellert, Marvin** (Tb)
0106 - **Gemay, Vera** (Vo)

To update this page please contribute any pertinent information you may have. Thank you.

Once upon a time . . .

0107 - **Genna, Larry** (Vo)
0108 - **Gentile, Joe** (Tb)
0109 - **Gentiliore, Al** (Vo)
0110 - **Gentry, Cyrus S.** (Vo)
0111 - **Gentry, Liza** (Vo)
0112 - **Genzuk, Joseph** (Vo)
0113 - **George, Elsie** (Co)
0114 - **George, Emma** (Vo, Ch)
0115 - **George, T. S.** (Vo)
0116 - **Geraci, Don** (Tp)
0117 - **Gerald, Evelyn** (Vo)
0118 - **Gerardy, Jean** (Ce)
0119 - **Gerhardt, Marion** (Vo)
0120 - **Gerlach, Joan** (Vo)
0121 - **German, Rose** (Orch)
0122 - **Germond, Marshall** (Vo)
0123 - **Gerpoul, Arco** (Vo)
0124 - **Gerrard, Alfred** (Vo)
0125 - **Gerrells, Ren** (Vo)
0126 - **Gerun, Rudolph** (Pn)
0127 - **Gessner, Natalie** (Vo)
0128 - **Getty, Isabel** (Vo)
0129 - **Gewehr, Lillian** (Vo)
0130 - **Geyer, Henrietta** (Vo)
0131 - **Gherardi, Toni** (Gu, Ba)
0132 - **Ghirardini, Emilio** (Vo)
0133 - **Giacalone, Benjamin** (Vo)
0134 - **Giammatte, Anthony** (Orch)
0135 - **Giamonco, Inez** (Vo)
0136 - **Giannella, Yvonne** (Vo)
0137 - **Giaquinto, Paolo** (Pn, Or)
0138 - **Gibbs, Agnes** (Vo)
0139 - **Gibbs, Dorothy** (Vo)
0140 - **Gibbs, Gladys** (Vo)
0141 - **Gibbs, Virginia** (Vo)
0142 - **Gibson, Archer** (Pn, Or)
0143 - **Gibson, Bernice** (Vo)
0144 - **Gibson, Charles** (Vo)
0145 - **Gibson, Marvin** (Vo)
0146 - **Gibson, Murray** (Vo)
0147 - **Gibson, Pearl** (Pn)
0148 - **Gibson, Wynne** (Vo)
0149 - **Giddings, Hart** (Pn, Or)
0150 - **Giddings, James** (Vo, Ch)
0151 - **Gieseler, Edith** (Vo)
0152 - **Gieseler, William** (Vo)
0153 - **Giesler, Edith** (Vo)
0154 - **Gietzen, Alfred** (Vi)
0155 - **Gifford, Allen** (Vi)
0156 - **Gifford, Louise** (Vo)
0157 - **Giglio, Angelo** (Gu)
0158 - **Gilbert, Billy** (Vo)
0159 - **Gilbert, Daniel** (Pn, Vi)
0160 - **Gilbert, Dick** (Vo)
0161 - **Gilbert, Gloria** (Vo)
0162 - **Gilbert, Johnny** (Orch)
0163 - **Gilbert, Phyllis** (Vo)
0164 - **Gilbride, Peggy** (Vo)
0165 - **Gilckman, Harry** (Vi)
0166 - **Gildersleeve, George** (Vo)
0167 - **Gilderleeve, Peggy** (Vo)
0168 - **Giles, Carrie** (Vo)
0169 - **Giles, Richard** (Vo)
0170 - **Giles, Virginia** (Vo)
0171 - **Giles, William B.** (Vo)
0172 - **Gill, Sonny** (Vo)
0173 - **Gillespie, Jane** (Vo)
0174 - **Gillespie, Katherine** (Vo)
0175 - **Gillette, Mickey** (Orch)
0176 - **Gillette, William** (Vo)
0177 - **Gilliam, R. Lee** (Vo)
0178 - **Gillies, James Earl** (Pn, Or)
0179 - **Gilligan, Alma** (Vo)
0180 - **Gilligan, Lucie** (Vo)
0181 - **Gillik, Emer** (Vo)
0182 - **Gillon, May** (Vo)
0183 - **Gilmartin, John** (Vo)
0184 - **Gilmore, Bind** (Sax)
0185 - **Gilmore, Eldrie** (Vo)
0186 - **Gilmore, Kenneth** (Pn, Or)
0187 - **Gilpin, Charles** (Mu, Ly)
0188 - **Gilman, Robert** (Vo)
0189 - **Gimbel, Grace** (Pn)
0190 - **Gimbrere, Marie** (Vo)
0191 - **Gioe, Salvatore** (Pn, Orch)
0192 - **Giordano, Joseph** (Vo)
0193 - **Giordano, Louis** (Dr)
0194 - **Giovannello, Angelo** (Vi)
0195 - **Giorni, Aurelio** (Pn)
0196 - **Giovanetti, Sal** (Tb)
0197 - **Giraldi, Maurice** (Pn)
0198 - **Giraldi, Yolande** (Pn)
0199 - **Girard, Everett** (Vo)
0200 - **Girard, Mabel J.** (Vo)
0201 - **Gittoes, Lynette** (Vo)
0202 - **Giuffre, Joseph** (Vo)
0203 - **Giuliana, Teresa** (Vo)
0204 - **Gizzi, John** (Vo)
0205 - **Gladden, Tony** (Db)
0206 - **Gladding, Laurace** (Vo)
0207 - **Gladstone, Timoney** (Vo)
0208 - **Glasby, Anna** (Vo)
0209 - **Glaser, Estelle** (Vo)
0210 - **Glaser, Lillian** (Vo)
0211 - **Glass, Alice** (Vo)
0212 - **Glass, Betty** (Vo)

The next update will become available in June 2024

Once upon a time . . .

0213 - **Glass, Ida** (Pn)
0214 - **Glass, Mary Ellen** (Vo)
0215 - **Gleason, Patricia** (Vo)
0216 - **Gleim, William H.** (Vo)
0217 - **Gleisten, Henry** (Vo)
0218 - **Glendenning, Nancy** (Xylophone)
0219 - **Glenn, Carol** (Vi)
0220 - **Glenn, Galis** (Vo)
0221 - **Gleseking, Walter** (Vi)
0222 - **Glinski, Eleanor** (Vo)
0223 - **Gloskoska, Mary** (Vo)
0224 - **Gloss, Luther G.** (Pn, Or, Ch)
0225 - **Glover, Ralph** (Vo)
0226 - **Glover, Wendell Clark** (Pn, Or)
0227 - **Gluck, Alma** (Vo)
0228 - **Gluck, Joan** (Vi)
0229 - **Gluck, Pearl** (Vo)
0230 - **Gluck, Sari** (Vo)
0231 - **Glynn, Andre** (Vo)
0232 - **Gnat, Emanuel** (Vo)
0233 - **Gobb, Larry** (Vo)
0234 - **Goble, John** (Vo)
0235 - **Godfrey, Ruth** (Vo)
0236 - **Godillot, Alice S.** (Vo)
0237 - **Godkin, Paul** (Vo)
0238 - **Godoy, Fred** (Euphonium)
0239 - **Goehr, Rudolph** (Arr, Orch)
0240 - **Goetz, Al** (Acc, Orch)
0241 - **Goings, Jennie** (Vo)
0242 - **Goins, Emily Lucille** (Pn)
0243 - **Gokey, Jeanette** (Vo)
0244 - **Goldberg, Muriel** (Vo)
0245 - **Gold, Claire** (Vo)
0246 - **Gold, Leon** (Vo)
0247 - **Gold, Thelma** (Pn)
0248 - **Gold, Viola** (Vi)
0249 - **Goldberg, Diana Grossman** (Vo)
0250 - **Goldberg, Lillian** (Pn)
0251 - **Goldberg, Roger** (Tp)
0252 - **Goldblatt, Norman** (Vi)
0253 - **Goldblatt, Rosa** (Pn)
0254 - **Golden, Anna** (Vl)
0255 - **Golden, William** (Vo)
0256 - **Goldie, May** (Vo)
0257 - **Goldovsky, Boris** (Orch)
0258 - **Goldsmith, Ralph** (Vo)
0259 - **Goldstein, Gertrude** (Pn)
0260 - **Goldstein, Ida** (Pn)
0261 - **Goldstein, James** (Pn)
0262 - **Goldstein, Richard** (Vi)
0263 - **Goldstein, Stein** (Vi)
0264 - **Goldstein, Vera** (Vi)
0265 - **Goldstene, Helene S.** (Pn)
0266 - **Goldsworthy, John** (Vo)
0267 - **Gomerman, Alvin** (Vo)
0268 - **Gonde, Neil** (Orch)
0269 - **Gonsalves, Tony** (Db)
0270 - **Gonzales, Paul** (Vo)
0271 - **Good, Ella** (Ch)
0272 - **Goodis, Marvin** (Vo)
0273 - **Goodkind, Rosetta** (Pn)
0274 - **Goodman, Al** (Pn, Orch, Mu, Vo)
0275 - **Goodman, Joan** (Vo)
0276 - **Goodnow, Lillian** (Vo)
0277 - **Goodrow, Buddy** (Vo)
0278 - **Goodwill, Daniel** (Vo)
0279 - **Goodwin, Anna L.** (Vo)
0280 - **Goodwin, Schuyler** (Vo)
0281 - **Gordon, Anita** (Vo)
0282 - **Gordon, Bernice** (Vo)
0283 - **Gordon, Daniel** (Pn)
0284 - **Gordon, Dorothy** (Vi)
0285 - **Gordon, Elena** (Vo)
0286 - **Gordon, Florence** (Pn)
0287 - **Gordon, Frederick M.** (Vo)
0288 - **Gordon, Hayes** (Vo)
0289 - **Gordon, James Jimmie** (Vo)
0290 - **Gordon, Jeanne** (Vo)
0291 - **Gordon, Macy** (Vi)
0292 - **Gordon, Maude Turner** (Vo)
0293 - **Gordon, Nathan** (Vi)
0294 - **Gordon, Richard** (Pn)
0295 - **Gordon, Taylor** (Vo, Pn)
0296 - **Gordoni, Stan** (Vo)
0297 - **Gorgone, Teresa** (Vo)
0298 - **Gorman, Jack** (Pn)
0299 - **Gorman, Ruth** (Vo)
0300 - **Gorodnitziki, Sascha** (Pn)
0301 - **Goss, Robert** (Vo, Pn)
0302 - **Gosselin, A. L.** (Vo)
0303 - **Gossin, Lorraine** (Vo)
0304 - **Gosvenor, Edna** (Vi)
0305 - **Gosz, Romy** (Tp, Orch)
0306 - **Gottlieb, Ida Berger** (Vo)
0307 - **Goudy, Margaret** (Vo)
0308 - **Gould, Kathryn Kay** (Vo)
0309 - **Gould, Patricia** (Pn)
0310 - **Gouldieu, Rita** (Vo)
0311 - **Gouthmanovitch, Jaques** (Vi)
0312 - **Gove, William** (Ce)
0313 - **Govern, Margaret** (Vo)
0314 - **Govertson, Agnes** (Pn, Vi)
0315 - **Gow, Mildred** (Vo)
0316 - **Gowins, Jennie F.** (Vo)
0317 - **Grabel, Victor** (Mu, Orch)
0318 - **Gracely, Janice** (Vo)

To update this page please contribute any pertinent information you may have. Thank you.

Once upon a time . . .

0319 - **Gracey, Edna Kalen** (Vo, Ch)
0320 - **Gracey, Stuart** (Vo, Ch, Orch)
0321 - **Grady, Eloise** (Vo)
0322 - **Grady, May** (Vo)
0323 - **Graeser, Lucia** (Vo)
0324 - **Graff, Jacqueline** (Vi)
0325 - **Graham, Chauncey** (Sax)
0326 - **Graham, Claire** (Vi)
0327 - **Graham, Eleanor** (Vi)
0328 - **Graham, Ernest** (Pn, Or)
0329 - **Graham, Herbert J.** (Orch)
0330 - **Graham, Marion E.** (Vo)
0331 - **Graham, Roderick** (Orch)
0332 - **Graham, Roger** (Ly, Vo)
0333 - **Gramlich, Rose** (Vo)
0334 - **Grams, Alice** (Pn)
0335 - **Granado, Guy** (Sax, Orch)
0336 - **Granberry, George Folsom** (Pn)
0337 - **Grandi, Margherita** (Vo)
0338 - **Grandstaff, Frank M.** (Mu, Pn)
0339 - **Granger, Julie** (Vo)
0340 - **Grant, Albert** (Pn)
0341 - **Grant, Arthur Rudolph** (Pn, Or)
0342 - **Grant, Bob** (Orch)
0343 - **Grant, Carrie** (Vo)
0344 - **Grant, Donald** (Vo)
0345 - **Grant, Edward** (Vo)
0346 - **Grant, Harold** (Orch)
0347 - **Grant, Joanne** (Vo)
0348 - **Grant, Johnny** (Tp, Vo)
0349 - **Grant, Josephine** (Vo)
0350 - **Grant, Margaret** (Vo)
0351 - **Grant, Phil** (Perc)
0352 - **Grant, Pinckney** (Vo)
0353 - **Grant, Richard W.** (Vo, Ch)
0354 - **Grant, Sandra** (Vo)
0355 - **Grant, Shirley** (Vo)
0356 - **Grant, Sidney Sid** (Sax)
0357 - **Granth, Edith** (Vo)
0358 - **Granville, Arthur Hackett** (Vo)
0359 - **Granville, Joe** (Vo)
0360 - **Grapel, Franklin** (Orch)
0361 - **Grassick, Bill** (Orch, Arr)
0362 - **Grattan, Jean** (Vo)
0363 - **Graudan, Joanna** (Pn)
0364 - **Graudan, Nikolai** (Ce, Vi, Vl)
0365 - **Graveman, Margaret** (Vo)
0366 - **Graves, Ellamary** (Vo)
0367 - **Graves, Georgia** (Vo)
0368 - **Graves, Westley O.** (Pn)
0369 - **Gray, Betty** (Vo)
0370 - **Gray, Caroline** (Pn)
0371 - **Gray, Cora** (Vo)
0372 - **Gray, Harry** (Pn)
0373 - **Gray, Percy** (Vo, Ch)
0374 - **Gray, Roger** (Vo)
0375 - **Gray, Theresa** (Vo)
0376 - **Gray, Winifred F.** (Vo)
0377 - **Grayson, Vera** (Pn)
0378 - **Greco, Anita** (Pn, Vo)
0379 - **Greco, Helon** (Vo)
0380 - **Greco, Perlita** (Vo)
0381 - **Greco, Tony** (Tb)
0382 - **Greco, Yolanda** (Har)
0383 - **Green, Alfred** (Vo)
0384 - **Green, Cora** (Vo)
0385 - **Green, Deborah** (Pn)
0386 - **Green, Frank** (Vo)
0387 - **Green, Gertrude** (Vo)
0388 - **Green, G. F.** (Orch)
0389 - **Green, Harry** (Dr)
0390 - **Green, Hy** (Orch)
0391 - **Green, Jacques** (Orch)
0392 - **Green, Joe** (Orch)
0393 - **Green, John** (Vo, Orch, Marimba)
0394 - **Green, Joseph** (Vo)
0395 - **Green, Louis** (Vi, Orch)
0396 - **Green, Marie** (Vo)
0397 - **Green, Marvine** (Pn)
0398 - **Green, Mitzi** (Vo)
0399 - **Green, Peter** (Vo)
0400 - **Green, Robert** (Vo)
0401 - **Green, Samuel** (Vo)
0402 - **Green, Valentine** (Vo)
0403 - **Green, Valerie** (Fl)
0404 - **Green, Viola** (Vo)
0405 - **Green, Warren** (Vo)
0406 - **Greenberg, Harold** (Pn, Vi)
0407 - **Greene, Bella F.** (Or)
0408 - **Greene, Bill** (Mu, Arr)
0409 - **Greene, Fay** (Pn)
0410 - **Greene, Frank** (Vo)
0411 - **Greene, Frederick** (Pn)
0412 - **Greene, Genevieve** (Pn, Vi)
0413 - **Greene, George H.** (Vo)
0414 - **Greene, H. Noyes** (Pn)
0415 - **Greene, Julia M.** (Vo)
0416 - **Greene, Martha E.** (Vo)
0417 - **Greene, Murray** (Orch)
0418 - **Greene, Rose** (Vo)
0419 - **Greene, Rosemary** (Vo)
0420 - **Greene, Shirley** (Sax)
0421 - **Greene, Tom** (Vo)
0422 - **Greene, William M.** (Vo)
0423 - **Greenfield, Elizabeth Taylor** (Vo)
0424 - **Greenfield, Marion** (Or)

The next update will become available in June 2025

Once upon a time . . .

0425 - **Greenfield, Rose** (Vo)
0426 - **Greenhalgh, Howard** (Vo)
0427 - **Greenman, Alan** (Pn)
0428 - **Greenup, James** (Tp, Mellophone)
0429 - **Greenwood, Barrett** (Vo)
0430 - **Greenwood, Monica De La Mesa** (Vo)
0431 - **Gregory, Boris** (Certina)
0432 - **Gregory, Claude** (Vo)
0433 - **Gregory, Fred** (Vo)
0434 - **Gregory, Viola** (Vo)
0435 - **Gregson, Bob** (Vo)
0436 - **Gregus, Danny** (Gu)
0437 - **Greindl, Josef** (Vo)
0438 - **Gremli, Mary** (Vo)
0439 - **Grenage, Sadie** (Vo)
0440 - **Gresham, Jonas** (Vo)
0441 - **Gretchaninoff, Alexandre** (Mu, Pn)
0442 - **Gretton, David** (Vo)
0443 - **Greville, Ursula** (Vo)
0444 - **Grey, "Bee Ho"** (Vo)
0445 - **Grey, Dolores** (Vo)
0446 - **Grey, Frank** (Mu, Pn)
0447 - **Grey, Sylvia** (Vo)
0448 - **Gribbs, Curly** (Vo, Mu)
0449 - **Grieg, Edward** (Mu)
0450 - **Grier, Lois** (Pn)
0451 - **Griffenberg, Edna V.** (Pn, Or)
0452 - **Griffin, Bernard** (Vo)
0453 - **Griffin, Frances** (Vo)
0454 - **Griffin, Gerald Jr.** (Vo)
0455 - **Griffin, Gordon** (Vo)
0456 - **Griffin, Mary** (Vo)
0457 - **Griffin, Mitch** (Vo)
0458 - **Griffin, Virginia** (Vo)
0459 - **Griffis, Elliot** (Mu, Pn)
0460 - **Griffith, Andy Samuel** (Vo)
0461 - **Griffith, Eleanor** (Vo)
0462 - **Griffith, Ethel** (Vo)
0463 - **Griffith, George** (Vo)
0464 - **Griffith, Gertrude** (Vo)
0465 - **Griffith, Margaret** (Vo)
0466 - **Griffith, Marion** (Vo)
0467 - **Griffith, Ruth** (Vo)
0468 - **Griffith, William** (Pn)
0469 - **Griffiths, Jessie** (Pn, Or)
0470 - **Griffiths, Stuart** (Vo)
0471 - **Griffo, Thomas** (Vi)
0472 - **Griggs, Hazel** (Pn)
0473 - **Grignon, Diane** (Vo)
0474 - **Grimes, Earl** (Vo)
0475 - **Grimm, Joe** (Sax)
0476 - **Grippo, Louise** (Pn)
0477 - **Griselle, Tom** (Orch)
0478 - **Griswald, Nat R.** (Vo)
0479 - **Griswold, Thelma** (Vo)
0480 - **Gritzhandler, Myron** (Vo)
0481 - **Gritzhandler, Sandra** (Vo)
0482 - **Griwis, Tillie** (Vo)
0483 - **Grizzelle, Mildred** (Vo)
0484 - **Groake, Mary** (Vo)
0485 - **Groepler, Fred** (Vo)
0486 - **Groepler, Juanita** (Vo)
0487 - **Groepler, Phyllis** (Vo)
0488 - **Grofen, Arthur** (Vo)
0489 - **Grooms, Jackie** (Vo, Unspecified)
0490 - **Grooters, Robert E.** (Vo)
0491 - **Grooters, Ruth Boylan** (Pn, Or)
0492 - **Grosbaine, Benjamin** (Mu)
0493 - **Grosh, Henry** (Vo)
0494 - **Gross, Robert** (Vo)
0495 - **Gross, Violet** (Pn)
0496 - **Grossell, Lillian** (Pn, Vi)
0497 - **Grosskurth, John** (Vo, Orch)
0498 - **Grossman, Irving** (Vo)
0499 - **Grosso, Clara** (Vo)
0500 - **Grosvenor, Edna** (Vi)
0501 - **Grothe, Kay** (Vo)
0502 - **Grover, Lousanne** (Pn, Vi)
0503 - **Grow, Ethel** (Vo)
0504 - **Grubbs, Patsy** (Vo)
0505 - **Grucci, James** (Vo)
0506 - **Gueden, Hilde** (Vo)
0507 - **Guelich, Phyllis** (Vo)
0508 - **Guelich, Toni** (Vo)
0509 - **Guerin, Barbara** (Vo)
0510 - **Guidry, Murphy** (Vo, Gu)
0511 - **Guidry, Sidney** (Vo, Gu)
0512 - **Guiomar, Novaes** (Pn)
0513 - **Guion, King** (Sax)
0514 - **Gulan, Helen** (Pn, Or)
0515 - **Gulino, Nina** (Vo)
0516 - **Gulnac, Blanche** (Vo)
0517 - **Gumienny, Frances** (Pn, Acc)
0518 - **Gumienny, Joseph** (Pn, Acc)
0519 - **Gunby, Rosalie** (Vo)
0520 - **Gundlach, Paul** (Pn)
0521 - **Gunner, Frances** (Vo, Ch)
0522 - **Gurley, Wilma** (Ho)
0523 - **Gurnee, Robert** (Vo)
0524 - **Gurney, David U.** (Vo)
0525 - **Gurton, Al** (Unspecified)
0526 - **Gusikoff, Edith** (Pn)
0527 - **Gustaferro, Benedict** (Tp)
0528 - **Gustafson, Clarence** (Pn)
0529 - **Gustafson, Lillian** (Vo)
0530 - **Guterson, Irving** (Vi)

To update this page please contribute any pertinent information you may have. Thank you.

Once upon a time . . .

0531 - **Guterson, Mischa** (Arr, Orch)
0532 - **Guthrie, Phoebe A.** (Vo)
0533 - **Guthrie, Tyrone** (Orch)
0534 - **Gutta-Percha, Helene** (Vo)
0535 - **Gutter, William F.** (Vo)
0536 - **Gutterman, Leah** (Vo)
0537 - **Guttman, Arthur** (Vo)
0538 - **Guttman, Nancy** (Vo)
0539 - **Guttmann, Gina** (Vo)
0540 - **Guttuso, Tony** (Gu, Vo)
0541 - **Gutwillig, Stuart** (Unspecified)
0542 - **Gutzman, Isabelle A.** (Vo)
0543 - **Guy, Barrington** (Vo)
0544 - **Guy, Margaret** (Pn)
0545 - **Guy, Marilyn** (Vo)
0546 - **Guy, Robert Bobby** (Tp)
0547 - **Guy, Freddie Fred** (Gu, Ba)
0548 - **Guy, Harry P.** (Mu)
0549 - **Guy, Joe** (Orch, Tp)
0550 - **Guya, Sheila** (Vo)
0551 - **Guyon, Mildred Wilma** (Vo)
0552 - **Guyre, Kenneth** (Vo)
0553 - **Guyre, Phillis** (Ce)
0554 - **Guyse, Sheila** (Vo)
0555 - **Guzman, Olga Figeroa** (Vo)
0556 - **Guzzando, Rose** (Pn)
0557 - **Guzzetta, Rosario** (Vo)
0558 - **Guzzetti, Diana** (Vo)
0559 - **Guzzetti, Vera** (Vo)
0560 - **Guzzie, Jerry** (Db)
0561 - **Gwaltney, Ruth Mary** (Vo)
0562 - **Gwaltney, Tommy** (Cl, Sax)
0563 - **Gwinn, Miriam** (Vo)
0564 - **Gwirtzman, Violet** (Pn)
0565 - **Gwynne, Florence** (Vo)
0566 - **Gwynne, Georgia** (Vo)
0567 - **Gwynne, John** (Vo)
0568 - **Gyldenkrone, "Ebbe Baron"** (Vo)

The next update will become available in June 2025

H

from **Haase,** Eleanor
to **Hyman,** Ben

ABBREVIATIONS

Acc	Accordion
Arr	Arrangement
Ba	Banjo
Ce	Cello
Ch	Choirmaster
Cl	Clarinet
Cn	Clarin
Co	Cornet
Db	Double bass
Dr	Drums
Fl	Flute
Gu	Guitar
Ha	Harmonica
Har	Harp
Ho	Horn
Lu	Lute
Ly	Lyrics
Man	Mandolin
Mar	Maracas
Mu	Composer
Ob	Oboe
Or	Organ
Orch	Orchestra
Perc	Percussion
Pn	Piano
Sax	Saxophones
Tb	Trombone
Tp	Trumpet
Tu	Tuba
Uk	Ukelele
Vi	Violin
Vib	Vibraphone
Vl	Viola
Vo	Voice

Once upon a time . . .

0001 - **Haase, Eleanor** (Vo)
0002 - **Haase, Katherine** (Vo)
0003 - **Haase, Ted** (Vo)
0004 - **Haberle, Henry** (Vo)
0005 - **Haddock, Thomas** (Vo)
0006 - **Hadeler, George Jr.** (Vo)
0007 - **Hadler, Ruth** (Vo)
0008 - **Hadley, Herbert** (Vo)
0009 - **Hadley, William** (Tp, Co, Orch)
0010 - **Haffen, Marjorie** (Vo)
0011 - **Hafner, Mark** (Pn)
0012 - **Hafter, Irving** (Vo, Sax)
0013 - **Hagen, Kolin D.** (Vo)
0014 - **Hagen, Paul** (Vo)
0015 - **Hagenloch, Ruth** (Pn, Vi)
0016 - **Hager, Mina** (Vo)
0017 - **Haggerty, Eileen** (Vo)
0018 - **Haggins, James** (Vo)
0019 - **Hahn, Betty** (Pn)
0020 - **Hahn, Grace** (Vo)
0021 - **Hahn, Ruth** (Pn)
0022 - **Haig, Al** (Vo)
0023 - **Hailey, Trilby "Betty Rogers"** (Vo)
0024 - **Hainens, Virginia** (Vo)
0025 - **Haines, Esther** (Pn, Or)
0026 - **Haines, Esther Louise** (Pn, Vo, Or)
0027 - **Haire, Dorothy** (Vo)
0028 - **Haizlip, Dorene** (Pn, Or)
0029 - **Hajo, Magda** (Vo)
0030 - **Hajos, Karl** (Mu)
0031 - **Halbohm, Theodore** (Vo)
0032 - **Hale, Charlie** (Orch)
0033 - **Hale, Richard** (Tp)
0034 - **Haley, Anne** (Vo)
0035 - **Haley, Bery** (Vo)
0036 - **Haley, Gene-Alma** (Vo)
0037 - **Haley, Jack** (Vo)
0038 - **Halferin, Nan** (Vo)
0039 - **Hall, Adele** (Pn, Or)
0040 - **Hall, Audrey** (Vo)
0041 - **Hall, Bettina** (Vo)
0042 - **Hall, Bush** (Co)
0043 - **Hall, Elizabeth** (Vo)
0044 - **Hall, Estelle** (Vo)
0045 - **Hall, Eugene** (Dr)
0046 - **Hall, George M. Jr.** (Pn, Or)
0047 - **Hall, Gerald** (Vo)
0048 - **Hall, Harry H.** (Vo)
0049 - **Hall, Herbie** (Db)
0050 - **Hall, Howard F.** (Pn)
0051 - **Hall, Ivan** (Vo)
0052 - **Hall, Marie** (Vo)
0053 - **Hall, Natalie** (Vo)
0054 - **Hall, Penny** (Vo)
0055 - **Hall, Walter Henry** (Pn, Ch)
0056 - **Hallenborg, Anna** (Vo)
0057 - **Haller, Avalanche** (Vo)
0058 - **Hallgring, Harry** (Vo)
0059 - **Halliday, Byron** (Vo)
0060 - **Halliday, Eleonor B.** (Vo)
0061 - **Halliday, Eleonor F.** (Vo)
0062 - **Halliday, Julia F.** (Vo)
0063 - **Hallock, George L.** (Pn)
0064 - **Hallock, Kathryn** (Vo)
0065 - **Halo, Marion** (Vo)
0066 - **Halstead, Elinor** (Vo)
0067 - **Haltz, Albert** (Vi)
0068 - **Halvorsen, John** (Ch)
0069 - **Hamblen, Stu** (Vo)
0070 - **Hamlin, Elizabeth** (Vo)
0071 - **Hamlin, Judith** (Vo)
0072 - **Hamill, Mary** (Pn)
0073 - **Hamilton, Dave** (Sax)
0074 - **Hamilton, Geraldine** (Vo)
0075 - **Hamilton, Juanita** (Vo)
0076 - **Hamilton, Jeannette** (Vo)
0077 - **Hamilton, Laura** (Vo)
0078 - **Hamilton, Lorette** (Vo)
0079 - **Hamilton, Margaret** (Pn)
0080 - **Hamilton, Ona** (Vo)
0081 - **Hamilton, Tommy** (Orch)
0082 - **Hamilton, Walter Jr.** (Vo)
0083 - **Hamm, David L.** (Ch)
0084 - **Hammer, Ruth** (Pn)
0085 - **Hammes, Anne** (Pn)
0086 - **Hammil, John** (Vo)
0087 - **Hammond, Joan** (Vo)
0088 - **Hammond, Ruth** (Vo)
0089 - **Hammond, Wilbur K.** (Vo)
0090 - **Hamner, Curly** (Dr)
0091 - **Hampton, Myra** (Vo)
0092 - **Hancock, Eleanor** (Pn)
0093 - **Hancock, Hogan** (Orch)
0094 - **Hancock, J. P.** (Vo)
0095 - **Hand, Clara** (Vo)
0096 - **Handford, Donald** (Pn)
0097 - **Handley, Linda** (Vo)
0098 - **Handslik, Jean** (Vo)
0099 - **Haney, D. Roe** (Vo)
0100 - **Haney, James** (Vo)
0101 - **Hanley, Ellen** (Vo)
0102 - **Hanley, May** (Pn, Vo, Or)
0103 - **Hanley, Pete** (Vo)
0104 - **Hanna, Franklyn** (Vo)
0105 - **Hanna, J. E.** (Vo)
0106 - **Hanna, Walter** (Dr)

To update this page please contribute any pertinent information you may have. Thank you.

Once upon a time . . .

0107 - **Hannah, William** (Vo)
0108 - **Hannen, Nicholas** (Vo)
0109 - **Hannon, Bob** (Vo)
0110 - **Hans, Nancy** (Vo)
0111 - **Hansen, Bernard** (Vo)
0112 - **Hansen, Bessie** (Pn)
0113 - **Hansen, Edna** (Vo, Vi)
0114 - **Hansen, Henrietta** (Pn)
0115 - **Hanson, Roger** (Tp, Arr)
0116 - **Hanson, Rudolph P.** (Pn)
0117 - **Hanson, Mildred** (Vo)
0118 - **Happel, Dorothy** (Vi)
0119 - **Hard, Nancy** (Vo)
0120 - **Hardan, Katheryn** (Vo)
0121 - **Harden, Julia** (Har)
0122 - **Hardenstine, Clair** (Pn, Or)
0123 - **Harder, Edda** (Vo)
0124 - **Harder, Kathleen R.** (Vo, Ch)
0125 - **Hardin, Tom** (Tb)
0126 - **Harding, Austin A.** (Mu, Orch)
0127 - **Harding, Harvey** (Vo)
0128 - **Harding, Irene** (Pn, Or)
0129 - **Hardwood, Arthur** (Vi)
0130 - **Hardy, Alonzo P.** (Orch)
0131 - **Hardy, Horace H.** (Pn)
0132 - **Hardy, J. C.** (Vo)
0133 - **Hardy, Madeline** (Vo)
0134 - **Hare, Clyde** (Tp)
0135 - **Harer, Edith Baxter** (Vo)
0136 - **Hargen, Bill** (Sax)
0137 - **Hargreaves, Charles** (Vo)
0138 - **Haring, Bernard** (Gu)
0139 - **Haring, Genevieve** (Vo)
0140 - **Haring, Wayne** (Vo)
0141 - **Harleston, Anna** (Pn)
0142 - **Harlowe, Buddy** (Orch)
0143 - **Harmon, Elsie** (Vo)
0144 - **Harmon, Ginger** (Vo)
0145 - **Harmon, Mary W.** (Vo)
0146 - **Harms, Irmgard** (Pn, Vi)
0147 - **Harney, Oscar** (Pn, Vi)
0148 - **Harold, Patti** (Vo)
0149 - **Harper, Elsa K.** (Vo)
0150 - **Harper, Fred** (Vo)
0151 - **Harper, James** (Vo)
0152 - **Harper, J. E.** (Vo)
0153 - **Harrader, Jessie** (Vo)
0154 - **Harrienger, David** (Pn)
0155 - **Harriman, Bill** (Dr)
0156 - **Harriman, Shirley** (Vo)
0157 - **Harrington, Agnes** (Vo)
0158 - **Harrington, Hamtree** (Vo)
0159 - **Harrington, Roy** (Vo)
0160 - **Harris, Adelaide** (Vo)
0161 - **Harris, Allan** (Gu, Acc, Or, Pn)
0162 - **Harris, Cathryn** (Vo)
0163 - **Harris, Geoffrey** (Orch)
0164 - **Harris, George Sammy** (Vo)
0165 - **Harris, Graham** (Orch)
0166 - **Harris, Hazel** (Vo)
0167 - **Harris, James** (Vo)
0168 - **Harris, Lyllette** (Pn)
0169 - **Harris, Madeline** (Pn, Vo, Or, Ch)
0170 - **Harris, Mary** (Vo)
0171 - **Harris, Ralph A.** (Vo, Ch)
0172 - **Harris, Ruth** (Pn)
0173 - **Harris, Sara Lou** (Vo)
0174 - **Harris, Thomas** (Vo)
0175 - **Harrison, Alice** (Tp)
0176 - **Harrison, Barbara** (Vo)
0177 - **Harrison, Frank G.** (Vo)
0178 - **Harrison, Frank S.** (Vo)
0179 - **Harrison, Jean** (Vo)
0180 - **Harrison, Jimmy** (Pn)
0181 - **Harrison, Jules Julius** (Tb)
0182 - **Harrold, Patti** (Vo)
0183 - **Hart, Beryl** (Vo)
0184 - **Hart, Edith** (Vo)
0185 - **Hart, Joyce** (Pn)
0186 - **Hart, Stanley** (Vo)
0187 - **Harter, Eugene W.** (Mu, Orch)
0188 - **Harter, E. Brewster** (Vo)
0189 - **Harter, H. Laurance** (Vo)
0190 - **Harter, Nilla** (Vo)
0191 - **Hartich, Charlotte Zundel** (Pn, Or)
0192 - **Hartley, Miriam** (Pn)
0193 - **Hartmann, Veronica** (Vo)
0194 - **Hartnett, Andre** (Tp)
0195 - **Hartnick, George** (Vo)
0196 - **Hartt, Elizabeth** (Vo)
0197 - **Hartt, Louise** (Vo)
0198 - **Hartt, Richard** (Vo)
0199 - **Hartwell, Bertha** (Vo)
0200 - **Hartwick, Janes** (Vo)
0201 - **Harvey, Clarance** (Vo)
0202 - **Harvey, James L.** (Pn)
0203 - **Harvey, Lena** (Vo)
0204 - **Harvey, Miriam** (Vo)
0205 - **Harvey, Philip** (Vi)
0206 - **Harvey, Shirley** (Vo)
0207 - **Harvin, Scott** (Vo)
0208 - **Hasford, Ray** (Vo)
0209 - **Hasselberger, Doris** (Vo)
0210 - **Hasselmann, Jane** (Vo)
0211 - **Hassett, Irwin** (Pn)
0212 - **Hastings, Annette** (Vo)

The next update will become available in June 2025

Once upon a time . . .

0213 - **Hastings, Flathew** (Pn)
0214 - **Hastings, Olive** (Vo)
0215 - **Hastings, Percy** (Vo)
0216 - **Haughan, Jack** (Unspecified)
0217 - **Haun, Ewald** (Fl)
0218 - **Haupt, Hank** (Sax)
0219 - **Haupt, Helen** (Pn, Vi)
0220 - **Hauser, Harold** (Orch, Arr)
0221 - **Hauser, Miska** (Vi)
0222 - **Hauser, Sylvia** (Vo)
0223 - **Hausserman, John** (Vo)
0224 - **Haussler, Lynne** (Vo)
0225 - **Havas, Frieda** (Vo)
0226 - **Havas, Irene** (Vo)
0227 - **Havens, Anita Kane** (Vo)
0228 - **Havens, Betty** (Vo)
0229 - **Havens, Doris** (Pn, Or)
0230 - **Havens, John Jr.** (Vo)
2031 - **Havsky, Sergei** (Pn, Acc)
0232 - **Hawkes, Theresa** (Vi)
0233 - **Hawkins, Harris** (Vo)
0234 - **Hawkins, Marilyn** (Vo)
0235 - **Hawkins, Sidney Vernon** (Vo)
0236 - **Hawley, Kay** (Vo)
0237 - **Hawley, Mark** (Vo)
0238 - **Hawthorne, Jim** (Vo)
0239 - **Hayden, Ethyl** (Vo)
0240 - **Haydn, Joseph** (Vi, Ce,Tp, Db)
0241 - **Haydn, Richard** (Vo)
0242 - **Hayes, Ben** (Vo)
0243 - **Hayes, Costance** (Vo)
0244 - **Hayes, Hester** (Vo)
0245 - **Hayes, John** (Vo)
0246 - **Hayes, Junius** (Gu)
0247 - **Hayes, Mary Elizabeth** (Vo)
0248 - **Hayes, Tamara** (Vo)
0249 - **Hayes, Vera** (Vo)
0250 - **Haynes, Daniel** (Vo)
0251 - **Haynes, Jaque Mary Jane** (Vo)
0252 - **Hays, Arthur** (Pn, Or)
0253 - **Hays, James** (Perc)
0254 - **Hays, Mary Adel** (Vo)
0255 - **Hayt, Mary Phillips** (Vo, Ch)
0256 - **Hayton, Lannie** (Orch)
0257 - **Hayward, John** (Vi)
0258 - **Hayward, Pauline** (Vo)
0259 - **Haywood, F. L.** (Pn)
0260 - **Hazen, Charlotte** (Vo)
0261 - **Healy, Dave** (Vo)
0262 - **Healy, Dudley** (Tp)
0263 - **Healy, Mary Dean** (Vo)
0264 - **Heard, J. J.** (Vo)
0265 - **Hearn, Cornelius** (Vo)
0266 - **Hearn, Sam** (Vo)
0267 - **Heaton, Sydney** (Pn)
0268 - **Heaviside, Harry** (Vo)
0269 - **Hebbons, T. A.** (Vo)
0270 - **Heckman, Elizabeth** (Vo)
0271 - **Hedgeman, Merritt** (Vo)
0272 - **Heffernan, Charles** (Vo)
0273 - **Heglin, Wally** (Gu, Ba, Arr)
0274 - **Hegney, James** (Vo)
0275 - **Heidgerd, Everett** (Vo)
0276 - **Height, Ann** (Mu, Arr)
0277 - **Height, Roland** (Vo)
0278 - **Heim, Fritz** (Vi)
0279 - **Heim, J. William** (Vo)
0280 - **Heine, Martha** (Vo)
0281 - **Heinlein, Edith Loretta** (Pn)
0282 - **Heinrich, Margaret** (Vo)
0283 - **Heintz, Helen** (Vo)
0284 - **Heise, Frieda Nancy** (Vo)
0285 - **Heit, Max** (Vi)
0286 - **Helfenbein, Ladislas** (Pn)
0287 - **Helfrich, Ruth** (Vo)
0288 - **Helier, Ambrose** (Vo)
0289 - **Helier, Henry** (Vo)
0290 - **Heller, John** (Vo)
0291 - **Heller, Kenneth** (Tp, Co, Pn)
0292 - **Helling, Ruth** (Vo)
0293 - **Hellyer, Lillian** (Vo)
0294 - **Helm, Helen** (Vi)
0295 - **Helwig, Dorothy** (Vo)
0296 - **Hemmerlin, Albert** (Vi)
0297 - **Hemming, Freda** (Vo)
0298 - **Hemminghaus, Paula** (Vo)
0299 - **Hemmings, Frederick** (Vo)
0300 - **Hence, Margaret** (Vo)
0301 - **Henderson, Dorothy** (Vo)
0302 - **Henderson, Everett** (Vo)
0303 - **Henderson, Florence** (Vo)
0304 - **Henderson, Gail** (Vo)
0305 - **Henderson, Isabelle** (Vo)
0306 - **Henderson, Jack** (Sax)
0307 - **Henderson, Jessie** (Vo)
0308 - **Henderson, Philip** (Vo)
0309 - **Hendrickson, Mabel** (Pn, Or)
0310 - **Hendrickson, William W.** (Vo)
0311 - **Hendrixon, Hughie** (Vo)
0312 - **Henjes, Helen** (Vo)
0313 - **Henlitt, Dorothy** (Vo)
0314 - **Henly, Buddy** (Pn, Vi)
0315 - **Henly, Marguerite** (Vo)
0316 - **Hennesey, James** (Vo)
0317 - **Henning, Margaret** (Vo)
0318 - **Henriksen, Veronica** (Ce)

To update this page please contribute any pertinent information you may have. Thank you.

Once upon a time . . .

0319 - **Henry, Charlotte** (Vo)
0320 - **Henry, John** (Vo)
0321 - **Henry, Julia** (Vo)
0322 - **Henry, Maxine** (Vo)
0323 - **Henry, Tal** (Orch)
0324 - **Henry, Vincent** (Vo)
0325 - **Henson, Lucy** (Vo)
0326 - **Hepburn, Alice S.** (Vo)
0327 - **Hepburn, Sarah Alice** (Vo)
0328 - **Herbert, Jayne** (Vo)
0329 - **Herbert, Victor** (Ce, Vo, Orch, Mu)
0330 - **Herfurth, Paul C.** (Orch)
0331 - **Hering, Genevieve "Jeri Southern"** (Pn, Vo)
0332 - **Herman, Frances** (Vo)
0333 - **Hermann, George** (Vo)
0334 - **Hermann, Sam** (Xylophono)
0335 - **Hernandez, Emily** (Vo)
0336 - **Hero, Stephen** (Vi)
0337 - **Heron, Helen** (Vo)
0338 - **Herre, Harold** (Vi)
0339 - **Herrick, John** (Vo)
0340 - **Herrington, Daisy** (Pn, Or)
0341 - **Hersbergen, Jim** (Sax)
0342 - **Herschel, Alfred** (Vo)
0343 - **Herschman, Leo** (Vo)
0344 - **Hershey, E. F.** (Vo)
0345 - **Herson, Marian** (Vo)
0346 - **Hertwig, Barbara** (Pn)
0347 - **Hertz, Ralph** (Vo)
0348 - **Hertz, William** (Vo)
0349 - **Hertzler, Florence** (Vo)
0350 - **Herz, Djane** (Pn)
0351 - **Herzberg, Max** (Vo, Ch)
0352 - **Herzberger, Louise** (Vo)
0353 - **Herbst, Minnie** (Pn)
0354 - **Hesse, Frank** (Tb)
0355 - **Hewer, Philip L.** (Vo)
0356 - **Hewes, Harry Jr.** (Mu)
0357 - **Hewitt, Dolph** (Vo, Ly)
0358 - **Hewitt, Walter N.** (Pn, Or)
0359 - **Hewland, Alice** (Vo)
0360 - **Hey, Reginald** (Ly)
0361 - **Heyer, Mabel Louise** (Vo)
0362 - **Heyes, Ed** (Orch)
0363 - **Heyman, Katherine Ruth** (Pn)
0364 - **Heyne, Henry** (Vo)
0365 - **Hick, Ernie** (Orch)
0366 - **Hicks, Doris** (Vo)
0367 - **Hicks, Erleen** (Vo)
0368 - **Hicks, Ethel** (Vo)
0369 - **Hicks, George** (Vo)
0370 - **Higgie, Willie** (Orch)
0371 - **Higgins, Elizabeth** (Pn, Vi)
0372 - **Higgins, Patricia** (Pn, Or)
0373 - **Hightower, Willie** (Tp)
0374 - **Hilda, Irene** (Vo)
0375 - **Hildegard, Stevens** (Vo)
0376 - **Hildreth, Peggy** (Vo)
0377 - **Hildreth, Ruth** (Vo)
0378 - **Hill, Amy** (Vo)
0379 - **Hill, Barbara Ann** (Vo)
0380 - **Hill, Betty** (Vo)
0381 - **Hill, Edwin C.** (Tp)
0382 - **Hill, George** (Vo)
0383 - **Hill, Harold Jr.** (Vo)
0384 - **Hill, Marie** (Vo)
0385 - **Hill, Mary Esther** (Vo)
0386 - **Hillberg, Wilma** (Pn)
0387 - **Hiller, John** (Vo)
0388 - **Hiller, Dorothy** (Vo)
0389 - **Hiller, Ruth** (Vo)
0390 - **Hilliar, Edgar** (Pn, Or)
0391 - **Hilliard, Jack** (Vo)
0392 - **Hillman, Mabel** (Vo)
0393 - **Hills, Raymond** (Sax)
0394 - **Hilton, Edward** (Vo)
0395 - **Hinckley, Isabelle** (Vo)
0396 - **Hinchmann, Emma** (Vo)
0397 - **Hinchmann, William** (Vo)
0398 - **Hinkley, Florence** (Vo)
0399 - **Hinson, Elmo** (Tb)
0400 - **Hinton, Larry** (Dr)
0401 - **Hiola, Concetta** (Vo)
0402 - **Hird, Russell** (Pn)
0403 - **Hirish, George** (Sax)
0404 - **Hirsch, Aaron** (Vi)
0405 - **Hirsch, Harold R.** (Mu, Pn)
0406 - **Hirsch, Mildred** (Pn, Vi)
0407 - **Hirst, William** (Vo)
0408 - **Hirt, Harry Oliver** (Pn)
0409 - **Hitch, Nancy** (Vo)
0410 - **Hladik, Florence** (Vo)
0411 - **Hladik, Rupert** (Vo)
0412 - **Hledge, Cora Gary** (Vo)
0413 - **Hodge, Barbara** (Vo)
0414 - **Hodges, Hamilton** M. (Vo)
0415 - **Hodgson, Annie** (Vo)
0416 - **Hoehne, Helen** (Vo)
0417 - **Hoek, Floyd G.** (Vo)
0418 - **Hoff, Enid K.** (Vo)
0419 - **Hoffman, Clio** (Vo)
0420 - **Hoffman, Eleonor** (Vo)
0421 - **Hoffman, Katherine** (Vo)
0422 - **Hoffman, Lucy** (Vo)
0423 - **Hogan, Catherine** (Vo)

The next update will become available in June 2025

Once upon a time . . .

0424 - **Hogan, Tweet** (Orch)
0425 - **Hogdson, Barbara** (Pn)
0426 - **Hogeman, Ledget** (Pn)
0427 - **Hogue, William** (Vo)
0428 - **Hohl, Rosalie** (Vo)
0429 - **Hohmeyer, William** (Pn)
0430 - **Hoke, William B.** (Vo)
0431 - **Holden, Craig** (Vo)
0432 - **Holiday, Clarence** (Gu)
0433 - **Hollan, Thelma B.** (Vo)
0434 - **Holland, Bettey** (Vo)
0435 - **Holland, Gilbert** (Vo)
0436 - **Hollander, Arthur** (Pn)
0437 - **Holley, Vera** (Vo)
0438 - **Hollister, Ernest M.** (Vo)
0439 - **Hollister, Helen** (Vo)
0440 - **Hollman, Peggy Jean** (Vo)
0441 - **Holloway, Belle** (Vo)
0442 - **Holly, Louis** (Ce)
0443 - **Holmberg, Kristin** (Vo)
0444 - **Holme, Helen E.** (Vo)
0445 - **Holme, John C. Jr.** (Vo)
0446 - **Holmes, Allan** (Orch)
0447 - **Holmes, Daisy** (Vo)
0448 - **Holmes, Elvira** (Pn)
0449 - **Holmes, Taylor** (Vo)
0450 - **Holmes, Virgil** (Vo)
0451 - **Holt, Linda** (Vo)
0452 - **Holtzman, Florence Lee** (Vo)
0453 - **Holzman, Evelyn** (Pn, Vi)
0454 - **Homan, A. H.** (Vo)
0455 - **Homer, Katherine** (Pn, Vo)
0456 - **Homer, Louis** (Mu)
0457 - **Honegger, Andreé Vaurabourg** (Pn)
0458 - **Honickel, Eleonor** (Pn)
0459 - **Hood, Doris** (Vo)
0460 - **Hoogland, Elizabeth** (Vo)
0461 - **Hoogland, Ruth** (Vo)
0462 - **Hook, Lois** (Pn)
0463 - **Hooper, Geraldine** (Har)
0464 - **Hooper, Maye** (Vo)
0465 - **Hooton, Ruth** (Pn, Vi)
0466 - **Hope, Elmer** (Pn)
0467 - **Hope, Kenneth** (Vo)
0468 - **Hope, Peggy** (Vo)
0469 - **Hopkins, Sidney** (Acc)
0470 - **Hopkins, Powell** (Vo)
0471 - **Hopper, David** (Vo)
0472 - **Hopper, Dewolf** (Vo)
0473 - **Hopper, Donald** (Pn)
0474 - **Hopper, Janet** (Vo)
0475 - **Hopping, Muriel** (Vo)
0476 - **Hoppler, Mary** (Vo)
0477 - **Horack, Edward** (Vo)
0478 - **Horan, Anne** (Vo)
0479 - **Horan, Grace** (Pn)
0480 - **Hord, Frances** (Vo)
0481 - **Horle, Henrietta** (Vo)
0482 - **Horn, George C.** (Vo)
0483 - **Horn, William** (Vo)
0484 - **Horn, Zona** (Vi)
0485 - **Horne, Estelle** (Vo)
0486 - **Horne, James Z.** (Vi)
0487 - **Horner, Jack** (Tb)
0488 - **Horry, Albert** (Vo)
0489 - **Horsefield, George** (Vo)
0490 - **Hortan, Gilbert** (Vo)
0491 - **Horton, Clara** (Vo)
0492 - **Horton, Elaine** (Vo)
0493 - **Horton, Evelyn** (Vo)
0494 - **Horton, Harriet** (Vo)
0495 - **Horton, Irwin** (Vo)
0496 - **Horton, James** (Vo)
0497 - **Horton, Marjorie** (Vo)
0498 - **Horton, Roland** (Vo)
0499 - **Hosier, A. E.** (Pn)
0500 - **Hoskins, Gladys** (Pn)
0501 - **Houk, Gertrude** (Vo)
0502 - **House, G. Roland** (Vo)
0503 - **Houston, George** (Vo)
0504 - **Hovan, Joseph** (Vi)
0505 - **Hovey, Don** (Vi)
0506 - **Howard, Bernice** (Vo)
0507 - **Howard, Bill** (Vo)
0508 - **Howard, Eddie** (Orch, Vo)
0509 - **Howard, Edwin** (Vi)
0510 - **Howard, Kid** (Tp)
0511 - **Howard, Lillie** (Vo)
0512 - **Howard, Tom** (Vo)
0513 - **Howe, Herbert** (Dr)
0514 - **Howe, Marion** (Vo)
0515 - **Howe, Ruby** (Vo)
0516 - **Howell, Ann** (Vo)
0517 - **Howell, Caroline** (Vo)
0518 - **Howell, Dicie** (Vo)
0519 - **Howell, Dorothy** (Vo)
0520 - **Howell, Dorothy** (Pn, Or, Ch)
0521 - **Howell, Robert Bartlett** (Vo)
0522 - **Howkins, James** (Vo)
0523 - **Howkins, June** (Vo)
0524 - **Howland, Doris** (Vo)
0525 - **Howze, J. D.** (Vo)
0526 - **Hoyer, Margaret** (Vo)
0527 - **Hoyt, Barbara** (Vo)
0528 - **Hoyt, Dick** (Unspecified)
0529 - **Hoyt, Edward** (Tb)

To update this page please contribute any pertinent information you may have. Thank you.

Once upon a time . . .

0530 - **Hoyt, Lynn** (Vo)
0531 - **Hruszak, Walter** (Pn)
0532 - **Hsu, William** (Vl, Vi)
0533 - **Hubbard, Louise** (Vo)
0534 - **Hubbard, Ruth L.** (Or, Vo, Ch)
0535 - **Hubbard, Silas** (Vo)
0536 - **Hubbard, Whitney** (Vo, Or)
0537 - **Hubbard, William** (Sax)
0538 - **Hubbel, Emily** (Vo)
0539 - **Huber, Rudy** (Vo)
0540 - **Hubert, Clara** (Vo)
0541 - **Hubert, Helen** (Vo)
0542 - **Hubert, Marcia** (Vo)
0543 - **Hubert, Thomas** (Pn)
0544 - **Hubley, F. W.** (Vo)
0545 - **Huddleston, Floyd** (Ly)
0546 - **Hudkins, Dave** (Dr)
0547 - **Hudson, Dean** (Orch)
0548 - **Huenink, Gerard J.** (Vo)
0549 - **Huessler, Edith** (Vo)
0550 - **Huggins, Nancy** (Har)
0551 - **Hughel, Genevieve** (Vi, Ce)
0552 - **Hughes, Anthony** (Vo)
0553 - **Hughes, Alice M.** (Vo)
0554 - **Hughes, Billy** (Vo)
0555 - **Hughes, Carolyn** (Vo)
0556 - **Hughes, Janet** (Vo)
0557 - **Hughes, James** (Pn)
0558 - **Hughes, Jerome** (Vo)
0559 - **Hughes, Joseph** (Pn)
0560 - **Hughes, Marjorie** (Vo)
0561 - **Hughes, Phyllis** (Vo)
0562 - **Hughes, Ravella** (Vo, Pn)
0563 - **Hughes, Robert** (Vo)
0564 - **Hughies, Jessie** (Vo)
0565 - **Huhm, Bruno** (Mu, Vo, Ch)
0566 - **Hulin, Stephen** (Pn, Or, Vo)
0567 - **Hull, Warren** (Vo)
0568 - **Hulse, Joyce** (Vo)
0569 - **Hulser, Frank** (Vo)
0570 - **Hulskamper, Janet** (Vo)
0571 - **Humby, Arthur** (Vo)
0572 - **Humeston, E. J.** (Pn, Or, Vo)
0573 - **Hummel, Earle** (Vi)
0574 - **Hundley, John** (Vo)
0575 - **Hungerford, Clarke** (Pn)
0576 - **Hunnewell, Leonice** (Pn, Or, Vo)
0577 - **Hunnewell, Stanley Sr.** (Euphon, Vo)
0578 - **Hunphry, Costance** (Vo)
0579 - **Hunt, Audrey** (Vo)
0580 - **Hunt, Elliot Baldwin** (Or, Pn, Ch)
0581 - **Hunt, Frezier** (Orch)
0582 - **Hunt, Helen Conover** (Vo)
0583 - **Hunt, Minabel** (Pn)
0584 - **Hunt, Paul** (Pn, Orch, Acc)
0585 - **Hunt, Russell** (Vo)
0586 - **Hunter, Arthur** (Vo)
0587 - **Hunter, Betty** (Pn)
0588 - **Hunter, Eleonor** (Vo)
0589 - **Hunter, Elizabeth** (Vo)
0590 - **Hunter, Federica** (Vo)
0591 - **Hunter, Harry** (Vo)
0592 - **Hunter, Levenia** (Vo)
0593 - **Hunter, Lillian** (Vo)
0594 - **Hunter, Neil** (Vo)
0595 - **Hunter, Thomas** (Vo)
0596 - **Huntsman, Leontine** (Pn)
0597 - **Hurley, James T.** (Vi)
0598 - **Hurst, Elizabeth** (Vo)
0599 - **Huson, Anna May** (Sax)
0600 - **Hussar, Margarethe** (Vo)
0601 - **Hutchins, Otis** (Vo)
0602 - **Hutchinson, Ernest** (Pn)
0603 - **Hutchinson, Jeane** (Unspecified)
0604 - **Hutchings, John** (Vo)
0605 - **Hutchinson, Gertrude** (Pn)
0606 - **Hutchinson, Roy** (Co)
0607 - **Hutton, Betty** (Vo)
0608 - **Hutton, Kenneth** (Tp)
0609 - **Huxham, Robert** (Sax)
0610 - **Huyler, Charles O.** (Vo)
0611 - **Huyler, Gordon** (Vo)
0612 - **Hyde, Frances** (Vo)
0613 - **Hyde, Raymond** (Vo)
0614 - **Hyler, Virginia** (Vo)
0615 - **Hyman, Ben** (Vo)

. . . . . .
. . . . . .
. . . . . .
. . . . . .
. . . . . .
. . . . . .
. . . . . .
. . . . . .
. . . . . .
. . . . . .
. . . . . .
. . . . . .
. . . . . .
. . . . . .
. . . . . .
. . . . . .
. . . . . .
. . . . . .
. . . . . .
. . . . . .
. . . . . .

The next update will become available in June 2025

I

from **Ibarrondo,** Lydia
to **Iznaga,** Alberto

ABBREVIATIONS

Acc	Accordion
Arr	Arrangement
Ba	Banjo
Ce	Cello
Ch	Choirmaster
Cl	Clarinet
Cn	Clarin
Co	Cornet
Db	Double bass
Dr	Drums
Fl	Flute
Gu	Guitar
Ha	Harmonica
Har	Harp
Ho	Horn
Lu	Lute
Ly	Lyrics
Man	Mandolin
Mar	Maracas
Mu	Composer
Ob	Oboe
Or	Organ
Orch	Orchestra
Perc	Percussion
Pn	Piano
Sax	Saxophones
Tb	Trombone
Tp	Trumpet
Tu	Tuba
Uk	Ukelele
Vi	Violin
Vib	Vibraphone
Vl	Viola
Vo	Voice

Once upon a time . . .

0001 - **Ibarrondo, Lydia** (Vo)
0002 - **Icken, Frederick** (Vo)
0003 - **Ihring, Ruth** (Vl)
0004 - **Ilari, Iseo** (Vo)
0005 - **Imandt, Robert** (Vi)
0006 - **Immel, Anna** (Vo)
0007 - **Immel, Margaret** (Vo)
0008 - **Immerman, Milton** (Vo)
0009 - **Indermaur, Edna** (Vo)
0010 - **Ingalls, Fanny** (Vo)
0011 - **Ingalls, Katherine** (Vo)
0012 - **Inghram, Rose** (Vo)
0013 - **Inglee, Lydia Jackson** (Vo, Pn)
0014 - **Inglee, Sherrill** (Pn)
0015 - **Ingman, Roger Rog**(Tb)
0016 - **Ingraham, David** (Pn)
0017 - **Ingraham, Roy** (Orch)
0018 - **Ingram, Barbara** (Vo)
0019 - **Ingram, Herbert** (Co)
0020 - **Ingrassia, Janet** (Vo)
0021 - **Inman, Bill** (Tp)
0022 - **Inman, Tully** (Cl, Vo)
0023 - **Innes, Helen Pulasky** (Ch)
0024 - **Iomonica, Andrew** (Vo)
0025 - **Irby, Jerry** (Vo)
0026 - **Irvin, Cecil** (Tp, Co)
0027 - **Irvin, Edna** (Vo)
0028 - **Irving, George** (Vo)
0029 - **Irving, Glenn** (Vo)
0030 - **Irwin, John** (Vo)
0031 - **Irwin, Vic** (Orch)
0032 - **Isaacs, Lawrence** (Pn, Or)
0033 - **Isaacs, Russ** (Dr)
0034 - **Isaakson, Anne** (Vo)
0035 - **Isackson, Margaret** (Vo)
0036 - **Isensee, Walter W.** (Vo)
0037 - **Ish-Ti-Opi,** (Vo)
0038 - **Isles, William De Ough** (Orch)
0039 - **Isteele, Edward Errington** (Pn)
0040 - **Italiano, Anna** (Vo)
0041 - **Ittig, Ken** (Orch)
0042 - **Ivans, Betsy** (Vo)
0043 - **Ivie, Gladys** (Vo)
0044 - **Ivogun, Maria** (Vo)
0045 - **Ivory, Paul** (Ce)
0046 - **Izant, Mary** (Pn)
0047 - **Izatt, Lorraine** (Vo)
0046 - **Iznaga, Alberto** (Vi)

To update this page please contribute any pertinent information you may have. Thank you.

J

from **Jacaruso,** Louise
to **Justinich,** John

ABBREVIATIONS

Acc	Accordion
Arr	Arrangement
Ba	Banjo
Ce	Cello
Ch	Choirmaster
Cl	Clarinet
Cn	Clarin
Co	Cornet
Db	Double bass
Dr	Drums
Fl	Flute
Gu	Guitar
Ha	Harmonica
Har	Harp
Ho	Horn
Lu	Lute
Ly	Lyrics
Man	Mandolin
Mar	Maracas
Mu	Composer
Ob	Oboe
Or	Organ
Orch	Orchestra
Perc	Percussion
Pn	Piano
Sax	Saxophones
Tb	Trombone
Tp	Trumpet
Tu	Tuba
Uk	Ukelele
Vi	Violin
Vib	Vibraphone
Vl	Viola
Vo	Voice

Once upon a time . . .

0001 - **Jacaruso, Louise** (Vo)
0002 - **Jackie, Nahi Sahi** (Vo)
0003 - **Jackno, Ralph John** (Vo)
0004 - **Jackomin, Johnny** (Vo)
0005 - **Jackson, Addie** (Vo)
0006 - **Jackson, Aldamona E.** (Pn, Or, Ch)
0007 - **Jackson, Caine** (Vo)
0008 - **Jackson, Charles** (Vo)
0009 - **Jackson, Cliff** (Cl, Ob)
0010 - **Jackson, Doris** (Vo)
0011 - **Jackson, Eliza** (Vo)
0012 - **Jackson, Emma Lou** (Vo)
0013 - **Jackson, James Jr.** (Sax)
0014 - **Jackson, Lillian** (Vo)
0015 - **Jackson, "Little Ham"** (Gu)
0016 - **Jackson, Marjorie** (Pn, Or)
0017 - **Jackson, Matthew** (Vo)
0018 - **Jackson, M. G.** (Vo)
0019 - **Jackson, Oliver** (Vi)
0020 - **Jackson, Romaine** (Vo)
0021 - **Jackson, Zaidee** (Vo)
0022 - **Jacobs, Helen** (Vi)
0023 - **Jacobs, Jacob** (Ly)
0024 - **Jacobsen, Arnold** (Vi)
0025 - **Jacobsen, Axel** (Vi)
0026 - **Jacobson, Gail** (Vo)
0027 - **Jacobson, Marion** (Vo)
0028 - **Jacobson, Robert** (Vo, Ch)
0029 - **Jacobus, William** (Vo)
0030 - **Jaques, Madeline** (Pn, Vi)
0031 - **Jacquette, Louise** (Vo)
0032 - **Jaennicke, Bruno** (Ho)
0033 - **Jaffe, Elliot** (Vo)
0034 - **Jaffe, Esther** (Ce)
0035 - **Jaffe, Morris** (Pn)
0036 - **Jamerson, Jean** (Pn, Acc)
0037 - **James, Cynthia** (Pn)
0038 - **James, Francis** (Db)
0039 - **James, Georgie** (Orch)
0040 - **James, Halstead** (Pn)
0041 - **James, Joe** (Tp)
0042 - **James, John W.** (Vo, Vi)
0043 - **James, Kathryn** (Vo)
0044 - **James, Paul** (Ly)
0045 - **James, Pearl** (Vo)
0046 - **James, Richard** (Vo, Tp, Vi)
0047 - **James, Walter** (Vo, Ch)
0048 - **Jameson, George** (Cl)
0049 - **Jameson, John** (Vo)
0050 - **Janacek, Leos** (Mu)
0051 - **Janigro, Antonio** (Ce)
0052 - **Janisch, Steele** (Vo)
0053 - **Jann, Rose** (Pn)
0054 - **Janover, A. L.** (Orch)
0055 - **Janowski, Edna Joyce** (Pn)
0056 - **Janson, Helen** (Vo)
0057 - **Japhe, Helen** (Vo)
0058 - **Jappe, Evangeline** (Vo)
0059 - **Jarahal, Prince** (Vo)
0060 - **Jarratt, Howard** (Vo)
0061 - **Jarrett, Chauncey** (Sax)
0062 - **Jarvis, Alfred** (Cl, Sax)
0063 - **Jaxheimer, Christine** (Vo)
0064 - **Jay, Barbara** (Vo)
0065 - **Jay, G. Stewart** (Vo)
0066 - **Jay, Zara** (Vo)
0067 - **Jayne, Muriel** (Vo)
0068 - **Jean, Daisy** (Ce)
0069 - **Jeanne, Jackson** (Pn)
0070 - **Jeffrey, Floyd** (Vo)
0071 - **Jeffries, Jesse** (Vo)
0072 - **Jeffway, Rosemary** (Vo)
0073 - **Jehle, John** (Orch)
0074 - **Jelinek, John** (Tp)
0075 - **Jellico, Nora** (Vo)
0076 - **Jenkins, Betty** (Vo)
0077 - **Jenkins, Samuel** (Vo)
0078 - **Jenkins, Thomas** (Vo)
0079 - **Jenner, Amelia Alice** (Vo)
0080 - **Jenney, Betty** (Vo)
0081 - **Jennings, Betty** (Vo)
0082 - **Jennings, Henry Jr.** (Vo)
0083 - **Jennings, Jessie** (Vo)
0084 - **Jenning, Lorraine** (Vo)
0085 - **Jensen, Arnold** (Db)
0086 - **Jensen, Frederick** (Vo)
0087 - **Jensen, Joan** (Vo)
0088 - **Jensen, Lovar** (Pn)
0089 - **Jernick, John** (Vo)
0090 - **Jeroloman, Jennie** (Vo)
0091 - **Jerome, Doretta** (Vo)
0092 - **Jersey, Janet** (Vo)
0093 - **Jersey, Richard** (Vo)
0094 - **Jesraly, Alice** (Vo, Pn)
0095 - **Jessie, Eva** (Vo, Ch)
0096 - **Jessop, Grace** (Vo)
0097 - **Jewell, Selmer** (Vo)
0098 - **Jezzy, Joseph** (Vi)
0099 - **Jockers, Al** (Orch)
0100 - **Johanson, Alice** (Vo)
0101 - **Johansson, Ann** (Vo)
0102 - **Johnson, Adeline** (Vo)
0103 - **Johnson, Alice I.** (Pn, Ch)
0104 - **Johnson, Anna J.** (Vo)
0105 - **Johns, Brooks** (Vo)
0106 - **Johns, John** (Vo)

To update this page please contribute any pertinent information you may have. Thank you.

Once upon a time . . .

0107 - **Johns, Russell** (Sax)
0108 - **Johns, William** (Sax)
0109 - **Johnsen, Lydia** (Vo)
0110 - **Johnsen, Robert** (Vo)
0111 - **Johnson, Albin** (Vo)
0112 - **Johnson, Alberta** (Vo)
0113 - **Johnson, Alfred** (Vo)
0114 - **Johnson, Alyce** (Vo)
0115 - **Johnson, Andrew C.** (Cl, Vi)
0116 - **Johnson, Barbara** (Vo)
0117 - **Johnson, Basil** (Vo)
0118 - **Johnson, Bernice** (Vo)
0119 - **Johnson, Carley** (Vo)
0120 - **Johnson, Carl W.** (Vo)
0121 - **Johnson, Dagmar Greta** (Vo)
0122 - **Johnson, Dennis** (Dr)
0123 - **Johnson, Dorothy** (Ob)
0124 - **Johnson, Dorothy** (Pn, Vi)
0125 - **Johnson, Edith A.** (Pn, Vi)
0126 - **Johnson, Edward** (Pn)
0127 - **Johnson, Ellen** (Vo)
0128 - **Johnson, Estelle** (Vo)
0129 - **Johnson, Eugenio** (Sax)
0130 - **Johnson, Eva** (Vo)
0131 - **Johnson, Frances** (Ce)
0132 - **Johnson, Francis Hall** (Vi, Vl, Mu, Arr)
0133 - **Johnson, Frank** (Vo)
0134 - **Johnson, George** (Vo, Pn)
0135 - **Johnson, Geraldine** (Vo)
0136 - **Johnson, Grace** (Vo)
0137 - **Johnson, Jay** (Vo, Novachord)
0138 - **Johnson, John F.** (Vo)
0139 - **Johnson, John M.** (Vo)
0140 - **Johnson, J. Ivory** (Vo)
0141 - **Johnson, Lewis** (Vo)
0142 - **Johnson, Lilla M.** (Vo)
0143 - **Johnson, Linda** (Vo)
0144 - **Johnson, Lois** (Vo)
0145 - **Johnson, Lorraine** (Vo)
0146 - **Johnson, L. Y.** (Vo)
0147 - **Johnson, Marie Peake** (Vo)
0148 - **Johnson, Marion** (Vo, Pn)
0149 - **Johnson, Mary Louise** (Vo)
0150 - **Johnson, Maureen** (Vo)
0151 - **Johnson, May** (Vo)
0152 - **Johnson, Merle** (Orch)
0153 - **Johnson, Orlando** (Vi)
0154 - **Johnson, Phyllis** (Vo)
0155 - **Johnson, Robert** (Vo)
0156 - **Johnson, Rosamond J.** (Vo, Pn, Ch)
0157 - **Johnson, Saul** (Vo)
0158 - **Johnson, Susan** (Vo)
0159 - **Johnson, Sylvia** (Vo)
0160 - **Johnson, Thelma** (Pn, Vi)
0161 - **Johnson, Viola Stoll** (Vo)
0162 - **Johnston, Bob** (Vo)
0163 - **Johnston, Merle** (Sax)
0164 - **Johnston, Shirley** (Pn, Vi)
0165 - **Joice, Lois Mahon** (Vo)
0166 - **Joliffe, Norman** (Vo)
0167 - **Jolson, Edith** (Vo)
0168 - **Jones, Barbara** (Vo)
0169 - **Jones, Betsy** (Vo)
0170 - **Jones, Blanche** (Vo)
0171 - **Jones, Corinne** (Vo)
0172 - **Jones, Douglas** (Vo)
0173 - **Jones, Douglas** (Dr)
0174 - **Jones, Eglantine** (Vo)
0175 - **Jones, Elaine** (Vo)
0176 - **Jones, Eulà** (Vo)
0177 - **Jones, Frances** (Vo)
0178 - **Jones, George Jr.** (Vo)
0179 - **Jones, Gettison** (Vo)
0180 - **Jones, Grover** (Vo)
0181 - **Jones, Herbert** (Vo)
0182 - **Jones, Hinton** (Vo)
0183 - **Jones, Joyce** (Vo)
0184 - **Jones, Lulu Robinson** (Vo)
0185 - **Jones, Mildred** (Pn)
0186 - **Jones, Miles** (Tp)
0187 - **Jones, Nora** (Tb)
0188 - **Jones, Rosetta** (Vo)
0189 - **Jones, Sol** (Unspecified)
0190 - **Jones, Sybil** (Vo)
0191 - **Jones, Venida** (Vo)
0192 - **Jones, Vivian** (Vo)
0193 - **Jones, Willie** (Vo, Sax)
0194 - **Jonson, Bill** (Vo, Ch)
0195 - **Jonston, Roy** (Vo)
0196 - **Jordan, Edna Guttridge** (Pn, Or)
0197 - **Jordan, Hal** (Pn, Arr)
0198 - **Jordan, Henric** (Vo)
0199 - **Jordan, Mary** (Vo)
0200 - **Jordan, Son** (Orch)
0201 - **Jordan, Stephen G.** (Vo, Ch, Orch)
0202 - **Jordan, Weaver** (Vo)
0203 - **Jorgensen, Christiana** (Pn)
0204 - **Jorgensen, Edna** (Vo, Vi)
0205 - **Joseffy, Terry** (Pn)
0206 - **Joseph, Alice** (Vo)
0207 - **Josephson, Sam** (Vo)
0208 - **Joskowitz, Rudolph** (Vi)
0209 - **Joslyn, Henry** (Pn)
0210 - **Jospe, Samuel** (Pn)
0211 - **Jower, George** (Vo)
0212 - **Joy, Leonard** (Orch)

The next update will become available in June 2025

Once upon a time . . .

0213 - **Joyner, Vic** (Gu, Ba)
0214 - **Joyson, Jeane** (Vo)
0215 - **Juan, Don** (Orch)
0216 - **Judge, Judy** (Vo)
0217 - **Judson, Fanny** (Vi)
0218 - **Julian, Peter William** (Ly, Vo)
0219 - **Junge, Louis** (Unspecified)
0220 - **Juris, Vic** (Gu)
0221 - **Jurist, Irma** (Pn)
0222 - **Jurist, Semeon** (Vo)
0223 - **Jurkevics, K.** (Vo)
0224 - **Juslin, Irvin** (Pn)
0225 - **Jussay, Lillian** (Vo)
0226 - **Jusso, Louise** (Vo)
0227 - **Just, Victor** (Fl)
0228 - **Juster, Gloriet** (Vo)
0229 - **Justesen, Evelyn** (Vo)
0230 - **Justice, Barbara** (Ho)
0231 - **Justinich, John** (Vo)

To update this page please contribute any pertinent information you may have. Thank you.

K

from **Kabayo,** Gilopez
to **Kuzak,** Andzia

ABBREVIATIONS

Acc	Accordion
Arr	Arrangement
Ba	Banjo
Ce	Cello
Ch	Choirmaster
Cl	Clarinet
Cn	Clarin
Co	Cornet
Db	Double bass
Dr	Drums
Fl	Flute
Gu	Guitar
Ha	Harmonica
Har	Harp
Ho	Horn
Lu	Lute
Ly	Lyrics
Man	Mandolin
Mar	Maracas
Mu	Composer
Ob	Oboe
Or	Organ
Orch	Orchestra
Perc	Percussion
Pn	Piano
Sax	Saxophones
Tb	Trombone
Tp	Trumpet
Tu	Tuba
Uk	Ukelele
Vi	Violin
Vib	Vibraphone
Vl	Viola
Vo	Voice

Once upon a time . . .

0001 - **Kabayao, Gilopez** (Vi)
0002 - **Kabayao, Lopez** (Vi)
0003 - **Kabos, Ilona** (Pn)
0004 - **Kaddell, Bernard** (Orch)
0005 - **Kahner, Jackie** (Orch)
0006 - **Kahnan, Americh** (Mu)
0007 - **Kahn, Gustav Gerson Gu** (Ly, Mu)
0008 - **Kahn, Joe** (Pn)
0009 - **Kahn, Natalie** (Pn)
0010 - **Kaimowitz, Dorothy** (Vo, Vl, Vi)
0011 - **Kaiser, Lois** (Pn)
0012 - **Kaiser, L. H.** (Vo, Ch)
0013 - **Kaitz, George** (Sax)
0014 - **Kalbacher, Charles** (Vo)
0015 - **Kalenbach, John** (Vo)
0016 - **Kaler, Edna B.** (Vo)
0017 - **Kaler, Milton P.** (Vo)
0018 - **Kalfakis, Helen** (Vo)
0019 - **Kalich, Jacob** (Mu, Ly)
0020 - **Kaliz, Armand** (Vo)
0021 - **Kallar, Emma** (Pn, Or)
0022 - **Kallenbach, John** (Vo)
0023 - **Kallman, Dick** (Vo)
0024 - **Kallman, Minnie** (Vo)
0025 - **Kalmanowitz, Harry** (Ly)
0026 - **Kalmis, Paul** (Vo, Vi)
0027 - **Kammerer, Henry** (Unspecified)
0028 - **Kane, Caroline** (Pn)
0029 - **Kane, Margaret** (Ha)
0030 - **Kane, Milton** (Mu, Orch)
0031 - **Kang, Lucy** (Vo)
0032 - **Kaplan, Melvil** (Ob)
0033 - **Kaplan, Patricia** (Vo)
0034 - **Kaplan, Saul** (Pn)
0035 - **Karelitz, Grace Guthrie** (Pn)
0036 - **Karena, Lea** (Vo)
0037 - **Karetzka, Lydia** (Vo)
0038 - **Kargua, Olga** (Vo)
0039 - **Karkrader, Jessie L.** (Vo)
0040 - **Karla, Costance** (Pn, Vi)
0041 - **Karlin, John E.** (Arr, Orch)
0042 - **Karmon, Ivor** (Vi)
0043 - **Karol, Alvino** (Vo)
0044 - **Karol, Kay** (Vo)
0045 - **Karp, Linda** (Vo, Pn)
0046 - **Karras, Eugenia** (Pn, Vi)
0047 - **Karsten, Clotilda** (Vo)
0048 - **Kasckow, Anna** (Vo)
0049 - **Kasparschik, Jan** (Orch)
0050 - **Kasschau, Howard** (Ch)
0051 - **Kasten, Sam** (Vo)
0052 - **Katav, Thomas** (Har)
0053 - **Kates, David** (Vl)
0054 - **Kates, Sam** (Vi)
0055 - **Katims, Herman** (Pn)
0056 - **Katz, Christina** (Pn)
0057 - **Katz, Heidi** (Vi)
0058 - **Katz, Helen** (Pn)
0059 - **Katz, Kittens** (Orch)
0060 - **Katz, Mickey** (Vo)
0061 - **Katz, Sam** (Orch, Vi)
0062 - **Kauffmann, Ruth** (Pn, Vi)
0063 - **Kaufman, Adele** (Vo)
0064 - **Kaufman, Olivia Martin** (Pn, Vo)
0065 - **Kaughn, Lillian C.** (Vo)
0066 - **Kaupi, Wanno** (Co)
0067 - **Kavakos, Nellie** (Pn)
0068 - **Kavalin, Albert** (Orch)
0069 - **Kavanaugh, Ray** (Orch)
0070 - **Kavrik, Gaye** (Vo)
0071 - **Kay, Dolly** (Vo)
0072 - **Kay, Harry** (Vo)
0073 - **Kay, Milton** (Pn)
0074 - **Kayaloff, Volodia** (Pn)
0075 - **Kaye, Allen** (Vo)
0076 - **Kaye, Mary** (Vo)
0077 - **Keady, George C.** (Vo)
0078 - **Keane, Eleanor** (Vo)
0079 - **Keane, George** (Vo)
0080 - **Kear, Joan** (Vo)
0081 - **Kearney, Lucy B.** (Vo)
0082 - **Kearney, Rose** (Vo)
0083 - **Kearns, Jack** (Vo)
0084 - **Keating, Carolyn Kirwin** (Vo)
0085 - **Keating, John** (Vo)
0086 - **Keats, Marian** (Vo)
0087 - **Keck, Shirley Ann** (Vo)
0088 - **Kee, Margaret** (Vo)
0089 - **Keefe, Dorothy** (Vi)
0090 - **Keefe, Margaret** (Vo)
0091 - **Keel, Harold** (Vo)
0092 - **Keeler, Elisha** (Orch)
0093 - **Keeler, Marion** (Vo)
0094 - **Keenan, Helen** (Pn)
0095 - **Keener, Suzanne** (Vo)
0096 - **Keil, Julius** (Mu)
0097 - **Keil, Sidney** (Cl)
0098 - **Keiper, Anne** (Vo)
0099 - **Keiper, Mary Jo** (Vo)
0100 - **Keiper, Ruth** (Vo)
0101 - **Keith, Lee** (Pn)
0102 - **Keith, Madeline** (Vo)
0103 - **Keith, Maxine** (Vo)
0104 - **Kelety, Julia** (Vo)
0105 - **Kellam, Ethel M.** (Vo)
0106 - **Keller, Dorothy** (Vo)

To update this page please contribute any pertinent information you may have. Thank you.

Once upon a time . . .

0107 - **Keller, Forrest** (Sax)
0108 - **Kelley, Florence** (Vo)
0109 - **Kelley, Jane** (Vo)
0110 - **Kelley, Norman** (Vo)
0111 - **Kelliher, Grant** (Vo)
0112 - **Kelliher, Veronica** (Vo)
0113 - **Kellog, Nancy** (Vo)
0114 - **Kellogg, Linda** (Vo)
0115 - **Kellogg, Lucille** (Vo)
0116 - **Kelly, Anna** (Vo)
0117 - **Kelly, Barbara** (Vo)
0118 - **Kelly, Bernadette** (Vo)
0119 - **Kelly, Chris** (Vo)
0120 - **Kelly, Diana** (Vo)
0121 - **Kelly, Earl** (Pn)
0122 - **Kelly, Ethel** (Vo)
0123 - **Kelly, Gregory** (Unspecified)
0124 - **Kelly, Kitty** (Vo)
0125 - **Kelly, Patrick Pat** (Vo, Mu)
0126 - **Kelly, Raymond** (Vo)
0127 - **Kelly, Wilfred** (Vo)
0128 - **Kelvin, John** (Vo)
0129 - **Kelsall, Bernard** (Vo)
0130 - **Kelsall, Kelly** (Vo)
0131 - **Kelsall, Trevor** (Vo)
0132 - **Kelse, Robert** (Vo)
0133 - **Kelsey, Gloria** (Vo)
0134 - **Kelton, Lee** (Vo)
0135 - **Kemp, Eugene** (Vo)
0136 - **Kemper, Ruth** (Vi)
0137 - **Kempf, Helga** (Vo)
0138 - **Kendall, Fred** (Vo)
0139 - **Kendall, Gerard** (Vo)
0140 - **Kendrick, Lottie** (Vo)
0141 - **Kene, Helen C.** (Vo)
0142 - **Kennedy, Bishop** (Vo)
0143 - **Kennedy, Eugene** (Orch)
0144 - **Kennedy, Henry P.** (Vo)
0145 - **Kennedy, Katharine** (Vo)
0146 - **Kennedy, Lauré** (Ce)
0147 - **Kennedy, Marjoire** (Pn, Vi)
0148 - **Kennedy, Rena** (Pn, Vi)
0149 - **Kenney, Bill** (Vo)
0150 - **Kenny, Beverly** (Vo)
0151 - **Kenny, George** (Gu)
0152 - **Kenny, Sylvia** (Vo)
0153 - **Kent, Bill** (Tp)
0154 - **Kentish, David** (Vo)
0155 - **Kenworthy, Eloise** (Vo)
0156 - **Kepner, Fred** (Arr. Orch)
0157 - **Keppel, Ralph** (Vo)
0158 - **Kerbel, Max** (Vo)
0159 - **Kerker, Gus** (Pn, Mu)
0160 - **Kerley, Jane** (Vi, Arr. Ch, Ly)
0161 - **Kermit, Jones** (Vo)
0162 - **Kermode, Helen** (Vo)
0163 - **Kern, Evelyn** (Vo)
0164 - **Kerns, Marie** (Vo)
0165 - **Kerr, Elizabeth** (Vo)
0166 - **Kerr, Jack** (Song stilist, Pn)
0167 - **Kerr, William** (Vo)
0168 - **Kerrigan, Eugene** (Vo)
0169 - **Kerrigan, Jack** Vo)
0170 - **Kershaw, Cicely Louise** (Vo)
0171 - **Kessler, Anna Mae** (Vo)
0172 - **Ketcham, Betty** (Pn)
0173 - **Ketcham, Bob** (Vo)
0174 - **Key, Marie** (Vo)
0175 - **Key, Woodrow** (Sax)
0176 - **Keys, Dorothy** (Vo)
0177 - **Kezer, James** (Vi)
0178 - **Kibalchich, Basile** (Vo, Ch)
0179 - **Kidd, William** (Vo)
0180 - **Kidney, Irving** (Vo)
0181 - **Kidney, Joseph** (Perc)
0182 - **Kidney, Oscar** (Vi)
0183 - **Kiefer, John C.** (Vo)
0184 - **Kiely, Regina** (Vo)
0185 - **Kierman, Catherine** (Vo)
0186 - **Kierman, Totsy** (Vo)
0187 - **Kilfoyle, Daniel V.** (Vo)
0188 - **Kilian, Walter** (Unspecified)
0189 - **Kiligas, Gustav** (Pn, Vi)
0190 - **Kilminster, Harry** (Vo)
0191 - **Kilroy, Marilyn** (Vo)
0192 - **Kimmel, Irving** (Vo)
0193 - **Kinckle, Edna Bevard** (Pn)
0194 - **Kind, Paul** (Vo)
0195 - **Kindler, Evelyn** (Vo)
0196 - **King, Betty Jean** (Vo, Pn)
0197 - **King, Carl** (Mu, Orch)
0198 - **King, Connie** (Vo)
0199 - **King, Delphis** (Vo)
0200 - **King, Donna Jean** (Vi)
0201 - **King, Doris** (Vo)
0202 - **King, Emilie** (Cl, Vo)
0203 - **King, G. Melvin** (Pn)
0204 - **King, Janice** (Vo)
0205 - **King, June** (Vo)
0206 - **King, Lucille** (Vo)
0207 - **King, Luther** (Vo)
0208 - **King, Marporie** (Vo)
0209 - **King, Melvyn** (Vo)
0210 - **King, Patty** (Pn, Vo)
0211 - **King, Tommy** (Gu)
0212 - **King, Wilbert** (Vo)

The next update will become available in June 2025

Once upon a time . . .

0213 - **Kingsland, William F.** (Vo)
0214 - **Kinkeldey, Otto** (Pn, Arr)
0215 - **Kinne, Roger** (Vo)
0216 - **Kinsella, Walter** (Orch)
0217 - **Kipness, Ruth** (Vo)
0218 - **Kipp, Tommy** (Vo)
0219 - **Kirbery, Ralph** (Vo)
0220 - **Kirby, Sammis** (Vo)
0221 - **Kiriloff, Alexander** (Orch, Balalaika)
0222 - **Kirk, Emma** (Vo)
0223 - **Kirk, Jean Hazel** (Vo)
0224 - **Kirkham, Elliott** (Vo)
0225 - **Kirkpatrick, Lee** (Vo)
0226 - **Kirkpatrick, Wilham** (Vo)
0227 - **Kirner, Janet** (Pn, Or)
0228 - **Kiski, Elsie** (Vo)
0229 - **Kitaeff, Frank** (Vi)
0230 - **Kitchell, Iva** (Pn)
0231 - **Kitchens, Ken** (Orch)
0232 - **Kittle, Anna** (Pn, Vi)
0233 - **Kittelson, Ivan** (Vo)
0234 - **Kjekstadt, Randi** (Pn, Vi)
0235 - **Klaboe, David** (Vo)
0236 - **Klaiber, Ruth** (Vo)
0237 - **Klark, Hope** (Vo)
0238 - **Klein, Eddie** (Vo)
0239 - **Klein, Sigmund** (Pn)
0240 - **Klein, Lorraine** (Vo)
0241 - **Kleppe, Florence** (Vo)
0242 - **Klevins, Mildred** (Pn)
0243 - **Kliewe, Louis** (Vo)
0244 - **Kline, Isobel** (Vo)
0245 - **Kline, Ray** (Tb)
0246 - **Kling, Odena** (Pn)
0247 - **Kling, Rosa** (Pn)
0248 - **Klinova, Anita** (Vo)
0249 - **Klopper, Eleonor** (Vo)
0250 - **Klos, Helen** (Vo)
0251 - **Klotz, Shirley** (Vo)
0252 - **Kluge, Ethel** (Vo)
0253 - **Kluge, Wilhielmina** (Vo)
0254 - **Knaack, Marilyn** (Vo)
0255 - **Knaack, Ruth** (Vo)
0256 - **Knadjian, Gladys A.** (Pn)
0257 - **Knapp, Sally** (Vo)
0258 - **Knapp, Rue** (Vo)
0259 - **Knarich, Beverly** (Vo)
0260 - **Knarich, Dickie** (Vo)
0261 - **Knecht, Champ** (Vo)
0262 - **Kneisel, Marianne** (Vi)
0263 - **Knight, C. C.** (Pn)
0264 - **Knight, Ermine** (Vo)
0265 - **Knight, Evelyn** (Vo)
0266 - **Knight, Gordon** (Vo, Gu, Uk)
0267 - **Knight, Hilda** (Pn)
0268 - **Knight, Marie** (Vo)
0269 - **Knight, Sally** (Vo)
0270 - **Knights, Loretta M.** (Vo)
0271 - **Knitzer, Josef** (Vo)
0272 - **Knoblock, Ann Lee** (Vi)
0273 - **Knowlden, Frank** (Pn, Or)
0274 - **Knowles, Alan H.** (Vo)
0275 - **Knowles, Barat L.** (Pn, Or)
0276 - **Knox, Alec** (Sax)
0277 - **Knox, Andrew** (Co)
0278 - **Knox, Frances** (Vo)
0279 - **Knox, James F.** (Tp, Co, Ch, Orch)
0280 - **Koblin, Beverly** (Vo)
0281 - **Koch, Dick** (Ba)
0282 - **Koch, Howard Lee** (Pn, Orch, Vi)
0283 - **Kochman, Alvin** (Pn)
0284 - **Koegel, J. D.** (Vo)
0285 - **Koehler, Lisbet Hoffman** (Pn)
0286 - **Koehler, Russell P.** (Vo)
0287 - **Koenemann, Feodor** (Pn)
0288 - **Koenig, Nicholas** (Vi)
0289 - **Koertge, Anita** (Vo)
0290 - **Koff, Robert** (Vi)
0291 - **Kogen, Harry** (Orch)
0292 - **Kohan, Susan** (Vo)
0293 - **Kolar, Julie S.** (Vo)
0294 - **Kolcun, John** (Vo)
0295 - **Kollmer, Richard** (Vo)
0296 - **Kolyer, Muriel Hall** (Vo)
0297 - **Kolyer, Richard** (Pn, Or, Vo)
0298 - **Komenda, Richard** (Sax)
0299 - **Komonchak, Patricia** (Vo)
0300 - **Komonchak, Robert** (Vo)
0301 - **Konikowski, Alexander** (Pn)
0302 - **Konikowski, Edward G.** (Vi)
0303 - **Koop, Helen** (Vo)
0304 - **Kopalkine, Nicolas** (Pn)
0305 - **Korb, May** (Vo)
0306 - **Koreh, Endreh** (Vo)
0307 - **Korhn, Esther** (Pn)
0308 - **Kornacker, Bertha** (Vo)
0309 - **Korovnikoff, Serge** (Vo)
0310 - **Korsak, Billy** (Vo)
0311 - **Kortschak, August** (Orch)
0312 - **Kostal, Irving** (Orch)
0313 - **Kostka, Charles** (Vo)
0314 - **Kostoff, Joe** (Vo)
0315 - **Kotlanz, John** (Sax, Cl)
0316 - **Kotylansky, Chaim** (Vo)
0317 - **Kourelis, Lydia** (Pn, Ch)
0318 - **Koury, Rex** (Mu, Arr)

To update this page please contribute any pertinent information you may have. Thank you.

Once upon a time . . .

0319 - **Koutzen, Inez** (Pn)
0320 - **Koutzen, Nadia** (Vi)
0321 - **Kovin, Jackie** (Tp)
0322 - **Krakeur, Richard** (Vo)
0323 - **Kramer, Mary** (Vo)
0324 - **Krane, Joe** (Vi)
0325 - **Kranich, Alvin** (Vi)
0326 - **Kranz, Albertina** (Vo)
0327 - **Kraus, Evelyn** (Vo)
0328 - **Kreauter, Phyllis** (Ce)
0329 - **Krecha, Louis H.** (Vo)
0330 - **Kretshmann, Ruth** (Pn, Vi)
0331 - **Kreutzer, Joan** (Vo)
0332 - **Krey, Daisey** (Vo)
0333 - **Kricheldorf, Otto W.** (Vo)
0334 - **Krickett, Ernie** (Pn, Dr, Tb, Vo, Orch)
0335 - **Krien, Erica** (Vo)
0336 - **Krigarin, T. S.** (Vo)
0337 - **Krimmel, Mary** (Pn, Or)
0338 - **Kriofsky, Harriet** (Vo)
0339 - **Kritzler, Ruth** (Pn)
0340 - **Kroeck, William** (Vo)
0341 - **Kroening, Dan** (Vo)
0342 - **Kroenung, Anne** (Vo)
0343 - **Krug, Arthur** (Vo, Cl)
0344 - **Krug, Louise** (Vi)
0345 - **Kruger, Louise** (Vi)
0346 - **Krumholz, Philip** (Vo)
0347 - **Krumm, Loster** (Har)
0348 - **Krupka, Joseph** (Sax)
0349 - **Kryger, Bruno** (Orch)
0350 - **Kuhlow, Marion** (Vo)
0351 - **Kuhlman, Henrietta** (Vo)
0352 - **Kuhn, Winifred Roher** (Pn, Or)
0353 - **Kulick, Fred** (Vo)
0354 - **Kulik, Jacob** (Vo)
0355 - **Kull, Judy** (Vo)
0356 - **Kunz, Erich** (Vo)
0357 - **Kunzen, Elizabeth** (Pn)
0358 - **Kurland, David** (Vo)
0359 - **Kurland, Steven** (Vo)
0360 - **Kurt, Bob** (Sax)
0361 - **Kurtii, J. P.** (Pn)
0362 - **Kurtz, Charles** (Vo)
0363 - **Kurtz, Samuel** (Orch)
0364 - **Kurz, George** (Vi, Orch)
0365 - **Kurz, William** (Vo)
0366 - **Kusner, Leon** (Pn)
0367 - **Kusner, Rose** (Vo)
0368 - **Kuula, Toivo**, (Vo)
0369 - **Kuykendall, Patsy** (Vo)
0370 - **Kuzak, Andzia** (Vo)

The next update will become available in June 2025

L

from **La Bruyere,** Jack
to **Lywen,** Werner

ABBREVIATIONS

Acc	Accordion
Arr	Arrangement
Ba	Banjo
Ce	Cello
Ch	Choirmaster
Cl	Clarinet
Cn	Clarin
Co	Cornet
Db	Double bass
Dr	Drums
Fl	Flute
Gu	Guitar
Ha	Harmonica
Har	Harp
Ho	Horn
Lu	Lute
Ly	Lyrics
Man	Mandolin
Mar	Maracas
Mu	Composer
Ob	Oboe
Or	Organ
Orch	Orchestra
Perc	Percussion
Pn	Piano
Sax	Saxophones
Tb	Trombone
Tp	Trumpet
Tu	Tuba
Uk	Ukelele
Vi	Violin
Vib	Vibraphone
Vl	Viola
Vo	Voice

Once upon a time . . .

0001 - **La Bruyere, Jack** (Vo)
0002 - **La Cagnina, Pauline** (Unspecified)
0003 - **La Chance, Maria Francesca** (Vo)
0004 - **La Faye, Julian** (Vo)
0005 - **La Forge, Charles** (Vo)
0006 - **La Foy, Peggy** (Vi)
0007 - **La Franconi, Terri** (Vo)
0008 - **La Harte, Rose** (Vo)
0009 - **La Lay, Norma** (Vo)
0010 - **La Malfa, Robert** (Vi)
0011 - **La Marre, Bob** (Vo)
0012 - **La May, Norma** (Vo)
0013 - **La Perch, Sally** (Tp)
0014 - **La Port, Joe** (Orch)
0015 - **La Porte, Marguerite** (Vo)
0016 - **La Puma, Josephine** (Vo, Ch)
0017 - **La Roe, Marion** (Vo)
0018 - **La Rue, Grace** (Vo)
0019 - **La Sarsa, Frank** (Vo)
0020 - **La Verde, Frank** (Pn, Vi)
0021 - **La Vita, David** (Pn, Orch)
0022 - **La Vove, Maurice** (Vo)
0023 - **La Zazzera, Eleanor Turner** (Pn)
0024 - **La Zazzera, Gustavo** (Ce)
0025 - **Le Barbiere, Henry** (Tp)
0026 - **Le Blanc, Marie** (Vo)
0027 - **Le Blanc, Thomas R.** (Ho, Tp)
0028 - **Le Bleu, Irving** (Cl)
0029 - **Le Crone, Clarence** (Vo)
0030 - **Le Grand, E. Colston** (Vo)
0031 - **Le Grant, David** (Vo)
0032 - **Le Grand, Sarah** (Vo)
0033 - **Le Maire, Charles** (Vo)
0034 - **Le Maire, Josephine** (Vo)
0035 - **Le Maire, Rufus** (Arr, Orch)
0036 - **Le Roy, Howard** (Orch, Arr)
0037 - **Le Sourd, David** (Vo)
0038 - **Le Valley, Carl S.** (Vo)
0039 - **Le Valley, Jean** (Pn)
0040 - **Le Valley, Mary A.** (Vo)
0041 - **Lo Priore, Sante** (Vi)
0042 - **Laboff, Abe** (Db)
0043 - **Labough, Myrtle** (Vo)
0044 - **Labriola, Charles** (Vo)
0045 - **Lacagnina, Michelina** (Vo)
0046 - **Lace, Karhryn** (Cl)
0047 - **Lacerman, Lita** (Vo)
0048 - **Lacey, Aromenta** (Vo)
0049 - **Lacey, Freddie** (Gu)
0050 - **Lacey, Jack** (Tb)
0051 - **Lacey, June** (Vo)
0052 - **Lacey, Milton** (Vo)
0053 - **Lacey, Rubin Rube** (Vo, Gu)
0054 - **Lack, Al** (Orch)
0055 - **Lackenbauer, Milton** (Vo)
0056 - **Lackwood, Lewis** (Orch)
0057 - **Lafferty, Martha Jane "Blair, Jane"** (Vo)
0058 - **Lagerquist, Joseph A.** (Vo)
0059 - **Lagstin, Barbara** (Vo)
0060 - **Lahm, Eugenia** (Vo)
0061 - **Laidler, Agnes Armington** (Vo)
0062 - **Laing, Elinor** (Vo)
0063 - **Laing, Viola** (Vo)
0064 - **Laing, Virginia** (Vo, Ch)
0065 - **Laird, Bud** (Orch)
0066 - **Lake, Elsie M.** (Vo)
0067 - **Lake, Laura** (Pn)
0068 - **Lake, Mayhew Lester** (Mu, Vi, Orch)
0069 - **Lake, Robert** (Tp)
0070 - **Lamar, Danielle** (Vo)
0071 - **Lamar, Emma** (Pn)
0072 - **Lamare, Ginger** (Vo)
0073 - **Lamarr, Frank** (Unspecified)
0074 - **Lambert, Adella** (Vo)
0075 - **Lambert, Ernest** (Vo)
0076 - **Lambert, Ethel** (Ce)
0077 - **Lambertson, Grace** (Vo)
0078 - **Lambiasi, Joseph** (Vo)
0079 - **Lamoureax, Ernest** (Vo)
0080 - **Lampman, Claire A.** (Vo)
0081 - **Lamy, Nono** (Pn)
0082 - **Lancaster, Louise** (Vo)
0083 - **Land, Harold** (Vo)
0084 - **Landaw, Mike** (Orch)
0085 - **Landis, Marty** (Orch)
0086 - **Landreaux, Elizabeth Mary "Lizzi Miles"** (Vo)
0087 - **Landsnaes, Erling** (Vo)
0088 - **Lane, Beverly** (Vo)
0089 - **Lane, Eddie** (Vi, Orch)
0090 - **Lane, Francey** (Vo)
0091 - **Lane, Howard** (Tp, Orch)
0092 - **Lane, Jeff** (Vo)
0093 - **Lane, Ken** (Vo)
0094 - **Lane, Manda** (Vo)
0095 - **Lang, Billy** (Vo)
0096 - **Lang, Gertrude** (Vo)
0097 - **Lang, Judy** (Pn, Vo)
0098 - **Lang, Laura** (Vo)
0099 - **Lange, Cliff** (Orch)
0100 - **Lange, Fred C.** (Vo)
0101 - **Lange, Grosse** (Vo)
0102 - **Lange, Margaret** (Pn, Or)
0103 - **Langeday, Gustave** (Orch)
0104 - **Langemour, Saul** (Gu)
0105 - **Langer, Gustav** (Mu, Vi, Orch)

To update this page please contribute any pertinent information you may have. Thank you.

Once upon a time . . .

0106 - **Langhorn, Lena** (Vo)
0107 - **Langley, David** (Gu)
0108 - **Langston, Marie Stone** (Vo)
0109 - **Langston, Paul** (Vo)
0110 - **Langworthy, Eugene** (Vo)
0111 - **Lania, Tward** (Orch)
0112 - **Lankau, Charles** (Vo, Cl)
0113 - **Lansing, J. Stanley** (Orch)
0114 - **Lantz, Charlotte** (Vo)
0115 - **Lapham, Claude** (Mu, Pn)
0116 - **Lapidus, Anna** (Vo)
0117 - **Larkin, Frank** (Vo)
0118 - **Larkin, Peter** (Vo)
0119 - **Larrabee, Jane Leslie** (Vo)
0120 - **Larsen, Julia** (Vi)
0121 - **Lascelle, Brenda** (Vo)
0122 - **Lash, Dewitt Durgin** (Vo, Ch)
0123 - **Lask, Violet** (Pn)
0124 - **Laska, Evelyn** (Vo)
0125 - **Laskee, Blanche** (Vo)
0126 - **Laskey, Florence Brown** (Pn)
0127 - **Laskey, Walden** (Vo, Pn)
0128 - **Lassman, Abigail Francine "Abbe Lane"** (Vo)
0129 - **Latham , Dwight** (Vo)
0130 - **Latham, Elizabeth** (Vo)
0131 - **Lathrop, Katerine** (Pn)
0132 - **Latimer, Mabel C.** (Vo)
0133 - **Latinski, Joseph** (Tp)
0134 - **Lattanzio, James** (Vo)
0135 - **Lau, Helen** (Vo)
0136 - **Lauber, Albert** (Vo)
0137 - **Lauer, Ronald** (Vo)
0138 - **Laughlin, Joseph W.** (Vo)
0139 - **Laurence, Larry** (Vo)
0140 - **Laurenti, Nita** (Vo)
0141 - **Lauri-Volpi, Giacomo** (Vo)
0142 - **Lauria, Anna** (Pn)
0143 - **Laurie, Drew** (Vo)
0144 - **Lauro, Francis** (Pn, Vi)
0145 - **Lauterwasser, Herbert** (Tp, Sax)
0146 - **Lauterwasser, M. W.** (Ce)
0147 - **Lavergale, Otto** (Tp)
0148 - **Lavin, Avram** (Ce)
0149 - **Lavin, James M.** (Vo)
0150 - **Law, Evelyn** (Vo)
0151 - **Lawless, Regina** (Vo)
0152 - **Lawlor, Evelyn** (Vo)
0153 - **Lawlor, William** (Vo)
0154 - **Lawrence, Chester** (Pn)
0155 - **Lawrence, Dorothea Dix** (Vo)
0156 - **Lawrence, Edna** (Vo)
0157 - **Lawrence, Fraçois Pierre** (Pn, Or)
0158 - **Lawrence, George** (Vo)
0159 - **Lawrence, Louisa** (Vo)
0160 - **Lawrence, Norman** (Vo)
0161 - **Lawrence, Pam** (Vo)
0162 - **Lawrence, Priscilla** (Vo)
0163 - **Lawrence, Rollin** (Vo)
0164 - **Lawrence, Royal** (Vo)
0165 - **Lawrie, Justin** (Vo)
0166 - **Laws, Euola** (Vo)
0167 - **Lawson, Anna E.** (Vo)
0168 - **Lawson, Emily** (Pn, Vi)
0169 - **Lawson, Francis** (Pn)
0170 - **Lawson, Ida Napie** (Vo)
0171 - **Lawson, John Rhea "Yank"** (Tp)
0172 - **Layear, Claric** (Vo)
0173 - **Layefsky, Godfrey** (Vl)
0174 - **Layne, Frances** (Vo)
0175 - **Lazare, Jack** (Vo)
0176 - **Lazarus, Vera** (Vo)
0177 - **Lea, Emilie** (Vo)
0178 - **Leach, Betty** (Vo, Vi)
0179 - **Lebby, Dorothy** (Vo)
0180 - **Lebendiger, Ruth** (Pn)
0181 - **Lebitan, Florence** (Vo)
0182 - **Leblank-Maeterlinck, Georgette** (Vo)
0183 - **Lebon, Marcel** (Vo)
0184 - **Leckie, Arthur** (Vo)
0185 - **Lecrone, Mary** (Vo)
0186 - **Leddy, Elaine** (Vo)
0187 - **Leddy, Jane** (Vo)
0188 - **Ledgewood, Mary** (Vo)
0189 - **Lediger, Mary** (Vo)
0190 - **Lee, Allan** (Vo)
0191 - **Lee, Bunny** (Vo)
0192 - **Lee, Dorothy A.** (Vo, Pn)
0193 - **Lee, Edward Tyler** (Vo)
0194 - **Lee, Elmer** (Vi, Cl)
0195 - **Lee, Ellen** (Vo)
0196 - **Lee, Eva** (Vo)
0197 - **Lee, Evelyn** (Pn)
0198 - **Lee, Fleder** (Vo)
0199 - **Lee, Hazel** (Vo)
0200 - **Lee, Laura Jean** (Vo)
0201 - **Lee, Lorry** (Gu, Vi)
0202 - **Lee, Lyman** (Ce)
0203 - **Lee, Mable** (Vo)
0204 - **Lee, Marjorie** (Vo)
0205 - **Lee, Ralph** (Vo)
0206 - **Lee, Richi** (Vo)
0207 - **Lee, Sondra** (Vo)
0208 - **Leedy, Charles Denoe** (Pn)
0209 - **Leeming, Artie** (Vo)
0210 - **Leen, M. Z.** (Pn)

The next update will become available in June 2025

Once upon a time . . .

0211 - **Leeney, Marguerite** (Vo)
0212 - **Leeuw, Paul** (Pn, Or)
0213 - **Lefkowitz, Herbert** (Vo)
0214 - **Lagervall, Otto** (Orch, Ch)
0215 - **Leggett, Alan** (Vo)
0216 - **Leggett, Ruth** (Vo)
0217 - **Legros, Rodolphe** (Vo)
0218 - **Lehman, Samuel** (Ly)
0219 - **Lehr, Herman** (Vo)
0220 - **Lehrenkrauss, Charles F.** (Gu, Man)
0221 - **Leick, Anna** (Vo)
0222 - **Lein, Karl** (Vo)
0223 - **Leisberger, Betty Jo** (Vo)
0224 - **Leiner, Edward J. A.** (Vo, Ch)
0225 - **Leitman, Ethel** (Pn)
0226 - **Leitner, Barbara** (Vo)
0227 - **Leitner, Mary Ann** (Cl)
0228 - **Leitt, Jeanie** (Pn, Vo)
0229 - **Leitzer, Lucille** (Vi)
0230 - **Lemmen, Josef** (Vo)
0231 - **Lemmen, Ella** (Vo)
0232 - **Lemond, John** (Vo)
0233 - **Lemonier, Clair** (Vo)
0234 - **Lenin, Sam** (Orch)
0235 - **Lenowitz, Christina** (Vo)
0236 - **Lenni, Francesca** (Vo)
0237 - **Lennox, Elizabeth** (Vo)
0238 - **Lent, Otto** (Pn, Or)
0239 - **Lente, Al** (Orch)
0240 - **Lentin, Lew** (Vo)
0241 - **Lenz, Shirley** (Vo, Pn)
0242 - **Lenzberg, Julius** (Orch)
0243 - **Leonard, Eleanor** (Vo)
0244 - **Leonard, Ethel** (Vo)
0245 - **Leonard, Ethel M.** (Pn, Or)
0246 - **Leonard, Francis** (Vi, Vl)
0247 - **Leonard, Hattie** (Vo)
0248 - **Leonard, Isabel** (Vo)
0249 - **Leonard, Jeanne** (Vo)
0250 - **Leonard, Madeline** (Vi)
0251 - **Leonard, Nancy J.** (Vo)
0252 - **Leonardos, Urylee** (Vo)
0253 - **Leoni, Eva** (Vo)
0254 - **Leoni, Leonore** (Vo)
0255 - **Lergo, Margo** (Vo)
0256 - **Leroux, Dennis** (Vo)
0257 - **Leshley, Bernard** (Pn Or)
0258 - **Leslie, Frankie** (Vo)
0259 - **Leslie, David** (Vo)
0260 - **Leslie, Eddie** (Vo)
0261 - **Leslie, Jack** (Vo)
0262 - **Leslie, Joy** (Vo)
0263 - **Leslie, Myron** (Ce)
0264 - **Lespinasse, Joan** (Vo)
0265 - **Less, Robert** (Vo)
0266 - **Lester, Edwin** (Vo)
0267 - **Lester, John** (Vo)
0268 - **Lester, Mayhew** (Orch, Mu, Arr)
0269 - **Lester, Pat** (Vo)
0270 - **Lester, Paul** (Unspecified)
0271 - **Lester, Vestilla Lassiter** (Vo, Ch)
0272 - **Letourneau, Marthe** (Vo)
0273 - **Letwack, Sarah** (Pn)
0274 - **Leu, Paul** (Pn)
0275 - **Leur, Patti** (Vo)
0276 - **Levchick, Richard** (Pn)
0277 - **Levenson, David** (Vo)
0278 - **Laventhall, Max** (Vi)
0279 - **Leverenz, Larry** (Vo, Pn, Ho, Acc)
0280 - **Levey, Harold** (Mu, Orch)
0281 - **Levin, Lucy** (Vo)
0282 - **Levis, Dorothy Moore** (Vo)
0083 - **Levitow, Bernard** (Orch)
0284 - **Levy, Emil** (Vi)
0285 - **Levy, Frances** (Pn, Vi)
0286 - **Levy, Jack** (Tp, Co)
0287 - **Levy, James** (Vi)
0288 - **Levy, Lorraine** (Vo)
0289 - **Levy, R. H.** (Orch)
0290 - **Levy, Seymour** (Vi)
0291 - **Lew, Donaldina** (Vo)
0292 - **Lewis, Amy** (Vo)
0293 - **Lewis, Billy** (Vo)
0294 - **Lewis, Claritha** (Pn)
0295 - **Lewis, David** (Vo)
0296 - **Lewis, Elton** (Vo)
0297 - **Lewis, Flo** (Vo)
0298 - **Lewis, Gloria** (Vo)
0299 - **Lewis, Lula** (Vo)
0300 - **Lewis, Magdalene** (Vo)
0301 - **Lewis, Monica** (Song stylist)
0302 - **Lewis, Patti** (Vo)
0303 - **Lewis, Rebecca** (Vo)
0304 - **Lewis, Vivian** (Pn, Vo)
0305 - **Lewis, William** (Vo)
0306 - **Liberti, Dante** (Vi)
0307 - **Liberti, Vivian** (Vo)
0308 - **Liberto, Don** (Vo)
0309 - **Licastri, John** (Gu)
0310 - **Licata, Rose** (Pn)
0311 - **Lichtenwalner, Charles** (Vo)
0312 - **Liddy, James** (Vo)
0313 - **Lide, Margareth** (Vo)
0314 - **Lieberman, Lew** (Unspecified)
0315 - **Liebermann, Harold** (Vi)
0316 - **Liebert, Billy** (Orch)

To update this page please contribute any pertinent information you may have. Thank you.

Once upon a time . . .

0317 - **Liebling, George** (Pn, Mu)
0318 - **Liebrecht, Claudia** (Vo)
0319 - **Lieurance, Thurlow** (Pn, Mu)
0320 - **Lifton, Jerome** (Pn)
0321 - **Liggins, Thelma** (Vo)
0322 - **Lightner, Bob** (Orch)
0323 - **Lightner, Helen** (Vo)
0324 - **Ligon, Jimmy** (Sax)
0325 - **Lik, Terry** (Vo)
0326 - **Likowa, Eva** (Vo)
0327 - **Lillford, Harry** (Vo)
0328 - **Lillie, Beatrice "Lucy"** (Vo, Ly)
0329 - **Lillith, Ola** (Vo)
0330 - **Lilly, Gerry E.** (Orch)
0331 - **Lilly, Jennie** (Unspecified)
0332 - **Lilywhite, Jesse** (Vo)
0333 - **Liming, Lavinia** (Vo)
0334 - **Limpert, F. H.** (Vo)
0335 - **Lincoln, Grerr** (Vo)
0336 - **Lind, Ada** (Vo)
0337 - **Lind, Christina** (Vo)
0338 - **Lind, Jenny** (Vo)
0339 - **Lind, Katherine** (Pn, Vi)
0340 - **Lind, Ostrid** (Vo)
0341 - **Linday, Irene** (Vo)
0342 - **Lindblad, Frederich H.** (Vo)
0343 - **Lindeman, Doris** (Cl)
0344 - **Lindeman, Udo** (Orch)
0345 - **Lindemann, Joyce** (Vo)
0346 - **Linden, Bernard** (Vi)
0347 - **Linder, Joseph** (Pn)
0348 - **Linder, Leo** (Vi)
0349 - **Lindoft, Harold** (Vi, Arr)
0350 - **Lindsay, Andrades** (Pn, Or)
0351 - **Lindsey, Horton** (Vo)
0352 - **Linger, Leoma** (Vo)
0353 - **Link, Walter** (Vo)
0354 - **Linscott, Hubert** (Vo)
0355 - **Linstad, Anna** (Pn)
0356 - **Linville, Gilbert** (Vo)
0357 - **Lippman, Rosalyn** (Pn)
0358 - **Lipschitz, Alan** (Tp)
0359 - **Lipton, Celia** (Vo)
0360 - **Lipson, Arthur** (Vo)
0361 - **Lissenden, Grace** (Pn, Or, Ch)
0362 - **Listemann, Franz** (Ce)
0363 - **Litchard, Christine** (Pn, Or, Ch)
0364 - **Littau, Joseph** (Orch)
0365 - **Little, Herbert** (Pn, Or)
0366 - **Little, Kay** (Vo)
0367 - **Littlefield, Bertram** (Vo)
0368 - **Littlefield, Esther** (Vo)
0369 - **Littlewood, William** (Pn, Or)
0370 - **Littman, George** (Vo)
0371 - **Livingston, Malcolm** (Pn)
0372 - **Livingstone, Doris** (Vo, Vi)
0373 - **Ljungkvist, Samuel** (Vo)
0374 - **Lloyd, Arthur** (Pn)
0375 - **Lloyd, Elmer D.** (Vo)
0376 - **Lloyd, George** (Vo)
0377 - **Lloyd, Robin** (Vo)
0378 - **Lloyd, Suzanne** (Vo)
0379 - **Lochren, Mary** (Vo)
0380 - **Lockett, Martha** (Vo)
0381 - **Lockhart, Mildred** (Vo)
0382 - **Lockitt, Jessie** (Pn, Vo)
0383 - **Lockwood, Thomasina** (Vo)
0384 - **Lockwood, Wilbur D.** (Orch)
0385 - **Loeb, Naomi** (Bassoom)
0386 - **Loewen, Jean** (Vo)
0387 - **Loewen, Lois** (Vo)
0388 - **Logan, Barbara** (Vo)
0389 - **Logan, Jack** (Vo)
0390 - **Lohmiller, Grace** (Vo)
0391 - **Loizeaux, Bernice** (Vi)
0392 - **Lokas, Ethel** (Vo)
0393 - **Long, Ann** (Vo)
0394 - **Long, Curance** (Vo, Pn)
0395 - **Long, Muriel** (Pn, Vi)
0396 - **Longbothen, Isabel Franklyn** (Vo)
0397 - **Longman, Hazel** (Vo)
0398 - **Lonzoni, Lionita** (Vo)
0399 - **Loomis, George** (Vo)
0400 - **Loper, Dolores** (Cl)
0401 - **Lopez, Eugene** (Vo)
0402 - **Lopez, Paul** (Unspecified)
0403 - **Lora, Alfred** (Vi)
0404 - **Lord, Charlie** (Vo)
0405 - **Lord, William** (Pn, Or)
0406 - **Lorel, Elizabeth** (Vo)
0407 - **Lorenz, E. G.** (Vo)
0408 - **Lorenzini, Lucy** (Vo)
0409 - **Loring, Jerome A.** (Vo)
0410 - **Loris, Barbara** (Vo)
0411 - **Loris, Janet** (Vo)
0412 - **Loris, Lorraine** (Vo)
0413 - **Lorst, Louis** (Pn)
0414 - **Lott, Cornelia** (Pn)
0415 - **Lougen, Elizabeth** (Vo)
0416 - **Loungeor, Doris** (Pn)
0417 - **Loungeor, Olive** (Pn)
0418 - **Lovatt, Edward T.** (Pn, Or, Vo)
0419 - **Love, Andy** (Vo)
0420 - **Love, Ellen** (Vo)
0421 - **Loveless, Leroy** (Sax)
0422 - **Lovett, Joseph** (Vo)

The next update will become available in June 2025

Once upon a time . . .

0423 - **Lovett, Robert Bob** (Cl, Sax)
0424 - **Lovingood, Penman** (Vo)
0425 - **Low, Rosa** (Vo)
0426 - **Lowe, Allen** (Vo)
0427 - **Lowe, Bill** (Vo)
0428 - **Lowe, Jacob** (Vo)
0429 - **Lowe, Sidney Darlon** (Pn)
0430 - **Lowell, Marion** (Vo)
0431 - **Lower, Patrick** (Vo)
0432 - **Lowery, Raymond** (Unspecified)
0433 - **Lowery, Robert** (Pn)
0434 - **Lowett, Barbara** (Vo)
0435 - **Lowry, Art** (Orch)
0436 - **Lowry, Ed** (Sax)
0437 - **Lozier, Kenneth** (Tp)
0438 - **Luber, Kenneth** (Vi)
0439 - **Lubin, Sophie** (Pn)
0440 - **Lubkeman, Lillian** (Vi)
0441 - **Lucas, Carroll** (Orch)
0442 - **Lucas, John T.** (Pn, Or)
0443 - **Lucas, Nick** (Gu)
0444 - **Lucas, Rosemary** (Vo)
0445 - **Lucchese, Josephine** (Vo)
0446 - **Luce, Hilda** (Vo)
0447 - **Luciano, Robert** (Pn)
0448 - **Luck, Robert** (Vo)
0449 - **Luckert, Gwendolyn** (Sax)
0450 - **Luckey-Pickens, Lillina** (Ch)
0451 - **Lucky, Lillian** (Vo)
0452 - **Ludikal, Pavel** (Vo)
0453 - **Ludington, Sue Lum** (Pn)
0454 - **Ludlow, Godfrey** (Vi)
0455 - **Ludwig, Bert** (Pn)
0456 - **Luettman, Elly** (Pn)
0457 - **Lufrano, Anthony** (Vi)
0458 - **Lufty, Lorraine** (Pn)
0459 - **Lugasch, Sylvia** (Vo)
0460 - **Lukas, Paul** (Vo)
0461 - **Luke, Larry** (Pn)
0462 - **Lukens, Robert** (Vo)
0463 - **Lukert, Lilly** (Orch)
0464 - **Lukowski, Herbert** (Orch)
0465 - **Lullay, William** (Vo)
0466 - **Lum, Irving** (Orch)
0467 - **Lund, Charlotte** (Vo)
0468 - **Lundquist, Mildred** (Vo)
0469 - **Lundy, Bessie** (Vo)
0470 - **Lungaro, Martha** (Vo)
0471 - **Lungaro, Mary** (Vo)
0472 - **Lungrin, George** (Ce)
0473 - **Luper, William** (Tb)
0474 - **Lupton, Mabel** (Ce)
0475 - **Lupton, Margaret** (Vi, Vo)
0476 - **Lupton, May** (Vo)
0477 - **Lushitzky, Mary** (Vo)
0478 - **Lustig, Ethel Marie** (Vo)
0479 - **Lustig, Roy N.** (Vo)
0480 - **Luther, Arlen** (Vo)
0481 - **Luther, Kaye** (Vo)
0482 - **Luther, Mariana** (Pn, Vi)
0483 - **Luthwaite, Gordon** (Tp)
0484 - **Lutz, Alma** (Vo, Pn)
0485 - **Lutz, Richard** (Vi, Orch, Ch)
0486 - **Lutz, Raymond** (Vo)
0487 - **Luz, Jean** (Vo)
0488 - **Luz, Shirley** (Vo)
0489 - **Luzzi, Alfredo** (Vo)
0490 - **Lyden, Joan** (Vo)
0491 - **Lydon, Rebecca P.** (Vo)
0492 - **Lyean, Bryan** (Vo)
0493 - **Lycke, William** (Vo)
0494 - **Lyke, James H.** (Vo)
0495 - **Lyman, Dorothy** (Fl, Har)
0496 - **Lyman, Janet** (Vi)
0497 - **Lyman, Lee** (Ce)
0498 - **Lynch, Eugene** (Vo)
0499 - **Lynch, Joseph** (Vo)
0500 - **Lynch, Josephine** (Pn)
0501 - **Lynch, Lillian** (Vo)
0502 - **Lynch, Richard Jr.** (Vo)
0503 - **Lyndsay, Andrades** (Pn, Or)
0504 - **Lynn, Ada** (Vo)
0505 - **Lynn, Diana** (Pn)
0506 - **Lynn, Tommy** (Orch, Vo)
0507 - **Lynne, Evelyn** (Vo)
0508 - **Lyon, Edith** (Vo)
0509 - **Lyon, Eunice** (Vo)
0510 - **Lyon, Margaret** (Vi)
0511 - **Lyons, Al** (Orch)
0512 - **Lyons, Arthur** (Vo)
0513 - **Lyons, Bob** (Db)
0514 - **Lyons, Buddy** (Vo)
0515 - **Lyons, Cecile A.** (Vo)
0516 - **Lyons, Don** (Vo)
0517 - **Lyons, Edith** (Vo)
0518 - **Lyons, Florence C.** (Vo, Pn)
0519 - **Lyons, Frances** (Vo)
0520 - **Lyons, George** (Mu, Ly, Har)
0521 - **Lyons, Gertrude** (Vo)
0522 - **Lyons, Grace** (Vo)
0523 - **Lyons, Helene C.** (Vo)
0524 - **Lyons, James A.** (Vo)
0525 - **Lyons, Jean** (Pn)
0526 - **Lyons, Joseph** (Vo)
0527 - **Lyons, Joy** (Vo)
0528 - **Lyons, Margie** (Vi)

To update this page please contribute any pertinent information you may have. Thank you.

Once upon a time . . .

0529 - **Lyons, Mary** (Vo, Pn)
0530 - **Lyons, Nathan** (Vo)
0531 - **Lyons, Ruth** (Vo)
0532 - **Lysback, Albert** (Vo)
0533 - **Lyte, Costance** (Pn)
0534 - **Lyte, Redd** (Vo)
0535 - **Lytell, David** (Vo)
0536 - **Lytell, Jimmy** (Cl, Orch, Sax)
0537 - **Lythcott, Barbara** (Tb)
0538 - **Lyttelton, Humphrey** (Tp, Cl)
0539 - **Lyttle, Hub** (Cn, Fl, Sax)
0540 - **Lytton, Costance** (Vo)
0541 - **Lywen, Werner** (Vi)

The next update will become available in June 2025

M

from **Mac Arthur,** Charles
to **Mytko,** Edward Thomas

ABBREVIATIONS

Acc	Accordion
Arr	Arrangement
Ba	Banjo
Ce	Cello
Ch	Choirmaster
Cl	Clarinet
Cn	Clarin
Co	Cornet
Db	Double bass
Dr	Drums
Fl	Flute
Gu	Guitar
Ha	Harmonica
Har	Harp
Ho	Horn
Lu	Lute
Ly	Lyrics
Man	Mandolin
Mar	Maracas
Mu	Composer
Ob	Oboe
Or	Organ
Orch	Orchestra
Perc	Percussion
Pn	Piano
Sax	Saxophones
Tb	Trombone
Tp	Trumpet
Tu	Tuba
Uk	Ukelele
Vi	Violin
Vib	Vibraphone
Vl	Viola
Vo	Voice

Once upon a time . . .

0001 - **Mac Arthur, Charles** (Vo)
0002 - **Mac Bride, Grace** (Vo, Ch)
0003 - **Mac Calman, Kenneth R.** (Vo)
0004 - **Mac Carter, Herbert** (Vo)
0005 - **Mac Carthy, Hector** (Mu, Pn)
0006 - **Mac Donald, Geraldine** (Vo)
0007 - **Mac Donald, Harl** (Orch, Mu, Pn, Arr)
0008 - **Mac Donald, Marjorie** (Pn)
0009 - **Mac Donald, Rite** (Vo)
0010 - **Mac Donnell, Beverly Woolley** (Vo)
0011 - **Mac Dowell, Ruth** (Vi)
0012 - **Mac Farland, Clinton** (Vo)
0013 - **Mac Farland, Dorothea** (Vo)
0014 - **Mac Farland, Robert P.** (Vo)
0015 - **Mac Ferlane, Elsie** (Vo)
0016 - **Mac Gowan William** (Pn, Vo)
0017 - **Mac Gregor, Knight** (Vo)
0018 - **Mac Guigan, Madelaine** (Vi)
0019 - **Mac Kay, Ann** (Vo)
0020 - **Mac Kaye, Florence** (Vo)
0021 - **Mac Kenzie, Tandy** (Vo)
0022 - **Mac Laren, Dorothy** (Vo)
0023 - **Mac Laury, Bruce** (Co, Tp)
0024 - **Mac Lean, Mildred Wiley** (Vo)
0025 - **Mac Lean, S. J.** (Vo)
0026 - **Mac Manus, Joe** (Vo)
0027 - **Mac Martin, Diana** (Vo)
0028 - **Mac Master, Audrey** (Unspecified)
0029 - **Mac Millan, John Henry Johnny** (Vo)
0030 - **Mac Millen, Francis** (Vi)
0031 - **Mac Miller, Alan** (Pn)
0032 - **Mac Munn, Gordon** (Vo)
0033 - **Mac Murchy, Janice** (Vo)
0034 - **Mac Nabb, George** (Pn)
0035 - **Mac Namara, Edna** (Vo)
0036 - **Mac Namara, Grace H.** (Vo)
0037 - **Mac Navin, Evelyn** (Vo)
0038 - **Mac Neil, Dorothy** (Vo)
0039 - **Mac Pherson, Louise** (Pn)
0040 - **Maccanico, Helen** (Vo)
0041 - **Macedonio, Peter** (Vo)
0042 - **Macher, Majorie** (Pn,Vi)
0043 - **Machold, Barbara** (Arr, Vo)
0044 - **Macias, Manuel** (Pn)
0045 - **Maciag, Ed** (Vo)
0046 - **Mack, Frances** (Vo)
0047 - **Mack, George E.** (Vo)
0048 - **Mackay, Kathrine Luca** (Pn)
0049 - **Mackay, Marie Ina** (Pn)
0050 - **Mackell, Billy** (Gu)
0051 - **Macken, Hazel** (Vo)
0052 - **Mackey, Ethel Lyman** (Vo)
0053 - **Macklin, David** (Ha)
0054 - **Macrate, James** (Vo)
0055 - **Macurda, Bradford** (Vi)
0056 - **Maddaus, Marie Leidal** (Vo)
0057 - **Madden, Betty** (Vo)
0058 - **Madden, Dave** (Sax)
0059 - **Madden, C. H.** (Vo)
0060 - **Madden, George S.** (Vo)
0061 - **Maddux, Don** (Tb)
0062 - **Madeira, Francis** (Pn)
0063 - **Maderas, Jose** (Sax)
0064 - **Madsen, Connie** (Vo)
0065 - **Madson, Ethel** (Vo)
0066 - **Madura, Gloria** (Vo)
0067 - **Maegerle, Blanche** (Vo)
0068 - **Maegerle, Marie** (Vo)
0069 - **Magai, Barbara** (Vo)
0070 - **Magennis, Frank** (Vo)
0071 - **Maggiore, Bud** (Pn, Acc)
0072 - **Magill, Nelson** (Vo)
0073 - **Magill, Thurston** (Vo)
0274 - **Magilligan, Carlotta** (Vo)
0075 - **Maginot, Rita** (Pn)
0076 - **Magnetta, Antoinette** (Vo)
0077 - **Magnussen, George** (Vi)
0078 - **Magnusson, Oscar M.** (Vo, Ch, Pn, Or)
0079 - **Maguiness, Dick** (Pn, Acc)
0080 - **Maguire, Meryl** (Vo)
0081 - **Maher, Eileen** (Pn, Vi)
0082 - **Maher, Joan** (Vo)
0083 - **Mahon, Glenn** (Fl)
0084 - **Mahony, John F.** (Vo)
0085 - **Maiello, Fred** (Vo)
0086 - **Maise, Wilhe** (Vo)
0087 - **Maitland, Gertrude** (Unspecified)
0088 - **Makin, William** (Ch)
0089 - **Mal, Sweetie** (Vo)
0090 - **Malburn, Charles** (Dr)
0091 - **Mali, Anton** (Unspecified)
0092 - **Malkin, Joseph** (Pn, Orch, Ce)
0093 - **Mallin, Judith** (Vo)
0094 - **Malone, Raymond** (Vo)
0095 - **Maloney, Frank P.** (Vo)
0096 - **Malter, Harriet** (Pn)
0097 - **Manafra, William** (Vo)
0098 - **Manahan, Carole** (Vo)
0099 - **Mandale, Andy** (Pn, Vo)
0100 - **Mandelssohn, Sibelna** (Vo)
0101 - **Mangravite, Frank** (Vo)
0102 - **Manichini, James** (Unspecified)
0103 - **Maniello, Frank** (Vo)
0104 - **Maniello, Nina** (Vo)
0105 - **Manis, Irma** (Pn)
0106 - **Manley, Marilyn** (Vo)

To update this page please contribute any pertinent information you may have. Thank you.

Once upon a time . . .

0107 - **Manley, Raymond** (Vo)
0108 - **Mann, Bernie** (Orch)
0109 - **Mann, Edmund** (Vo)
0110 - **Mann, Geil** (Orch)
0111 - **Mann, Josephine** (Vo)
0112 - **Mann, Lee** (Vo)
0113 - **Mann, Mary** (Vo)
0114 - **Mann, Milt** (Orch)
0115 - **Mann, Peggy** (Song Stylist)
0116 - **Mann, Robert** (Vi)
0117 - **Mann, Stan** (Vo)
0118 - **Mann, Thomas** (Vo)
0119 - **Mann, Toddy** (Vo)
0120 - **Manna, Modeste** (Vo)
0121 - **Manners, Gloria** (Vo)
0122 - **Manneti, Joe** (Pn)
0123 - **Manning, Helen** (Pn)
0124 - **Manning, Irene** (Vo)
0125 - **Manning, Monroe** (Orch)
0126 - **Manning, Rosemarie** (Vo)
0127 - **Mannion, Katherine** (Vo)
0128 - **Manno, Mary** (Pn)
0129 - **Manos, Tommy** (Vo)
0130 - **Mansir, Charles R.** (Vo)
0131 - **Mansir, Edith** (Vo)
0132 - **Manthe, Herma** (Vo)
0133 - **Mantia, Charles** (Vo)
0134 - **Mantner, Adele** (Vo)
0135 - **Manuppelli, Carmela** (Pn, Vi)
0136 - **Manville, June** (Vo)
0137 - **Manzanares, Jose** (Orch)
0138 - **Manzenkas, Francis** (Vo)
0139 - **Maran, Alan** (Pn)
0140 - **Maran, Rosie** (Vo)
0141 - **Marasca, Nadina** (Pn)
0142 - **Marasco, Ray** (Db)
0143 - **Marbe, Fay** (Vo)
0144 - **Marchante, Marion** (Vo)
0145 - **Marcher, Dorothy** (Pn, Vi)
0146 - **Marchese, Pat** (Vo)
0147 - **Marcial, Aldo** (Orch)
0148 - **Marcussen, Joyce** (Vo)
0149 - **Mardell, Doris** (Vo, Ch)
0150 - **Marentze, Anne** (Vo)
0151 - **Maressi, Nina** (Vo)
0152 - **Maretta, Jean** (Vo)
0153 - **Margoles, Jack Jr.** (Vi)
0154 - **Margolies, Edythe** (Pn)
0155 - **Margolis, Irene** (Vo)
0156 - **Marguglia, Miranda** (Pn)
0157 - **Marino, Joe** (Vo)
0158 - **Marino, Mary** (Vo)
0159 - **Mario, Julio** (Vo)
0160 - **Marion, Ruth** (Vo)
0161 - **Marjerison, Janice** (Vo)
0162 - **Markel, Michael** (Orch)
0163 - **Markey, Elinor** (Vo)
0164 - **Markham, Dewey "Pigmeat"** (Vo)
0165 - **Markle, Tiny** (Orch)
0166 - **Markowitz, Clara** (Pn)
0167 - **Markowitz, Edith** (Pn)
0168 - **Markowitz, Morris** (Pn)
0169 - **Markowski, Marianne** (Cl, Vo)
0170 - **Marlowe, Mary** (Vo)
0171 - **Marmantus, Lucyle** (Vo)
0172 - **Marotta, Sal** (Sax, Cl)
0173 - **Marpurgo, Richard** (Vo)
0174 - **Marquez, Johanna** (Pn, Vi)
0175 - **Marquint, Armand** (Mu)
0176 - **Marran, John** (Vo)
0177 - **Mars, Gertrude Martin** (Vi)
0178 - **Mars, Gladys** (Vo)
0179 - **Marsella, Joe** (Orch)
0180 - **Marsh, Andrea** (Vo)
0181 - **Marsh, Beatrice** (Vo)
0182 - **Marsh, Bob** (Vo)
0183 - **Marsh, Helena** (Vo)
0184 - **Marsh, Howard** (Ch, Vo)
0185 - **Marsh, Robert** (Vo)
0186 - **Marshall, Assotta** (Vo)
0187 - **Marshall, Austin** (Vo)
0188 - **Masrhall, Avota** (Vo)
0189 - **Marshall, Billy** (Tp)
0190 - **Marshall, Freddy** (Vo)
0191 - **Marshall, F. Driggs** (Vo)
0192 - **Marshall, James** (Vo)
0193 - **Marshall, Judy** (Vo)
0194 - **Marshall, Olive** (Vo)
0195 - **Marshall, Patricia** (Vo)
0196 - **Marshall, Wilbur** (Vo)
0197 - **Marshall, Winifred Adele** (Vo)
0198 - **Marsilio, John** (Vo)
0199 - **Marston, M. R.** (Vo)
0200 - **Martel, Jan** (Vo)
0201 - **Martell, Gus** (Orch)
0202 - **Martens, Christian** (Unspecified)
0203 - **Martens, Florence V.** (Vo)
0204 - **Marterie, Ralph** (Orch)
0205 - **Marthine, Marthe** (Vo)
0206 - **Martin, Charles** (Ob, Sax)
0207 - **Martin, Edward A.** (Vo)
0208 - **Martin, Eugene Mars** (Vi, Orch)
0209 - **Martin, Gertrude** (Vi)
0210 - **Martin, Guy** (Vo)
0211 - **Martin, Gwendolyn** (Vo)
0212 - **Martin, Jay** (Vo)

The next update will become available in June 2025

Once upon a time . . .

0213 - **Martin, Joseph** (Pn, Acc)
0214 - **Martin, Owen** (Vo)
0215 - **Martin, Porky** (Tb)
0216 - **Martin, Robert** (Vo)
0217 - **Martin, Sally** (Vo, Ch)
0218 - **Martin, Sarah F.** (Pn, Or)
0219 - **Martin, Tessie** (Vo)
0220 - **Martin, Theodore** (Vo)
0221 - **Martin, Tony** (Song stylist, Gu)
0222 - **Martin, Vivian** (Vo)
0223 - **Martin, William J.** (Vo)
0224 - **Martine, Everett** (Vo)
0225 - **Martinet, Ulysses** (Pn)
0226 - **Martinez, Narciso** (Pn, Acc)
0227 - **Marri, Marion** (Vo)
0228 - **Marvin, P. P.** (Vo)
0229 - **Marwick, Geraldine** (Vo)
0230 - **Marx, Lloyd** (Mu)
0231 - **Mas, Paul** (Vl)
0232 - **Mascoff, Helen** (Vo)
0233 - **Maseley, Orville** (Pn)
0234 - **Mason, Alma** (Vo)
0235 - **Mason, Barbara** (Vo)
0236 - **Mason, Burnerdene** (Vo)
0237 - **Mason, Hazel** (Vo)
0238 - **Mason, Mary Jane** (Vo)
0239 - **Mason, Emma** (Vo)
0240 - **Mason, Flora** (Vo)
0241 - **Mason, Linda** (Vo)
0242 - **Mason, Myrtle Stitt** (Vo)
0243 - **Mason, Paul** (Vo)
0244 - **Mason, Rosemary** (Vo)
0245 - **Mason, Ruth** (Vo)
0246 - **Mason, Snippy** (Vo)
0247 - **Mason, Susan** (Vo)
0248 - **Mass, Theresa** (Vo)
0249 - **Massanberg, Sam** (Tp)
0250 - **Massell, Nina** (Pn)
0251 - **Masser, Davis** (Tb)
0252 - **Massey, Marilyn** (Vo)
0253 - **Massine, Leonide** (Vo)
0254 - **Mastren, Al** (Tb)
0255 - **Mathes, George** (Unspecified)
0256 - **Mathews, Gertrude** (Vo)
0257 - **Mathison, Grace** (Vo)
0258 - **Mathsen, Millicent** (Vo)
0259 - **Matisse, Oscar** (Pn, Or, Vo, Ch)
0260 - **Matles, Gloria** (Vo)
0261 - **Matteson, Madge** (Vo)
0262 - **Matthews, Alexander** (Vo, Ch)
0263 - **Matthews, Leonard** (Ch, Pn, Or)
0264 - **Matthews, Joyce** (Unspecified)
0265 - **Matthews, Mabel** (Vo)
0266 - **Matthews, Sarah** (Vo)
0267 - **Matthews, Sylvia** (Vo)
0268 - **Matthey, Donald** (Vo)
0269 - **Mattson, Ebba** (Vo)
0270 - **Mauborgne, Helen** (Vo)
0271 - **Maugham, Dora** (Vo)
0272 - **Mauro, Flo** (Vo)
0273 - **Mauro, Ray** (Vo)
0274 - **Maust, Billy** (Ch, Vo)
0275 - **Mawery, Joan** (Vo)
0276 - **Maxey, Virginia** (Vo)
0277 - **Maxim, Jack** (Pn)
0278 - **Maxwell, Aaron** (Sax)
0279 - **Maxwell, Edward "Max Miller"** (Pn, Vib)
0280 - **Maxwell, Junis B.** (Vo)
0281 - **Maxwell, Robert "Bobby"** (Har)
0282 - **Maxwell, Rosalie** (Vo)
0283 - **May, Ada** (Vo)
0284 - **May, Albert** (Vo)
0285 - **May, Anna Downing** (Vo)
0286 - **May, Billy** (Tp, Tu, Arr, Orch)
0287 - **May, Cora** (Vo)
0288 - **May, Emily Louise** (Vo, Tp)
0289 - **May Emma** (Vo)
0290 - **May, George** (Vo)
0291 - **May, Marty** (Vo)
0292 - **Maya, Froilan** (Orch)
0293 - **Mayer, Frederick C.** (Pn, Or, Ch)
0294 - **Mayer, Sara** (Vi)
0295 - **Mayland, Frances** (Vo)
0296 - **Maynard, Clarice** (Vo)
0297 - **Maynard, Clarke** (Vo)
0298 - **Maynard, Edna** (Vo)
0299 - **Maynard, George** (Mu, Pn)
0300 - **Mayo, Barbara** (Vo)
0301 - **Mayo, Eddie** (Orch)
0302 - **Mayo, Harry** (Vo)
0303 - **Mazaroff, Todor** (Vo)
0304 - **Mazzucchi, Oscar** (Ce)
0305 - **Mazzola, Eddie** (Vo)
0306 - **Mc Afee, Marion** (Vo)
0307 - **Mc Alister, Kathleen** (Vo)
0308 - **Mc Aloon, Francis L.** (Vo)
0309 - **Mc Arthur, John** (Vo)
0310 - **Mc Auliffe, Grace** (Vo)
0311 - **Mc Auliffe, Mary** (Vo)
0312 - **Mc Avoy, Spencer H.** (Pn)
0313 - **Mc Bean, Gladys** (Vo)
0314 - **Mc Bride, Charles** (Ce)
0315 - **Mc Bride, Grace** (Vi)
0316 - **Mc Brien, Sarah** (Vo)
0317 - **Mc Cabey, John R.** (Vo)

To update this page please contribute any pertinent information you may have. Thank you.

Once upon a time . . .

0318 - **Mc Call, Natalie** (Vi)
0319 - **Mc Callum, George** (Orch)
0320 - **Mc Calman, Kenneth B.** (Vo)
0321 - **Mc Candless, Lillian** (Vo)
0322 - **Mc Cann, Ella Frances** (Vo)
0323 - **Mc Cantus, Gertrude** (Vo)
0324 - **Mc Carthy, Charles** (Vo)
0325 - **Mc Carthy, Daniel** (Vo)
0326 - **Mc Carthy, Helen** (Pn, Vo)
0327 - **Mc Carthy, Muriel** (Vo)
0328 - **Mc Carthy, Thomas** (Pn)
0329 - **Mc Carthy, Violette** (Vo)
0330 - **Mc Carthy, Virginia** (Vo)
0331 - **Mc Cartin, Nancy** (Vo)
0332 - **Mc Catty, Doris** (Pn)
0333 - **Mc Cauley, Jack** (Vo)
0334 - **Mc Clean, Frederick** (Vo)
0335 - **Mc Clelland, J. B.** (Vo)
0336 - **Mc Clenahan, Edith** (Vo)
0337 - **Mc Clintock, Theresa** (Vo)
0338 - **Mc Clintock, Thomas** (Vo)
0339 - **Mc Closkey, Marion** (Pn)
0340 - **Mc Closkey, Robert** (Vo, Pn)
0341 - **Mc Cloud, Marilyn** (Vo)
0342 - **Mc Connell, Alice** (Pn)
0343 - **Mc Cooey, Everett D.** (Vo)
0344 - **Mc Cormick, Florence** (Vo)
0345 - **Mc Cormick, Frank** (Vo)
0346 - **Mc Cormick, John** (Vo)
0347 - **Mc Coy, Mary** (Vo)
0348 - **Mc Coy, Wayman** (Pn)
0349 - **Mc Cray, Nathaniel R.** (Vo)
0350 - **Mc Crea, Davis** (Sax)
0351 - **Mc Crea, Rose** (Vo)
0352 - **Mc Creery, Howard** (Vi, Orch)
0353 - **Mc Crodden, Charles** (Vo)
0354 - **Mc Cullough, Annette** (Vo)
0355 - **Mc Curdy, Gustava** (Vo)
0356 - **Mc Daniel, William** (Vo)
0357 - **Mc Dermott, Bill** (Tp)
0358 - **Mc Dermott, Nancy** (Pn, Vi)
0359 - **Mc Dermott, Tom** (Vo, Pn)
0360 - **Mc Donald, Donald** (Vo)
0361 - **Mc Donald, Eleanor** (Pn, Vi)
0362 - **Mc Donald, Frank** (Vo)
0363 - **Mc Donald, Hilda** (Vo)
0364 - **Mc Donald, Marie** (Vo)
0365 - **Mc Donald, Peyton** (Vo)
0366 - **Mc Donald, Robert Bob** (Gu, Uk)
0367 - **Mc Donald, William F.** (Ch, Vo)
0368 - **Mc Donough, A. Christne** (Vi, Vo)
0369 - **Mc Dougald, William** (Sax, Arr)
0370 - **Mc Dougall, Anne** (Vo)
0371 - **Mc Dougall, Phyllis** (Vo)
0372 - **Mc Dowell, William G.** (Vo)
0373 - **Mc Entee, Arthur L.** (Vo)
0374 - **Mc Entie, Elizabeth** (Pn, Vi)
0375 - **Mc Ewen, Norma** (Pn)
0376 - **Mc Ewen, Rita** (Vo)
0377 - **Mc Fadden, Jane** (Vo)
0378 - **Mc Fadden, Verneda** (Vo)
0379 - **Mc Ferrin, Robert** (Vo)
0380 - **Mc Gaugh, Rex** (Pn)
0381 - **Mc Gee, George R. Jr.** (Vo)
0382 - **Mc George, Barbara** (Vo)
0383 - **Mc Gill, Frank** (Gu, Ba)
0384 - **Mc Gill, Sadie Grenidge** (Vo)
0385 - **Mc Ginnis, Elaine** (Vo)
0386 - **Mc Gowan, John Jack** (Ly)
0387 - **Mc Gowan, W. H.** (Or)
0388 - **Mc Guire, Kathryn** (Vo)
0389 - **Mc Guire, Tex** (Gu, Ba)
0390 - **Mc Guirk, John** (Vo)
0391 - **Mc Gurdy, Gustava** (Vo)
0392 - **Mc Hale, Catherine** (Vo)
0393 - **Mc Hale, Margery** (Mu)
0394 - **Mc Henry, Carl** (Vo)
0395 - **Mc Indoe, Eva I.** (Vo)
0396 - **Mc Innis, Vera** (Vo)
0397 - **Mc Intosh, Aimee** (Pn, Vi)
0398 - **Mc Intyre, Frank** (Vo)
0399 - **Mc Intyre, Laura** (Vo)
0400 - **Mc Intyre, Wayne** (Vo)
0401 - **Mc Iver, Nancy** (Vo)
0402 - **Mc Kague, Jane** (Vo)
0403 - **Mc Kee, Jimmy** (Tp, Ho)
0404 - **Mc Keen, Patricia** (Vo)
0405 - **Mc Kenna, Carol Lee** (Vo)
0406 - **Mc Kenzie, Joan** (Vo)
0407 - **Mc Kinnan, May** (Vo)
0408 - **Mc Kinney, Grace** (Vo)
0409 - **Mc Kinney, Richard** (Vo)
0410 - **Mc Kool, Yolanda** (Vo)
0411 - **Mc Lane, Henrietta Lovelace** (Pn, Vo)
0412 - **Mc Larney, Pat** (Vo)
0413 - **Mc Larty, Lionel** (Vo)
0414 - **Mc Lean, Dorothy** (Vo)
0415 - **Mc Lendon, Rose** (Vo)
0416 - **Mc Leod, Dorothy** (Vo)
0417 - **Mc Leod, Gladys** (Pn, Vi)
0418 - **Mc Leod, Leslie** (Vo)
0419 - **Mc Leod, Pearl** (Vo)
0420 - **Mc Leon, Cameron** (Vo)
0421 - **Mc Lernon, Betty** (Vo)
0422 - **Mc Lellan, Lilias** (Vo)
0423 - **Mc Loughlin, Charles** (Vo)

The next update will become available in June 2025

Once upon a time . . .

0424 - **Mc Loughlin, Marjorie** (Vo)
0425 - **Mc Mahon, Gerald** (Vo)
0426 - **Mc Mahon, Jere** (Vo)
0427 - **Mc Mahon, Joseph** (Vo)
0428 - **Mc Mahon, Laura** (Vo, Cl)
0429 - **Mc Mannes, Pat** (Vo)
0430 - **Mc Manus, George** (Ly)
0431 - **Mc Manus, Mildred** (Vo)
0432 - **Mc Mechan, June** (Vo)
0433 - **Mc Mullen, Kathleen** (Vo)
0434 - **Mc Mullen, Margaret** (Vo)
0435 - **Mc Nair, Patricia** (Pn)
0436 - **Mc Nally, Walter** (Vo)
0437 - **Mc Neill, Alice** (Pn, Or)
0438 - **Mc Neil, David** (Vo)
0439 - **Mc Nish, Gordon** (Vo)
0440 - **Mc Phatter, Clyde** (Vo)
0441 - **Mc Portland, Alice** (Vo)
0442 - **Mc Queen, Esther** (Vo, Ch)
0443 - **Mc Quhae, Allen** (Vo)
0444 - **Mc Quigg, Doris** (Vo)
0445 - **Mc Quillan, L. J.** (Vo)
0446 - **Mc Shane, Joseph** (Vo)
0447 - **Mc Williams, Frank** (Vo)
0448 - **Mead, Clayton** (Pn)
0449 - **Meader, William** (Vo)
0450 - **Meadow, Fred** (Vo)
0451 - **Meccico, Angelina** (Vo)
0452 - **Meckel, Edna** (Pn)
0453 - **Medd, Charles** (Vo)
0454 - **Medtner, Nicholas** (Pn)
0455 - **Meehan, George** (Vo)
0456 - **Meerman, Margaret** (Pn)
0457 - **Medford, Daisy** (Pn)
0458 - **Medinets, H. E.** (Vo)
0459 - **Medley, Clarice** (Vo)
0460 - **Medlin, Janet** (Vo)
0461 - **Mednikov, Selma** (Pn)
0462 - **Medsger, Alton** (Vo)
0463 - **Medsger, William** (Vo, Ch)
0464 - **Medter, Nicholas** (Pn)
0465 - **Meeker, George** (Vo)
0466 - **Meeks, James** (Vo)
0467 - **Meets, Helaine Lausing** (Pn)
0468 - **Megret, Josephine** (Pn)
0469 - **Megrodsky, Walter** (Unspecified)
0470 - **Mehuin, Jehuda** (Vi)
0471 - **Mehlinger, Artie** (Vo)
0472 - **Meister, Betty** (Pn)
0473 - **Melbourne, William** (Vo)
0474 - **Melchow, Catherine** (Vo)
0475 - **Melish, Mary** (Vo)
0476 - **Melius, Muella** (Vo)
0477 - **Melkerson, Linda** (Vo)
0478 - **Mellen, Beatrice** (Vo)
0479 - **Mellen, Catherine** (Vo)
0480 - **Meller, Harro** (Vo)
0481 - **Melson, E. F.** (Vo)
0482 - **Meltzer, Esther** (Sax)
0483 - **Melville, Ray** (Vo)
0484 - **Memmelo, John** (Vo)
0485 - **Mendelowitz, Marvin** (Vo)
0486 - **Mendelowitz, Pearl** (Vo)
0487 - **Mendelson, Ruth** (Vo)
0488 - **Mendez, Rafael** (Tp)
0489 - **Mengeweit, Walter** (Vo)
0490 - **Menjou, Adolphe** (Vo, Pn)
0491 - **Menna, Marie** (Vo)
0492 - **Mennella, Anna** (Orch)
0493 - **Merano, Cora** (Vo)
0494 - **Meras, Matilda** (Vo)
0495 - **Mercurio, Anna** (Vo)
0496 - **Mercurio, John** (Cl)
0497 - **Mercurio, Theresa** (Vo)
0498 - **Mercurius, Beverly** (Pn)
0499 - **Mercurius, Cynthia** (Pn)
0500 - **Merdinger, George** (Vo)
0501 - **Meredith, Burgess** (Vo)
0502 - **Merian, Peter** (Unspecified)
0503 - **Merier, Euclid** (Vo)
0504 - **Merket, Elizabeth Zimmer** (Vo)
0505 - **Merkur, Harry** (Orch)
0506 - **Merkur, Mary** (Vo)
0507 - **Merola, Joseph N.** (Tp)
0508 - **Merola, Martha** (Pn)
0509 - **Merola, Ralph** (Sax, Cl)
0510 - **Merriam, Dorothy** (Vi)
0511 - **Merrill, John** (Vo)
0512 - **Merrill, Lotta Davidson** (Vi)
0513 - **Merriman, Jeanne** (Vo)
0514 - **Merriman, Ronald** (Vo)
0515 - **Merriman, Ramona** (Vo)
0516 - **Merserean, Elaine** (Pn)
0517 - **Merson, Janet** (Vo)
0518 - **Merson, Miska** (Pn)
0519 - **Mertz, Charles** (Vo)
0512 - **Merz, Max** (Pn, Arr)
0521 - **Meserole, Jerry V.** (Vo)
0522 - **Mesquita, Lydia** (Vi)
0523 - **Messina, Chico** (Vo)
0524 - **Metcalfe, Charles** (Ch, Orch)
0525 - **Metcalfe, Katherine** (Vo)
0526 - **Metzger, Arline** (Vo)
0527 - **Meyer, Carlos I.** (Pn, Or)
0528 - **Meyer, Claus** (Pn, Vi)
0529 - **Meyer, Davis** (Orch)

To update this page please contribute any pertinent information you may have. Thank you.

Once upon a time . . .

0530 - **Meyer, Elizabeth** (Vo)
0531 - **Meyer, George** (Mu)
0532 - **Meyer, Gertrude** (Pn)
0533 - **Meyer, Janet** (Vo)
0534 - **Meyer, Joseph** (Mu)
0535 - **Meyer, Richard** (Tp)
0536 - **Meyer, Roland E.** (Vi)
0537 - **Meyer, William** (Fl)
0538 - **Meyers, Betty Ann** (Pn, Or)
0539 - **Meyers, Collin** (Vo)
0540 - **Meyers, Flo** (Vo)
0541 - **Meyers, Fran** (Vo)
0542 - **Meyerson, Helen** (Vi)
0543 - **Meyerson, Margery** (Vi)
0544 - **Meyerson, Marlene** (Vo)
0545 - **Meyerson, Olga Sylvia** (Vo)
0546 - **Meylach, Bernard** (Vo)
0547 - **Meyn, Heinrich** (Vo)
0548 - **Meyn, Marion Henrietta** (Vo)
0549 - **Meyn, Ted** (Pn, Or)
0550 - **Meyrowitz, Selmar** (Orch)
0551 - **Meys, Charles** (Pn)
0552 - **Meysle, Kathryn** (Vo)
0553 - **Meytrott, Kenneth W.** (Vo)
0554 - **Micallef, Eileen** (Pn)
0555 - **Michaelis, Julius** (Vl)
0556 - **Michaels, Anne** (Vo)
0557 - **Michaels, Emil** (Vo)
0558 - **Michaels, Kate** (Pn, Or)
0559 - **Michaels, Louis** (Vo)
0560 - **Michell, Sonya** (Pn)
0561 - **Michna, Mary** (Pn)
0562 - **Michon, Michel** (Vo)
0563 - **Microw, William** (Vi)
0564 - **Middlebrook, Virginia** (Vo)
0565 - **Middlekauff, Carl** (Vo)
0566 - **Miehl, Sylvia** (Pn)
0567 - **Miele, Louisa** (Vo)
0568 - **Mieler-Narodny, Marie** (Vo)
0569 - **Mierianka, Mamie** (Vo)
0570 - **Mikelis, Maria** (Pn)
0571 - **Miklus, Mary E.** (Vo)
0572 - **Milburn, Ann** (Vo)
0573 - **Mildum, George** (Vo)
0574 - **Miles, Bill** (Vi)
0575 - **Milford, Elizabeth** (Vo)
0576 - **Miligi, Raymond** (Vi)
0577 - **Milione, Jimmy** (Sax)
0578 - **Militello, Tony** (Gu)
0579 - **Milken, Connie** (Vo)
0580 - **Milken, Othelia** (Vo)
0581 - **Millard, Helen** (Pn, Vi)
0582 - **Miller, Anola** (Vo)
0583 - **Miller, Bea** (Pn)
0584 - **Miller, Beverly** (Pn, Vi)
0585 - **Miller, Catherine** (Vo)
0586 - **Miller, Cecil** (Vo)
0587 - **Miller, Charles** (Tb)
0588 - **Miller, Chester** (Vo)
0589 - **Miller, Duncan** (Vo)
0590 - **Miller, Esther** (Vo)
0591 - **Miller, Everett** (Pn, Or, Ch)
0592 - **Miller, Fred B.** (Vo)
0593 - **Miller, Gladys** (Pn)
0594 - **Miller, Gwendolyn** (Vo)
0595 - **Miller, Howard V.** (Vo)
0596 - **Miller, Isabelle** (Vo)
0597 - **Miller, James** (Pn)
0598 - **Miller, Jane Flynn** (Vi, Vo)
0599 - **Miller, Jean** (Vo)
0600 - **Miller, Jessica** (Vo)
0601 - **Miller, Joe** (Sax)
0602 - **Miller, Joyce** (Vo)
0603 - **Miller, Laura Smith** (Pn, Or)
0604 - **Miller, Lillie** (Pn)
0605 - **Miller, Marie** (Har)
0606 - **Miller, Marie** (Vo)
0607 - **Miller, Marjorie** (Pn, Vi)
0608 - **Miller, Mary Anna** (Vo)
0609 - **Miller, Maude** (Vo)
0610 - **Miller, Mildred** (Vo)
0611 - **Miller, Milena** (Vo)
0612 - **Miller, Millicent** (Vo)
0613 - **Miller, Paul** (Gu)
0614 - **Miller, Raymond S.** (Vo)
0615 - **Miller, Richard** (Co, Cl)
0616 - **Miller, Ronald** (Vo)
0617 - **Miller, Susan** (Vo)
0618 - **Miller, Violet** (Pn, Acc)
0619 - **Millholland, Hope** (Pn)
0620 - **Mollica, Benjamin** (Vo)
0621 - **Milligan, Drew** (Vi)
0622 - **Milligan, Mary Ann** (Pn)
0623 - **Mills, Celestine** (Vo)
0624 - **Mills, Clarissa** (Vo)
0625 - **Mills, Frances** (Vo)
0626 - **Mills, Jack Sr.** (Vo)
0627 - **Mills, Kerry** (Mu)
0628 - **Mills, Robert Lee** (Pn, Or, Ch)
0629 - **Mills, Thelma** (Vo)
0630 - **Millspaugh, Kent** (Vo, Tympani)
0631 - **Millspaugh, Thomas** (Vo)
0632 - **Millwater, Richard** (Vo)
0633 - **Milton, Frank** (Vo)
0634 - **Milton, Jack** (Vo)
0635 - **Milton, Phillips** (Vi)

The next update will become available in June 2025

Once upon a time . . .

0636 - **Mimms, Arnold** (Vo)
0637 - **Mimms, Joyce** (Vo)
0638 - **Mina, Donald** (Vo)
0639 - **Minafo, Santo** (Vo)
0640 - **Minardi, Sal** (Pn, Acc)
0641 - **Minevitch, Borrah** (Ha)
0642 - **Mini, Angelo** (Vo)
0643 - **Minichini, Salvatore** (Orch)
0644 - **Minofield, H. E.** (Vo)
0645 - **Minor, Louise** (Vo)
0646 - **Minton, B. F.** (Pn, Or)
0647 - **Miras, Maria** (Vo)
0648 - **Mirassou, Pedro** (Vo)
0649 - **Miron, Dery** (Tb)
0650 - **Mirtil, Odette** (Vo)
0651 - **Mitchell, Emma** (Pn)
0652 - **Mitchell, George** (Gu, Uk, Vo)
0653 - **Mitchell, John** (Vo)
0654 - **Mitchell, Lita** (Pn)
0655 - **Mitchelle, Jimmie** (Vo, Sax)
0656 - **Mitchell, Lucille** (Vo)
0657 - **Mitchell, Luther** (Pn, Or)
0658 - **Mittman, Marie** (Vo)
0659 - **Mix, Emile** (Octavina, Bass)
0660 - **Mix, Helen** (Vo)
0661 - **Moberg, Elsa** (Ce, Vo)
0662 - **Mock, Alice** (Vo)
0663 - **Mock, Henry J.** (Vo)
0664 - **Mock, John** (Pn)
0665 - **Modena, Scoville** (Pn)
0666 - **Moe, Carlton** (Vo)
0667 - **Moe, Leon** (Pn)
0668 - **Moebins, Katherine** (Vo)
0669 - **Moegle, Elsa** (Har)
0670 - **Moek, Alice** (Vo)
0671 - **Moeller, Elsie** (Pn)
0672 - **Moffat, Adelaide W.** (Vo)
0673 - **Moffet, Geraldine A.** (Vo)
0674 - **Moffitt, Elinor** (Vo)
0675 - **Mohney, R. E.** (Vo)
0676 - **Mohr, Dorothy** (Vo)
0677 - **Mohr, Edna** (Vo)
0678 - **Mohr, Helen** (Vo)
0679 - **Mohr, Kathryn** (Vo)
0680 - **Mohr, Shirley** (Vo)
0681 - **Mohrman, Carl** (Vl)
0682 - **Moir, Russell** (Vo)
0683 - **Molani, Roberta** (Vo)
0684 - **Moldaca, Nicholas** (Vl)
0685 - **Moldaven, Nicholas** (Vl)
0686 - **Molié, Denyse** (Pn)
0687 - **Mollenhauer, Crosby** (Arr, Vi, Pn)
0688 - **Mollenhauer, Henry** (Vi, Vl)
0689 - **Mollenhauer, Louis Jr.** (Vi, Pn)
0690 - **Mondello, Pete** (Sax)
0691 - **Monfort, Claire** (Vo)
0692 - **Monk, William** (Vo)
0693 - **Monovan, Golda Jean** (Vo)
0694 - **Monroe, Genevieve** (Vo)
0695 - **Monroe, Grace S.** (Vo)
0696 - **Montalbine, Antoinette** (Vo)
0697 - **Montana, Marle** (Vo)
0698 - **Monteux, Claude** (Fl)
0699 - **Montgomery, Hilda Boyd** (Vo)
0700 - **Monzert, Isabel Gould** (Pn)
0701 - **Moody, Marjorie** (Vo)
0702 - **Moody, Robert** (Vo)
0703 - **Moon, Joe** (Vo, Arr)
0704 - **Moonan, William** (Vo)
0705 - **Moone, Edward** (Vo)
0706 - **Mooney, Mary V.** (Vo)
0707 - **Moore, Al** (Orch)
0708 - **Moore, Arvella** (Pn)
0709 - **Moore, Douglas** (Mu, Orch)
0710 - **Moore, Jared** (Orch)
0711 - **Moore, Josephine** (Vo)
0712 - **Moore, Kenneth** (Vo)
0713 - **Moore, Marguerite** (Vo)
0714 - **Moore, Nelson** (Vo)
0715 - **Moore, Robert E.** (Pn)
0716 - **Moore, Stuart** (Ce)
0717 - **Moore, Tim** (Vo, Ly)
0718 - **Moore, William A.** (Pn)
0719 - **Moore, William "Wild" Bill"** (Sax)
0720 - **Morasca, Rosalia** (Vo)
0721 - **Moraud, Marie** (Vo)
0722 - **Moreland, Rubin** (Vo)
0723 - **Moreno, Jim** (Gu, Ba)
0724 - **Morena, Roberta** (Vo)
0725 - **Morgan, Al "Flying Fingers"** (Pn, Mu, Vo)
0726 - **Morgan, Eddy** (Orch)
0727 - **Morgan, Edith Savage** (Vo, Ch)
0728 - **Morgan, Eunice** (Vo)
0729 - **Morgan, Joe** (Orch)
0730 - **Morgan, Mac** (Vo)
0731 - **Morgan, Nancy** (Har)
0732 - **Morgan, Patty** (Vo)
0733 - **Morgan, Stan** (Gu)
0734 - **Morganthaler, Herbert** (Pn)
0735 - **Morgantine, Diane** (Vo)
0736 - **Morino, Betty** (Vo)
0737 - **Morissey, Joe** (Vo)
0738 - **Moritz, Al** (Mu, Orch)
0739 - **Morley, Virginia** (Pn)
0740 - **Morosini, Frances** (Vo)

To update this page please contribute any pertinent information you may have. Thank you.

Once upon a time . . .

0741 - **Morrell, Barry** (Vo)
0742 - **Morrell, Doris** (Vo)
0743 - **Morrell, John** (Vo)
0744 - **Morrell, Phillip** (Vi)
0745 - **Morrell, Virginia** (Vo)
0746 - **Morris, Charlotte** (Pn, Vo)
0747 - **Morris, Cooper** (Vo)
0748 - **Morris, Eleanor** (Vo)
0749 - **Morris, Elsie** (Vo)
0750 - **Morris, Etta Hamilton** (Orch, Arr)
0751 - **Morris, Howard** (Vi)
0752 - **Morris, James** (Sax, Cl)
0753 - **Morris, Joan** (Vo)
0754 - **Morris, K. J.** (Vo)
0755 - **Morris, Lee** (Ly)
0756 - **Morris, Leonard A.** (Pn, Vo)
0757 - **Morris, Mack Red** (Tp, Vo)
0758 - **Morris, Marie** (Vo)
0759 - **Morris, Marjorie** (Vo)
0760 - **Morris, Marvin "Skeets"** (Vo)
0761 - **Morris, May** (Vo)
0762 - **Morris, Muriel** (Vo)
0763 - **Morris, Octavia** (Vo)
0764 - **Morris, Patty** (Vo)
0765 - **Morris, Robert** (Fl)
0766 - **Morris, Robert** (Vo)
0767 - **Morris, Ruth** (Vo)
0768 - **Morris, Sue** (Vo, Ch)
0769 - **Morris, Suzy** (Vo)
0770 - **Morris, Valerie J.** (Vo)
0771 - **Morris, Vincent** (Vo)
0772 - **Morris, Viola** (Vo)
0773 - **Morrison, Clarence P.** (Vo)
0774 - **Morrison, Doc** (Sax)
0775 - **Morrison, Margaret** (Vo)
0776 - **Morrison, Sally** (Vi)
0777 - **Morrison, William** (Vo)
0778 - **Morrow, Vivian** (Vo)
0779 - **Morse, Elizabeth** (Pn)
0780 - **Morse, George B.** (Sax)
0781 - **Morse, Judy** (Vo)
0782 - **Morse, Stanley Lee** (Tb)
0783 - **Mortimer, Myra** (Vo)
0784 - **Morton, Carline** (Vo)
0785 - **Morton, Caroline** (Vo)
0786 - **Morton, Dick** (Orch, Arr)
0787 - **Morton, Elliot H.** (Ch, Pn, Or)
0788 - **Morton, Frank** (Vo)
0789 - **Morton, Gwendolyn** (Vo)
0790 - **Morton, J. W.** (Vo)
0791 - **Morton, Priscilla** (Pn, Or)
0792 - **Morton, Rufus** (Vo)
0793 - **Morton, Warren** (Vo)
0794 - **Morville, Huber** (Vo)
0795 - **Mosely, Orville** (Pn)
0796 - **Moses, Alhua** (Pn)
0797 - **Mosher, Gladys** (Pn, Vo)
0798 - **Mosher, Jimmy** (Sax)
0799 - **Mosher, Juliet Griffiths** (Vo)
0800 - **Mosloff, Irma** (Pn)
0801 - **Moss, Frederick** (Vo)
0802 - **Moss, Paul** (Ce)
0803 - **Mossman, James** (Vo)
0804 - **Mossop, J. Dudley** (Vo)
0805 - **Moten, Bennie** (Pn)
0806 - **Moten, Lamont** (Vo)
0807 - **Moten, Susie** (Vo)
0808 - **Motley, John L.** (Vo, Ch)
0809 - **Mott, Harriet** (Vo)
0810 - **Mott, Hubert** Vo)
0811 - **Mott, Vera** (Vo)
0812 - **Mottl, Felix** (Arr, Orch)
0813 - **Mottola, Joe** (Vo)
0814 - **Motzer, Helen** (Pn, Vi)
0815 - **Moudry, Janice** (Vo)
0816 - **Moulton, Marjorie** (Pn)
0817 - **Moultrie, Elaine** (Vo)
0818 - **Mourant, Walter Byron** (Mu, Arr)
0819 - **Movitz, Alice** (Vo)
0820 - **Mowatt, Audrey** (Vo)
0821 - **Mowbray, Alderson** (Pn, Or)
0822 - **Mower, Ivan** (Vo)
0823 - **Moyer, William** (Tb)
0824 - **Moylan, Patricia** (Vo)
0825 - **Mozian, Roger** (Tp)
0826 - **Mudford, David** (Vo)
0827 - **Mulford, Louise** (Pn, Or, Vo)
0828 - **Mudford, Nancy** (Vo)
0829 - **Mulford, Robert D.** (Vo, Pn, Or)
0830 - **Mudford, Wesley N.** (Vo)
0831 - **Mueller, Costance** (Pn, Vi)
0832 - **Mueller, Dorothy** (Vo)
0833 - **Mueller, Gus** (Unspecified)
0834 - **Mueller, Randy** (Vo)
0835 - **Muenzen, Carl** (Pn, Or)
0836 - **Muir, Adele** (Pn)
0837 - **Muir, John** (Vo, Ce)
0838 - **Muleahy, Tex** (Vo)
0839 - **Mulford, Ada** (Vo)
0840 - **Mulford, Harold** (Vo)
0841 - **Mulholland, Florence** (Vo)
0842 - **Muliems, Anna** (Vo)
0843 - **Mullally, Patricia** (Vo)
0844 - **Mullally, Roberta** (Vo)
0845 - **Mullan, Jeannette** (Vo)
0846 - **Mullaney, James** (Vo)

The next update will become available in June 2025

Once upon a time . . .

0847 - **Mullaney, John G.** (Vo)
0848 - **Mullen, Joe** (Pn)
0849 - **Mullen, Joseph** (Vo)
0850 - **Muller, Arthur** (Sax, Vi)
0851 - **Muller, Helen** (Pn)
0852 - **Muller, Nadine** (Vi)
0853 - **Mullet, Barbara** (Vo)
0854 - **Mullet, Marjorie** (Vo)
0855 - **Mullian, Thomas** (Vo)
0856 - **Mulligan, Mary C.** (Mu)
0857 - **Mulvaney, Alice** (Vo)
0858 - **Munch, Harold** (Orch)
0859 - **Munday, John** (Ce)
0860 - **Mungen, Frederick** (Vo)
0861 - **Munion, Paul I.** (Vo)
0862 - **Munro, Bill** (Mu)
0863 - **Munshin, Jules** (Vo)
0864 - **Munson, Gertrude** (Vo)
0865 - **Munson, Henry Lee** (Pn, Vi)
0866 - **Munson, Lawrance Jr.** (Vo)
0867 - **Munson, Marian** (Pn, Vi)
0868 - **Murdock, Clara B.** (Vo)
0869 - **Murdock, Priscilla** (Vo)
0870 - **Murgatroyd, Virginia** (Pn)
0871 - **Murillo, Fiona** (Vo)
0872 - **Murison, Florence** (Vo)
0873 - **Murken, Elizabeth** (Pn)
0874 - **Murname, Thomas** (Vo)
0875 - **Murphy, Anna** (Vo)
0876 - **Murphy, Catherine** (Vo)
0877 - **Murphy, Dan** (Vo)
0878 - **Murphy, Edward J.** (Vo)
0879 - **Murphy, Elise** (Vo)
0880 - **Murphy, Elizabeth** (Vo)
0881 - **Murphy, Karl** (Db)
0882 - **Murphy, Lee** (Unspecified)
0883 - **Murphy, Mildred** (Vo, Pn)
0884 - **Murphy, Owen** (Vo)
0885 - **Murphy, Peter** (Vo)
0886 - **Murphy, Spurgeon** (Vo)
0887 - **Murphy, Virgie** (Vo)
0888 - **Murphy, William** (Vo)
0889 - **Murray, Anita** (Pn, Or, Ch)
0890 - **Murray, Edward** (Vo)
0891 - **Murray, Elizabeth** (Vo)
0892 - **Murray, George** (Vo)
0893 - **Murray, Gloria** (Vo)
0894 - **Murray, Hank** (Orch)
0895 - **Murray, J. Harold** (Vo)
0896 - **Murray, Robert** (Vo, Vi)
0897 - **Murray, Thelma** (Vo)
0898 - **Musaus, Elva** (Pn, Vo)
0899 - **Musel, Bob** (Mu)
0900 - **Muth, Ruth** (Vo)
0901 - **Myerick, Henri** (Vo)
0902 - **Myers, Josef Myrow** (Mu)
0903 - **Myers, Lavinia** (Pn, Or)
0904 - **Myers, Louise** (Fl)
0905 - **Myers, Margaret** (Vo)
0906 - **Myers, Richard** (Mu, Vo)
0907 - **Myers, Sandra M.** (Vo)
0908 - **Myers, Wilson Ernest** (Db, Vo)
0909 - **Myerson, Bess** (Pn)
0910 - **Myhre, Marty** (Unspecified)
0911 - **Mykytyn, Peter** (Vo)
0912 - **Myles, James** (Vo)
0913 - **Myles, Lew** (Orch)
0914 - **Myles, Marilyn** (Vo)
0915 - **Myles, Peggy Wallace** (Vo)
0916 - **Myles, Phyllis** (Vo)
0917 - **Myles, Tommy** (Pn)
0918 - **Mylod, Katherine** (Pn)
0919 - **Myntz, Cynthia** (Ce)
0920 - **Myrow, Josef** (Mu)
0921 - **Myrtill, Odette** (Vo, Vi)
0922 - **Mysels, George** (Mu)
0923 - **Mysels, Sammy** (Mu)
0923 - **Myshkin, Olga** (Vo)
0925 - **Mysior, Nat** (Pn, Acc)
0926 - **Mysliborski, Alice** (Vo)
0927 - **Myslick, Dorothy** (Vo)
0928 - **Myslik, Grace** (Vo)
0929 - **Mystoski, Martha** (Ho)
0930 - **Mytko, Edward Thomas** (Unspecified)

. . . . . .
. . . . . .
. . . . . .
. . . . . .
. . . . . .
. . . . . .
. . . . . .
. . . . . .
. . . . . .
. . . . . .
. . . . . .
. . . . . .
. . . . . .
. . . . . .
. . . . . .
. . . . . .
. . . . . .
. . . . . .
. . . . . .
. . . . . .
. . . . . .
. . . . . .

To update this page please contribute any pertinent information you may have. Thank you.

N

from **Nadeau,** Raoul
to **Nyitray,** Frances

ABBREVIATIONS

Acc	Accordion
Arr	Arrangement
Ba	Banjo
Ce	Cello
Ch	Choirmaster
Cl	Clarinet
Cn	Clarin
Co	Cornet
Db	Double bass
Dr	Drums
Fl	Flute
Gu	Guitar
Ha	Harmonica
Har	Harp
Ho	Horn
Lu	Lute
Ly	Lyrics
Man	Mandolin
Mar	Maracas
Mu	Composer
Ob	Oboe
Or	Organ
Orch	Orchestra
Perc	Percussion
Pn	Piano
Sax	Saxophones
Tb	Trombone
Tp	Trumpet
Tu	Tuba
Uk	Ukelele
Vi	Violin
Vib	Vibraphone
Vl	Viola
Vo	Voice

Once upon a time . . .

0001 - **Nadeau, Raoul** (Vo, Ch)
0002 - **Nadine, Nita** (Vo)
0003 - **Nadine, Shorty** (Pn)
0004 - **Nadvorny, Devora** (Vo)
0005 - **Naeussler, Paul** (Pn)
0006 - **Naftzger, Ernest** (Vo)
0007 - **Nait, Betty** (Vo)
0008 - **Namara, Marguerite** (Vo)
0009 - **Nanni, Janet** (Vo)
0010 - **Naparstek, Herz** (Bassoon)
0011 - **Napier, Virginia** (Vo)
0012 - **Napoli, Tony** (Vo, Unspecified)
0013 - **Nash, Mabelle** (Vo)
0014 - **Nash, Marie** (Vo)
0015 - **Nash, Marjorie** (Vo)
0016 - **Natkins, Mortimer** (Vo)
0017 - **Natt, Ethel** (Vo)
0018 - **Natzk, Oscar** (Vo)
0019 - **Naumer, E. Kenneth** (Vo)
0020 - **Nava, Genaro** (Gu)
0021 - **Nava, Lucino** (Ho)
0022 - **Naylor, Lillian** (Vi)
0023 - **Naylor, Myrtle Holmes** (Vo)
0024 - **Nazarian, Girair** (Vo)
0025 - **Nazer, Jerome** (Cl)
0026 - **Neagele, Charles** (Pn)
0027 - **Neal, Jack** (Pn)
0028 - **Nealy, William** (Vo)
0029 - **Needle, Harry** (Vi)
0030 - **Neely, Alfred J.** (Vo)
0031 - **Neevel, Cornelia** (Vo)
0032 - **Neidick, Irving** (Cl)
0033 - **Neighbor, Lorenza** (Vo)
0034 - **Negri, Flora** (Vo)
0035 - **Neil, Marcia** (Vo)
0036 - **Neil, Walter** (Vo)
0037 - **Neilson, Kenneth G.** (Vo)
0038 - **Nell, Edward Jr.** (Vo)
0039 - **Nelson, Alice** (Vo)
0040 - **Nelson, Alma** (Pn, Vi)
0041 - **Nelson, David** (Tp)
0042 - **Nelson, Eddy** (Vo)
0043 - **Nelson, Edwin C.** (Vo)
0044 - **Nelson, Harold** (Pn, Vi)
0045 - **Nelson, Harriett** (Vo)
0046 - **Nelson, Helene** (Vo)
0047 - **Nelson, Lillian** (Pn, Vo)
0048 - **Nelson, Mattie** (Vo)
0049 - **Nelson, Nancy** (Vo)
0050 - **Nelson, Sarah** (Vo)
0051 - **Nelson, Valentine** (Pn, Or)
0052 - **Nemiroff, Isaac** (Mu)
0053 - **Neri, Josephine** (Vo)
0054 - **Neri, William** (Vo)
0055 - **Nerich, William** (Vo)
0056 - **Nesbitt, Marguerite** (Vo)
0057 - **Nestor, Dorothy** (Vo)
0058 - **Nestro, Sam** (Tb)
0059 - **Neuffer, Martha** (Vo)
0060 - **Neuman, Ann** (Pn)
0061 - **Newbegin, Carolyn** (Vo)
0062 - **Newberry, Barbara** (Vo)
0063 - **Newberry, Marion** (Vo)
0064 - **Newberry, Willie M. Brooks** (Vo)
0065 - **Newbold, Effie** (Vo)
0066 - **Newbold, George** (Vo)
0067 - **Newborn, Phineas Jr.** (Pn)
0068 - **Newbury, Philip** (Vo)
0069 - **Newby, Vinette Evelyn** (Pn)
0070 - **Newcomer, Meriel** (Vo, Ce)
0071 - **Newdall, Clifford** (Vo)
0072 - **Newell, Carolyn** (Vo)
0073 - **Newell, Charlotte Marie** (Vo)
0074 - **Newell, Jeanne** (Vo)
0075 - **Newell, Sylvia** (Vo)
0076 - **Newey, Patricia** (Vo)
0077 - **Newfang, Florence J.** (Pn)
0078 - **Newkirk, Burt** (Vo)
0079 - **Newkirk, Olive** (Vo)
0080 - **Newland, Daniel L.** (Pn)
0081 - **Newman, Charles** (Vo)
0082 - **Newman, Dorothy** (Vo)
0083 - **Newman, Ida** (Vo)
0084 - **Newman, Jerry** (Tb)
0085 - **Newman, Joseph** (Vo)
0086 - **Newman, Josephine** (Vo)
0087 - **Newman, Lewis** (Vo)
0088 - **Newman, Selma** (Pn)
0089 - **Newsom, Chubby** (Unspecified)
0090 - **Newsom, William** (Vo)
0091 - **Newton, Frankie** (Tp. Orch)
0092 - **Newton, U. Hilda** (Pn)
0093 - **Neyes, Walter** (Orch)
0094 - **Nibbe, Isabelle** (Vo)
0095 - **Nicastro, Clothilde** (Vo)
0096 - **Nicastro, John** (Pn, Acc)
0097 - **Nice, Albert T.** (Vo)
0098 - **Nichol, Leonard** (Vo)
0099 - **Nichola, Red** (Orch)
0100 - **Nicholas, Blaine** (Vo, Ch)
0101 - **Nicholas, "Big Nicky"** (Vo, Unspecified)
0102 - **Nicholas, Dominick M.** (Vo)
0103 - **Nicholas, Eden** (Vo)
0104 - **Nichols, Consuelo** (Vo)
0105 - **Nichols, Florence** (Vo)

Once upon a time . . .

0106 - **Nichols, John W.** (Vo)
0107 - **Nichols, Mabel** (Pn, Vo, Ch)
0108 - **Nichols, Shirley** (Vo)
0109 - **Nichols, Virginia** (Vo)
0110 - **Nicholson, Kenneth** (Pn)
0111 - **Nicholson, Neale** (Vo)
0112 - **Nicholson, Sylvia Jane** (Sax)
0113 - **Nickens, Pauletta** (Vo)
0114 - **Nickerson, Alvah** (Vo)
0115 - **Nickerson, James** (Vo)
0116 - **Nickerson, Janet** (Vo)
0117 - **Nickerson, W. A.** (Vo)
0118 - **Nicklus, Eleonor** (Pn, Vo)
0119 - **Nicolas, Frank** (Tp)
0120 - **Nicolai, Dorothea** (Pn)
0121 - **Nicolay, Constantin** (Vo)
0122 - **Nicolina, Zinaida** (Vo)
0123 - **Nielsen, Leda** (Vo)
0124 - **Nielson, William** (Vo)
0125 - **Niessen-Stone, Matja** (Vo)
0126 - **Nieto, Raquel** (Vo)
0127 - **Nikisch, Mitja** (Pn)
0128 - **Nikitas, Christine** (Vi, Vo)
0129 - **Niles, Alfred** (Vo)
0130 - **Niles, Seaman Andy** (Pn)
0131 - **Nims, Walter** (Tb)
0132 - **Nimura, Yeche** (Vo)
0133 - **Nisgen, Florence** (Vo)
0134 - **Nissen, Arnold** (Pn)
0135 - **Nissen, Greta** (Arr)
0136 - **Nit, Johnny** (Vo)
0137 - **Nittenger, Dorothy** (Vo)
0138 - **Niver, Harold C.** (Orch)
0139 - **Nivling, Donald L.** (Pn)
0140 - **Nixon, A. E.** (Vo)
0141 - **Nixon, Harold** (Fl)
0142 - **Nixon, Henry** (Vo)
0143 - **Nixon, Lillian** (Vo)
0144 - **Nixon, Stella** (Pn)
0145 - **Nizzio, Peter** (Ba, Gu)
0146 - **Nobis, Mildred** (Pn, Or)
0147 - **Noble, Abe** (Tb)
0148 - **Noble, Gladys** (Vo)
0149 - **Noble, Helen** (Vo)
0150 - **Noble, Otis T.** (Vo)
0151 - **Noel, Henri** (Orch)
0152 - **Noelte, Maria** (Vo)
0153 - **Nolan, Barbara** (Vo)
0154 - **Nolan, Frances** (Vo)
0155 - **Nolan, Jean** (Vo)
0156 - **Nolan, Margaret A.** (Vo)
0157 - **Nolette, Henry** (Tp, Orch)
0158 - **Noller, Clair** (Xylophono)
0159 - **Noon, Paisley** (Vo)
0160 - **Noonan, Margaret** (Vo)
0161 - **Norcom, W. P.** (Vo)
0162 - **Norde, Helen** (Vo)
0163 - **Nordenholt, Louise** (Vi)
0164 - **Nordlie, Douglas** (Pn)
0165 - **Norkus, Janice** (Vo)
0166 - **Norman, Charles** (Vo)
0167 - **Norman, Lee** (Orch)
0168 - **Norman, Lucille** (Vo)
0169 - **Norman, Milton** (Gu)
0170 - **Norrell, Phillips** (Vi)
0171 - **Norris, Ethel** (Vo)
0172 - **Norris, Jacky** (Vo)
0173 - **Norris, Joan** (Vo)
0174 - **Norris, Joseph** (Vo)
0175 - **Norring, Ruth** (Vo)
0176 - **Norseen, Eunice** (Vo)
0177 - **Norseen, Mildred** (Vo)
0178 - **North, Kathryn K.** (Pn)
0179 - **North, Laura** (Vo)
0180 - **North, Robert Bobby** (Vo)
0181 - **Northern, Joseph** (Vo)
0182 - **Norton, Albert** (Vo)
0183 - **Norton, Catherine** (Vo)
0184 - **Norton, William** (Vo)
0185 - **Norton, Ruth E.** (Vo)
0186 - **Norwick, Walter** (Pn)
0187 - **Norwood, Caroline** (Pn)
0188 - **Nosworthy, Elay** (Vo)
0189 - **Nourse, Dolores** (Vo)
0190 - **Nourse, Ruth** (Vo)
0191 - **Novak, Frank** (Orch)
0192 - **Novello, Igor** (Vo)
0193 - **Novorro, Esther** (Vo)
0194 - **Nowlan, George** (Tp)
0195 - **Nowinski, William** (Vi)
0196 - **Nugent, Paul** (Dr, Pn, Vo)
0197 - **Nugent, Peggy** (Vo)
0198 - **Nunez, Manuel** (Vo)
0199 - **Nunley, Clementine M.** (Vo)
0200 - **Nunn, Bobby** (Vo)
0201 - **Nunnally, Elizabeth** (Vi)
0202 - **Nunziata, Adeline** (Vo)
0203 - **Nurenberg, Elizabeth C.** (Vo)
0204 - **Nurmi, Mildred** (Vo)
0205 - **Nurnberg, Ellen** (Vo)
0206 - **Nusbaum, Henry** (Vo)
0207 - **Nuss, William** (Vo)
0208 - **Nussbaum, Irving** (Vi)
0209 - **Nute, Harold H.** (Vi)
0210 - **Nutkis, Martin** (Unspecified)
0211 - **Nutt, Nora** (Unspecified)

Once upon a time . . .

0212 - **Nutt, Stanley** (Vo)
0213 - **Nutting, Margurite Evelyn Peggy** (Vo, Pn)
0214 - **Nuttycombe, Gareth** (Vl)
0215 - **Nuzzaro, Mary** (Vo)
0216 - **Nuzzo, Anthony** (Orch)
0217 - **Nuzzolillo, Joe** (Dr)
0218 - **Nyary, Bela** (Cymbalom)
0219 - **Nyboe, Lily** (Vi, Orch)
0220 - **Nybro, Richard** (Vo)
0221 - **Nyden, Paul V.** (Vo, Ch)
0222 - **Nye, Bernard B.** (Vo)
0223 - **Nye, Walter** (Orch)
0224 - **Nyers, Don** (Vo, Dr)
0225 - **Nygard, Bill** (Vo)
0226 - **Nygard, Evelyn** (Vo)
0227 - **Nygren, Alfhild** (Vo)
0228 - **Nygren, C. H.** (Vo)
0229 - **Nyikis, Margaret** (Unspecified)
0230 - **Nyiregyhazi, Erwin** (Pn)
0231 - **Nyland, Adele** (Unspecified)
0232 - **Nyland, Eileen Ruth** (Vo, Vl)
0233 - **Nyman, Betty Anne** (Vo)
0234 - **Nype, Russell** (Vo)
0235 - **Nyriette, Georgette** (Vo)
0236 - **Nysen, Elving** (Vi)
0237 - **Nyitray, Arlene** (Cl)
0238 - **Nyitray, Frances** (Unspecified)

O

from **O' Blake,** Frank
to **Ozello,** George

ABBREVIATIONS

Acc	Accordion
Arr	Arrangement
Ba	Banjo
Ce	Cello
Ch	Choirmaster
Cl	Clarinet
Cn	Clarin
Co	Cornet
Db	Double bass
Dr	Drums
Fl	Flute
Gu	Guitar
Ha	Harmonica
Har	Harp
Ho	Horn
Lu	Lute
Ly	Lyrics
Man	Mandolin
Mar	Maracas
Mu	Composer
Ob	Oboe
Or	Organ
Orch	Orchestra
Perc	Percussion
Pn	Piano
Sax	Saxophones
Tb	Trombone
Tp	Trumpet
Tu	Tuba
Uk	Ukelele
Vi	Violin
Vib	Vibraphone
Vl	Viola
Vo	Voice

Once upon a time . . .

0001 - **O' Blake, Frank** (Tp)
0002 - **O' Brien, Ben** (Pn, Or)
0003 - **O' Brien, Dick** (Vo)
0004 - **O' Brien, George** (Vo)
0005 - **O' Brien, Jerry** (Vo)
0006 - **O' Brien, Judith** (Vo)
0007 - **O' Brien, Marion** (Vo)
0008 - **O' Connell, Bill** (Vo)
0009 - **O' Connell, Patricia** (Vo)
0010 - **O' Connell, Richard** (Vo)
0011 - **O' Connell, Stephen** (Vo)
0012 - **O' Conner, Chris** (Sax)
0013 - **O' Connor, Marion** (Vo)
0014 - **O' Connor, Robert** (Vo)
0015 - **O' Dell, Doy** (Vo)
0016 - **O' Dell, Edna** (Vo)
0017 - **O' Doherty, Seamus** (Vo)
0018 - **O' Gorman, William** (Sax, Cl)
0019 - **O' Hare, Patricia** (Vo)
0020 - **O' Hea, Ida Mac** (Vo)
0021 - O' **Higgins, Michael** (Vo)
0022 - **O' Jon, Neil** (Pn)
0023 - **O' Keefe, Elizabeth H.** (Vo)
0024 - **O' Keefe, J. Leo** (Mu)
0025 - **O' Leary, Eileen** (Or)
0026 - **O' Loughlin, Roy** (Vo)
0027 - **O' Malley, Benedict** (Vo)
0028 - **O' More, Colin** (Vo, Pn)
0029 - **O' Neal, Barbara** (Vo)
0030 - **O' Neal, William** (Vo)
0031 - **O' Neal, William G.** (Pn)
0032 - **O' Neall, James** (Vo)
0033 - **O' Regan, Harriet** (Vo)
0034 - **O' Reilly, Helen Ross** (Pn, Or)
0035 - **O' Rourke, Ann** (Vo)
0036 - **O' Rourke, Catherine** (Vo)
0037 - **O' Rourke, Jerry** (Vo)
0038 - **O' Rourke, Michaeleen** (Pn, Vi)
0039 - **O' Shay, William** (Vo)
0040 - **O' Skaughnessy, Kay** (Vo)
0041 - **O' Sullivan, Cornelius** (Vo)
0042 -**Oackie, Jack** (Vo)
0043 - **Oakes, Alice** (Vo)
0044 - **Oakley, John** (Vo)
0045 - **Obergh, Lou** (Tp)
0046 - **Oberlin, Russell** (Vo)
0047 - **Obey, Hazel** (Vo, Pn)
0048 - **Oblak, Tommy** (Tb)
0049 - **Obolensky, Alexis** (Vo)
0050 - **Ocho, Bernard** (Vi)
0051 - **Ockerson, Doris** (Vo)
0052 - **Odum, Spencer** (Pn)
0053 - **Oechler, Ruth** (Vo)
0054 - **Oelheim, Helen** (Vo)
0055 - **Offen, Lilli** Vo)
0056 - **Ogburn, W. F.** (Vo)
0057 - **Ogden, Richard** (Vo)
0058 - **Ohnhaus, Rhea** (Ce)
0059 - **Okkalides, Diana** (Pn)
0060 - **Oland, Gaston** (Pn)
0061 - **Olenik, Helen** (Vo)
0062 - **Olenick, Jane** (Vi)
0063 - **Oliver, Buford** (Dr)
0064 - **Oliver, Clark** (Vo)
0065 - **Oliver, Gene** (Vo)
0066 - **Oliver, Giuliano** (Vo)
0067 - **Oliver, Paul** (Vo)
0068 - **Oliver, Thomas E. Jr** (Vo)
0069 - **Oliver, Wesley** (Vo)
0070 - **Olivier, Laurence** (Vo)
0071 - **Olmesdahl, Lillian** (Vo)
0072 - **Olmest, Robert** (Vo)
0073 - **Olney, Eleanor** (Pn)
0074 - **Olschanski, Bernard** (Vo)
0075 - **Olsen, Albert** (Vo)
0076 - **Olsen, Bernard** (Vo)
0077 - **Olsen, Ellsworth** (Pn)
0078 - **Olsen, Elver** (Acc)
0079 - **Olsen, Fin** (Vo)
0080 - **Olsen, Rodney** (Vo)
0081 - **Olshanetsky, Alexander** (Mu,Orch, Vi)
0082 - **Olshein, Sid** (Orch)
0083 - **Olsher, Lenore** (Pn)
0084 - **Olson, Allen** (Pn, Or)
0085 - **Olson, Margaret** (Vo)
0086 - **Olson, Nancy** (Vo)
0087 - **Olsson, Arthur** (Vi)
0088 - **Olswanger, Alma** (Pn)
0089 - **Oncken, William** (Vo)
0090 - **Onderdonk, Paul** (Vo)
0091 - **Onderdonk, William A.** (Vo)
0092 - **Onque, Bernice** (Vo)
0093 - **Onque, Isabella** (Vo)
0094 - **Onuki, Haru** (Vo)
0095 - **Opfinger, Dolph** (Pn)
0096 - **Ordosky, Ed** (Pn)
0097 - **Orlando, Lynn** (Vo)
0098 - **Orlando, Nick** (Orch)
0099 - **Orloff, Nikolai** (Vo)
0100 - **Orloski, Mary** (Vo)
0101 - **Ormsbee, Dorothy** (Vo)
0102 - **Ormsby, Clifford** (Vo, Ch)
0103 - **Ornet, Aaron** (Vo)
0104 - **Orr, Adair** (Vo)
0105 - **Orr, Francis** (Vo, Vi)
0106 - **Orr, Lucile** (Pn)

Once upon a time . . .

0107 - **Orser, Frank** (Vo)
0108 - **Orth, Jane** (Vo)
0109 - **Orton, Ida** (Vo)
0110 - **Osarchuk, Michael** (Vo)
0111 - **Osborg, Jeannette** (Vo)
0112 - **Osborn, Kate** (Vo)
0113 - **Osborn, Robert Jr.** (Vo)
0114 - **Osborne, Anne** (Pn)
0115 - **Osborne, Bobbie** (Vo)
0116 - **Osborne, Caroline** (Vo)
0117 - **Osborne, Eleanor** (Vo)
0118 - **Osborne, Ralph** (Tp)
0119 - **Osgood, Redell** (Vo)
0120 - **Osip, Helen** (Vi)
0121 - **Oslica, Mildred** (Vo)
0122 - **Ostergren, Harold** (Vo)
0123 - **Ostergren, Mildred** (Vo)
0124 - **Ostroff, Lea** (Ce)
0125 - **Ostrowska, Helen** (Pn)
0126 - **Ostrowski, Marion** (Vi)
0127 - **Oswald, Alfredo** (Pn)
0128 - **Oswald, Elsie M.** (Vo)
0129 - **Oszeyzik, Sophie** (Vi)
0130 - **Otis, Cynthia** (Har)
0131 - **Otis, Harvey** (Vo)
0132 - **Ottavio, Don** (Vo)
0133 - **Otto, Marie** (Vo)
0134 - **Otto, Walter** (Vo)
0135 - **Otley, George** (Gu, Ba)
0136 - **Ottley, Gloria** (Vo)
0137 - **Oughton-Clark, Ethyl** (Vo)
0138 - **Outwater, Lorraine** (Vo)
0139 - **Overcash, Penny** (Vo)
0140 - **Overton, Beatrice** (Vo)
0141 - **Overton, Montgomery** (Vo)
0142 - **Owen, Delas** (Mu, Pn)
0143 - **Owen, Jesse Jr.** (Vo)
0144 - **Owen, Reginald** (Vo)
0145 - **Owens, Dorothy** (Vo)
0146 - **Owens, Eleonor** (Vo)
0147 - **Owens, Florence** (Vo)
0148 - **Owens, Vinnie** (Unspecified)
0149 - **Owsley, Sarah Stivers** (Vo)
0150 - **Overstreet, Benton** (Pn, Mu)
0151 - **Overstreet, Geraldine** (Vo)
0152 - **Ozello, George** (Gu, Uk, Vo)

P

from **Paca,** Dorothy
to **Pyott,** Rita

ABBREVIATIONS

Acc	Accordion
Arr	Arrangement
Ba	Banjo
Ce	Cello
Ch	Choirmaster
Cl	Clarinet
Cn	Clarin
Co	Cornet
Db	Double bass
Dr	Drums
Fl	Flute
Gu	Guitar
Ha	Harmonica
Har	Harp
Ho	Horn
Lu	Lute
Ly	Lyrics
Man	Mandolin
Mar	Maracas
Mu	Composer
Ob	Oboe
Or	Organ
Orch	Orchestra
Perc	Percussion
Pn	Piano
Sax	Saxophones
Tb	Trombone
Tp	Trumpet
Tu	Tuba
Uk	Ukelele
Vi	Violin
Vib	Vibraphone
Vl	Viola
Vo	Voice

Once upon a time . . .

0001 - **Paca, Dorothy** (Vo)
0002 - **Paderewska-Wilkonska, Antonina** (Vo)
0003 - **Padridge, John** (Vo)
0004 - **Pagane, Charlotte** (Pn, Vi)
0005 - **Page, Bernice** (Vo)
0006 - **Page, Jimmy** (Pn, Vo)
0007 - **Page, N. Clifford** (Arr, Mu, Orch)
0008 - **Page, Oran Thaddeus "Hot Lips Page"** (Tp, Co)
0009 - **Paglia, Silvio** (Vo)
0010 - **Pagnozzi, Emily** (Vo)
0011 - **Pagrozzi, Joe** (Unspecified)
0012 - **Paiken, Jerome** (Orch)
0013 - **Palaheuneich, Michael** (Sax)
0014 - **Palermo, Evelyn** (Vo)
0015 - **Palir, Gabrielle** (Vi)
0016 - **Palladino, Don** (Tp)
0017 - **Pallavicini, Isabel** (Vo)
0018 - **Palmatier, Audrey** (Vo)
0019 - **Palmer, Clarence** (Cl)
0020 - **Palmer, Earle** (Pn, Vo)
0021 - **Palmer, Elizabeth** (Pn)
0022 - **Palmer, Hoyt** (Vo)
0023 - **Palmer, John Leonard** (Vo)
0024 - **Palmer, J. E.** (Vo)
0025 - **Palmer, Margie** Vo)
0026 - **Palmer, Marie** (Vo)
0027 - **Palmer, Olive** (Vo)
0028 - **Palmer, Stephen** (Vo)
0029 - **Palmer, Toni** (Vo)
0030 - **Palumbi, Lou** (Db)
0031 - **Palumbo, Gerard** (Vo, Pn)
0032 - **Palumbo, Nancy** (Vo)
0033 - **Panasewitz, Leo** (Vi)
0034 - **Paniagua, Raul** (Pn, Mu)
0035 - **Panitz, Murray** (Fl)
0036 - **Pankey, Sadie** (Tp)
0037 - **Pannullo, Mary Grace "Marie Layne"** (Vo)
0038 - **Pantaleo, Dominic** (Db)
0039 - **Pantley, Herman Charles** (Vo)
0040 - **Paole, Ann** (Vo)
0041 - **Paone, Carmen** (Vo)
0042 - **Paperte, Frances** (Vo)
0043 - **Papio, Eleanor** (Vo)
0044 - **Pappalardo, Arturo** (Ch)
0045 - **Parboo, Karl Singh** (Vo)
0046 - **Pardea, Jack** (Sax)
0047 - **Parenti, Joe** (Vo)
0048 - **Paris, Mudge** (Vo)
0049 - **Parish, Annabella** (Pn, Vo)
0050 - **Parish, C. Jullian** (Pn)
0051 - **Park, George Sr.** (Vo)
0052 - **Park, John** (Vo)
0053 - **Park, Marcia** (Vo)
0054 - **Parker, Arthur** (Vi)
0055 - **Parker, Ethel** (Vo)
0056 - **Parker, Gilbert** (Vo)
0057 - **Parker, Henry** (Bassoon)
0058 - **Parker, Katherine** (Vo)
0059 - **Parker, Knocky** (Pn)
0060 - **Parker, Lee** (Unspecified)
0061 - **Parker, Martha** (Vo)
0062 - **Parker, Raymond** (Vo)
0063 - **Parker, Sutherland** (Pn)
0064 - **Parker, Theodore** (Vo)
0065 - **Parks, Walter** (Vo)
0066 - **Parkerson, Margaret** (Vo)
0067 - **Parkerson, Mary J.** (Vo)
0068 - **Parkhurst, Adele** (Vo)
0069 - **Parkin, J. Stanley** (Vi)
0070 - **Parks, Agnes** (Vo)
0071 - **Parlato, Jackie** (Vo)
0072 - **Parsner, Lucille** (Pn)
0073 - **Parr, William** (Tb, Tp, Vo)
0074 - **Parrilli, Jean** (Vo)
0075 - **Parris, H. G.** (Vo)
0076 - **Parris, Lou** (Sax)
0077 - **Parson, L. E.** (Vo)
0078 - **Parson, Patti** (Vo)
0079 - **Parsons, Dudley** (Vo)
0080 - **Parsons, Grace** (Vo)
0081 - **Parsons, Hilda** (Vo)
0082 - **Parsons, James** (Vo)
0083 - **Partnoy, Maurice** (Vi)
0084 - **Partnoy, Ronald** (Vo)
0085 - **Partridge, Costance** (Vo)
0086 - **Partridge, Stanley** (Vo)
0087 - **Parrish, John** (Vo)
0088 - **Pascal, Frances** (Pn, Or)
0089 - **Pashley, Adrian** (Vo)
0090 - **Pastor, Laura** (Tb)
0091 - **Pasztor, Ethel** (Vo)
0092 - **Pate, Johnny** (Unspecified)
0093 - **Patemon, William** (Vo)
0094 - **Paternostro, C. D.** (Vo)
0095 - **Patmont, Dorothy** (Vo)
0096 - **Patricola, Tom** (Vo)
0097 - **Patston, Doris** (Vo)
0098 - **Patterson, Dorothy** (Pn, Or)
0099 - **Patterson, Florine** (Vo)
0100 - **Patterson, Hazel** (Vo)
0101 - **Patti, Florence** (Vo)
0102 - **Patton, Alice** (Vo)
0103 - **Patton, Barbara** (Vo)
0104 - **Patton, Elizabeth** (Vi)

Once upon a time . . .

0105 - **Patton, Frances** (Vo)
0106 - **Patton, Frederick** (Vo)
0107 - **Patton, Jack** (Sax)
0108 - **Patton, Larry** (Sax)
0109 - **Patton, Philo** (Vo)
0110 - **Patz, Rose** (Pn)
0111 - **Paul, Anita** (Vo)
0112 - **Paul, Mitch** (Tp)
0113 - **Paulding, Dorothy** (Vo)
0114 - **Paull, Alan** (Vo)
0115 - **Paulson, Blanche** (Vo)
0116 - **Paulson, Carl H.** (Vo)
0117 - **Paulson, Ray** (Tb, Arr)
0118 - **Pavese, Bob** (Pn)
0119 - **Pavlik, William** (Vo)
0120 - **Pavloff, Joseph** (Unspecified)
0121 - **Paxton, Ann** (Vo)
0122 - **Payne, Ada** (Vo)
0123 - **Payne, Adele** (Vo)
0124 - **Payne, Donald I°** (Pn)
0125 - **Payne, John** (Vo)
0126 - **Payne, Mildred** (Vo)
0127 - **Paynter, Grace** (Vo)
0128 - **Peaker, Mary A.** (Vo)
0129 - **Pearce, Dale** (Tp)
0130 - **Pearsall, Janet** (Vo)
0131 - **Pearsall, Smith W.** (Vo)
0132 - **Peay, Imogen** (Pn)
0133 - **Pechmann, Eleanor** (Vo)
0134 - **Pechner, Gerhard** (Vo)
0135 - **Peck, Eugenia** (Vo)
0136 - **Pecor, Robert** (Ho)
0137 - **Pecquere, Andre** (Vi)
0138 - **Pederson, Kermon** (Pn, Vi)
0139 - **Peele, Alice** (Vo)
0140 - **Peele, Richard T.** (Cl, Sax, Vo)
0141 - **Peeples, Estelle** (Vo)
0142 - **Pegg, Charles R.** (Vo)
0143 - **Pekschine, Elise Ivanova** (Pn)
0144 - **Pelico, Nick** (Dr)
0145 - **Penfield, Jean** (Vo)
0146 - **Penfield, Medeline** (Vo)
0147 - **Penn, Robert** (Vo)
0148 - **Penner, Allan** (Pn)
0149 - **Penner, V. D.** (Vo)
0150 - **Penny, Lucille** (Vo)
0151 - **Penny, Velma** (Vo)
0152 - **Penzner, Seymour** (Vo)
0153 - **Peoples, Louis** (Vo)
0154 - **Pepoon, Marjorie** Vo)
0155 - **Percy, David** (Vo)
0156 - **Pereda, Robert** (Pn, Or)
0157 - **Pereida, Anita** (Vo)
0158 - **Perigo, Bernarda** (Vi)
0159 - **Perinchief, Josef** (Vo)
0160 - **Perine, J. Edwin** (Vo)
0161 - **Perinkoff, Morris** (Vi)
0162 - **Perkins, Bobbie** (Vo)
0163 - **Perkins, Loretta** (Pn)
0164 - **Perkins, Marie C.** (Vo)
0165 - **Perkins, Mildred** (Vo)
0166 - **Perkins, Ruth** (Vo)
0167 - **Perkins, Tom** (Vo)
0168 - **Perkins, Viola R.** (Vo)
0169 - **Perlowin, Paul** (Vo)
0170 - **Perolo, Joseph** (Sax)
0171 - **Perrine, Irwin** (Vo)
0172 - **Perry, Bay** (Dr)
0173 - **Perry, Betty** (Vo)
0174 - **Perry, Billy** (Vo)
0175 - **Perry, David** (Vo)
0176 - **Perry, Ducelle** (Vo)
0177 - **Perry, Frances** (Pn, Vi)
0178 - **Perry, George** (Vo)
0179 - **Perry, Isabele** (Perc)
0180 - **Perry, Judy** (Vo)
0181 - **Perry, Molly** (Pn, Or)
0182 - **Perry, M. B.** (Vo)
0183 - **Perry, Philomie** (Pn)
0184 - **Perry, Vincent** (Vo)
0185 - **Pesce, Anthony** (Vo)
0186 - **Peterman, Rita** (Vo)
0187 - **Peters, Edith "Baby"** (Vo)
0188 - **Peters, Fred** (Vo)
0189 - **Peters, Genevieve** (Pn, Ch)
0190 - **Peters, Jane** (Vo)
0191 - **Peters, Joseph Jr.** (Ch)
0192 - **Peters, Joyce** (Pn)
0193 - **Peters, Lynda** (Vo, Pn)
0194 - **Peters, Teresa** (Vo)
0195 - **Peters, Thelma** (Vo)
0196 - **Peters, William J.** (Mu)
0197 - **Peterson, Barbara** (Vo)
0198 - **Petersen, Esther** (Vo, Pn, Vi)
0199 - **Petersen, Gertrude** (Pn, Vi)
0200 - **Peterson, Betty Ann** (Vo)
0201 - **Peterson, Carlyle** (Vo)
0202 - **Peterson, Charlie** (Orch)
0203 - **Peterson, David** (Vo, Vl)
0204 - **Peterson, Dee** (Orch)
0205 - **Peterson, Donald** (Vo)
0206 - **Peterson, Doris** (Pn, Acc)
0207 - **Peterson, Ellen Lee** (Vo)
0208 - **Peterson, Elsa** (Vo)
0209 - **Peterson, Esther** (Pn, Vi)
0210 - **Peterson, Harold** (Orch)

Once upon a time . . .

0211 - **Peterson, Harry** (Sax)
0212 - **Peterson, Hazel** (Vo)
0213 - **Peterson, James N.** (Vo)
0214 - **Peterson, Lenka** (Vo)
0215 - **Peterson, Lorraine** (Vo)
0216 - **Peterson, Ruby Jean** (Vo)
0217 - **Petfield, Louise** (Pn)
0218 - **Petit, Buddy** (Unspecified)
0219 - **Petit, Carlotta** (Pn, Or)
0220 - **Petit, Viola** (Vo)
0221 - **Petter, J. B.** (Vo)
0222 - **Pettingill, Lee** (Cl)
0223 - **Pettis, Ashley** (Mu)
0224 - **Pettit, Arthur C.** (Or, Pn, Vo)
0225 - **Petrak, Louis** (Vo)
0226 - **Petratsky, Taddeus** (Cl)
0227 - **Petre, Thomas** (Vi)
0228 - **Petri, Leonard** (Vo)
0229 - **Petrie, Herbert** (Tp)
0230 - **Petro, William** (Sax)
0231 - **Petrucci, Dick** (Orch)
0232 - **Petry, Ruth** (Vo)
0233 - **Peyton, Georgia** (Vo)
0234 - **Pfautsch, Lloyd** (Vo, Ch)
0235 - **Pfingst, Norma** (Vo)
0236 - **Pflueger, Carl** (Vo)
0237 - **Pfost, Carl A.** (Vo, Ch)
0238 - **Phail, Hrbert** (Vo)
0239 - **Pharoah, Carolyn** (Vo)
0240 - **Pharr, Walter** (Vo)
0241 - **Phelan, Ann** (Vo)
0242 - **Phelan, Margaret** (Unspecified)
0243 - **Phelps, Elizabeth** (Ce)
0244 - **Phelps, Florine** (Vo)
0245 - **Phelps, Irine** (Vo)
0246 - **Phelps, Pauline Edna** (Vo)
0247 - **Phels, Ruth** (Vo)
0248 - **Phifer, Lester** (Vo, Pn)
0249 - **Philbrick, John** (Vo)
0250 - **Phillip, Steele** (Vo)
0251 - **Phillips, Ann** (Ce)
0252 - **Phillips, Belle** (Vo)
0253 - **Phillips, Blanch** (Vo)
0254 - **Phillips, Charles** (Pn)
0255 - **Phillips, Goode** (Vo)
0256 - **Phillips, Karen** (Vo)
0257 - **Phillips, Loring** (Vo)
0258 - **Phillips, Maurice** (Orch)
0259 - **Phillips, Myrtle Gauntless** (Vo, Pn)
0260 - **Phillips, Nancy** (Vo)
0261 - **Phillips, Rosalind** (Vo)
0262 - **Phillips, Ruth** (Vo)
0263 - **Phillips, Tyler** (Vo)
0264 - **Phillips, Vivian** (Vo)
0265 - **Phillipson, Lisa** (Vo)
0266 - **Phillis, Donald Jr.** (Vo)
0267 - **Phillis, Gordon** (Pn)
0268 - **Phillis, Jack** (Co)
0269 - **Phillis, Theo** (Pn, Or)
0270 - **Phipard, Marie Louise** (Vo)
0271 - **Phipps, Baryl** (Vo)
0272 - **Phoeniv, Henry M.** (Orch)
0273 - **Pica, Joe** (Pn, Vo)
0274 - **Pickard, Bub** (Vo)
0275 - **Pickard, Ruth** (Vo)
0276 - **Pickard, "Baby Anne"** (Vo)
0277 - **Pickens, Pearl Mitchell** (Vo)
0278 - **Pickin, Clara** (Vo)
0279 - **Pielstick, Eleanor Ann** (Vo)
0280 - **Pieper, Joan** (Cl)
0281 - **Pier, Charles** (Ce)
0282 - **Pier, Esther** (Pn)
0283 - **Pierce, Ethel** (Vo)
0284 - **Pierce, Jean** (Vo)
0285 - **Pierce, Margaret** (Vo)
0286 - **Pierce, Martha** (Vo)
0287 - **Pierce, Wessley** (Vo)
0288 - **Pierre, Henry** (Vo)
0289 - **Pierson, Eddie** (Tb)
0290 - **Pierson, Edith Rudolph** (Vo)
0291 - **Pierson, Grace T.** (Vo)
0292 - **Pierson, Paul** (Vo)
0293 - **Pietach, Emma** (Vo)
0294 - **Piggett, Dalla** (Pn, Or)
0295 - **Pilcher, William Jr.** (Pn, Or)
0296 - **Pillois, Jacques** (Cl)
0297 - **Pillow, R. P.** (Vo)
0298 - **Pilzer, Dorothea** (Vo)
0299 - **Pinchbeck, Wilfred** (Vo)
0300 - **Pincus, Samuel** (Vo)
0301 - **Pinkham, Charles** (Vo)
0302 - **Pinero, Amelia** (Vo)
0303 - **Pinkard, Nancy** (Vo)
0304 - **Pinkett, Allison J.** (Vo)
0305 - **Pinkus, Bobby** (Vo)
0306 - **Pipa, Jacquelyn** (Vo)
0307 - **Piper, Emily C.** (Vo)
0308 - **Piper, Irene** (Vo)
0309 - **Pirani, Eugenio** (Pn, Vi, Mu)
0310 - **Pirigyl, Andrew** (Unspecified)
0311 - **Pirnie, Donald** (Vo)
0312 - **Pirola, Joseph** (Sax)
0313 - **Piquer, Conchita** (Vo)
0314 - **Piscatelli, Teresa** (Pn, Acc)
0315 - **Pisciotta, Vita** (Vo)
0316 - **Pittman, James** (Pn)

Once upon a time . . .

0317 - **Pittman, Mae** (Vo)
0318 - **Plant, Bernardine** (Vo)
0319 - **Platt, Dick** (Pn)
0320 - **Platt, Marc** (Vo)
0321 - **Pleasant, Olivia** (Pn)
0322 - **Pleger, Robert** (Vi)
0323 - **Pleier, Ludwig** (Ce)
0324 - **Plested, Evelyn** (Vo, Vl)
0325 - **Plumb, Burton** (Pn, Vi)
0326 - **Podeyne, Herbert** (Vo)
0327 - **Poe, Coy** (Ly)
0328 - **Poe, Evelyn** (Vo)
0329 - **Polacsay, Alex** (Tb)
0330 - **Polah, André** (Vi)
0331 - **Polak, Mary O.** (Vo)
0332 - **Polakoff, Lillian** (Unspecified)
0333 - **Poland, Donald** (Vo)
0334 - **Polanzer-Schneid, Milka** (Vo)
0335 - **Polk, Rudolph** (Vi)
0336 - **Poli, Lillian** (Vo)
0337 - **Poliakin, Miron** (Vi)
0338 - **Pollock, Ben** (Orch)
0339 - **Pollock, David** (Vo)
0340 - **Pollock, Lew** (Mu)
0341 - **Polock, Louis** (Vo)
0342 - **Poloso, Lorraine** (Vo)
0343 - **Poltrinieri, Aida** (Pn, Vi)
0344 - **Pomeranz, Edith** (Pn)
0345 - **Pomeroy, Leslie** (Vo)
0346 - **Ponders, Calvin** (Db)
0347 - **Pondi, Margery** (Vo)
0348 - **Pope, Maude** (Vo)
0349 - **Pope, Robert** (Vo)
0350 - **Poole, Ed** (Vo)
0351 - **Poole, John** (Dr)
0352 - **Porch, Janice** (Vo)
0353 - **Porretta, Joe** (Sax, Orch)
0354 - **Porter, Carrie** (Vo)
0355 - **Porter, Dick** (Vo)
0356 - **Porter, George Smith** (Orch)
0357 - **Porter, James** (Orch)
0358 - **Porter, Jane** (Vo)
0359 - **Porter, John** (Ho)
0360 - **Porter, Ray** (Orch, Arr)
0361 - **Porter, Sara** (Vo)
0362 - **Porter, Steel** (Pn)
0363 - **Porter, Tugh** (Pn, Or)
0364 - **Portfolio, Mary Elizabeth** (Pn, Vi)
0365 - **Portoles, Frank** (Vo)
0366 - **Posey, Corinne** (Tb)
0367 - **Posner, Norman** (Sax)
0368 - **Posnick, R. B.** (Vo)
0369 - **Post, Billy** (Vo)
0370 - **Post, Chester S.** (Vo)
0371 - **Post, Martha** (Vo)
0372 - **Post, Richard** (Vo)
0373 - **Post, Sarah** (Vo)
0374 - **Potkin, Ben** (Orch)
0375 - **Potolsky, Seymour** (Vo)
0376 - **Potter, Costance** (Pn, Vi)
0377 - **Potter, Florence B.** (Vo)
0378 - **Potter, G. Herbert** (Vi)
0379 - **Potter, Harvey** (Pn)
0380 - **Potter, Howard** (Pn)
0381 - **Potter, Jerry** (Dr)
0382 - **Potter, Lurlene** (Vo)
0383 - **Potter, Margaret** (Vi)
0384 - **Potter, Mary** (Vo)
0385 - **Potter, Stanley** (Vo)
0386 - **Pottle, Louise L.** (Vo)
0387 - **Pouch, Muriel** (Vo)
0388 - **Poulson, Carolyne** (Vo)
0389 - **Poulson, Mac S.** (Vo)
0390 - **Powe, Norman** (Tb)
0391 - **Powell, Barbara** (Vo)
0392 - **Powell, Bobby** (Vo)
0393 - **Powell, Elno** (Vo)
0394 - **Powell, Ginnie** (Vo)
0395 - **Powell, Harry** (Pn, Orch)
0396 - **Powell, James** (Orch)
0397 - **Powell, Margie** (Vo)
0398 - **Powell, Mercedes** (Vo)
0399 - **Power, Robert E.** (Vo)
0400 - **Powers, Lou** (Vo)
0401 - **Powers, Mary** (Vo)
0402 - **Poynter, Bruce** (Pn, Or)
0403 - **Presley, William** (Cl)
0404 - **Prandelli, Giacinto** (Vo)
0405 - **Pratt, H. R.** (Vo, Ch)
0406 - **Pratt, John** (Vo)
0407 - **Preiss, George M.** (Cl)
0408 - **Prentiss, C. Elliott** (Vo)
0409 - **Press, Michael** (Vi)
0410 - **Presser, Harold** (Orch)
0411 - **Pressey, Kate** (Vo)
0412 - **Presti, Joseph O.** (Vo, Orch)
0413 - **Preston, Elaine** (Vo)
0414 - **Preston, Linda** (Vo)
0415 - **Preston, Margaret** (Vi)
0416 - **Pretlow, Angeline** (Vo)
0417 - **Prez, Morrison** (Vo)
0418 - **Prezani, Mathilde** (Vo)
0419 - **Price, Emma** (Vo)
0420 - **Price, Georgie** (Vo)
0421 - **Price, James** (Vo)
0422 - **Price, Marguerita** (Vo)

Once upon a time . . .

0423 - **Price, Samuel** (Pn)
0424 - **Priest, Mabel** (Pn)
0425 - **Primus, Pearl** (Vo)
0426 - **Prince, Carmen** (Pn)
0427 - **Prince, Hughie** (Vo)
0428 - **Prince, Peppy** (Dr)
0429 - **Pring, Robert** (Tb)
0430 - **Pringle, William** (Vo)
0431 - **Prior, Frank** (Vo)
0432 - **Pritchard, Annie** (Vo)
0433 - **Pritchett, Lillian** (Vo)
0434 - **Probst, Ruth** (Vo, Pn, Or)
0435 - **Procopchuck, Pauline** (Vi)
0436 - **Prosser, Ethel** (Pn)
0437 - **Prostick, Lenore** (Vo)
0438 - **Protze, Alice** (Vo)
0439 - **Puck, Eva** (Vo)
0440 - **Pugsley, Arthur** (Vo)
0441 - **Pugsley, Chris** (Vo)
0442 - **Pullens, Ottawa** (Vo)
0443 - **Puncell, Rosa** (Vo)
0444 - **Puncheon, Aimee** (Vo)
0445 - **Purcell, Dick** (Vo)
0446 - **Purcell, Gertrude** (Ly)
0447 - **Purcell, Henry** (Vo)
0448 - **Purdy, Jackie** (Vo, Unspecified)
0449 - **Purdy, Raymond** (Vo)
0450 - **Purpura, Marie** (Pn)
0451 - **Putnam, Emily** (Pn, Or)
0452 - **Putnam, Ned** (Unspecified)
0453 - **Putnam, Olive** (Vo)
0454 - **Puzio, Leo** (Mellophone, Ho)
0455 - **Pyott, Florence** (Vo)
0456 - **Pyott, Rita** (Vo)

Q

from **Quackenbush,** Bonnie
to **Quity,** George

ABBREVIATIONS

Acc	Accordion
Arr	Arrangement
Ba	Banjo
Ce	Cello
Ch	Choirmaster
Cl	Clarinet
Cn	Clarin
Co	Cornet
Db	Double bass
Dr	Drums
Fl	Flute
Gu	Guitar
Ha	Harmonica
Har	Harp
Ho	Horn
Lu	Lute
Ly	Lyrics
Man	Mandolin
Mar	Maracas
Mu	Composer
Ob	Oboe
Or	Organ
Orch	Orchestra
Perc	Percussion
Pn	Piano
Sax	Saxophones
Tb	Trombone
Tp	Trumpet
Tu	Tuba
Uk	Ukelele
Vi	Violin
Vib	Vibraphone
Vl	Viola
Vo	Voice

Once upon a time . . .

00001 - **Quackenbush, Bonnie** (Vo)
00002 - **Quackenbush, June** (Vo)
00003 - **Quaner, Waldo** (Vi)
00004 - **Quara, John** (Pn)
00005 - **Quarberg, Dorothy** (Pn)
00006 - **Quardt, Clemens** (Vo)
00007 - **Quartararo, Florence** (Vo)
00008 - **Quartz, Milton** (Vo)
00009 - **Queen, Ella** (Vo)
00010 - **Query, John C.** (Vi, Ce, Orch)
00011 - **Quillan, Joseph** (Ly)
00012 - **Quinette, Dorothy** (Vo)
00013 - **Quinlan, Dan** (Vo)
00014 - **Quinlan, Frederick F.** (Vo)
00015 - **Quinn, Peggy** (Vo)
00016 - **Quinn, R. F.** (Vo)
00017 - **Quirk, Thomas** (Vi)
00018 - **Quiroga, Manuel** (Vi)
00019 - **Quist, Margaret** (Vo)
00020 - **Quity, George** (Sax)

R

from **Rabatin,** Regina
to **Ryshpan,** Barbara

ABBREVIATIONS

Acc	Accordion
Arr	Arrangement
Ba	Banjo
Ce	Cello
Ch	Choirmaster
Cl	Clarinet
Cn	Clarin
Co	Cornet
Db	Double bass
Dr	Drums
Fl	Flute
Gu	Guitar
Ha	Harmonica
Har	Harp
Ho	Horn
Lu	Lute
Ly	Lyrics
Man	Mandolin
Mar	Maracas
Mu	Composer
Ob	Oboe
Or	Organ
Orch	Orchestra
Perc	Percussion
Pn	Piano
Sax	Saxophones
Tb	Trombone
Tp	Trumpet
Tu	Tuba
Uk	Ukelele
Vi	Violin
Vib	Vibraphone
Vl	Viola
Vo	Voice

Once upon a time . . .

0001 - **Rabatin, Regina** (Vo)
0002 - **Rabbitt, White** (Vo)
0003 - **Rabin, George** (Vi)
0004 - **Rabinoff, Benno** (Vi)
0005 - **Rabinowitz, Tillie** (Vo)
0006 - **Rach, George** (Pn)
0007 - **Rackett, Herbert** (Vo)
0008 - **Radler, Gene** (Orch)
0009 - **Radoff, Nathan** (Vi)
0010 - **Rado, Charlotte** (Pn)
0011 - **Radus, Harriet** (Pn)
0012 - **Rae, Penny** (Vo)
0013 - **Rae, William** (Vo)
0014 - **Raedler, Dorothy** (Orch)
0015 - **Raffensperger, Glenn W.** (Vo)
0016 - **Rafferty, Patrick** (Vo)
0017 - **Rogers, Charlotte Fordham** (Pn, Or)
0018 - **Rogers, Francis** (Vo)
0019 - **Raghan, Michael** (Vo)
0020 - **Rago, Fred** (String bass)
0021 - **Ragsdale, Benjohn** (Vo)
0022 - **Ragsdale, Benjamin** (Vo)
0023 - **Ragusa, Anthoni** (Vo)
0024 - **Rahn, Muriel** (Vo)
0025 - **Raine, Larry** (Vo)
0026 - **Raines, Virginia** (Vo)
0027 - **Rainey, Charlotte** (Vo)
0028 - **Rainey, William** (Vo)
0029 - **Rake, Samuel** (Vi)
0030 - **Rakower, Jeannette** (Vo)
0031 - **Raleigh, Ann** (Vo)
0032 - **Raleigh, Betty** (Vo)
0033 - **Ralph, Johnny** (Orch)
0034 - **Ramik, Clara** (Vo)
0035 - **Ramona, Jimmy** (Vo)
0036 - **Ramoni, Frank** (Orch, Arr)
0037 - **Ramsauer, Shirley** (Pn)
0038 - **Ramsey, Alexander** (Vo)
0039 - **Ramsey, Helen** (Vo)
0040 - **Rand, Francis** (Vo)
0041 - **Rand, Jeanne** (Vo)
0042 - **Rand, Lew** (Orch)
0043 - **Rand, Talmadge** (Vo)
0044 - **Randall, Carl** (Vo)
0045 - **Randolph, Arthur** (Cl, Vo)
0046 - **Randolph, Erminie** (Vo)
0047 - **Randolph, Jap** (Vo)
0048 - **Randolph, Jess** (Vo)
0049 - **Randolph, Roland F.** (Vo)
0050 - **Ranieri, Teresa** (Vo)
0051 - **Rankin, Ola** (Vo)
0052 - **Rankins, James H.** (Vo)
0053 - **Raper, Erno** (Orch)
0054 - **Raphling, Sam** (Pn)
0055 - **Rappa, Fred** (Vo)
0056 - **Raseley, George** (Vo)
0057 - **Rateman, Charles** (Pn)
0058 - **Rattray, Mary** (Vo)
0059 - **Rauch, J. Francis** (Or)
0060 - **Raucheisen, Michael** (Pn)
0061 - **Raugh, Herbert H.** (Vo)
0062 - **Rauscher, Eileen** (Vo)
0063 - **Ravel, Maurice** (Mu, Orch)
0064 - **Raviella, Luke** (Pn)
0065 - **Rawis, Orcellaus** (Vo)
0066 - **Rawlings, Judy** (Vo)
0067 - **Ray, Alan** (Vo)
0068 - **Ray, Archie** (Vo)
0069 - **Ray, Dolly** (Orch)
0070 - **Ray, John Sr.** (Vo)
0071 - **Ray, Johnny "Cry"** (Vo)
0072 - **Raye, Mary** (Pn)
0073 - **Raymond, Dorothy** (Vo)
0074 - **Raymond, Rita** (Vo)
0075 - **Raynor, Cliff** (Vo)
0076 - **Raynor, Costance V.** (Vo)
0077 - **Raynor, Owen** (Tp)
0078 - **Rea, Ethel** (Vo)
0079 - **Rea, Virginia** (Vo)
0080 - **Read, Albert** (Tp)
0081 - **Read, Henry** (Vo)
0082 - **Read, Mary Lee** (Pn, Or)
0083 - **Reape, Bernice** (Pn)
0084 - **Reardon, George** (Vo)
0085 - **Reardon, Jean** (Vo)
0086 - **Rector, Eddie** (Vo)
0087 - **Redden, Joan** (Vo, Tp)
0088 - **Reddick, Grace** (Pn)
0089 - **Reddy, Loretta** (Vo)
0090 - **Redmon, Don** (Orch)
0091 - **Rednour, Peggy** (Pn, Or, Vo)
0092 - **Rednour, Peter** (Pn, Or)
0093 - **Redstone, Murray** (Arr, Tp)
0094 - **Reed, Dorothy** (Vo)
0095 - **Reed, Douglas H.** (Pn)
0096 - **Reed, Eugene** (Vo)
0097 - **Reed, Linda** (Vo)
0098 - **Reed, Frank** (Vo)
0099 - **Reed, Freddie** (Pn)
0100 - **Reed, Jordan** (Vi)
0101 - **Reed, Louise** (Pn, Vi)
0102 - **Reed, Mathis James Jimmie** (Gu, Ha, Vo, Mu)
0103 - **Reed, Oscar** (Vo)
0104 - **Reed, Robert** (Vo)
0105 - **Reed, Tessie** (Vo)

Once upon a time . . .

0106 - **Reed, Vincent** (Vo)
0107 - **Reeds, Jordan** (Vi)
0108 - **Reegan, Phil** (Vo)
0109 - **Rees, Dorothy** (Vo)
0110 - **Reeve, Dorothy M.** (Vo)
0111 - **Reeve, Halsey** (Vi)
0112 - **Reeve, Leroy S.** (Pn, Vo)
0113 - **Reeve, Alberta** (Vo)
0114 - **Reeve, Marguerite** (Vi, Pn, Vo)
0115 - **Reeves, Fannie** (Vo)
0116 - **Reeves, Laurette** (Vo)
0117 - **Reeves, Walter H.** (Vo)
0118 - **Regan, Mary** (Vo)
0119 - **Rehman, Buster** (Vo)
0120 - **Rehman, Charles** (Pn)
0121 - **Reich, Rose** (Vo)
0122 - **Reichardt, Emil** (Orch)
0123 - **Reichert, Edward** (Vo)
0124 - **Reicker, Donald** (Vo)
0125 - **Reicker, Theadore** (Vo)
0126 - **Reid, Jean** (Vo)
0127 - **Reid, William** (Pn)
0128 - **Reidy, Thomas** (Vo)
0129 - **Reighton, Ruth** (Vo)
0130 - **Reilly, Alexander Jr.** (Vo)
0131 - **Reilly, Lena E.** (Vo)
0132 - **Reimann, Sallie** (Vi)
0133 - **Reims, Dorothy** (Vo)
0134 - **Reims, Hugo** (Vo)
0135 - **Reiner, Fritz** (Orch)
0136 - **Reiners, Minnie** (Pn, Or)
0137 - **Reines, Arthur Jr.** (Pn, Or)
0138 - **Reis, Claire Raphael** (Mu)
0139 - **Reisman, Barbara** (Vo)
0140 - **Reka, Aussia** (Vo)
0141 - **Relyea, Ruth** (Vi)
0142 - **Remlein, Stanley** (Vo)
0143 - **Remsen, Edna M.** (Pn)
0144 - **Renalli, Rena** (Vo)
0145 - **Render, Rudy** (Vo)
0146 - **Renselear, Van Maybelle** (Vo)
0147 - **Renz, Bob** (Sax)
0148 - **Renshaw, Elizabeth L.** (Vo)
0149 - **Repp, Henry J.** (Pn, Or)
0150 - **Reque, David** (Pn, Vi)
0151 - **Reschiglian, Vincenzo** (Vo)
0152 - **Respighi, Ottorino** (Orch, Mu, Pn)
0153 - **Reutenberg, Albert** (Vo)
0154 - **Reuter, Gloria** (Pn)
0155 - **Reuter, Jean** (Pn)
0156 - **Reuther, Eva** (Pn)
0157 - **Revell, Michael** (Vo)
0158 - **Revere, Eugene** (Vo)
0159 - **Reynolds, Alma** (Vo)
0160 - **Reynold, Betty** (Vi)
0161 - **Reynolds, Charles** (Vo)
0162 - **Reynolds, Clarence** (Vo)
0163 - **Reynolds, Gerald** (Ch)
0164 - **Reynolds, Edna** (Vo)
0165 - **Reynolds, Gladys** (Vo)
0166 - **Reynolds, Joby** (Vo)
0167 - **Reynolds, Lewis L.** (Ly, Mu)
0168 - **Reynolds, Rose** (Vo)
0169 - **Reynolds, Tommy** (Orch)
0170 - **Reynolds, Violet** (Vo)
0171 - **Reznikoff, Vladimir** (Vi)
0172 - **Rhinehart, William** (Vo)
0173 - **Rhoades, Billy** (Vo)
0174 - **Rhoden, John** (Vo)
0175 - **Rhodes, Gay** (Vo)
0176 - **Rhodes, Perce** (Vo)
0177 - **Rhodes, Walter B.** (Vo)
0178 - **Rhue, Al** (Orch)
0179 - **Ribor, Louis** (Vi)
0180 - **Ricarda, Ana** (Vi)
0181 - **Ricardo, Juan** (Vo)
0182 - **Ricardo, Pablo** (Orch)
0183 - **Ricca, James** (Vo)
0184 - **Ricci, Giorgio** (Ce)
0185 - **Ricciardi, William** (Vo)
0186 - **Rice, Abbie Conley** (Vo)
0187 - **Rice, Gitz** (Vo)
0188 - **Rice, Johnny Mae** (Pn)
0189 - **Rice, Marcela** (Vo)
0190 - **Rich, Gerald** (Vo)
0191 - **Rich, Sonny** (Tp)
0192 - **Richard, Bob** (Ce)
0193 - **Richards, Dorothy** (Vo)
0194 - **Richards, Foster** (Pn)
0195 - **Richards, Josephine** (Vo)
0196 - **Richards, Lynn** (Vo)
0197 - **Richards, Robert** (Ce)
0198 - **Richardson, Eldora** (Vo)
0199 - **Richardson, Howard** (Vo)
0200 - **Richardson, Jean** (Vo)
0201 - **Richardson, Mabel** (Vo)
0202 - **Richardson, Marie** (Vo)
0203 - **Richmond, Bernice** (Pn, Or)
0204 - **Richmond, Ann** (Pn)
0205 - **Richmond, Doris** (Vo)
0206 - **Richmond, Harold S.** (Vl, Vi)
0207 - **Richmond, Nancy** (Pn, Vo)
0208 - **Richter, Ada** (Pn)
0209 - **Ricker, Christine** (Vo)
0210 - **Ricker, James** (Vo)
0211 - **Rickey, Fran** (Vo, Pn)

Once upon a time . . .

0212 - **Ricks, Sybil** (Vo)
0213 - **Riday, Louisa S.** (Pn)
0214 - **Riddle, Mary Alice** (Vo)
0215 - **Riddick, Ethel** (Vo)
0216 - **Riddle, Evelyn** (Pn, Or)
0217 - **Ridges, Stanley** (Vo)
0218 - **Ridley, Mildred** (Ce)
0219 - **Riebeselle, Henry** (Vo)
0220 - **Riede, Dimples** (Vo)
0221 - **Riedo, Irma** (Vo)
0222 - **Rieker, Teddy** (Vo)
0223 - **Rieks, John** (Sax)
0224 - **Rielly, Genevieve** (Vo)
0225 - **Ries, Valentine** (Vo)
0226 - **Risley, Louise** (Vo)
0227 - **Riesz, Dick** (Vo)
0228 - **Rieti, Vittorio** (Cl)
0229 - **Rietz, William J.** (Ly, Mu)
0230 - **Rigaido, Felix** (Vo)
0231 - **Rigal, Delia** (Vo)
0232 - **Rigali, Alfred L.** (Vo)
0233 - **Rigas, Belle** (Vo)
0234 - **Riggs, Bob** (Tb)
0235 - **Rigolioso, Joseph** (Pn)
0236 - **Rigsby, Tommy** (Pn)
0237 - **Riker, Franklin** (Vo)
0238 - **Riker, Ray** (Vo)
0239 - **Rikko, Fritz** (Orch)
0240 - **Riley, Frances** (Vo)
0241 - **Riley, Isaac** (Vo, Ch)
0242 - **Riley, Joan** (Pn, Vo)
0243 - **Riley, Mary** (Vo)
0244 - **Riley, Thomas** (Vo)
0245 - **Rillo, Terry** (Pn, Acc)
0246 - **Rimson, Jonas** (Vo)
0247 - **Rinehart, Estelle** (Vo)
0248 - **Rinehart, Warren** (Vo)
0249 - **Ringer, Johnny** (Orch)
0250 - **Ripley, Ingram** (Vo)
0251 - **Rippey, Mildred** (Vo)
0252 - **Risikoff, Belle** (Pn)
0253 - **Rissman, Herbert** (Vo)
0254 - **Ritter, Albert** (Tympani)
0255 - **Ritter, Elsa** (Vo)
0256 - **Rittershausen, Carol** (Vo)
0257 - **Ritz, Geraldine** (Vo)
0258 - **Ritzberg, Joe** (Pn)
0259 - **Riva, Tony** (Tb, Ho)
0260 - **Rivera, Frank** (Dr)
0261 - **Rivett, Fred** (Vo)
0262 - **Rixon, Edith** (Vo)
0263 - **Roach, Bert** (Vo)
0264 - **Roades, Clark** (Pn)
0265 - **Roades, Elizabeth** (Vo)
0266 - **Robbins, Fred** (Orch)
0267 - **Robbins, Louise** (Vo)
0268 - **Robbs, Mary Estella** (Vo)
0269 - **Rober, Richard** (Vo)
0270 - **Robert, Marguerite** (Vo)
0271 - **Roberts, Betty** (Vo)
0272 - **Roberts, Charles A.** (Pn)
0273 - **Roberts, Charles Luckyeth "Luckey"** (Mu, Orch, Pn)
0274 - **Roberts, Johnny** (Orch, Tp)
0275 - **Roberts, Laura** (Vo)
0276 - **Roberts, Lea** (Vo)
0277 - **Roberts, Lena Sanford** (Vo)
0278 - **Roberts, Nellie** (Vo)
0279 - **Roberts, Pat** (Vo)
0280 - **Robertson, Marle** (Pn)
0281 - **Robertson, Ruth F.** (Vo)
0282 - **Robertson, Shirley** (Vo)
0283 - **Robeson, Vivian** (Vo)
0284 - **Robichaux, Joe** (Pn)
0285 - **Robillard, Charlotte** (Vo)
0286 - **Robin, Sue** (Vo)
0287 - **Robins, Edward H.** (Vo)
0288 - **Robinson, Addie** (Vo)
0289 - **Robinson, Adrienne** (Vo)
0290 - **Robinson, Arch C.** (Vo)
0291 - **Robinson, Birney** (Gu, Ba, Orch)
0292 - **Robinson, Carol** (Pn)
0293 - **Robinson, Carolyn** (Vo, Pn)
0294 - **Robinson, Carson** (Gu)
0295 - **Robinson, Cynthia** (Pn)
0296 - **Robinson, Edith** (Vo)
0297 - **Robinson, Elizabeth** (Vo)
0298 - **Robinson, Ernestine** (Vo)
0299 - **Robinson, Floriner** (Vo)
0300 - **Robinson, Frank "Sugar Chile"** (Pn)
0301 - **Robinson, Jim** (Tb)
0302 - **Robinson, Mahlon** (Vo)
0303 - **Robinson, Marilyn** (Vo)
0304 - **Robinson, Phyllis** (Pn)
0305 - **Robinson, Ralph** (Vo)
0306 - **Robinson, Raymond** (Vo)
0307 - **Robinson, Rita** (Vo)
0308 - **Robinson, Ruth** (Vo)
0309 - **Robinson, "Sugar Ray"** (Vo)
0310 - **Robinson, Thelma** (Vo)
0311 - **Robinson, Vanesse** (Vo, Pn)
0312 - **Robinson, Vivien** (Vo)
0313 - **Robinson, Wilson** (Vo)
0314 - **Robison, Carson** (Ly, Vo)
0315 - **Robofsky, Abrasha** (Vo)
0316 - **Robyne, Willy** (Vo)

Once upon a time . . .

0317 - **Roche, Betty** (Song Stylist)
0318 - **Roche, Denny** (Vo)
0319 - **Roche, Rosa** (Vo)
0320 - **Rock, Gwen** (Vo)
0321 - **Rode, William** (Vo)
0322 - **Rodeheaver, Ruth** (Vo)
0323 - **Rodeheaver, Homer** (Vo, Tb, Ch Mu)
0324 - **Rodema, Chaterine** (Vo)
0325 - **Rodemich, Gene** (Orch)
0326 - **Rodgers, Ruth** (Vo)
0327 - **Rodney, Don** (Vo, Gu)
0328 - **Rodowicz, Francis** (Tb)
0329 - **Roe, George W.** (Pn, Or)
0330 - **Roecker, Eddie** (Vo)
0331 - **Roemer, Hans** (Orch)
0332 - **Roemer, Mabel** (Vo, Ch)
0333 - **Roesler, Peggy** (Pn, Or, Vo)
0334 - **Roett, Evelyn** (Vo)
0335 - **Roff, W. Wallace** (Vo)
0336 - **Rogers, Edwin** (Pn, Or, Pn)
0337 - **Rogers, Hildreth** (Pn, Or)
0338 - **Rogers, Isabel** (Vo)
0339 - **Rogers, John F.** (Vo)
0340 - **Rogers, James** (Vo)
0341 - **Rogers, Lee** (Vo)
0342 - **Rogers, Lyman** (Cl)
0343 - **Rogers, Roy** (Vo)
0344 - **Roggen, Bert** (Vo)
0345 - **Rogier, Frank** (Vo)
0346 - **Rogoff, Lena** (Vo)
0347 - **Rohlfs, Ruth C.** (Vo)
0348 - **Rohr, Emma** (Vo)
0349 - **Roland, Dawn** (Vo)
0350 - **Rollins, Carl** (Vo)
0351 - **Romaine, Ninon** (Pn)
0352 - **Romanchek, Joseph** (Pn)
0353 - **Romang, Martin** (Vo)
0354 - **Romano, Arturo** (Vo)
0355 - **Romano, Bill** (Vo)
0356 - **Romano, Tony** (Gu)
0357 - **Romany, Enid** (Vo)
0358 - **Rome, Bert** (Vo)
0359 - **Romeo, Eugene** (Vo, Vi)
0360 - **Romer, Mildred** (Vo)
0361 - **Ronaldo, Reggie** (Vo)
0362 - **Rongo, Tony** (Dr)
0363 - **Rood, Bill** (Sax)
0364 - **Rooney, Donald** (Vo)
0365 - **Rooney, Frances** (Dr, Vo)
0366 - **Rooney, Pat** (Vo)
0367 - **Roosa, John King** (Orch, Vi)
0368 - **Root, Lula** (Vo)
0369 - **Root, Wayne A.** (Vo)
0370 - **Ropps, Ashley** (Vo)
0371 - **Rorass, Dorothy** (Vo)
0372 - **Rorass, Janine** (Vo)
0373 - **Rorem, Ned** (Mu)
0374 - **Rosanska, Josefa** (Pn)
0375 - **Rosate, Archie** (Cl)
0376 - **Roscoe, Marie** (Vo)
0377 - **Rose, Betty Ann** (Pn)
0378 - **Rose, Edwin** (Vo)
0379 - **Rose, Elaine** (Vo)
0380 - **Rose, Florence** (Vo)
0381 - **Rose, George** (Vo)
0382 - **Rose, Jack** (Gu, Ba)
0383 - **Rose, Jean** (Ly, Mu)
0384 - **Rose, Joan** (Vo)
0385 - **Rose, Margaret** (Vo)
0386 - **Rose, Mary Louise** (Vo)
0387 - **Rosebrock, Frederick** (Vo)
0388 - **Rosebrook, Leon** (Orch)
0389 - **Roselle, Carmelita** (Vo)
0390 - **Rosen, Aaron** (Vo)
0391 - **Rosen, Herman** (Vi)
0392 - **Rosenbaum, Hadassah** (Co)
0393 - **Rosenberg, Michael** (Vo)
0394 - **Rosenberger, Jack** (Arr, Orch)
0395 - **Rosenbloom, Dorothy** (Pn)
0396 - **Rosenker, Michael** (Vi)
0397 - **Rosenkraus, Carolyn** (Cl)
0398 - **Rosenman, Hal** (Sax)
0399 - **Rosemond, Andrew Fletcher** (Vi)
0400 - **Rosenthal, Albert** (Ce)
0401 - **Rosenthal, Joseph** (Orch)
0402 - **Rosenthal, Julius** (Pn)
0403 - **Rosenthal, Lawrence** (Vo)
0404 - **Rosie, Marie** (Vo)
0405 - **Ross, Ailie** (Vi, Orch)
0406 - **Ross, Alec** (Vo)
0407 - **Ross, Alfred** (Vo)
0408 - **Ross, Arthur N.** (Vo)
0409 - **Ross, Carole** (Vo)
0410 - **Ross, Donald Jr.** (Dr)
0411 - **Ross, Edith** (Pn)
0412 - **Ross, Edmundo** (Orch)
0413 - **Ross, Harriet** (Vo)
0414 - **Ross, Heppie** (Ch, Pn)
0415 - **Ross, James** (Vo)
0416 - **Ross, Judy** (Vo)
0417 - **Ross, Lannie** (Vo)
0418 - **Ross, Marilyn** (Vo)
0419 - **Ross, Mildred** (Vo)
0420 - **Ross, Pat** (Vo)
0421 - **Ross, Russell** (Tb)
0422 - **Rossi, Joan** (Vo)

Once upon a time . . .

0423 - **Rossi, Mignon Fox** (Pn)
0424 - **Rossi, Nichols** (Vo)
0425 - **Rossi, Sonny** (Orch)
0426 - **Rossi, Zita** (Vo)
0427 - **Rostahno, Joseph I.** (Pn, Or)
0428 - **Rotelli, Eddie** (Vo)
0429 - **Roth, Bobby** (Pn)
0430 - **Roth, Judith** (Vo)
0431 - **Rothafel, S. L.** (Orch)
0432 - **Rothberg, Dorothy** (Pn)
0433 - **Rothenberg, Claire** (Pn)
0434 - **Rothman, Joan** (Pn)
0435 - **Rothman, Sandra** (Vo)
0436 - **Rothchild, Bernice** (Db)
0437 - **Rothschild, Fritz** (Vi)
0438 - **Rothschild, Leo** (Orch)
0439 - **Rothstein, Dorothy** (Vo)
0440 - **Rothwell, Betty** (Vo)
0441 - **Rotzenburg, Mabel** (Vo)
0442 - **Roubound, Edith** (Vi)
0443 - **Rounsville, Robert** (Vo)
0444 - **Rountree, George** (Vo, Ch)
0445 - **Rous, Marion** (Pn)
0446 - **Rouse, George** (Vo)
0447 - **Rouse, Malvina** (Vo)
0448 - **Routenburg, Carl** (Cl)
0449 - **Rovinsky, Anton** (Pn)
0450 - **Rovinsky, Hyman** (Pn)
0451 - **Row, Genevieve** (Vo)
0452 - **Rowe, Anna** (Vo)
0453 - **Rowe, Florence B.** (Vo)
0454 - **Rowland, Adele** (Vo)
0455 - **Rowland, Mary Etta** (Vo)
0456 - **Rowland, Ralph** (Vo)
0457 - **Rowley, John** (Vo)
0458 - **Rowoldt, Paul Jr.** (Co)
0459 - **Roy, Larry** (Pn)
0460 - **Roy, Mary** (Vo)
0461 - **Roy, Nell** (Vo)
0462 - **Royal, George H.** (Vo)
0463 - **Royal, Ike** (Pn)
0464 - **Royster, Ronald** (Vo)
0465 - **Rubenstein, Erna** (Vi)
0466 - **Rubilee, Kennedy** (Vo)
0467 - **Rubin, Belle** (Vo)
0468 - **Rubini, Jan** (Orch, Vi)
0469 - **Rubistein, Erna** (Vi)
0470 - **Rubsaman, Murray H.** (Fl)
0471 - **Rubson, Edward C.** (Xylophone)
0472 - **Rucker, Betty** (Vo)
0473 - **Ruddell, Gwendolyn** (Vo)
0474 - **Rudick, John** (Vo)
0475 - **Rudiella, Jean** (Vo)
0476 - **Rudin, Violet** (Pn, Vi)
0477 - **Rudinov, Moses** (Vo, Ob, Ce)
0478 - **Rudisll, Ernie** (Dr)
0479 - **Rudnetsky, Helen** (Pn, Cl)
0480 - **Ruel, Teddy** (Vo)
0481 - **Ruffner, Edmund** (Vo)
0482 - **Rufus, Jerome** (Vi)
0483 - **Ruland, Harry** (Vo)
0484 - **Ruland, Joyce** (Pn)
0485 - **Rumage, Dorothy** (Vo)
0486 - **Rumshinski, Joseph** (Mu)
0487 - **Runyan, Charles** (Pn, Or)
0488 - **Runyon, Phyllis** (Vo)
0489 - **Ruoss, Helen White** (Har)
0490 - **Rupf, Edna** (Pn, Vi)
0491 - **Rupf, Vera** (Pn, Vi)
0492 - **Ruppert, Florence** (Vo)
0493 - **Russell, Bob** (Vo)
0494 - **Russell, Eleanor** (Vo)
0495 - **Russell, Maud** (Vo)
0496 - **Russell, Nancy Lee** (Pn)
0497 - **Russell, H. E.** (Vo)
0498 - **Russell, Jessyca** (Ly)
0499 - **Russell, Judy** (Vo)
0500 - **Russell, Stewart** (Vo)
0501 - **Russell, William** (Vo)
0502 - **Russo, Anna Marie** (Vo)
0503 - **Russo, Doris** (Vi)
0504 - **Russo, Maria** (Vo)
0505 - **Russo, Patricia** (Vo)
0506 - **Russo, Rese** (Pn)
0507 - **Rust, Howard** (Vo)
0508 - **Rustin, Bayard** (Vo)
0509 - **Rustin, Mary** (Vo)
0510 - **Rustin, Vernon** (Vo)
0511 - **Ruth, Joan** (Vo)
0512 - **Ruthledge, Marthaline** (Vo)
0513 - **Ruthinoski, Tessie** (Vo)
0514 - **Ruttman, Lucien** (Vo)
0515 - **Ryan, Dick** (Vo)
0516 - **Ryan, Eddie** (Pn)
0517 - **Ryan, Margaret Agnes** (Vo)
0518 - **Ryan, Margaret** (Vo)
0519 - **Ryan, Margy** (Vo)
0520 - **Ryan, Martin V.** (Vo)
0521 - **Ryan, Mary Jane** (Vo)
0522 - **Ryan, Matthew** (Vo)
0523 - **Ryan, Patricia** (Vo)
0524 - **Ryan, Rose Mary** (Vo)
0525 - **Ryan, Tommy** (Vo, Orch)
0526 - **Ryann, Dorothy** (Vo)
0527 - **Rybak, William** (Vo)
0528 - **Rybar, Peter** (Vi)

Once upon a time . . .

0529 - **Rybb, Daniel** (Bass)
0530 - **Rybb, Leopold** (Vi)
0531 - **Ryberg, Vivian** (Pn)
0532 - **Rybicki, Regina** (Vo)
0533 - **Rydel, Tyra** (Vo)
0534 - **Ryder, George** (Ho)
0535 - **Ryder, Helen** (Fl)
0536 - **Ryder, Jean** (Unspecified, Vo)
0537 - **Ryder, Katherine Bertha** (Vo)
0538 - **Ryder, Norma** (Vo)
0539 - **Ryder, Ted** (Orch)
0540 - **Ryder, William** (Vo, Mu)
0541 - **Rybner, Dagmar** (Pn)
0542 - **Ryerson, Arthur Art** (Gu, Orch)
0543 - **Ryerson, Frank Layton** (Tp, Arr, Mu)
0544 - **Ryerson, Marion** (Vo)
0545 - **Ryker, Doc** (Cl, Sax)
0546 - **Rylance, Earl W.** (Vo)
0547 - **Rymer, Earl** (Pn)
0548 - **Rynearson, Jean** (Vo)
0549 - **Rypinski, Ingrid** (Vo)
0550 - **Rypinski, Joyce Amy** (Pn)
0551 - **Ryshpan, Barbara** (Fl)

S

from **Saar,** Eleanor
to **Szandrowsky,** Myron

ABBREVIATIONS

Acc	Accordion
Arr	Arrangement
Ba	Banjo
Ce	Cello
Ch	Choirmaster
Cl	Clarinet
Cn	Clarin
Co	Cornet
Db	Double bass
Dr	Drums
Fl	Flute
Gu	Guitar
Ha	Harmonica
Har	Harp
Ho	Horn
Lu	Lute
Ly	Lyrics
Man	Mandolin
Mar	Maracas
Mu	Composer
Ob	Oboe
Or	Organ
Orch	Orchestra
Perc	Percussion
Pn	Piano
Sax	Saxophones
Tb	Trombone
Tp	Trumpet
Tu	Tuba
Uk	Ukelele
Vi	Violin
Vib	Vibraphone
Vl	Viola
Vo	Voice

Once upon a time . . .

0001 - **Saar, Eleanor** (Vo)
0002 - **Saberski, Ruth** (Vo)
0003 - **Sadler, Louis** (Pn)
0004 - **Sadlin, Dorothy** (Vo)
0005 - **Saenger, Gustav** (Mu)
0006 - **Saffer, Robert** (Pn)
0007 - **Sagerstrom, Carol** (Pn)
0008 - **Saks, Murray** (Vo)
0009 - **Salama, Andre** (Gu)
0010 - **Salembier, Harold** (Vo)
0011 - **Salerno, Lawrence** (Vo)
0012 - **Salesski, Gdal** (Arr, Mu, Ce)
0013 - **Sallie, Violet D.** (Pn)
0014 - **Salmon, Jerry** (Vo)
0015 - **Salmon, William** (Vo)
0016 - **Salter, Ethelyn Melbourne** (Vo)
0017 - **Saltzman, Edwin** (Vi)
0018 - **Salzedo, Viola Gramm** (Vo, Pn)
0019 - **Salzman, Pearl** (Pn)
0020 - **Sameth, Charles** (Orch)
0021 - **Sammis, Lulu** (Vo)
0022 - **Sammis, Natalie** (Vo)
0023 - **Samson, Charlotte** (Vo)
0024 - **Samson, Francois** (Pn)
0025 - **Samuel, Donald** (Vo)
0026 - **Samuel, Milton M.** (Vl, Vi)
0027 - **Samuels, Buster** (Vo)
0028 - **Samuels, Isabelle** (Vo)
0029 - **Samuels, Viola** (Pn)
0030 - **Sandberg, June** (Vo)
0031 - **Sandberg, Lillian** (Vo)
0032 - **Sanders, Stu** (Arr, Orch)
0033 - **Sanders, Sid** (Orch)
0034 - **Sanderson, Kay** (Vo)
0035 - **Sanderson, Robert Bob** (Orch, Arr)
0036 - **Sandhage, Dolores** (Vo)
0037 - **Sandifer, Elfreda Wright** (Vo, Ch)
0038 - **Sando, Bob** (Cl, Sax)
0039 - **Sandridge, Justin** (Pn)
0040 - **Sands, George** (Pn, Or)
0041 - **Sanford, Bernice** (Vo)
0042 - **Sanford, Dorothy** (Vo)
0043 - **Sanford, Gladys** (Vi)
0044 - **Sanford, Ralph D.** (Vo)
0045 - **Sanina, Natalie Pequignot** (Vi)
0046 - **Sanina, Sophie** (Pn)
0047 - **Santa, Paul** (Vo)
0048 - **Santacroce, Mary Ann** (Vo)
0049 - **Santarosa, Angelo** (Vo)
0050 - **Santi, Irene D.** (Vo)
0051 - **Santos, Florence "Buster"** (Vo)
0052 - **Santos, Rodolfo** (Pn)
0053 - **Saper, Enid** (Pn)
0054 - **Sarambi, Fred** (Orch)
0055 - **Sardenber, Daniel** (Orch)
0056 - **Sargent, Jean** (Pn, Vi, Cl)
0057 - **Sargent, Shirley** (Vo)
0058 - **Sarles, Everette** (Vo)
0059 - **Sato, "Petite Ruth"** (Vo)
0060 - **Satzinger, Oswald** (Vi, Vl, Orch)
0061 - **Sauerbrey, Hazel** (Vo)
0062 - **Saumelle, Raphael** (Pn)
0063 - **Saunder, Catherine** (Vo)
0064 - **Saunders, Arthur** (Vo)
0065 - **Saunders, Edmonia** (Vo)
0066 - **Saunders, Emily** (Vo)
0067 - **Saunders, Everett** (Vi)
0068 - **Saunders, Henry** (Vo)
0069 - **Saunders, Joan** (Vo)
0070 - **Saunders, John** (Pn, Or)
0071 - **Sauvain, Earl** (Vo)
0072 - **Savoia, Connie** (Vo)
0073 - **Savoia, Etta** (Vo)
0074 - **Savoia, Myra** (Vo)
0075 - **Savoy, Mary** (Vo, Pn)
0076 - **Sawastynovicz, Chester** (Pn)
0077 - **Sawyer, Beulah** (Vo)
0078 - **Sawyer, Etta** (Vo)
0079 - **Sawyer, R. C.** (Vo)
0080 - **Saxon, Wanda** (Vo)
0081 - **Sayles, Charles Jr.** (Vo)
0082 - **Sayre, Winifred** (Vo)
0083 - **Scala, Nancy** (Pn)
0084 - **Scala, Primo** (Orch)
0085 - **Scallese, Guy** (Gu)
0086 - **Scanlon, Arthur** (Pn, Vi)
0087 - **Scarpa, Joseph** (Vo)
0088 - **Scarpa, Virginia** (Vo)
0089 - **Scerbo, Fred** (Co)
0090 - **Schaad, Bob** (Vo)
0091 - **Schackley, George** (Arr, Orch)
0092 - **Schaefer, Ethelyn** (Pn)
0093 - **Schaefer, Eugene** (Vl)
0094 - **Schaefer, Jacob** (Mu)
0095 - **Schaeffer, John G.** (Vo)
0096 - **Schaefer, Otis** (Vo)
0097 - **Schaeffer, Renate** (Acc, Vo)
0098 - **Schaeffer, Rosa K.** (Pn)
0099 - **Schafner, William** (Vo)
0100 - **Schambers, Eleonor** (Vo)
0101 - **Schardt, Lore** (Vo)
0102 - **Scharmer, Katherine** (Vo)
0103 - **Schatz, Audrey** (Vo)
0104 - **Schatzow, Esther** (Vo)
0105 - **Schaub, Elsie** (Vo)
0106 - **Schauff, W. B.** (Vo)

Once upon a time . . .

0107 - **Schauss, Eduard** (Vo)
0108 - **Schauss, Hazel** (Vo)
0109 - **Scheato, Stephanie** (Pn)
0110 - **Schechtman, Selma** (Pn)
0111 - **Scheff, Fritzi** (Vo)
0112 - **Schelleng, John** (Ce)
0113 - **Schem, Jean** (Vo)
0114 - **Schenck, Courtland W.** (Vo, Gu, Ba)
0115 - **Schenck, Susan** (Vi)
0116 - **Schenkman, Irvin** (Pn)
0117 - **Schermerhorn, Kenneth D.** (Vi, Orch)
0118 - **Schettig, Gloria** (Vo)
0119 - **Scheunemann, Leona** (Vo)
0120 - **Scheurman, Charles** (Orch)
0121 - **Schiebel, Anna** (Vi, Pn)
0122 - **Schiffmann, Rose** (Pn)
0123 - **Schifler, Iola** (Vi)
0124 - **Schildhauer, Charles** (Pn, Or)
0125 - **Schiller, George** (Vo)
0126 - **Schilling, Edward** (Vo)
0127 - **Schimpf, Sidney J.** (Pn, Or, Vo)
0128 - **Schipa, Carlo** (Vo)
0129 - **Schlamme, Martha** (Vo)
0130 - **Schleber, Frederick** (Vi)
0131 - **Schledorn, Edward E. Jr.** (Gu)
0132 - **Schlegel, Julia Hanlon** (Vo)
0133 - **Schlessinger, Seymour** (Vo)
0134 - **Schlierer, Dorothy** (Vo)
0135 - **Schloemer, Marilyn** (Vo)
0136 - **Schloss, Eddie** (Orch)
0137 - **Schlossberg, Elinor** (Pn)
0138 - **Schlunsen, Ruth** (Pn)
0139 - **Schmall, Muriel** (Pn)
0140 - **Schmidt, Irene Bishop** (Vo)
0141 - **Schmidt, Janet** (Vo)
0142 - **Schmidt, Jon** (Vo)
0143 - **Schmitt, Quinta** (Vo)
0144 - **Schmoisa, Alfred** (Vo)
0145 - **Schmuckli, Ernest** (Pn)
0146 - **Schmuhl, Lucille Torrey** (Vi)
0147 - **Schneider, Edith** (Vo)
0148 - **Schneider, Edwin** (Pn)
0149 - **Schneider, Elmer** (Vo)
0150 - **Schneider, Lettie** (Vo)
0151 - **Schneider, Rose** (Pn, Vo)
0152 - **Schneiderman, Fannie** (Pn)
0153 - **Schnitzer, Germaine** (Pn)
0154 - **Schoefield, Geroge** (Vo)
0155 - **Schoen, Ernest** (Vo)
0156 - **Schoenfeldt, Elsie** (Vo)
0157 - **Schoenwald, Sidney** (Vo)
0158 - **Schofield, Margaret** (Pn)
0159 - **Schofield, Robert** (Vo)
0160 - **Schofuss, Frances** (Vo)
0161 - **Scholen, Helen** (Pn)
0162 - **Scholten, William** (Tp)
0163 - **Scholtz, Billy** (Vo)
0164 - **Schools, Victoria** (Vo)
0165 - **Schoonover, Donald** (Vo)
0166 - **Schotte, Armin** (Pn)
0167 - **Schoun, Jimmy** (Tp)
0168 - **Schram, Irene** (Vo)
0169 - **Schreier, Charles** (Vo)
0170 - **Schreier, Sally** (Vo, Cl)
0171 - **Schreler, Nook** (Arr)
0172 - **Schrell, Freddie** (Orch)
0173 - **Schroeder, Marion** (Vo)
0174 - **Schroeder, Mary Ann** (Pn)
0175 - **Schubert, Ernest** (Pn)
0176 - **Schubert, Margaret** (Vo)
0177 - **Schuchard, Edna** (Pn)
0178 - **Schuchari, Sadah** (Vi)
0179 - **Schuchman, Rubin** (Vi)
0180 - **Schuldenfrei, Anna** (Vo)
0181 - **Schulman, Rosalind** (Pn)
0182 - **Schult, George N.** (Sax)
0183 - **Schulte, George Jr.** (Vi)
0184 - **Schulthies, Roland** (Vo)
0185 - **Schultz, Emar** (Vo)
0186 - **Schultz, George** (Vo, Gu, Ba)
0187 - **Schultz, Dorothy** (Vo)
0188 - **Schultze, Olga** (Vo)
0189 - **Schumann-Heink, Ernestine** (Vo)
0190 - **Schuster, Dorothy** (Vo)
0191 - **Schuster, Lillian** (Vo)
0192 - **Schuster, Sylvia** (Vo)
0193 - **Schutt, Georgia** (Vo)
0194 - **Schuyler, Charles** (Vo)
0195 - **Schuyler, George** (Vo)
0196 - **Schuyler, Vivien** (Vo)
0197 - **Schwab, Mabel Celeste** (Vo, Pn)
0198 - **Schwab, Miklos** (Pn)
0199 - **Schwan, Elwood P.** (Vo, Ch)
0200 - **Schwartz, Alex** (Vo)
0201 - **Schwartz, Janet** (Vo)
0202 - **Schwartz, Mildred** (Pn)
0203 - **Schwartz, Sue** (Vo)
0204 - **Schwarze, Augusta** (Vo)
0205 - **Schweber, Ruth** (Pn)
0206 - **Schweid, Mark** (Vo)
0207 - **Schweighardt, John** (Acc)
0208 - **Schweitzer, Jeannette** (Pn)
0209 - **Schwelbach, Mildred** (Vo)
0210 - **Schweyda, Margarete** (Vi)
0211 - **Schweyda, Willy** (Vi)
0212 - **Scocca, Gertrude** (Vo)

Once upon a time . . .

0213 - **Scoenfeld, Elsie** (Vo)
0214 - **Scofield, Edgar** (Vo)
0215 - **Scofield, Forest** (Vo)
0216 - **Scott, Charles Kennedy** (Arr, Orch)
0217 - **Scott, Edyth** (Vo)
0218 - **Scott, G. Howard** (Pn, Or, Ch)
0219 - **Scott, Ivy** (Vo)
0220 - **Scott, Joan** (Vo)
0221 - **Scott, Marion** (Pn)
0222 - **Scott, Rachel** (Vo)
0223 - **Scout, Rousing** (Vo)
0224 - **Scovill, John** (Pn)
0225 - **Scovill, Judy** (Vo)
0226 - **Scudder, Dana** (Vo)
0227 - **Scudder, Le Roy** (Vo)
0228 - **Seabon, Gladys** (Vo)
0229 - **Seagraves, Hal Edward** (Vo)
0230 - **Sealey, George** (Sax)
0231 - **Seats, Al** (Sax)
0232 - **Seay, Rita Aprea** (Vo)
0233 - **Sebastian, Marc** (Pn)
0234 - **Sebet, Hilda** (Vo)
0235 - **Secor, Shirley** (Vo)
0236 - **Secunda, Sholom** (Mu)
0237 - **Secunda, Willie** (Vo)
0238 - **Sedola, George** (Tb)
0239 - **Sedileva, Anca** (Pn)
0240 - **See, Hilda** (Pn, Or)
0241 - **See, William H.** (Ch, Vo)
0242 - **Seed, Philip** (Vo)
0243 - **Seeley, Janet** (Vo)
0244 - **Seeley, Joanna** (Vo)
0245 - **Segal, Robert H.** (Vo)
0246 - **Segelen, Victoria A.** (Vo)
0247 - **Segure, Roger** (Arr, Orch)
0248 - **Seibert, Henry F.** (Pn, Or, Ch)
0249 - **Seibert, William** (Tu)
0250 - **Seigriest, Roberta** (Vo)
0251 - **Seipp, Kenneth** (Vo, Pn)
0252 - **Seitz, Sophia** (Vo)
0253 - **Selbert, Henry E.** (Pn, Or)
0254 - **Self, Elizabeth** (Pn, Vi)
0255 - **Selkirk, Eileen** (Vo)
0256 - **Selon, Norman** (Pn)
0257 - **Seltzer, Rosalyn** (Pn)
0258 - **Sembach, Johannes** (Vo)
0259 - **Semeth, Charles** (Orch)
0260 - **Semon, Johnn** (Vo)
0261 - **Senigo, Sara** (Vo)
0262 - **Sentrey, Henry** (Orch)
0263 - **Sergava, Katherine** (Vo)
0264 - **Serhus, Mabel** (Pn)
0265 - **Seritella, Anthony** (Pn)
0266 - **Servais, Yvan** (Vo)
0267 - **Sesselberg, William** (Ce)
0268 - **Sevier, Grace Dunlap** (Pn)
0269 - **Seville, Anita** (Vo)
0270 - **Sewell, Edward** (Vo)
0271 - **Seyfried, Charles** (Orch, Vi)
0272 - **Seymour, Darlene** (Vo)
0273 - **Seymour, Ethel** (Vo)
0274 - **Seymour, Rhea** (Vo)
0275 - **Shailer, Gladys** (Pn)
0276 - **Shailer, John** (Vo)
0277 - **Shanks, Marsh** (Orch)
0278 - **Shaffer, Phyllis** (Pn)
0279 - **Shal, Ernest** (Vo)
0280 - **Shambaugh, Mary** (Pn)
0281 - **Shanky, Al** (Orch)
0282 - **Shanley, Grace** (Vo)
0283 - **Shannon, Bobby** (Vo)
0284 - **Shannon, Clifford** (Vo)
0285 - **Shannon, Judy** (Vo)
0286 - **Shannon, Margaret** (Vo)
0287 - **Shapiro, El** (Vo)
0288 - **Shapiro, Henriette** (Vo)
0289 - **Shapiro, Muriel** (Pn)
0290 - **Shapiro, Yosele** (Vo)
0291 - **Shapo, Judith** (Vo)
0292 - **Sharmer, Eleonor** (Vo)
0293 - **Sharpley, William** (Vo)
0294 - **Shatz, Harriet** (Vo)
0295 - **Shatzow, Esther** (Vo)
0296 - **Shaver, Lois** (Tp)
0297 - **Shaver, Virginia** (Vo)
0298 - **Shaw, Al** (Vo)
0299 - **Shaw, Edna** (Vo)
0300 - **Shaw, Eleanor** (Pn)
0301 - **Shaw, Gertrude** (Pn, Vo)
0302 - **Shaw, Russell** (Vo)
0303 - **Shaw, Viola** (Vo)
0304 - **Shaw, Willard** (Vo)
0305 - **Shaw, William P. Jr.** (Vo)
0306 - **Saylor, Rodney** (Pn, Orch)
0307 - **Shea, Andrew** (Vo)
0308 - **Shea, John** (Vo)
0309 - **Shedlarz, Ruth** (Pn)
0310 - **Sheehan, Jack** (Vo)
0311 - **Sheffield, P. K.** (Vo)
0312 - **Sheftel, Artie** (Mu)
0313 - **Sheftel, Sid** (Pn)
0314 - **Sheldon, Connie** (Vo)
0315 - **Sheldon, Gene** (Gu, Ba)
0316 - **Shelds, Marcella** (Vo)
0317 - **Shelton, Doercas** (Vo)
0318 - **Shelton, Eudolia** (Vo)

Once upon a time . . .

0319 - **Shelton, Phoebe** (Vo)
0320 - **Shell, Ethyl** (Vo)
0321 - **Shephard, Addie** (Vo)
0322 - **Shephard, Ernestine** (Vo)
0323 - **Shephard, Roy** (Vo)
0324 - **Sheppard, Walter** (Vi, Cl)
0325 - **Sheppler, H. Lawrence** (Vo)
0326 - **Sherald, Chas** (Vo)
0327 - **Sherer, Gertrude** (Vo)
0328 - **Sherer, Viola** (Vo)
0329 - **Sheridan, Genevieve R.** (Vo)
0330 - **Sherman, Eleonor** (Pn)
0331 - **Sherman, Frances** (Vo)
0332 - **Sherman, Gladys** (Vo)
0333 - **Sherman, Joe** (Vo)
0334 - **Sherman, Tracy** (Vo)
0335 - **Sherman, Virginia** (Vo)
0336 - **Sherrito, Alfredo** (Sax)
0337 - **Sherwood, Bobby** (Orch)
0338 - **Sherwood, Elmer** (Vo)
0339 - **Sherwood, Henry** (Vo)
0340 - **Sherwood, Sherry** (Vo)
0341 - **Sherwood, Vernon** (Vo)
0342 - **Shevlin, John** (Vo)
0343 - **Shiebler, Betty** (Vo)
0344 - **Shields, Elizabeth** (Or, Vo, Pn)
0345 - **Shields, Patty** (Vo)
0346 - **Shields, Vincent** (Vo)
0347 - **Shiers, Paul** (Vo)
0348 - **Shilling, Bart** (Vo)
0349 - **Shimp, Hayes** (Tp)
0350 - **Shimp, Marion** (Vo)
0351 - **Shimp, Merium B.** (Vo)
0352 - **Shira, Melvin** (Vo)
0353 - **Shirley, Bill** (Vo)
0354 - **Shirley, Clay** (Tp)
0355 - **Shirley, Jeanne** (Vo)
0356 - **Shirley, Mildred** (Vo)
0357 - **Shirmer, George** (Pn)
0358 - **Shirmer, Irma** (Vo)
0359 - **Shirmer, Virginia** (Vi)
0360 - **Shlesinger, Philip** (Vi)
0361 - **Sholom, Secunda** (Mu)
0362 - **Shorokoff, Jacob** (Vo)
0363 - **Shostakovich, Dimitri** (Mu, Pn)
0364 - **Shott, Elaine** (Vi)
0365 - **Shott, J. Alexander** (Vo)
0366 - **Shott, Marilyn** (Vo)
0367 - **Shumway, Clarence** (Ch)
0368 - **Shunk, Martha** (Vo)
0369 - **Sibole, Douglas E.** (Vo)
0370 - **Siciliano, Frances** (Vo)
0371 - **Sicker, Gertrude** (Pn, Vi)
0372 - **Sickles, Leon** (Vi)
0373 - **Sidebottom, Lawrence** (Vo)
0374 - **Siebert, Yvonne** (Vo)
0375 - **Siegel, Ethel** (Pn)
0376 - **Sieger, Sylvia** (Vo)
0377 - **Siegmund, Harry** (Acc)
0378 - **Siegmund, William** (Pn)
0379 - **Siegriest, Albert** (Vo)
0380 - **Sievers, George** (Vo)
0381 - **Sievers, Harry** (Vo)
0382 - **Siewe, Bernice** (Vo)
0383 - **Sigarsky, Ethel** (Pn)
0384 - **Sigafoos, Margaret** (Vo)
0385 - **Siganiak, Valentine** (Vo)
0386 - **Sigeti, Margaret** (Vo)
0387 - **Silsbe, Natalie** (Vo)
0388 - **Silva, Myrta** (Vo)
0389 - **Silver, Abner** (Mu)
0390 - **Silver, Jack** (Pn)
0391 - **Silver, Jean** (Orch)
0392 - **Silvers, Phil** (Vo)
0393 - **Silverstein, Harry** (Sax)
0394 - **Silvey, Florence** (Pn)
0395 - **Simmonds, Ruth** (Vo)
0396 - **Simmons, George** (Vo)
0397 - **Simmons, Jimmy** (Orch, Ho)
0398 - **Simmons, John** (Vo)
0399 - **Simmons, Louise** (Vo)
0400 - **Simmons, May** (Vo)
0401 - **Simmons, Paul** (Vo)
0402 - **Simmons, Robert** (Vo)
0403 - **Simms, Allan** (Cl, Vo, Ob)
0404 - **Simms, Jane** (Vi)
0405 - **Simms, Norman** (Vo)
0406 - **Simon, Emanuel** (String bass)
0407 - **Simon, Fred** (Sax)
0408 - **Simon, Vivienne** (Vo)
0409 - **Simonelli, Aldo** (Cl)
0410 - **Simonds, Rodney** (Vo)
0411 - **Simons, Kathryn** (Vo)
0412 - **Simons, Seymour** (Orch)
0413 - **Simons, Stanley** (Vo)
0414 - **Simpson, Charlie** (Orch)
0415 - **Simpson, Fred** (Vo)
0416 - **Simpson, Milton** (Vo)
0417 - **Simpson, Robert T.** (Vo)
0418 - **Simpson, Ulysses Kay** (Vi)
0419 - **Simpson, Wilbur J.** (Vo)
0420 - **Sims, Edith** (Vo)
0421 - **Sims, Oliver** (Orch, Tb)
0422 - **Sims, Mae** (Gu, Uk)
0423 - **Sinclair, Diana** (Vo)
0424 - **Sinclair, Monica** (Vo)

Once upon a time . . .

0425 - **Singer, Jerome** (Vo)
0426 - **Singer, Margorie** (Pn)
0427 - **Sinkinson, John** (Vo)
0428 - **Sinott, Dorothy** (Vo)
0429 - **Sirko, Helen** (Vo)
0430 - **Sirola, Bozidar** (Vo)
0431 - **Sitting, Edgard H.** (Ce)
0432 - **Sitting, Frederick V.** (Pn)
0433 - **Sitting, Margaret** (Vi)
0434 - **Sixto, Ena** (Vo)
0435 - **Skarda, Bob** (Tp)
0436 - **Skelton, James** (Vo)
0437 - **Skulnik, Menashe** (Vo)
0438 - **Slaga, Frances** (Vo)
0439 - **Slaga, Gertrude** (Vo)
0440 - **Slater, Thomas** (Vo)
0441 - **Slatkowsky, Walter** (Co)
0442 - **Slaudenmaier, William** (Vi)
0443 - **Slaughter, Anna Mae** (Vo)
0444 - **Slauson, Sandra** (Vo)
0445 - **Slejko, Eddie** (Sax)
0446 - **Slejko, Stan** (Db)
0447 - **Slick, Harry** (Orch, Arr)
0448 - **Sliker, Peter** (Vo)
0449 - **Slipp, Lena** (Vo)
0450 - **Sloan, Henry** (Vo)
0451 - **Sloate, Maynard** (Vo)
0452 - **Slocovich, Muriel** (Vo)
0453 - **Slosson, C. Leslie** (Vo)
0454 - **Slova, Ruth** (Vi)
0455 - **Slutsky, L. A.** (Vo)
0456 - **Sly, Richard** (Vo)
0457 - **Sly, Roxanne** (Vo)
0458 - **Small, Gladys** (Vo)
0459 - **Small, Kitty** (Vo)
0460 - **Small, Peeta** (Vo)
0461 - **Small, Sherman T.** (Vo)
0462 - **Smallen, Charlotte** (Vo)
0463 - **Smalley, Eileen** (Vo)
0464 - **Smart, Mildred** (Vo)
0465 - **Smiley, Gerard** (Vo)
0466 - **Smith, Ada** (Vo, Ch)
0467 - **Smith, Angela** (Vo)
0468 - **Smith, Betty** (Vo)
0469 - **Smith, Buddy** (Sax)
0470 - **Smith, Carlton Sprague** (Fl)
0471 - **Smith, Charles** (Orch)
0472 - **Smith, Clinton** (Vo)
0473 - **Smith, Dafne** (Vo)
0474 - **Smith, Dianne** (Ch)
0475 - **Smith, Dorothy** (Vo)
0476 - **Smith, Earl** (Pn)
0477 - **Smith, Eleanor** (Pn, Vo)
0478 - **Smith, Eugene** (Pn)
0479 - **Smith, Eva B.** (Vo)
0480 - **Smith, Evelyn** (Pn)
0481 - **Smith, Fayette** (Vo)
0482 - **Smith, Florence** (Cl)
0483 - **Smith, Francis** (Vo)
0484 - **Smith, Franklin** (Vo)
0485 - **Smith, George E. Jr.** (Vo, Unspecified)
0486 - **Smith, Grace Pagels** (Pn)
0487 - **Smith, G. C.** (Pn)
0488 - **Smith, Helena** (Vo)
0489 - **Smith, Henry Wenston** (Pn, Or)
0490 - **Smith, Hudson David** (Vo, Ch)
0491 - **Smith, Jery** (Pn)
0492 - **Smith, Jimmy** (Orch)
0493 - **Smith, John M. Jr.** (Vo)
0494 - **Smith, Josephine** (Pn)
0495 - **Smith, Keely** (Vo)
0496 - **Smith, Lena** (Vo)
0497 - **Smith, Lottie** (Vo)
0498 - **Smith, Louise** (Vo, Pn)
0499 - **Smith, Lucille** (Vo)
0500 - **Smith, Lila** (Vi, Vo)
0501 - **Smith, Lysle** (Vo)
0502 - **Smith, Margarite** (Vo)
0503 - **Smith, Marie** (Pn, Vo)
0504 - **Smith, Mary** (Vo)
0505 - **Smith, Max** (Vo)
0506 - **Smith, Mildred Joanne** (Vo)
0507 - **Smith, Miriam** (Vo)
0508 - **Smith, Pearle** (Vo)
0509 - **Smith, Rod** (Orch)
0510 - **Smith, Rowena** (Vo)
0511 - **Smith, Roy** (Tp, Vo, Orch)
0512 - **Smith, Sallee** (Pn)
0513 - **Smith, Sandra** (Vo)
0514 - **Smith, Stuart** (Pn, Vi)
0515 - **Smith, Susie S.** (Vo)
0516 - **Smith, Sylvia** (Vo)
0517 - **Smith, S. David** (Vo)
0518 - **Smith, Theresa G.** (Pn)
0519 - **Smith, Vincent** (Vo)
0520 - **Smith, William A.** (Vo)
0521 - **Smith, Winifred** (Vo)
0522 - **Smith, Yvonne Noah** (Vo)
0523 - **Smith, Zada** (Perc)
0524 - **Smith, Zellar** (Vo)
0525 - **Smolnik, John** (Vi)
0526 - **Smolowsky, Jeanette** (Pn, Vi)
0527 - **Smullen, William** (Vo)
0528 - **Smythe, Betty** (Vi)
0529 - **Snapp, M. J.** (Vo)
0530 - **Sneed, Adelaide** (Vo)

Once upon a time . . .

0531 - **Sneider, Lucille** (Vo)
0532 - **Sneider, Mildred** (Vo)
0533 - **Sneyder, Frank** (Vo, Ch)
0534 - **Sniffen, Ruth** (Vo)
0535 - **Snow, Hank** (Vo)
0536 - **Snow, J. H.** (Vo)
0537 - **Snyder, Agnes** (Vo)
0538 - **Snyder, Mary Ann** (Vo)
0539 - **Snyder, Paul W.** (Vo)
0540 - **Snyder, Reginald** (Vo)
0541 - **Sockman, Ralph W.** (Vo)
0542 - **Sodaro, Virginia** (Vo)
0543 - **Soderstrom, Carol** (Vo)
0544 - **Soderstrom, Muriel** (Vo)
0545 - **Sol, Carmen** (Vo)
0546 - **Soldmann, Margaret** (Vo)
0547 - **Soler, John** (Orch)
0548 - **Solkowotz, Esther** (Pn)
0549 - **Solomon, Celia** (Pn)
0550 - **Solomon, Joseph "Joe Solmon"** (Mu, Unspecified)
0551 - **Somers, Andree** (Pn, Vi)
0552 - **Somers, Hélène** (Vo)
0553 - **Sommer, Mary Anne** (Vo)
0554 - **Soos, Lennie** (Unspecified)
0555 - **Sopkin, Henry** (Orch)
0556 - **Sorbye, Marian** (Pn, Vi)
0557 - **Sorelle, Elsie** (Har)
0558 - **Sorenson, Martin** (Vi)
0559 - **Sorgi, Giuseppe** (Vo)
0560 - **Sotnick, Pearl** (Pn)
0561 - **Soucek, Marcha** (Pn)
0562 - **Souers, Margaret** (Vo)
0563 - **Soules, Fred** (Or)
0564 - **Sousa, August** (Vo)
0565 - **South, Ernestine** (Vo)
0566 - **Southern, Gertrude** (Vo)
0567 - **Southwick, Barbara** (Vo)
0568 - **Southwick, Marie L.** (Vo)
0569 - **Soverlo, Mildred** (Vo)
0570 - **Soyd, Sarah** (Vo)
0571 - **Spada, Emily** (Vo)
0572 - **Spain, Betty** (Vo)
0573 - **Spalding, Viola** (Vo)
0574 - **Sparks, Penny** (Vo)
0575 - **Speaks, Margaret** (Vo)
0576 - **Speaks, Oley** (Mu)
0577 - **Spear, Allan** (Ce)
0578 - **Spear, Bill** (Vl, Vi)
0579 - **Spear, Charles** (Vo)
0580 - **Spear, Eddy** (Db)
0581 - **Spear, Florence** (Vi)
0582 - **Spear, Sandy** (Orch, Tp)
0583 - **Spear, Thelma** (Vo)
0584 - **Spear, William** (Vi)
0585 - **Speare, Dorothy** (Vo)
0586 - **Spearer, Harold** (Orch)
0587 - **Spearing, Gerald** (Vo)
0588 - **Spearman, Rawn W.** (Vo)
0589 - **Spears, Basil** (Vo, Pn)
0590 - **Spears, Reginald** (Vo)
0591 - **Speath, Sigmund** (Mu)
0592 - **Spector, Gladys** (Vo)
0593 - **Spector, Martin** (Vo)
0594 - **Spector, Max** (Dr)
0595 - **Speider, Susan** (Vo)
0596 - **Spelman, Timothy M.** (Mu)
0597 - **Spence, Hazel** (Orch)
0598 - **Spence, Rosalind** (Vo)
0599 - **Spencer, Arthur Reed** (Vo)
0600 - **Spencer, Christine** (Vo)
0601 - **Spencer, C. C. Jr.** (Vo)
0602 - **Spencer, Dorothy** (Pn)
0603 - **Spencer, Harriet** (Vo)
0604 - **Spencer, Louise** (Vo)
0605 - **Spencer, Linada** (Vo)
0606 - **Spencer, Marjorie** (Vo, Cl, Pn)
0607 - **Spencer, Martha L.** (Pn)
0608 - **Spencer, Robert Bob** (Vo)
0609 - **Spencer, Wilma** (Vo)
0610 - **Spencer, Winifred** (Vo)
0611 - **Spensley, Robert E.Doc** (Unspecified)
0612 - **Sper, Jay** (Acc)
0613 - **Sperling, Audrey** (Song stylist)
0614 - **Spette, Augusta** (Vo)
0615 - **Spigel, Efrain** (Ce)
0616 - **Spiegelstern, Sandy** (Ho)
0617 - **Spielman, Fred** (Mu)
0618 - **Spielman, Joseph** (Vo)
0619 - **Spiller, Harold** (Vo)
0620 - **Spira, Jean** (Vo)
0621 - **Spiro, Sara** (Vo)
0622 - **Spohr, Kurt** (Vi)
0623 - **Spongberg, Viola** (Vi)
0624 - **Sprague, James** (Vo)
0625 - **Spreen, Evelyn** (Vo)
0626 - **Spring, John P.** (Vo)
0627 - **Springer, Arthur** (Vo)
0628 - **Springsteen, Georgeanna** (Or, Ch)
0629 - **Sprinham, Spencer** (Vo)
0630 - **Sprott, Jean** (Vo)
0631 - **Sproule, Robert** (Pn)
0632 - **Spurgeon, Frances** (Vo)
0633 - **Square, Margaret** (Vo)
0634 - **Squires, Charles** (Vo)
0635 - **Squires, Lucille** (Perc)

Once upon a time . . .

0636 - **Squires, Rosie** (Perc)
0637 - **Squres, Averil** (Perc)
0638 - **Squire, Beatrice** (Vo)
0639 - **Squire, William** (Vo)
0640 - **St. Germaine, Kay** (Vo)
0641 - **St. John, Barney** (Orch)
0642 - **St. John, Mimi** (Vo)
0643 - **St. Louis, Kinge** (Orch)
0644 - **St. Louis, Mary** (Vo)
0645 - **Staats, Rowena Lawrence** (Vo)
0646 - **Stabile, Josephine** (Vo)
0647 - **Stables, Glen Crowder** (Vo)
0648 - **Stacey, Leonie** (Pn, Vo)
0649 - **Stachurski, Joseph** (Vo)
0650 - **Staffa, Frank** (Gu, Ba)
0651 - **Stafford, Buck** (Vo)
0652 - **Stafford, Mary** (Vo)
0653 - **Staib, Jean** (Vl)
0654 - **Staler, Gordon** (Arr, Orch)
0655 - **Stall, Lee** (Reeds)
0656 - **Stalter, Ralph P. Jr.** (Vo)
0657 - **Stamp, James** (Tp)
0658 - **Stanford, Carolyn B.** (Vo)
0659 - **Stanko, A. F.** (Vo)
0660 - **Stanlea, Joy** (Vo)
0661 - **Stanley, James** (Vo)
0662 - **Stanley, Jean** (Vo)
0663 - **Stanley, Margaret Olson** (Vo)
0664 - **Stansbury, Frances** (Vo)
0665 - **Stansbury, H. Archer** (Vi)
0666 - **Stansbury, Irene** (Vo)
0667 - **Stansbury, Jeanette** (Vo)
0668 - **Stanton, J. R.** (Vo)
0669 - **Stark, Marilyn** (Vo)
0670 - **Stark, Peter David** (Vo)
0671 - **Starke, F. L.** (Vo)
0672 - **Starkey, Eleanor** (Vo)
0673 - **Starr, Nelson** (Vo)
0674 - **Starr, Robert Alleyn** (Vo)
0675 - **Stasko, Jeannette** (Vo)
0676 - **Staudenmaier, William C.** (Vi)
0677 - **Stauffer, Lillian** (Vo)
0678 - **Stauffer, Monroe** (Vo)
0679 - **Steadman, H. P.** (Vo)
0680 - **Stearns, Jeannette** (Vo)
0681 - **Steater, Ted** (Pn)
0682 - **Stebal, Johnny** (Gu)
0683 - **Steber, Eleanor** (Vo)
0684 - **Steck, Irene** (Unspecified)
0685 - **Steck, Veronica** (Pn, Vi)
0686 - **Steed, Ruth** (Vo)
0687 - **Steele, John H. C.** (Vo)
0688 - **Steele, Larry** (Vo)
0689 - **Steers, Mabel E.** (Vo)
0690 - **Stegmeyer, Bill** (Arr)
0691 - **Stein, Charles** (Orch)
0692 - **Stein, Edith** (Vo)
0693 - **Stein, Evelyn** (Vo)
0694 - **Stein, Helen** (Vo, Ce)
0695 - **Stein, Ludwig** (Vl)
0696 - **Steinberg, William** (Orch)
0697 - **Steinbrugge, E. D.** (Vo)
0698 - **Steiner, May** (Vo)
0699 - **Stelling, William** (Vo)
0700 - **Stellingwerf, John** (Vo)
0701 - **Stellwagen, Marion P.** (Vo)
0702 - **Stengel, Charles** (Dr)
0703 - **Stengel, Leni** (Vo)
0704 - **Stent, Claude F.** (Vo)
0705 - **Stenton, Roly** (Pn, Or)
0706 - **Stepanov, Alexandra** (Theremin)
0707 - **Stephani, James** (Vo)
0708 - **Stephans, Jean** (Vo)
0709 - **Stephens, Edward** (Vo)
0710 - **Stephens, Raymond** (Vo)
0711 - **Stephenson, Emily** (Vo)
0712 - **Sterling, Suissabell** (Vo)
0713 - **Stern, Carol** (Ce)
0714 - **Stetson, Claire** (Vo)
0715 - **Stettler, Elsie** (Vo)
0716 - **Stettler, Mary** (Pn)
0717 - **Steuer, Clemens** (Vo)
0718 - **Stevens, J. T.** (Vo)
0719 - **Stevens, Larry** (Vo)
0720 - **Stevens, Marion** (Vo)
0721 - **Stevenson, Andrew** (Vo)
0722 - **Stevenson, Catherine** (Vo)
0723 - **Stevenson, Charlotte** (Vo)
0724 - **Stevenson, Robert L.** (Vo)
0725 - **Stevenson, Winona** (Vo)
0726 - **Stewart, Susie** (Vo)
0727 - **Stewart, David** (Vo)
0728 - **Stewart, Edward** (Vo)
0729 - **Stewart, Emma** (Vo)
0730 - **Stewart, Gilbert** (Vo)
0731 - **Stewart, Gerginal** (Orch)
0732 - **Stewart, Johnny** (Vo)
0733 - **Stewart, Margery** (Vo)
0734 - **Stewart, Walter Walt** (Tp)
0735 - **Sthrom, William** (Vo)
0736 - **Stiefel, Christine** (Vo)
0737 - **Stiegman, Doris** (Vo)
0738 - **Stiegman, Ethel** (Vo)
0739 - **Stiles, Violet C.** (Vo)
0740 - **Stillwell, Roberta** (Vo)
0741 - **Still, Lester** (Ce)

Once upon a time . . .

0742 - **Stillman, Al** (Ly)
0743 - **Stillman, Barbara** (Vo)
0744 - **Stillman, Bill** (Db)
0745 - **Stillman, Donald** (Vo)
0746 - **Stillman, Samuel** (Vl)
0747 - **Stillmann, Mitya** (Vi)
0748 - **Stillwell, Olive** (Vo)
0749 - **Stine, Elizabeth** (Ch)
0750 - **Stires, Frank** (Vo)
0751 - **Stirling, Bleeker** (Vo)
0752 - **Stirling, Hugh** (Vo)
0753 - **Stirn, Andrew F.** (Vi)
0754 - **Stiteler, Claire** (Vo)
0755 - **Stledry, Fritz** (Orch)
0756 - **Stocker, Leonard** (Vo)
0757 - **Stocker, Stuart** (Vo)
0758 - **Stocks, Lillian** (Vo)
0759 - **Stoeber, Emmeran** (Ce)
0760 - **Stoff, Marion E.** (Vo)
0761 - **Stoffregen, Walter** (Ce)
0762 - **Stokes, Beatrice** (Vo)
0763 - **Stokes, Olivia** (Vo)
0764 - **Stokes, Wesley** (Vo)
0765 - **Stolberg, Don** (Vo)
0766 - **Stoltz, Fay** (Vo, Ch)
0767 - **Stone, Caroline** (Vo)
0768 - **Stone, George** (Vo)
0769 - **Stone, Graham** (Vo)
0770 - **Stone, Harvey** (Pn)
0771 - **Stone, Jane** (Vo)
0772 - **Stone, Lewis** (Vo)
0773 - **Stoneall, Jane Emerson** (Vi)
0774 - **Stoneman, Mildred** (Vo)
0775 - **Stoops, Marianne** (Vo)
0776 - **Stoppers, Andrew** (Vo)
0777 - **Storer, Helen** (Vo)
0778 - **Storms, Katherine** (Vo)
0779 - **Stoska, Polyna** (Vo)
0780 - **Stott, June** (Vo)
0781 - **Stout, August Jr.** (Vo)
0782 - **Stover, Betty** (Vo)
0783 - **Stover, Mildred** (Vo)
0784 - **Stowell, Charles** (Vo)
0785 - **Stowell, Kenneth G.** (Vo, Orch)
0786 - **Strain, Drucilla** (Vo)
0787 - **Strange, James** (Vo)
0788 - **Strasser, William** (Vo)
0789 - **Stratton, Chester** (Vo)
0790 - **Straub, Isabel** (Vo)
0791 - **Strauss, Fred** (Vo)
0792 - **Straut, Charles** (Pn)
0793 - **Strawbridge, Edwin** (Mu)
0794 - **Street, Ann** (Arr, Tp, Pn)
0795 - **Streeter, Eugene W.** (Vo)
0796 - **Streicher, Esther** (Pn)
0797 - **Streit, Virginia** (Vo)
0798 - **Strickland, Andrew T.** (Vo)
0799 - **Striffler, John** (Vo)
0800 - **Strikland, Harold A.** (Ch)
0801 - **Strikland, Ruth** (Vo)
0802 - **Stringham, Edwin John** (Mu)
0803 - **Stromer, Isabella** (Vo)
0804 - **Strong, Andrew P.** Jr. (Pn, Or)
0805 - **Strong, Eunice** (Vo)
0806 - **Strong, Harold** (Vo)
0807 - **Strong, Irene** (Vo)
0808 - **Strong, Phyllis** (Pn, Or)
0809 - **Strong, Rod** (Unspecified)
0810 - **Strong, Rosalie** (Vi, Pn)
0811 - **Strong, Stewart** (Pn)
0812 - **Strudwick, Sheppard** (Vo)
0813 - **Struse, John F.** (Pn)
0814 - **Struzeski, Edmund** (Vo)
0815 - **Struzeski, Robert** (Vo)
0816 - **Stryner, Harvey** (Tp)
0817 - **Stuart, Babe** (Vo)
0818 - **Stuart, Florence** (Vo)
0819 - **Stuart, Larry** (Vo)
0820 - **Stuart, Nicholas** (Vo)
0821 - **Stuart, Walter** (Vo)
0822 - **Stubbins, George** (Or, Ch)
0823 - **Stubbins, William** (Vo)
0824 - **Studier, Herbert** (Pn, Or, Ch)
0825 - **Styles, Martin** (Vo)
0826 - **Styne, Jole** (Mu)
0827 - **Sudy, Joseph** (Orch)
0828 - **Sufrin, Alexander** (Vo)
0829 - **Suhold, Hugh** (Vo)
0830 - **Suidmark, John** (Pn)
0831 - **Suitt, Lester** (Pn, Orch)
0832 - **Sullivan, Adelaide** (Pn)
0833 - **Sullivan, Denis** (Vo)
0834 - **Sullivan, Floyd** (Unspecified)
0835 - **Sullivan, Margaret** (Vo)
0836 - **Sullivan, Marie Louise** (Pn, Or)
0837 - **Sullivan, Walt** (Pn)
0838 - **Sulzer, Costance** (Pn)
0839 - **Summerville, Ada** (Vo)
0840 - **Sunden, Gerald** (Unspecified)
0841 - **Sunderman, Ernest** (Vo)
0842 - **Superti, Angelina** (Pn)
0843 - **Sturkow-Ryder, Theodora** (Pn)
0844 - **Surls, Frank L.** (Ce)
0845 - **Surls, Ruth** (Vi)
0846 - **Sussanoff, Yacob** (Vo)
0847 - **Sutcliffe, Clifford** (Vo)

Once upon a time . . .

0848 - **Sutcliffe, Joan** (Vo)
0849 - **Sutherland, Albert** (Vo)
0850 - **Suzano, Marie** (Vo)
0851 - **Svahn, David** (Pn, Vo)
0852 - **Svasek, Arthur** (Vo)
0853 - **Svendsen, Johan S.** (Orch, Mu)
0854 - **Swaan, David** (Bassoon)
0855 - **Swahn, Donald E.** (Vo)
0856 - **Swaine, James** (Vo)
0857 - **Swallow, Oliver** (Vo)
0858 - **Swan, Fannie** (Vo)
0859 - **Swanson, Elizabeth** (Vo)
0860 - **Swanson, Harry** (Vo)
0861 - **Swanson, John** (Vo)
0862 - **Swanson, Leif** (Vo)
0863 - **Swanson, Marcella** (Vo)
0864 - **Swanson, Mathilda** (Vi, Pn)
0865 - **Swanson, Richard** (Vo, Gu)
0866 - **Sweeney, Banyard** (Vo)
0867 - **Sweeney, Frank** (Vo)
0868 - **Sweeney, Joseph** (Vo)
0869 - **Sweet, George** (Vo)
0870 - **Sweet, Joan** (Vo)
0871 - **Sweet, Nancy** (Vo, Ho)
0872 - **Sweetman, John** (Vo)
0873 - **Swensen, Adele** (Vo)
0874 - **Swerling, Jo** (Ly)
0875 - **Swett, Raymond** (Vo)
0876 - **Swindells, Carol** (Pn, Vo)
0877 - **Swindells, Jeanne** (Pn)
0878 - **Swor, Irene** (Vo)
0879 - **Sydnor, Earl** (Vo)
0880 - **Sykes, Oscar** (Orch)
0881 - **Sykora, Bogumil** (Ce)
0882 - **Sylvester, Charles** (Vo)
0883 - **Sylvester, George** (Vo)
0884 - **Symphony, Silly** (Orch)
0885 - **Szandrowsky, Myron** (Vo)

T

from **Taback,** Pauline
to **Tzerko,** Aube

ABBREVIATIONS

Acc	Accordion
Arr	Arrangement
Ba	Banjo
Ce	Cello
Ch	Choirmaster
Cl	Clarinet
Cn	Clarin
Co	Cornet
Db	Double bass
Dr	Drums
Fl	Flute
Gu	Guitar
Ha	Harmonica
Har	Harp
Ho	Horn
Lu	Lute
Ly	Lyrics
Man	Mandolin
Mar	Maracas
Mu	Composer
Ob	Oboe
Or	Organ
Orch	Orchestra
Perc	Percussion
Pn	Piano
Sax	Saxophones
Tb	Trombone
Tp	Trumpet
Tu	Tuba
Uk	Ukelele
Vi	Violin
Vib	Vibraphone
Vl	Viola
Vo	Voice

Once upon a time . . .

0001 - **Taback, Pauline** (Pn)
0002 - **Tabbart, William** (Vo, Ch)
0003 - **Tabor, Prudence** (Vo)
0004 - **Tafler, Sydney** (Vo)
0005 - **Taglialavoro, Joseph** (Ce)
0006 - **Talalaeff, Andre** (Orch)
0007 - **Talbot, Elizabeth** (Vo)
0008 - **Talbot, Richard A.** (Vo)
0009 - **Talbot, Richard B.** (Vo)
0010 - **Taliaferro, Bobbie** (Unspecified)
0011 - **Tallman, Phoebe** (Vo)
0012 - **Talmage, David** (Vo)
0013 - **Talmage, Helen** (Vo)
0014 - **Talmage, Mary** (Vo)
0015 - **Tambakis, Peter** (Vo)
0016 - **Tamburo, Antoinette** (Pn)
0017 - **Tamkin, David** (Mu, Pn)
0018 - **Tanksley, Mabel** (Vo)
0019 - **Tanner, Rosamond** (Pn)
0020 - **Tanner, Jeanne** (Vo)
0021 - **Tanner, Yvonne** (Vo)
0022 - **Tansman, Alexander** (Mu, Orch, Pn)
0023 - **Tarbaux, Robert** (Vo)
0024 - **Tarr, Betty** (Vo)
0025 - **Tarrant, Rabon** (Orch, Dr)
0026 - **Tartar, Frances** (Pn)
0027 - **Tate, Buddy** (Sax, Cl)
0028 - **Tate, Norine** (Pn)
0029 - **Taupman, Heide** (Vo)
0030 - **Taxter, Harry** (Vo)
0031 - **Tayler, Lenore** (Vo)
0032 - **Taylor, Arthur J.** (Vo)
0033 - **Taylor, Danny "Run Joe"** (Vo)
0034 - **Taylor, Eddie** (Sax)
0035 - **Taylor, Ella** (Vo)
0036 - **Taylor, Emmett** (Tp)
0037 - **Taylor, Florence** (Vi)
0038 - **Taylor, Frank** (Fl)
0039 - **Taylor, Fred** (Vo)
0040 - **Taylor, George W.** (Vo)
0041 - **Taylor, Gloria** (Vo)
0042 - **Taylor, Jeannette** (Vo)
0043 - **Taylor, Joe** (Vo)
0044 - **Taylor, Johnny** (Pn, Or)
0045 - **Taylor, Margaret** (Vo)
0046 - **Taylor, William** (Vo, Ha)
0047 - **Taylor, William H.** (Pn)
0048 - **Taylor, W. H.** (Vo)
0049 - **Tchorni, Bernard** (Vi)
0050 - **Tcherepnine, Alexandre** (Pn)
0051 - **Teats, Edward** (Vo)
0052 - **Teela, Dick** (Vo)
0053 - **Teifan, Elizabeth** (Pn, Vi)
0054 - **Teisholtz, Martin** (Ce)
0055 - **Telfare, Owen D.** (Pn)
0056 - **Telfer, George Jr.** (Vo)
0057 - **Tell, Gladys** (Vo)
0058 - **Tellegen, Diane** (Vo)
0059 - **Telli, Rina** (Vo)
0060 - **Tellman, Rudolph** (Vo)
0061 - **Tello, Ernest** (Vo)
0062 - **Temple, Jimmy** (Orch)
0063 - **Templeton, Eleanor K.** (Vo)
0064 - **Templeton, Martha R.** (Vo)
0065 - **Templeton, Mercer** (Vo)
0066 - **Templin, Louise** (Vo)
0067 - **Tennenberg, Bob** (Vi)
0068 - **Tennessee, Ernie** (Vo)
0069 - **Tenney, Walter** (Vo)
0070 - **Teodora, Rita** (Vo)
0071 - **Terizian, Robert** (Vo)
0072 - **Terkelsen, Ellington** (Pn, Vi)
0073 - **Termini, Joe** (Gu, Ba)
0074 - **Terras, Lou** (Orch)
0075 - **Terrassi, Alberto** (Vo)
0076 - **Terrence, May** (Vo)
0077 - **Terrill, Levi** (Vo)
0078 - **Terry, Dottie "Georgia Boy"** (Vo)
0079 - **Terry, Elizabeth** (Vo)
0080 - **Terry, Floyd Jr.** (Vi)
0081 - **Terry, Francis S.** (Vo, Ch)
0082 - **Terry, L. Emory** (Ch)
0083 - **Terry, Sonny** (Vo, Ha, Jaw Harp)
0084 - **Terry, Vera** (Vo)
0085 - **Terwilliger, Jane** (Vo)
0086 - **Thain, Howard Jr.** (Vo)
0087 - **Tharalden, Aagot** (Pn)
0088 - **Thealer, Ruth** (Vo)
0089 - **Theall, Isabelle** (Vo)
0090 - **Theis, Eleanor** (Vo)
0091 - **Theis, Stewart** (Vo)
0092 - **Theiss, Conrad** (Vo)
0093 - **Theobald, Stella** (Pn)
0094 - **Theophield, Peter** (Vo)
0095 - **Theriault, Pat** (Gu, Ba)
0096 - **Therrien, Helen** (Vo)
0097 - **Therrien, Leo** (Vo)
0098 - **Thibault, Elizabeth** (Vo)
0099 - **Thibodeaux, James** (Vo)
0100 - **Thiede, Elsie** (Vo)
0101 - **Thierry, Priscilla** (Mu, Vi, Orch)
0102 - **Thiers, Pearl** (Vo, Ch, Pn)
0103 - **Thyers, John** (Vo)
0104 - **Thomas, Arthur H.** (Vo)
0105 - **Thomas, Caroline** (Vo)
0106 - **Thomas, Esther** Vo)

Once upon a time . . .

0107 - **Thomas, Evelyn** (Vo, Tp)
0108 - **Thomas, Gladys E.** (Vo)
0109 - **Thomas, Harriet** (Vo)
0110 - **Thomas, Hope** (Pn, Vi)
0111 - **Thomas, J. Gordon** (Vo)
0112 - **Thomas, Lillet** (Vo)
0113 - **Thomas, Margaret** (Vo)
0114 - **Thomas, Marion** (Pn)
0115 - **Thomas, Millard** (Arr, Orch)
0116 - **Thomas, L. Thomas** (Vo)
0117 - **Thomas, Portia** (Vo)
0118 - **Thomas, Rudolph** (Orch)
0119 - **Thomas, Walter** (Vo)
0120 - **Thompson, Agnes W.** (Vo)
0121 - **Thompson, Alfredo** (Pn)
0122 - **Thompson, Bernard** (Vo)
0123 - **Thompson, Crystal** (Or)
0124 - **Thompson, Dale** (Sax)
0125 - **Thompson, Dickie** (Vo, Gu)
0126 - **Thompson, Elizabeth** (Vo)
0127 - **Thompson, Ellarize** (Sax)
0128 - **Thompson, Estelle** (Vo)
0129 - **Thompson, Ethel Prince** (Pn)
0130 - **Thompson, George Halsey** (Vo)
0131 - **Thompson, Grace** (Pn, Marimba)
0132 - **Thompson, Hugh** (Vo)
0133 - **Thompson, Irene** (Vo)
0134 - **Thompson, Kent** (Vo)
0135 - **Thompson, Lorraine** (Vo)
0136 - **Thompson, Martha** (Vl)
0137 - **Thompson, Mary-Ellen** (Vo)
0138 - **Thompson, Nancy** (Vo)
0139 - **Thompson, Owen** (Vo)
0140 - **Thompson, Pleasant** (Vo)
0141 - **Thompson, Prince** (Vi)
0142 - **Thompson, Rose** (Vo)
0143 - **Thompson, Ruby** (Vo)
0144 - **Thompson, Russell A.** (Vo)
0145 - **Thompson, Susan Kay** (Vo, Pn)
0146 - **Thompson, Theodore** (Vo)
0147 - **Thomsen, Bert** (Vo)
0148 - **Thomsen, John** (Vo)
0149 - **Thomson, C. S.** (Ob)
0150 - **Thorn, Helen** (Vo)
0151 - **Thorne, Armintha** (Vo)
0152 - **Thorne, D. George** (Vo)
0153 - **Thorne, Lucia** (Vo)
0154 - **Thorne, Mary** (Vo)
0155 - **Thorne, Otto** (Vi)
0156 - **Thornhill, Sandra** (Vo)
0157 - **Thornhill, T. M.** (Vo)
0158 - **Thornton, Betty** (Vo)
0159 - **Thrane, Hermione** (Pn)
0160 - **Thresher, Robert** (Vo)
0161 - **Throop, Clara** (Vo)
0162 - **Throop, Enos T.** (Vo)
0163 - **Throop, Helen S.** (Vo)
0164 - **Thuern, Charles** (Vo)
0165 - **Thursby, Emma** (Vo)
0166 - **Thursfield, Anne** (Vo)
0167 - **Thurston, Susan** (Vo)
0168 - **Tidmarsch, Elmer A.** (Ch)
0169 - **Tieck, William** (Vo)
0170 - **Tierney, Agnes** (Vo)
0171 - **Tierney, Anne** (Vo)
0172 - **Tietz, Helene** (Vo)
0173 - **Tiffany, Johanna** (Vo)
0174 - **Tillery, Albert** (Vo)
0175 - **Tillinghast, Clara** (Arr)
0176 - **Tillson, Rex** (Pn)
0177 - **Tinlot, Gustave** (Vi)
0178 - **Tinney, Allan** (Pn)
0179 - **Titmus, Gertrude** (Vo, Pn)
0180 - **Titmus, Joseph A.** (Vo)
0181 - **Titmus, William** (Vo)
0182 - **Titus, Eric** (Vo)
0183 - **Tivin, Morris** (Double Bass)
0184 - **Tobin, Genevieve** (Vo)
0185 - **Tobin, Grace** (Tp)
0186 - **Tobitt, Carmena** (Vo)
0187 - **Todd, Oliver** (Tp)
0188 - **Toddy, Tommy** (Pn)
0189 - **Tolan, Effie** (Vo)
0190 - **Toler, Sidney** (Vo)
0191 - **Tolhurst, Herbert** (Pn, Or)
0192 - **Tolsen, E. Theodore Jr.** (Vo)
0193 - **Tomkins, Ellsworth** (Vo)
0194 - **Tompkins, Harry** (Vo)
0195 - **Tonry, Tom** (Vo)
0196 - **Tooker, Florence** (Vo)
0197 - **Toole, David** (Tp)
0198 - **Toner, George** (Vo)
0199 - **Tonhazy, Frank** (Ce)
0200 - **Torcia, Frank** (Tb)
0201 - **Torey, Luciele** (Vi)
0202 - **Torigo, Richard** (Vo)
0203 - **Torlotting, Renee** (Vo, Vi)
0204 - **Tornquist, Helen** (Pn, Vi)
0205 - **Tornquist, Magnus** (Vi)
0206 - **Torrans, Sharon** (Vo)
0207 - **Torres, Carmen** (Vo)
0208 - **Torres, Raimundo** (Vo)
0209 - **Torrey, Gladys** (Vo)
0210 - **Torrey, Grace** (Vo)
0211 - **Tortorano, Margaret** (Vo)
0212 - **Tosca, Joseph** (Vo)

Once upon a time . . .

0213 - **Toscano, Nicholas** (Vi)
0214 - **Tosti, Francesco Paolo** (Vo)
0215 - **Toth, Jacqueline** (Vo)
0216 - **Toulson, Sabra** (Vo)
0217 - **Toussaint, Beatrix** (Vo)
0218 - **Tovar, Jose Conrado** (Pn, Mu, Orch)
0219 - **Towbin, Cyril** (Vi)
0220 - **Tower, D. L.** (Vo)
0221 - **Towle, Natalia** (Pn)
0222 - **Towles, Lois** (Vo, Pn)
0223 - **Towne, George** (Orch)
0224 - **Towneley, Carol** (Vo)
0225 - **Townley, Ruth** (Vo)
0226 - **Towns, Lucille** (Vo)
0227 - **Townsend, Diane** (Pn)
0228 - **Townsend, Emily** (Vo)
0229 - **Townsend, William** (Vo)
0230 - **Tozier, Ethel** (Pn)
0231 - **Taband, Virginia** (Vo)
0232 - **Tracy, Allison** (Vo)
0233 - **Tracy, Barbara** (Vo)
0234 - **Trager, Augusta Claire** (Pn)
0235 - **Trages, Bertha** (Pn)
0236 - **Trainer, Janet** (Vo)
0237 - **Trainor, Jack** (Vo)
0238 - **Trainor, Jean** (Pn, Or)
0239 - **Trankina, Tony** (Vo)
0240 - **Trautman, Gertrude** (Vo, Pn, Or)
0241 - **Traveline, Nan** (Vo)
0242 - **Travers, Austin** (Vo)
0243 - **Travers, Norman** (Vo)
0244 - **Travis, Barbara** (Vo)
0245 - **Travis, Charlotte** (Vo)
0246 - **Travis, Frank** (Vi, Vl)
0247 - **Travis, Jewett** (Vo)
0248 - **Travis, Jill** (Vo)
0249 - **Traylor, Rudy** (Tp)
0250 - **Treat, Robert** (Orch)
0251 - **Trebowsky, Frances** (Vi)
0252 - **Trefonn, Sonia** (Vo)
0253 - **Trenier, Charles** (Vo)
0254 - **Trent, Elayne** (Vo)
0255 - **Trentini, Emma** (Vo)
0256 - **Tress, Hyman** (Unspecified)
0257 - **Treyz, Peter** (Vo)
0258 - **Triggiani, Laura** (Vo)
0259 - **Trinkle, Claire** (Vo)
0260 - **Triola, Anne** (Vo)
0261 - **Trisdorfer, George** (Pn, Or, Vo, Ch)
0262 - **Trix, Alma** (Vo)
0263 - **Trotman, Doris** (Vo)
0264 - **Trotman, Lenore** (Vo)
0265 - **Trotter, Lillian** (Pn)
0266 - **Trovato, Salvatore** (Orch)
0267 - **Troxell, Gertrude** (Vo)
0268 - **Truex, Ernest** (Vo)
0269 - **Trunzo, Mary** (Vo)
0270 - **Trunzo, Rose** (Vo)
0271 - **Trutting, Howard E.** (Unspecified)
0272 - **Tryon, Millard** (Vi)
0273 - **Trypue, Raymond** (Vo)
0274 - **Tuck, Carol** (Pn)
0275 - **Tuck, Hazel** (Pn)
0276 - **Tucker, Armin** (Vo)
0277 - **Tucker, Ethel** (Vo)
0278 - **Tucker, France B.** (Vo)
0279 - **Tuckerman, Earle** (Vo)
0280 - **Tufaro, Joseph** (Vi)
0281 - **Tulli, Frank** (Ce)
0282 - **Tully, H. J.** (Vo)
0283 - **Tumarkin, Florence** (Vo)
0284 - **Turah, Stephanie** (Vo)
0285 - **Turck-Rohn, Hertha** (Vo)
0286 - **Turck-Rohn, Olga** (Vo)
0287 - **Turits, Sara V.** (Vo)
0288 - **Turkel, Joseph** (Vo)
0289 - **Turnage, Edith** (Pn)
0290 - **Turner, Adele** (Vo)
0291 - **Turner, B. J.** (Vo)
0292 - **Turner, Carl J.** (Vo)
0293 - **Turner, Clyde S.** (Ch)
0294 - **Turner, D. M.** (Vo)
0295 - **Turner, John W.** (Vo)
0296 - **Turner, "Little Bits"** (Vo)
0297 - **Turner, Madeline** (Pn)
0298 - **Turner, Pat** (Vo)
0299 - **Turner, Tote** (Sax)
0300 - **Turner, Victor** (Xylophone)
0301 - **Turner, Zeb** (Vo, Ly)
0302 - **Turpin, Dave** (Orch)
0303 - **Turtle, Leta** (Vo)
0304 - **Tuthill, Alma** (Vo)
0305 - **Tuthill, Annette** (Vo)
0306 - **Tuthill, Ernest** (Vo)
0307 - **Tuthill, Helen** (Vo)
0308 - **Tuthill, Jeanette** (Vo)
0309 - **Tuthill, Jessie** (Vo)
0310 - **Tuthill, Nat** (Vo)
0311 - **Tuthill, Ralph** Vo)
0312 - **Tuthill, Sidney** (Pn)
0313 - **Tuthill, Terry R.** (Vo, Pn)
0314 - **Tuthill, Virginia** (Pn)
0315 - **Tuttle, Elisha** (Vi)
0316 - **Tuttle, George** (Vo)
0317 - **Tuttle, Virginia** (Vo)
0318 - **Tuzzolino, Peter** (Vo)

Once upon a time . . .

0319 - **Twerdowsky, Ada** (Pn)
0320 - **Tyler, Bonnie** (Vo)
0321 - **Tyler, Edward Eddie Lee** (Vo)
0322 - **Tyler, Imogene** (Vo)
0323 - **Tyler, Nancy** (Pn)
0324 - **Tyler, William** (Vo)
0325 - **Tyler-Carter, Maggie** (Vo)
0326 - **Tynan, Edward** (Vo)
0327 - **Tynes, Gwen** (Vo)
0328 - **Tynes, Margaret** (Vo)
0329 - **Tyre, Marjorie** (Har)
0330 - **Tyre, Virginia** (Vo)
0331 - **Tyree, Mildred Margaret** (Vo)
0332 - **Tyroler, Irene**, (Vo)
0333 - **Tyrrell, Alice** (Vo)
0334 - **Tyrrell, Francis M.** (Vo)
0335 - **Tyrrell, Pha** (Vo)
0336 - **Tyrrell, Tess** (Vo)
0337 - **Tyrrell, Virginial** (Vo)
0338 - **Tyson, Anne** (Vo)
0339 - **Tyson, Howard** (Vo)
0340 - **Tyson, James Colquit** (Pn, Or, Ch)
0341 - **Tyson, Lucius H. "Doctor Sausage"** (Vo, Dr, Orch)
0342 - **Tyson, Mildred Lund** (Vo, Mu)
0343 - **Tytek, Irene** (Vi)
0344 - **Tytek, Regina** (Vi)
0345 - **Tzerko, Aube** (Pn)

U

from **Udovich,** Lucille
to **Uzdilla,** Dorothy

ABBREVIATIONS

Acc	Accordion
Arr	Arrangement
Ba	Banjo
Ce	Cello
Ch	Choirmaster
Cl	Clarinet
Cn	Clarin
Co	Cornet
Db	Double bass
Dr	Drums
Fl	Flute
Gu	Guitar
Ha	Harmonica
Har	Harp
Ho	Horn
Lu	Lute
Ly	Lyrics
Man	Mandolin
Mar	Maracas
Mu	Composer
Ob	Oboe
Or	Organ
Orch	Orchestra
Perc	Percussion
Pn	Piano
Sax	Saxophones
Tb	Trombone
Tp	Trumpet
Tu	Tuba
Uk	Ukelele
Vi	Violin
Vib	Vibraphone
Vl	Viola
Vo	Voice

Once upon a time . . .

0001 - **Udovich, Lucille** (Vo)
0002 - **Uhl, Marcella** (Vo)
0003 - **Uilhein, Mary J.** (Ch, Vo)
0004 - **Ullian, Cyrus** (Pn)
0005 - **Ullrey, Anita** (Vo)
0006 - **Ulrich, Roy** (Orch)
0007 - **Underwood, Herbert** (Vo)
0008 - **Underwood, Ines** (Vo)
0009 - **Undley, Emma** (Vo)
0010 - **Ungerer, Jacque C.** (Pn, Or)
0011 - **Untrecht, Samuel** (Vi)
0012 - **Uppman, Theodore** (Vo)
0013 - **Upton, Frances** (Vo)
0014 - **Upton, Harry** (Vo)
0015 - **Urban, Antoinette** (Vo)
0016 - **Urban, Barbara** (Vo)
0017 - **Urban, Claire** (Vo)
0018 - **Urban, Ruth** (Vo)
0019 - **Urquhart, Jean** (Pn)
0020 - **Uttry, Arthur** (Vo)
0021 - **Uzdilla, Dorothy** (Vo)

V

from **Vaccaro,** Carlos
to **Vyle,** Carl

ABBREVIATIONS

Acc	Accordion
Arr	Arrangement
Ba	Banjo
Ce	Cello
Ch	Choirmaster
Cl	Clarinet
Cn	Clarin
Co	Cornet
Db	Double bass
Dr	Drums
Fl	Flute
Gu	Guitar
Ha	Harmonica
Har	Harp
Ho	Horn
Lu	Lute
Ly	Lyrics
Man	Mandolin
Mar	Maracas
Mu	Composer
Ob	Oboe
Or	Organ
Orch	Orchestra
Perc	Percussion
Pn	Piano
Sax	Saxophones
Tb	Trombone
Tp	Trumpet
Tu	Tuba
Uk	Ukelele
Vi	Violin
Vib	Vibraphone
Vl	Viola
Vo	Voice

Once upon a time . . .

0001 - **Vaccaro, Carlos** (Vo)
0002 - **Vaccaro, Charles** (Unspecified)
0003 - **Vaden, Anne** (Vo)
0004 - **Vagnoni, Frank** (Orch)
0005 - **Vail, Barbara** (Vo)
0006 - **Vail, Herbert** (Vo)
0007 - **Vail, Reynold** (Vo)
0008 - **Vail, Robert** (Vo)
0009 - **Vail, Virginia** (Vo)
0010 - **Vail , William** (Vo)
0011 - **Valasek, Erno** (Vi)
0012 - **Vale, Barbara** (Vo)
0013 - **Valentine, Fonse** (Gu, Ba)
0014 - **Valentine, Evan** (Unspecified)
0015 - **Valentine, Sarah** (Vo)
0016 - **Valentine, Thomas Kid** (Tp)
0017 - **Valentino, Tina** (Vo)
0018 - **Valgenti, Joe** (Vo)
0019 - **Valiando, Angelino** (Vo)
0020 - **Valinote, Pat** (Dr)
0021 - **Valle, Malle** (Vo)
0022 - **Valli, June** (Vo)
0023 - **Valz, Jean** (Pn)
0024 - **Vamvaketis, S.** (Vo)
0025 - **Van Brederode, Molly** (Vo)
0026 - **Van Brent, Emily** (Vo)
0027 - **Van Broderode, Jack** (Ch)
0028 - **Van Buskirk, Elise** (Vo, Ch)
0029 - **Van Cott, Glover** (Vo)
0030 - **Van Cott, Kenneth** (Vo)
0031 - **Van Cura, Catherine** (Vo)
0032 - **Van Denise, Gertrude** (Vo)
0033 - **Van Derzee, June** (Vo)
0034 - **Van Dusen, Julie** (Vo)
0035 - **Van Dyke, Florence** (Vo)
0036 - **Van Emburgh, Harold** (Vo)
0037 - **Van Epps, Fred** (Arr, Orch)
0038 - **Van Gelder, Leon** (Vi, Orch)
0039 - **Van Hest, Dorothy** (Vo)
0040 - **Van Loan, Anna** (Vo)
0041 - **Van Loan, Trudy** (Vo)
0042 - **Van Loon, Ethel** (Vo)
0043 - **Van Name, Ann** (Vo)
0044 - **Van Nostrand, Albert** (Vo)
0045 - **Van Nostrand, Peggy** (Vo)
0046 - **Van Note, Ella** (Vo)
0047 - **Van Note, Herbert** (Vo)
0048 - **Van Olinda, Majorie** (Pn, Vi)
0049 - **Van Oss, Katrina** (Vo)
0050 - **Van, Ostrand, Betty** (Pn)
0051 - **Van Ripper, Kenneth** (Vo)
0052 - **Van Rensselear, Maybelle** (Vo)
0053 - **Van Sise, Ina** (Pn, Or, Vo)
0054 - **Van Tassel, Imogene** (Vo)
0055 - **Van Tuinen, William** (Vo)
0056 - **Van Valkenburg, Le Grand** (Vo)
0057 - **Van Vallenhoven, Hanna** (Mu, Pn)
0058 - **Van Voorhis, Sally** (Vo)
0059 - **Van Wart, Stanley W.** (Vo, Or)
0060 - **Vaiden, Alice** (Pn, Mu)
0061 - **Vance, Alpha** (Pn, Or)
0062 - **Vanderbilt, Harry** (Vo)
0063 - **Vandeburgh, June** (Pn)
0064 - **Vandenburg, Howard** (Vo)
0065 - **Vane, Norvin** (Vi)
0066 - **Varady, Rose** (Ce)
0067 - **Varelo, Carlos** (Orch)
0068 - **Varga, Laszo** (Ce)
0069 - **Varga, Renee** (Vo)
0070 - **Varzo, Eddie** (Orch)
0071 - **Vascellaro, Frank** (Vo)
0072 - **Vassilyk, Jill** (Pn)
0073 - **Vassos, George** (Vo)
0074 - **Vaughn, Clother III** (Vo, Tp)
0075 - **Vaweter, Beverly** (Vo)
0076 - **Vawter, Beverly Anne** (Vo)
0077 - **Vawter, William** (Vo, Tb)
0078 - **Velders, Leslie** (Vo)
0079 - **Veninger, John** (Vo)
0080 - **Veo, Harold** (Orch)
0081 - **Velasco, Marie** (Pn)
0082 - **Vellanti, Edmund** (Vo)
0083 - **Velliere, Ann** (Vo)
0084 - **Velliere, Virginia** (Vo)
0085 - **Vellucci, Paul** (Mu)
0086 - **Venneman, Phyllis** (Pn)
0087 - **Ventree, Frank** (Orch)
0088 - **Venuto, Joseph A. Junior** (Unspecified)
0089 - **Vera, Bea** (Vo, Orch)
0090 - **Verga, Eleanor** (Vo)
0091 - **Vergez, Hazel** (Vo)
0092 - **Verity, Sarah** (Vo)
0093 - **Vermeulen, Ruth** (Vo)
0094 - **Vermillion, R. D.** (Vo)
0095 - **Vernille, Nitza** (Vo)
0096 - **Vernon, Hope** (Vo)
0097 - **Vernon, Shirley** (Vo)
0098 - **Vesely, Ted** (Tb)
0099 - **Vetrano, Peter** (Vo)
0100 - **Viebrock, Wilbur** (Vo)
0101 - **Vietor, Alba Rosa** (Vi)
0102 - **Vigall, Cornell** (Vo)
0103 - **Vigoda, Shmuel** (Vo)
0104 - **Viken, Mildred** (Vo)
0105 - **Villa, Gioacchino** (Vo)

Once upon a time . . .

0106 - **Villhauer, Rose** (Vo)
0107 - **Villefen, Helene** (Vo)
0108 - **Vilord, Evelyn** (Vo)
0109 - **Vinade, Elena** (Pn, Vi)
0110 - **Vinade, Mareva** (Pn, Vi)
0111 - **Vincent, Ann** (Vo)
0112 - **Vincent, Kenneth** (Vo)
0113 - **Vinci, Anthony** (Vo)
0114 - **Victor, Alba** (Vi)
0115 - **Vines, Frances** (Vo)
0116 - **Vining, Colette** (Vo)
0117 - **Vinitsky, Ruth** (Pn)
0118 - **Vinton, Doris** (Vo)
0119 - **Viola Rudy** (Vo)
0120 - **Virgil, Don** (Vo)
0121 - **Vittoria, Carolyn** (Vo)
0122 - **Vitty, Gladys** (Vo)
0123 - **Vizard, Haron** (Vo)
0124 - **Vliet, Olive Vander** (Vo)
0125 - **Voccoli, Louisa** (Vo)
0126 - **Vogel, Lynn** (Vi)
0127 - **Vogelsang, Dorothy** (Vo)
0128 - **Vogl, Hubert** (Vo)
0129 - **Vogl, Marie** (Vo)
0130 - **Voight, Carolyn** (Vi)
0131 - **Voight, Richard** (Vo)
0132 - **Voight, William** (Vo)
0133 - **Vokes, Robert Emmett** (Pn)
0134 - **Volkening, Julia F.** (Vo)
0135 - **Volmer, Dorothy** (Pn)
0136 - **Volow, John** (Vl)
0137 - **Volpe, Arnold** (Vi, Orch)
0138 - **Volpe, Silvio** (Vo)
0139 - **Von Aspe, John** (Vo)
0140 - **Von Glahn, Dorothy** (Vo)
0141 - **Von Salzen, Charles** (Vo)
0142 - **Voorhees, Myrtle** (Vo)
0143 - **Voorhis, Dorothy** (Pn, Vo)
0144 - **Voorhis, George** (Vo)
0145 - **Vore, Marietta** (Vo)
0146 - **Vorhees, Betty** (Vo)
0147 - **Vorheen, Don** (Orch)
0148 - **Vos, Joyce** (Vo)
0149 - **Vosberg, Carl** (Pn)
0150 - **Vosburgh, Donald** (Tp)
0151 - **Vose, Alden H. Jr.** (Vo)
0152 - **Vose, Charles Baldwin** (Vo)
0153 - **Vose, Jane** (Vo)
0154 - **Vose, Madelyn** (Vo)
0155 - **Vosgerchian, Luise** (Pn)
0156 - **Voss, Victoria** (Pn)
0157 - **Vossberg, Violet Katherine** (Vo, Pn)
0158 - **Vossberg, Carl** (Vo)
0159 - **Votino, Carmela** (Vo)
0160 - **Votino, James** (Vi)
0161 - **Votipka, Thelma** (Vo)
0162 - **Votor, Sylvia** (Vo)
0163 - **Votta, Inez Claudette** (Vo)
0164 - **Votto, Antonio** (Orch)
0165 - **Vourlidous, Connie** (Vo)
0166 - **Vouzen, Nick** (Orch)
0167 - **Voynow, Dick** (Pn, Orch)
0168 - **Vrachopoulos, Penelope** (Unspecified)
0169 - **Vrana, Ruth** (Vo)
0170 - **Vratarics, Anna Priscilla** (Vo)
0171 - **Vreeland, Jeanette** (Vo)
0172 - **Vreeland, Ruth A.** (Vo)
0173 - **Vreondes, Cristas** (Orch)
0174 - **Vrionides, Christos** (Vo, Mu, Orch, Ch)
0175 - **Vroman, Peggy** (Unspecified)
0176 - **Vronskaya, Viktoria Mikhailovna "Vitya Vronsky"** (Pn)
0177 - **Vronsky, Vitya** (Pn)
0178 - **Vroom, Grace** (Pn)
0179 - **Vrooman, Harry "Rags"** (Tp)
0180 - **Vrooman, Marian** (Vo)
0181 - **Vroons, Frans** (Vo)
0182 - **Vuersela, Akseli** (Vo)
0183 - **Vugovecki, Anna** (Vo)
0184 - **Vullo, Cosima** (Vo)
0185 - **Vullo, Henry** (Vo)
0186 - **Vunk, Lyman** (Tp)
0187 - **Vuocolo, Frances** (Vo)
0188 - **Vye, Murvyn** (Vo)
0189 - **Vyle, Carl** (Vo)

W

from **Wade,** C. M.
to **Wyte,** Una

ABBREVIATIONS

Acc	Accordion
Arr	Arrangement
Ba	Banjo
Ce	Cello
Ch	Choirmaster
Cl	Clarinet
Cn	Clarin
Co	Cornet
Db	Double bass
Dr	Drums
Fl	Flute
Gu	Guitar
Ha	Harmonica
Har	Harp
Ho	Horn
Lu	Lute
Ly	Lyrics
Man	Mandolin
Mar	Maracas
Mu	Composer
Ob	Oboe
Or	Organ
Orch	Orchestra
Perc	Percussion
Pn	Piano
Sax	Saxophones
Tb	Trombone
Tp	Trumpet
Tu	Tuba
Uk	Ukelele
Vi	Violin
Vib	Vibraphone
Vl	Viola
Vo	Voice

Once upon a time . . .

0001 - **Wade, C. M.** (Vo)
0002 - **Wadler, Mayo** (Vi, Pn)
0003 - **Wagner, Ethel** (Vo)
0004 - **Wagner, Mary** (Vo)
0005 - **Wahlin, Karl Einor** (Vo)
0006 - **Wahn, Marie** (Vo)
0007 - **Wahn, Peggy** (Vo)
0008 - **Waite, Frederick C.** (Vo)
0009 - **Waite, John A.** (Vo)
0010 - **Waite, Roy** (Orch)
0011 - **Walbert, Dorothea** (Vo)
0012 - **Walch, Gloria** (Vo)
0013 - **Wald, Jerry** (Cl, Orch)
0014 - **Wald, P. F.** (Pn)
0015 - **Waldemar, Christine** (Vo)
0016 - **Waldrom, Heidi** (Vi)
0017 - **Waldron, Joy Ann** (Vo)
0018 - **Waldron, William** (Tp, Vo)
0019 - **Walker, Corinne** (Vo)
0020 - **Walker, Chuck** (Sax)
0021 - **Walker, Earl** (Sax, Orch)
0022 - **Walker, Florence** (Vo)
0023 - **Walker, Francis** (Pn, Vi)
0024 - **Walker, Hubert** (Tp)
0025 - **Walker, Jesse** (Ch)
0026 - **Walker, Kitty** (Vo)
0027 - **Walker, Louise** (Vo)
0028 - **Walker, Mary** (Vo, Fl)
0029 - **Walker, Mary Elaine** (Pn)
0030 - **Walker, Mary Lou "Twink"** (Vo)
0031 - **Walker, Maureen** (Vo)
0032 - **Walker, Max** (Db)
0033 - **Walker, Mel** (Vo)
0034 - **Walker, Molly** (Vo)
0035 - **Walker, Nancy** (Vo)
0036 - **Walker, Nella** (Vo)
0037 - **Walker, Phillip** (Vo)
0038 - **Walker, Raymond** (Mu, Pn, Ly)
0039 - **Walker, Richard** (Vo)
0040 - **Walker, Rita** (Vo)
0041 - **Walker, Robert Bob** (Vo)
0042 - **Walker, Ruby "Ruby Smith"** (Vo)
0043 - **Walker, Ruth Green** (Vo)
0044 - **Walker, Sadie** (Vi)
0045 - **Walker, Samuel** (Pn)
0046 - **Walker, Sheldon** (Vo)
0047 - **Walker, Theresa** (Pn, Vo)
0048 - **Walker, Toby** (Pn)
0049 - **Walker, Virginia** (Vo)
0050 - **Walker, Wiley** (Vo)
0051 - **Walker, William** (Vo)
0052 - **Walker, "Uncle Bud"** (Vo, Gu)
0053 - **Walkman, Carl** (Tb)
0054 - **Walko, Lillian** (Vo)
0055 - **Walko, Margaret** (Vo)
0056 - **Wall, Barbara Anne** (Vo)
0057 - **Wall, Dan** (Pn)
0058 - **Wall, Edmund C.** (Cl)
0059 - **Wall, Fern** (Vo)
0060 - **Wall, George** (Tb)
0061 - **Wall, James** (Vo)
0062 - **Wall, Lorraine** (Vo)
0063 - **Wall, Peggy** (Vo)
0064 - **Wall, Phil** (Pn)
0065 - **Wall, Stephani** (Vo)
0066 - **Wallace, Alfred** (Dr)
0067 - **Wallace, Bart** (Tp)
0068 - **Wallace, Betty Ruth** (Vo)
0069 - **Wallace, Betty Shillott** (Pn)
0070 - **Wallace, Beulah Sippie** (Vo, Orch)
0071 - **Wallace, Bill** (Tp)
0072 - **Wallace, Bruce** (Vo)
0073 - **Wallace, Cedric** (Db, Orch)
0074 - **Wallace, Chester** (Vo)
0075 - **Wallace, Charlotte Murray** (Vo)
0076 - **Wallace, Cora** (Vo)
0077 - **Wallace, Daisy** (Vo)
0078 - **Wallace, Dorothy Grace** (Vo)
0079 - **Wallace, Emmett "Babe"** (Vo)
0080 - **Wallace, Eva** (Pn)
0081 - **Wallace, Frank** (Vo)
0082 - **Wallace, Frankie** (Vo, Gu)
0083 - **Wallace, Franz** (Pn)
0084 - **Wallace, Gloria Neadine** (Vo)
0085 - **Wallace, Helen** (Vo)
0086 - **Wallace, Jack** (Tp)
0087 - **Wallace, Jane** (Vo)
0088 - **Wallace, Jean** (Pn, Vo)
0089 - **Wallace, Jessie** (Vo)
0090 - **Wallace, John** (Vo, Gu)
0091 - **Wallace, John** (Orch)
0092 - **Wallace, Joyce** (Vo)
0093 - **Wallace, Josephine** (Vo)
0094 - **Wallace, Leonard** (Cl, Tp)
0095 - **Wallace, Lillian** (Vo)
0096 - **Wallace, Louise** (Vo)
0097 - **Wallace, Lucille** (Pn, Harpsichord)
0098 - **Wallace, Madelyn** (Vo)
0099 - **Wallace, Margaret** (Vo)
0100 - **Wallace, Mayme** (Vo)
0101 - **Wallace, Milton** (Sax)
0102 - **Wallace, Milton** (Vo)
0103 - **Wallace, Rodine** (Vo)
0104 - **Wallace, Roxana** (Vo)
0105 - **Wallace, Royce** (Vo)
0106 - **Wallace, Ruth** (Cl)

Once upon a time . . .

0107 - **Wallace, Ted** (Orch)
0108 - **Wallace, Victoria** (Pn)
0109 - **Wallace, William J.** (Vi)
0110 - **Wallach, Franklyn** (Vo)
0111 - **Wallach, Marcia** (Vo)
0112 - **Wallberg, Murray** (Vo)
0113 - **Walldorff, Barbara "Bobbie"** (Vo)
0114 - **Wallemberg, Thelma "Grant Grey"** (Ly)
0115 - **Wallen, Janet** (Vo)
0116 - **Wallen, Lloyd** (Tp)
0117 - **Wallenberg, Gustav** (Vo)
0118 - **Wallenborn, Robert** (Pn)
0119 - **Wallendorf, Robert** (Vo)
0120 - **Wallenstein, Alfred** (Ce, Orch, Mu)
0121 - **Wallenstein, Virginia** (Vi)
0122 - **Waller, Charles** (Sax)
0123 - **Waller, Edna S.** (Pn)
0124 - **Waller, Edward H.** (Vo)
0125 - **Waller, George Alfred** (Unspecified)
0126 - **Waller, Guelda** (Vo)
0127 - **Waller, Hanry** (Vl)
0128 - **Waller, Harold B.** (Unspecified)
0129 - **Waller, Howard** (Vo)
0130 - **Waller, Robert** (Vi)
0131 - **Waller, Thomas Wright "Fats"** (Pn, Vo, Or, Mu, Arr, Orch)
0132 - **Wallerson, Corinne** (Vi, Ch)
0133 - **Wallerstein, Harry B. "Wally"** (Vo)
0134 - **Wallert, Josephine** (Vo)
0135 - **Walley, Lucy** (Vo)
0136 - **Wallich, Mona** (Unspecified)
0137 - **Wallick, Bob** (Gu)
0138 - **Wallin, Richard** (Vo)
0139 - **Wallin, Spencer** (Vo)
0140 - **Walline, Jean** (Vo)
0141 - **Walling, Janet** (Vo)
0142 - **Wallington, George** (Pn, Mu, Arr)
0143 - **Wallington, Jimmy** (Vo)
0144 - **Wallis, Helen** (Vo)
0145 - **Wallmann, Jean Herbert** (Pn, Or)
0146 - **Wallmark, Don** (Sax)
0147 - **Walls, Paul** (Vo)
0148 - **Walmsley, Frank** (Vo)
0149 - **Walsh, John** (Vo)
0150 - **Walsh, Lois** (Vo)
0151 - **Walsh, Robert** (Mu, Orch)
0152 - **Walshe, Pat** (Vo)
0153 - **Walter, Bruno** (Orch)
0154 - **Walter, Edward** (Vo)
0155 - **Walters, Bob** (Sax, Orch)
0156 - **Walters, Egbert** (Vo, Ho)
0157 - **Walters, E. L.** (Vo)
0158 - **Walters, Harold** (Pn, Arr)
0159 - **Walters, Helen** (Pn, Or)
0160 - **Walters, Madeline** (Vo)
0161 - **Walters, Susan** (Vo)
0162 - **Walthall, Roland** (Vi)
0163 - **Walwyn, Camille** (Pn)
0164 - **Wamsley, Dorothy** (Vo)
0165 - **Wamsley, Elsie** (Vo)
0166 - **Wamsley, Joe** (Vo)
0167 - **Wang, Alfred** (Vi)
0168 - **Warburg, George** (Ce)
0169 - **Ward, Jaskie** (Vo)
0170 - **Ward, Kathryn** (Vo)
0171 - **Ward, M. Bradley** (Vo)
0172 - **Ward, Owen** (Vo)
0173 - **Ward, Robert** (Vo)
0174 - **Ward, Thomas** (Vo)
0175 - **Warde, Shirley** (Vo)
0176 - **Wardell, Nancy** (Vi)
0177 - **Wardlow, Jack** (Orch)
0178 - **Ware, Allan** (Vo)
0179 - **Ware, Edward "Mumbles"** (Vo)
0180 - **Ware, Eddie** (Pn)
0181 - **Ware, Effergee** (Gu)
0182 - **Ware, Eugene** (Tp)
0183 - **Ware, Evaura** (Vo)
0184 - **Ware, Gloria** (Vo)
0185 - **Ware, Harriet** (Mu, Pn)
0186 - **Ware, Kenneth** (Pn)
0187 - **Ware, Leonard** (Gu, Mu)
0188 - **Ware, Linda** (Vo)
0189 - **Ware, Munn** (Tb)
0190 - **Ware, Ozie** (Vo)
0191 - **Ware, Patricia Jean** (Vo)
0192 - **Ware, Peggy** (Vo)
0193 - **Ware, Stan** (Vo)
0194 - **Ware, Wilbur** (Db)
0195 - **Warfields, Charles** (Mu, Ly)
0196 - **Warfield, Pearl** (Vo)
0197 - **Warfield, Robert** (Unspecified)
0198 - **Warfield, Ruth** (Vi)
0199 - **Warfield, Sandra** (Vo)
0200 - **Warfield, William** (Vo)
0201 - **Warford, Claude** (Mu, Vo)
0202 - **Warford, Harold** (Fl)
0203 - **Wargo, Helen M.** (Vo)
0204 - **Waring, Carolyn B.** (Vo)
0205 - **Waring, Clara** (Vo)
0206 - **Waring, Fredrick Malcom Sr.** (Orch, Mu, Ba, Gu, Vo)
0207 - **Waring, Robert** (Vo)
0208 - **Waring, Tom** (Pn, Vo, Mu)
0209 - **Warley, Blondell** (Pn)

Once upon a time . . .

0210 - **Warley, Emily** (Vo)
0211 - **Warley, Malcom** (Gu, Vo)
0212 - **Warlich, Reinhold** (Pn)
0213 - **Warlock, Peter** (Vi)
0214 - **Warlop, Michel** (Vi)
0215 - **Warms, Gerhard** (Tb)
0216 - **Warn, Chyntia** (Vo)
0217 - **Warne, Leah** (Vo)
0218 - **Warnecke, Louis** (Sax)
0219 - **Warner, Alan** (Mu, Db)
0220 - **Warner, Albert** (Tb)
0221 - **Warner, Albert E.** (Vo)
0222 - **Warner, Anne** (Vo)
0223 - **Warner, Dixon** (Vo)
0224 - **Warner, Dora** (Vo)
0225 - **Warner, Eda Theresa** (Pn)
0226 - **Warner, Edith** (Vo)
0227 - **Warner, Elmer** (Gu)
0228 - **Warner, Francis M. Frank** (Vo, Gu)
0229 - **Warner, Genevieve** (Vo)
0230 - **Warner, Jack** (Vo)
0231 - **Warner, John A.** (Pn)
0232 - **Warner, John M.** (Vo)
0233 - **Warner, Lucille** (Vo)
0234 - **Warner, Mavis** (Vo)
0235 - **Warner, Merton W.** (Vo)
0236 - **Warner, Oliver** (Vi, Db)
0237 - **Warner, Scotty** (Orch)
0238 - **Warnetz, Marion** (Pn)
0239 - **Warnick, Clay** (Orch, Ly, Mu, Arr)
0240 - **Warnick, Robert E.** (Unspecified)
0241 - **Warnke, Doris** (Vo)
0242 - **Warnock, Kate** (Vo)
0243 - **Warnow, Harry "Raymond Scott"** (Mu, Pn, Orch, Arr)
0244 - **Warnow, Mark** (Vi, Orch)
0245 - **Warns, Marie Elizabeth** (Vo)
0246 - **Warren, Adair** (Vo)
0247 - **Warren, Ann** (Vo, Pn)
0248 - **Warren, Annette** (Vo)
0249 - **Warren, Arthur** (Orch)
0250 - **Warren, Bertram** (Vo)
0251 - **Warren, Butch** (Db)
0252 - **Warren, Chet** (Orch)
0253 - **Warren, Dick** (Orch)
0254 - **Warren, Duney** (Sax)
0255 - **Warren, Earle** (Vo, Sax)
0256 - **Warren, Elton J.** (Vo)
0257 - **Warren, Enid** (Vo)
0258 - **Warren, Ernest** (Vo)
0259 - **Warren, Ernie** (Pn, Orch)
0260 - **Warren, Ernie Lee** (Vo)
0261 - **Warren, Fran** (Vo)
0262 - **Warren, Frank** (Mu)
0263 - **Warren, Genevieve** (Vo)
0264 - **Warren, Harry** (Mu, Pn, Acc)
0265 - **Warren, Helen** (Vo)
0266 - **Warren, Jane** (Vo)
0267 - **Warren, Jeff** (Vo)
0268 - **Warren, Judy** (Vo)
0269 - **Warren, Julie** (Vo)
0270 - **Warren, Junior** (Gu)
0271 - **Warren, Leonard** (Vo)
0272 - **Warren, Lilia** (Or)
0273 - **Warren, Louise Esther** (Vo)
0274 - **Warren, Louster** (Vo)
0275 - **Warren, "Lu Esther"** (Vo)
0276 - **Warren, Mary J.** (Vo)
0277 - **Warren, Marilyn** (Vo)
0278 - **Warren, Mildred** (Vo)
0279 - **Warren, Olga** (Vo)
0280 - **Warren, Robert** (Vo)
0281 - **Warren, Samuel** (Pn)
0282 - **Warren, Shorty** (Unspecified)
0283 - **Warren, Smokey** (Unspecified)
0284 - **Warren, Fran** (Vo)
0285 - **Warrinek, Les** (Pn)
0286 - **Warrington, Louise** (Vo)
0287 - **Warschauer, Adelaide** (Vo)
0288 - **Warschauer, Helene** (Vo)
0289 - **Wartsky, Freda** (Pn, Vi)
0290 - **Warwick, Veni** (Vo)
0291 - **Warzicki, Philip** (Vo)
0292 - **Washburn, Phil** (Tb)
0293 - **Washington, Dolores** (Vo)
0294 - **Wason, L. W.** (Pn)
0295 - **Wasserman, Lawrence** (Pn, Ce)
0296 - **Wasson, Hal** (Orch, Arr)
0297 - **Waterbury, John A.** (Or)
0298 - **Waterman, Jean** (Vo)
0299 - **Waterous, Jayne** (Vo)
0300 - **Waters, Cecilia** (Vo)
0301 - **Waters, Claire Mc Caleb** (Vo)
0302 - **Waters, Charley** (Vo)
0303 - **Waters, Crystal** (Vo)
0304 - **Waters, Dorothy** (Vo)
0305 - **Waters, Geraldine C.** (Vo)
0306 - **Waters, Mattie** (Vo)
0307 - **Waters, Polly** (Vo)
0308 - **Waters, Ruth B.** (Pn)
0309 - **Waters, William Dunnings** (Vo)
0310 - **Watkins, Benjamin** (Vo)
0311 - **Watkins, Carol** (Vo)
0312 - **Watkins, Dorothea** (Pn)
0313 - **Watkins, LaCille** (Vo)
0314 - **Watkins, Leroy** (Vo)

Once upon a time . . .

0315 - **Watkins, Lucille** (Vo)
0316 - **Watkins, Mary Jane** (Vo, Pn, Or)
0317 - **Watkins, Morris W.** (Pn, Or, Ch)
0318 - **Watkins, Parker** (Vo)
0319 - **Watkins, Rachel** (Vo)
0320 - **Watkins, Ralph** (Or)
0321 - **Watkins, Raymond** (Vo)
0322 - **Watkins, Viola** (Vo, Pn)
0323 - **Watkins, William Jefferson** (Vo)
0324 - **Watkins, Yvonne** (Pn)
0325 - **Watrall, Richard** (Cl)
0326 - **Watrous, Bill** (Tb, Orch)
0327 - **Watsky, Howard** (Vi)
0328 - **Watson, Alice** (Vo)
0329 - **Watson, Andrew W.** (Vo)
0330 - **Watson, Arthel Doc** (Gu, Vo)
0331 - **Watson, Barbara** (Pn)
0332 - **Watson, Betty** (Vo)
0333 - **Watson, Chester** (Vo)
0334 - **Watson, Deek** (Vo, Gu, Tp)
0335 - **Watson, Dudley** (Unspecified)
0336 - **Watson, Earl** (Sax)
0337 - **Watson, Eaton** (Vo)
0338 - **Watson, Elizabeth Betty Jane** (Vo)
0339 - **Watson, Elsie** (Pn)
0340 - **Watson, Elvira** (Pn)
0341 - **Watson, Ernie** (Mu, Orch)
0342 - **Watson, Ezelle** (Cn, Sax)
0343 - **Watson, Florence** (Pn)
0344 - **Watson, Frederic** (Vo, Ch)
0345 - **Watson, Henrietta** (Pn)
0346 - **Watson, Henry Emerson** (Vo)
0347 - **Watson, Irene** (Vo, Sax)
0348 - **Watson, Ivory "Deek"** (Vo, Gu)
0349 - **Watson, Jack** (Vo, Vi)
0350 - **Watson, James C.** (Orch)
0351 - **Watson, James M.** (Vo)
0352 - **Watson, Jane** (Pn)
0353 - **Watson, Jean** (Vo)
0354 - **Watson, Jimmie Tex** (Vo)
0355 - **Watson, Johnny** (Vo, Gur, Ha)
0356 - **Watson, Jules** (Vo)
0357 - **Watson, Julius "Hawkshaw"** (Tb)
0358 - **Watson, Laurel** (Vo)
0359 - **Watson, Lawrence** (Vo)
0360 - **Watson, Leo** (Vo, Tb, Dr)
0361 - **Watson, Lillian** (Vo, Pn)
0362 - **Watson, Loraine** (Vo)
0363 - **Watson, Margaret C.** (Vo)
0364 - **Watson, Martha Emma** (Vo)
0365 - **Watson, Mattie** (Vo)
0366 - **Watson, Milton Milt** (Vo)
0367 - **Watson, Morey** (Vo)
0368 - **Watson, Naomi** (Vo)
0369 - **Watson, Paula** (Vo, Pn)
0370 - **Watson, Richard** (Vo)
0371 - **Watson, Richard Dick** (Vo)
0372 - **Watson, Romance** (Vo)
0373 - **Watson, Rosa E.** (Vo)
0374 - **Watson, Roy** (Vo)
0375 - **Watson, Ruth Ann** (Vo)
0376 - **Watson, Sandy** (Tb)
0377 - **Watson, Theresa** (Vo)
0378 - **Watson, Ulysses E.** (Cl)
0379 - **Watson, Virginia** (Vo)
0380 - **Watson, Wayne** (Vo)
0381 - **Watson, William** (Vo)
0382 - **Watson, William** (Tp, Co)
0383 - **Watson, Winifred** Steed (Vo)
0384 - **Watt, Betty Jane** (Vo)
0385 - **Watt, Don** (Cl)
0386 - **Watt, Donald** (Vi)
0387 - **Watt, Edmund** (Pn)
0388 - **Watt, William** (Vo, Unspecified)
0389 - **Watt, Winter** (Mu)
0390 - **Wattenburg, Marjorie Grace** (Vo)
0391 - **Watter, Joyce Franklin Frankie** (Vo)
0392 - **Watters, Lu** (Tp, Orch, Arr)
0393 - **Watterson, Patricia Frances** (Vo)
0394 - **Watts, Audrey** (Vo)
0395 - **Watts, Beverly** (Vo)
0396 - **Watts, Edward Ed** (Vo)
0397 - **Watts, Florence** (Vo)
0398 - **Watts, H. Grady** (Mu, Tp)
0399 - **Watts, James A.** (Vo)
0400 - **Watts, Joe** (Ba, Ch)
0401 - **Watts, Kenny** (Pn, Orch)
0402 - **Watts, Leontype** (Vo)
0403 - **Watts, Nathalie** (Vo)
0404 - **Watts, Nattie** (Vo)
0405 - **Watts, Olive** (Vo)
0406 - **Watts, Ronald** (Co)
0407 - **Watts, Verda** (Vo)
0408 - **Watts, Winter** (Mu)
0409 - **Wattley, Alfred** (Vo)
0410 - **Watton, Walter** (Pn)
0411 - **Watts, Archie** (Sax)
0412 - **Watts, Clyde** (Gu)
0413 - **Watts, Grady** (Tp, Co)
0414 - **Waugh, Roger** (Vo, Cl)
0415 - **Waugh, William** (Gu, Ba)
0416 - **Waverly, Jack** (Mu)
0417 - **Way, Charles** (Vo)
0418 - **Wayake, Marion** (Vo)
0419 - **Wayland, Frederich Gregsion Hank** (Db)
0420 - **Wayland, Lucy** (Vo)

Once upon a time . . .

0421 - **Waylon, Robert** (Dr)
0422 - **Wayne, Frances** (Vo)
0423 - **Weaver, Martha** (Vo)
0424 - **Weaver, Frances** (Vo)
0425 - **Weaver, Margaret** (Vo)
0426 - **Weaver, Miles** (Vo)
0427 - **Webater, Beveridge** (Pn)
0428 - **Webb, Barbara** (Vo)
0429 - **Webb, Ruth** (Vo)
0430 - **Weber, Alice E.** (Vo)
0431 - **Weber, Ernest** (Vo)
0432 - **Weber, Henry L.** (Vo)
0433 - **Weber, Isabel** (Vo)
0434 - **Weber, Jerry** (Pn, Tp, Cl)
0435 - **Weber, Nancy** (Vo)
0436 - **Weber, Peggy** (Vo)
0437 - **Weber, Samuel** (Pn)
0438 - **Weber, William** (Pn)
0439 - **Weber, William** (Vo)
0440 - **Webster, Benjamin Francis Ben** (Sax)
0441 - **Webster, Chester R.** (Vo)
0442 - **Webster, Doris Preston** (Vo)
0443 - **Webster, Frank W.** (Vo, Ch)
0444 - **Webster, Thomas B.** (Vo)
0445 - **Webster, Vera** (Pn)
0446 - **Wechter, Ethel** (Pn)
0447 - **Wedderburn, Hazel** (Vo)
0448 - **Wedderburn, Janet** (Vo)
0449 - **Wedekind, Arthur** (Pn)
0450 - **Weed, Robert** (Vo)
0451 - **Weeks, Barbara** (Vo)
0452 - **Weeks, Dorothy** (Vo)
0453 - **Weeks, Elsa** (Vo)
0454 - **Weeks, Erna** (Vo)
0455 - **Weeks, Euna** (Pn)
0456 - **Wekks, Helen** (Vo)
0457 - **Weeks, Wellington** (Pn)
0458 - **Weelber, George** (Ce)
0459 - **Weihl, Alfred F.** (Vo)
0460 - **Weidmiller, Gloria** (Vo)
0461 - **Weidmuller, Gloria** (Vo, Pn)
0462 - **Weidner, Earl** (Mu, Pn)
0463 - **Weigold, Charles E.** (Vo)
0464 - **Weil, Minnie** (Pn)
0465 - **Weimar, Lorraine** (Vo)
0466 - **Weinberg, Herbert** (Vi)
0467 - **Weinrebe, Robert** (Vl)
0468 - **Weir, Frank** (Vo)
0469 - **Weir, Snedden** (Vo)
0470 - **Weisberg, Morton** (Sax)
0471 - **Weisbord, Mischa** (Vi)
0472 - **Weisman, Amy** (Vo)
0473 - **Weisman, Jean** (Vo)
0474 - **Weismann, Frank A.** (Vo)
0475 - **Weiss, Ephraim** (Pn)
0476 - **Weiss, Frank** (Dr)
0477 - **Weiss, Germaine** (Vi)
0478 - **Weiss, Israel** (Vo)
0479 - **Weiss, Robert W.** (Vo)
0480 - **Weiss, Ruth** (Vo, Pn)
0481 - **Weiss, Stephan** (Mu)
0482 - **Weiss, Tommy "Tom West"** (Dr)
0483 - **Weissenberg, Alexis** (Pn)
0484 - **Weissenberg, Sigi** (Pn)
0485 - **Weisser, Henry** (Unspecified)
0486 - **Weissgerber, Andreas** (Vi)
0487 - **Weisshaus, Imre** (Pn, Mu)
0488 - **Weissler, Francine** (Unspecified)
0489 - **Weissman, Deborah** (Vo)
0490 - **Weissman, Harold** (Unspecified)
0491 - **Weissman, Helen Jean** (Vo)
0492 - **Weissmann, Frieder** (Orch)
0493 - **Weiss-Mann, Edith** (Pn, Harpsichord)
0494 - **Weiter, Beverly** (Vo)
0495 - **Weith, Leo** (Vo)
0496 - **Weitmann, Clinton** (Vo)
0497 - **Weitmann, Dorothy** (Vo)
0498 - **Weitz, Enid** (Vo)
0499 - **Weitzman, Yudie** (Orch)
0500 - **Weitzner, Imre James** (Vo)
0501 - **Weixel, Angela** (Pn, Or, Ch)
0502 - **Weizner, Oscar** (Vi)
0503 - **Wekselblatt, Herbert** (Tu)
0504 - **Welch, Anna** (Mu, Har)
0505 - **Welch, Charles** (Vo)
0506 - **Welch, Christopher** (Vo)
0507 - **Welch, Collin L.** (Vo)
0508 - **Welch, Elizabeth** (Vo)
0509 - **Welch, Harry Foster** (Vo)
0510 - **Welch, James** (Vo)
0511 - **Welch, Jean Louise** (Vo)
0512 - **Welch, Joseph G.** (Vib)
0513 - **Welch, Lorraine** (Vo)
0514 - **Welch, Louise** (Pn)
0515 - **Welch, Margaret** (Vo)
0516 - **Welch, Michael** (Vo)
0517 - **Welch, Muriel** (Pn)
0518 - **Welch, Olga** (Pn, Vo)
0519 - **Welch, Roberta** (Vo)
0520 - **Welch, Roy** (Orch)
0521 - **Welch, Victoria** (Vo)
0522 - **Welch, Winston** (Dr)
0523 - **Welch, Winthrop** (Euphonium)
0524 - **Welcher, Mercedes** (Ly, Mu)
0525 - **Welcome, Francis Buddy** (Sax, Vo, Orch)
0526 - **Welcome, Ronald** (Cl)

Once upon a time . . .

0527 - **Weldon, Casey Bill** (Vo, Gu)
0528 - **Weldon, Frank** (Mu)
0529 - **Weldon, George** (Orch)
0530 - **Weldon, Karen** (Vo)
0531 - **Weldon, Sonny** (Orch, Pn)
0532 - **Weldon, Wilbur** (Ho)
0533 - **Welisch, Nancy** (Vo)
0534 - **Welitsch, Ljuba** (Vo, Vi)
0535 - **Welk, Lawrence Leroy** (Orch, Pn, Acc)
0536 - **Wellander, Lucille** (Vo)
0537 - **Wellenberger, John** (Vo)
0538 - **Weller, Beatrice** (Vo, Har)
0539 - **Weller, Clyton** (Vo)
0540 - **Weller, Don** (Vo)
0541 - **Weller, Dorothy** (Vo)
0542 - **Weller, Eleanor** (Pn)
0543 - **Weller, Robert** (Vo)
0544 - **Wellerson, Eugenia** (Vi)
0545 - **Wellerson, Mila** (Ce)
0546 - **Wellerson, Mildred** (Ce)
0547 - **Welles, Edith W.** (Vo, Ch)
0548 - **Wellesley, Charles Sonny** (Db)
0549 - **Welling, Frank** (Unspecified)
0550 - **Wellman, Alice** (Vo)
0551 - **Wellnitz, Jack** (Sax)
0552 - **Wellock, Marjorie** (Vo)
0553 - **Wells, Arthur** (Ba, Gu)
0554 - **Wells, Barbara** (Pn, Or)
0555 - **Wells, Bessie** (Vi, Pn)
0556 - **Wells, Billy** (Vo)
0557 - **Wells, Carol** (Pn)
0558 - **Wells, Carolyne** (Vo, Pn)
0559 - **Wells, Christine** (Pn)
0560 - **Wells, Corleen** (Vo)
0561 - **Wells, David** (Ce)
0562 - **Wells, Dickie** (Tb)
0563 - **Wells, Eddie** (Sax, Orch)
0564 - **Wells, Eleanor Schaeffer** (Vo)
0565 - **Wells, Elijah** (Vo)
0566 - **Wells, Elizabeth** (Vi)
0567 - **Wells, Elizabeth Joanne Bet** (Vo)
0568 - **Wells, George** (Orch)
0569 - **Wells, Gordon** (Vo)
0570 - **Wells, Grace** (Vo)
0571 - **Wells, Harold "Duke"** (Pn)
0572 - **Wells, Helen** (Vo)
0573 - **Wells, Henry** (Vo)
0574 - **Wells, Henry** (Tb)
0575 - **Wells, James Sr.** (Vo)
0576 - **Wells, James Jr.** (Vo)
0577 - **Wells, Joanna Ann Jo** (Vo)
0578 - **Wells, John Barnes** (Vo)
0579 - **Wells, Johnny** (Dr)
0580 - **Wells, J. L.** (Vo)
0581 - **Wells, Mafree** (Vo)
0582 - **Wells, Miriam** (Vo)
0583 - **Wells, Morton** (Tp)
0584 - **Wells, Otis** (Vo)
0585 - **Wells, Peter** (Vo)
0586 - **Wells, Phillis** (Vo)
0587 - **Wells, Phradie** (Vo)
0588 - **Wells, Ricky** (Gu, Vo)
0589 - **Wells, Robert "Bob Levinson"** (Mu, Ly)
0590 - **Wells, Ruth** (Vo)
0591 - **Wells, Shirley** (Vo, Unspecified)
0592 - **Wells, Tudie** (Vo)
0593 - **Wells, Vera** (Vo)
0594 - **Wells, Vernell** (Tp)
0595 - **Wells, Vernon F.** (Vo)
0596 - **Wells, Viola Gertrude "Miss Rhapsody"** (Vo)
0597 - **Wells, William "Dickie Wells"** (Tb)
0598 - **Wellstood, Richard Mcqueen Dick** (Pn)
0599 - **Welsch, Chauncey** (Tb)
0600 - **Welsch, John** (Vo)
0601 - **Welsch, Ray** (Vo)
0602 - **Welscher, Walter** (Ho)
0603 - **Welsford, James** (Vo)
0604 - **Welsh, Brunswick W.** (Pn, Or, Ch)
0605 - **Welsh, Ona** (Pn)
0606 - **Welsh, Sydney** (Vo)
0607 - **Wendover, Jack** (Orch, Arr)
0608 - **Wendt, Paul** (Vo)
0609 - **Weniger, Joan** (Vo)
0610 - **Wennerhelm, Helen** (Pn, Or)
0611 - **Wenrich, Janet** (Vo)
0612 - **Wenzel, Janice** (Sax)
0613 - **Werlemann, Frederic H.** (Vo)
0614 - **Wessman, Karin** (Vo)
0615 - **Wescott, Barbara** (Vi)
0616 - **West, Betty** (Vo)
0617 - **West, Cedric** (Tb, Gu)
0618 - **West, Nester** (Vo)
0619 - **West, Ross** (Vo)
0620 - **Westbrook, Horace** (Vo)
0621 - **Westerfield, James** (Vo)
0622 - **Westgate, David W.** (Sax, Cl)
0623 - **Westmoreland, Lillian** (Vo)
0624 - **Weston, Hazel** (Vo)
0625 - **Weston, Paul** (Orch)
0626 - **Weston, William** (Vo)
0627 - **Wewehr, Lillian** (Vo)
0628 - **Wexler, Jacob** (Vo)
0629 - **Whalen, Eleanor** (Vo)
0630 - **Whaley, Tom** (Mu, Pn, Arr)

Once upon a time . . .

0631 - **Wham, Harry** (Pn, Arr)
0632 - **Wharton, Carlton** (Vo)
0633 - **Wharton, Hewitt** (Vo)
0634 - **Wheatley, Muriel** (Vi)
0635 - **Wheeler, Alice** (Vo)
0636 - **Wheeler, Charles** (Vo)
0637 - **Wheeler, Elmo** (Tp)
0638 - **Wheeler, Laura** (Vo)
0639 - **Wheeler, Minnie** (Vo)
0640 - **Whelan, Arleen** (Vo)
0641 - **Whelch, Ruth** (Vo)
0642 - **Whetstone, Marilyn** (Vo)
0643 - **Whidden, Ed** (Orch)
0644 - **Whipple, Beverly** (Vo)
0645 - **Whisanatt, Lawrence** (Vo)
0646 - **Whitaker, Hope** (Pn, Or)
0647 - **Whitaker, K. W.** (Vo)
0648 - **Whitaker, Raymond Sr.** (Vo)
0649 - **Whitaker, Raymond Jr.** (Vo)
0650 - **Whitcover, Marion** (Vi)
0651 - **White, Anny** (Vo)
0652 - **White, Art** (Sax)
0653 - **White, Dolores** (Vo)
0654 - **White, Florence** (Pn)
0655 - **White, Frances Pugh** (Vo)
0656 - **White, Gerri** (Vo)
0657 - **White, Gladys** (Vo)
0658 - **White, Gwendolyn** (Vo)
0659 - **White, Howard** (Pn)
0660 - **White, Jean** (Pn)
0661 - **White, Joe** (Vo)
0662 - **White, Josh Jr.** (Vo)
0663 - **White, Leroy** (Tp)
0664 - **White, Louvenia** (Vo)
0665 - **White, Marjorie** (Vo)
0666 - **White, Marguerite** (Vo)
0667 - **White, Lucien H.** (Pn, Or)
0668 - **White, Ruth** (Vo)
0669 - **White, Sammy** (Vo)
0670 - **White, Truman** (Vo)
0671 - **White, William Braid** (Pn)
0672 - **White, William H.** (Vo)
0673 - **Whitehead, Elizabeth** (Vo)
0674 - **Whitehead, Kathaleen** (Vo)
0675 - **Whitehead, Ralph** (Vo)
0676 - **Whitehill, Arthur M.** (Vo)
0677 - **Whitehill, Harry S.** (Vo)
0678 - **Whitehouse, Leon** (Pn)
0679 - **Whiters, Jane** (Vo)
0680 - **Whithman, Ronnie** (Vo)
0681 - **Whithorne, Emerson** (Mu)
0682 - **Whiting, Jack** (Vo)
0683 - **Whitley, Eleonor** (Vo)
0684 - **Whitman, Theodore** (Vo)
0685 - **Whitmore, Donald** (Vo)
0686 - **Whitney, Len** (Arr, Orch)
0687 - **Whitney, L. H.** (Vo)
0688 - **Whittemore, Martha** (Vo)
0689 - **Whittington, Dorsey** (Vo, Pn)
0690 - **Whorton, Marion** (Pn)
0691 - **Whouri, Samia** (Vo)
0692 - **Why, Foster** (Vi)
0693 - **Why, Greta** (Vo)
0694 - **Whytely, Harry** (Vo)
0695 - **Whytely, Mattie** (Vo)
0696 - **Wicht, John** (Vo)
0697 - **Wickes, Elizabeth** (Vo)
0698 - **Wickham, Anne** (Vo)
0699 - **Wickstrom, Eugene** (Pn, Or)
0700 - **Wieber, Elsie** (Vo)
0701 - **Wiedefeld, Richard** (Vo)
0702 - **Wiegand, George** (Vl)
0703 - **Wieland, William W.** (Vo)
0704 - **Wiemann, George F.** (Vo)
0705 - **Wiemann, Mary Duncan** (Vo)
0706 - **Wiffer, Michael** (Vo)
0707 - **Wiggins, Eleanore** (Vo)
0708 - **Wiggins, William** (Vo)
0709 - **Wilber, Carol F.** (Vo)
0710 - **Wilber, Carl** (Vo)
0711 - **Wilber, Emmy** (Pn, Vi)
0712 - **Wilberscheid, Joseph** (Vi)
0713 - **Wilbur, Ida** (Vo)
0714 - **Wilburg, Evelyn** (Pn, Vi)
0715 - **Wilde, Beatrice** (Pn, Vi)
0716 - **Wilder, Chester** (Vo)
0717 - **Wilder, Joseph** (Tp)
0718 - **Wilderoter, Frank** (Vo)
0719 - **Wildes, Peggy** (Vo)
0720 - **Wilds, L. T.** (Vo)
0721 - **Wile, William** (Vo)
0722 - **Wilensky, Michael** (Vo)
0723 - **Wiley, James** (Vo)
0724 - **Wilkerson, E. C.** (Vo)
0725 - **Wilkerson, Levi** (Vo)
0726 - **Wilkes, Anita** (Pn)
0727 - **Wilkes, Thelma** (Vi)
0728 - **Wilkinson, Ralph** (Mu, Arr)
0729 - **Will, Tony** (Vo)
0730 - **Willard, Dick** (Vo)
0731 - **Willard, Nickolas** (Vo)
0732 - **Willen, Rita** (Vo)
0733 - **Willet, Al** (Sax)
0734 - **Willet, Mary** (Vo)
0735 - **Williams, Albert** (Pn)
0736 - **Williams, Alberta** (Vo)

Once upon a time . . .

0737 - **Williams, Amy** (Vo)
0738 - **Williams, Benjamin** (String bass)
0739 - **Williams, Betty** (Vo)
0740 - **Williams, Clara K.** (Vo)
0741 - **Williams, Clarence** (Vo)
0742 - **Williams, Cleo** (Vo)
0743 - **Williams, Clinton** (Vo)
0744 - **Williams, Dorothy** (Pn, Vi)
0745 - **Williams, Duke** (Vo)
0746 - **Williams, Edwina Divers** (Vo)
0747 - **Williams, Elbert "Skippy" "Shafeek Kareem"** (Sax)
0748 - **Williams, Elliot** (Vo)
0749 - **Williams, Emma** (Vo)
0750 - **Williams, Frank H.** (Vo)
0751 - **Williams, Freddie** (Vo)
0752 - **Williams, Gabriel Morris** (Vo, Ch)
0753 - **Williams, Helen E.** (Vo)
0754 - **Williams, Howard** (Vo)
0755 - **Williams, Irene** (Vo)
0756 - **Williams, Joe** (Vo, Gu, Uk)
0757 - **Williams, Judson C.** (Vo)
0758 - **Williams, Junius** (Vo)
0759 - **Williams, Mabelle** (Vo)
0760 - **Williams, Mae** (Vo)
0761 - **Williams, Mahlin** (Vo)
0762 - **Williams, Marna** (Vo, Ch)
0763 - **Williams, Martha F.** (Vo)
0764 - **Williams, Mary** (Vo)
0765 - **Williams, Mildred** (Vo)
0766 - **Williams, Naomi** (Vo)
0767 - **Williams, Odelle** (Vo)
0768 - **Williams, Park** (Vo)
0769 - **Williams, Vaughan** (Arr, Pn)
0770 - **Williams, Pauline** (Vo)
0771 - **Williams, Pearl** (Vo)
0773 - **Williams, Pinky** (Sax)
0773 - **Williams, Ralph** (Vi)
0774 - **Williams, Raymond E.** (Fl)
0775 - **Williams, Robert L. "Billy Ward"** (Vo, Pn)
0776 - **Williams, Ruth Burdick** (Vo)
0777 - **Williams, Sandra** (Vi)
0778 - **Williams, Vaughn** (Arr, Orch)
0779 - **Williams, Williesea** (Vo)
0780 - **Williard, Beatrice** (Vo)
0781 - **Williard, Mary Claire** (Vo)
0782 - **Willis, Blundon** (Xylophone)
0783 - **Willis, Joe** (Vo)
0784 - **Willis, Raymond** (Vo)
0785 - **Willman, Evelyn** (Vo)
0786 - **Wilman, Janice** (Vo)
0787 - **Wilson, Adelaide** (Pn)
0788 - **Wilson, Alice** (Vo)
0789 - **Wilson, Alma** (Pn)
0790 - **Wilson, Elnora** (Vo)
0791 - **Wilson, Fannie** (Vo)
0792 - **Wilson, Gertrude** (Vo)
0793 - **Wilson, H. C.** (Vo)
0794 - **Wilson, Jean** (Vo)
0795 - **Wilson, Juice** (Unspecified)
0796 - **Wilson, J. D.** (Vo)
0797 - **Wilson, Lamp** (Vo)
0798 - **Wilson, Lizzie** (Vo)
0799 - **Wilson, Luther** (Vo)
0800 - **Wilson, Marion** (Vo)
0801 - **Wilson, Mary** (Vo)
0802 - **Wilson, Mervin M.** (Vo)
0803 - **Wilson, Mildred** (Pn)
0804 - **Wilson, Mortimer** (Fl)
0805 - **Wilson, Reginald** (Or)
0806 - **Wilson, Ruth** (Vo)
0807 - **Wilson, Thomasina** (Vo)
0808 - **Wilson, Winifred** (Vo)
0809 - **Wilson, Zilla Lamed** (Vo)
0810 - **Winans, Robert** (Vo)
0811 - **Windish, Agnes** (Vi)
0812 - **Windsor, Mary** (Vo)
0813 - **Wineberg, Helena** (Vo)
0814 - **Wines, Harry T.** (Pn)
0815 - **Winfree, Dick** (Orch)
0816 - **Winfrey, Ben** (Vo)
0817 - **Winfrey, Charles** (Vo)
0818 - **Wingerd, Lloyd** (Vo)
0819 - **Wingrave, Dorothy** (Pn)
0820 - **Winn, Rella** (Vo)
0821 - **Winsel, Regnier** (Vo)
0822 - **Winslow, George B.** (Sax)
0823 - **Winsor, Elsie** (Vi)
0824 - **Winston, Adele** (Vo)
0825 - **Winter, Beatrice** (Vo)
0826 - **Winter, Marie** (Vo)
0827 - **Winter, Muriel** (Vo)
0828 - **Winter, Rose** (Vo)
0829 - **Winters, Jack** (Tp)
0830 - **Winters, Percy** (Vo)
0831 - **Wirges, William** (Pn, Orch)
0832 - **Wise, Ethel** (Vo)
0833 - **Wishort, Edith L.** (Vo)
0834 - **Withespoon, Walter N.** (Vo, Ch)
0835 - **Withorne, Emerson** (Mu, Pn)
0836 - **Wittaker, Harry H.** (Vo)
0837 - **Wittenburg, George** (Vi)
0838 - **Wittschen, Barbara** (Pn, Or)
0839 - **Witz, Victor** (Vl, Pn, Vi)
0840 - **Witzeman, Bobby** (Pn, Vi)

Once upon a time . . .

0841 - **Wodzicke, Joan** (Vo)
0842 - **Woelber, Frank** (Vi)
0843 - **Wohlafka, Thelma** (Vo)
0844 - **Wohllobe, Walter** (Orch)
0845 - **Wolcott, Owena "Ona Munson"** (Vo)
0846 - **Wolcott, Pearl** (Vo)
0847 - **Wolf, Anne** (Vo)
0848 - **Wolf, Sandra** (Vo)
0849 - **Wolfe, Carrie** (Pn)
0850 - **Wolfe, Jacques** (Vo, Ly)
0851 - **Wolfe, Lenore** (Pn, Or)
0852 - **Wolfe, Paul C.** (Vi, Orch)
0853 - **Wolff, Albert** (Pn, Orch)
0854 - **Wolff, Syd** (Vo)
0855 - **Wolsohn, Norman** (Vi)
0856 - **Woll, Tiny** (Vo)
0857 - **Wolonitz, Marion** (Vi)
0858 - **Wolpert, Beatrice** (Pn)
0859 - **Womack, Gato** (Vo)
0860 - **Wood, Annie** (Vo, Pn, Or)
0861 - **Wood, Beverly** (Song Stylist)
0862 - **Wood, Cyrus** (Ly)
0863 - **Wood, Douglas** (Vo)
0864 - **Wood, Philip** (Sax, Tp)
0865 - **Woodbridge, John S.** (Pn)
0866 - **Wood, Frank G. Jr.** (Vo)
0867 - **Wood, Helen** (Vo)
0868 - **Wood, Herbert** (Vo)
0869 - **Wood, Marguerita Virginia** (Vo)
0870 - **Wood, T. Jarvis** (Ch)
0871 - **Wood, Virginia** (Vo)
0872 - **Woodal, Harold** (Pn)
0873 - **Woodin, Gene** (Vo)
0874 - **Woodman, William Jr.** (Sax)
0875 - **Woodrow, Raymond** (Pn, Vi)
0876 - **Woodruff, Charlotte** (Vo)
0877 - **Woodruff, John** (Vo)
0878 - **Woodruff, Maybelle** (Vo)
0879 - **Woodruff, Ted** (Tb, Arr)
0880 - **Woods, Alma** (Vo)
0881 - **Woods, Louise** (Vo)
0882 - **Woods, Ruth** (Vo)
0883 - **Woods, William** (Vo)
0884 - **Woodward, Floyd "Alliebelle"** (Vo)
0885 - **Woodworth, Laura** (Vo)
0886 - **Woody, Almeda** (Vo)
0887 - **Woody, L. G.** (Vo)
0888 - **Wooley, Elizabeth** (Vo)
0889 - **Wooley-Lieurance, Edna** (Vo, Fl)
0890 - **Woolf, Walter** (Vo)
0891 - **Wooling, Roberto** (Tp)
0892 - **Woolley, Douglas** (Vo)
0893 - **Woolley, Emily** (Vo)
0894 - **Woolman, Lois** (Vo)
0895 - **Wooten, Murray** (Vo)
0896 - **Worgen, Bill** (Mu, Orch)
0897 - **Work, Alma Jean** (Vi)
0898 - **Work, Gertrude** (Vo)
0899 - **Workman, Howard** (Db)
0900 - **Worth, Alfred James** (Orch)
0901 - **Worth, Eddie** (Orch)
0902 - **Wox, Harriet** (Vo)
0903 - **Wragg, Alice** (Vo)
0904 - **Wran, Emily** (Vo)
0905 - **Wray, Sara** (Vo)
0906 - **Wray, Tony** (Pn)
0907 - **Wrede, Richard** (Vo)
0908 - **Wrieden, William** (Co)
0909 - **Wright, David** (Vo)
0910 - **Wright, Edna** (Vo)
0911 - **Wright, Elaine** (Pn, Or)
0912 - **Wright, Ethel Louise** (Vo)
0913 - **Wright, Gwendolyn** (Vo)
0914 - **Wright, Ivor** (Vo)
0915 - **Wright, Jerome** (Vo)
0916 - **Wright, Kathleen** (Vo)
0917 - **Wright, Marjorie** (Vo)
0918 - **Wright, Ola** (Vo)
0919 - **Wright, Reuburn** (Tb, Arr)
0920 - **Wright, Robert** (Vo, Cl)
0921 - **Wright, S. F.** (Vo)
0922 - **Wright, Theodore** (Vo)
0923 - **Wright, Vera** (Vo)
0924 - **Wrigley, Marion C.** (Vo)
0925 - **Writer, Penny** (Vo)
0926 - **Writing, Edward N. Jr.** (Vo)
0927 - **Wrubleski, Waclaw** (Vi)
0928 - **Wulfhorst, Elsie** (Vo)
0929 - **Wulfhorst, Helen** (Vo)
0930 - **Wulfing, George R.** (Vo)
0931 - **Wullen, Elizabeth** (Pn)
0932 - **Wunderlich, Frank** (Orch, Sax)
0933 - **Wurstlein, Mildred** (Vo)
0934 - **Wurzburg, Elinore** (Vo)
0935 - **Wurzburg, Evelyn** (Vo)
0936 - **Wurzburg, Francis** (Vo)
0937 - **Wyart, Albert** (Vo)
0938 - **Wyatt, Ernest** (Vo)
0939 - **Wyatt, Frederick** (Vo)
0940 - **Wyatt, Mary** (Vo)
0941 - **Wyatt, Robert** (Pn, Or)
0942 - **Wyatt, W. Frederick** (Vo)
0943 - **Wyche, Dorothy** (Unspecified)
0944 - **Wyckoff, Harold** (Vo)
0945 - **Wyckoff, Monfort** (Vo)
0946 - **Wyeth, Helen** (Vo)

Once upon a time . . .

0947 - **Wyeth, Jane** (Har)
0948 - **Wygand, Russell** (Sax)
0949 - **Wylde, Florence** (Vo)
0950 - **Wyle, George** (Mu, Orch, Pn)
0951 - **Wyley, Joan** (Pn)
0952 - **Wylie, Austin** (Orch)
0953 - **Wylie, Carl** (Vo)
0954 - **Wyman, Florence** (Vo)
0955 - **Wyman, Maybelle** (Pn, Vo)
0956 - **Winder, Gloria E.** (Vo)
0957 - **Wynkoop, Burson** (Vo)
0958 - **Wynn, Albert** (Tb)
0959 - **Wynn, Betty** (Vo)
0960 - **Wynn, Charles** (Mu)
0961 - **Wynn, Freddie** (Sax)
0962 - **Wynn, Keenan** (Ly, Vo)
0963 - **Wynn, Larry** (Vo)
0964 - **Wynn, Nan** (Song stylist)
0965 - **Wynn, William** (Pn, Or)
0966 - **Wynn, Yvonne** (Pn)
0967 - **Wynne, Carol** (Vo)
0968 - **Wynne, Hi L.** (Tp)
0969 - **Wynne, Louise** (Vo)
0970 - **Wynne, Mary E.** (Vo)
0971 - **Wynnett, Elaine** (Ho)
0972 - **Wyrick, Arthur** (Gu)
0973 - **Wyrtzen, Harry M.** (Ch)
0974 - **Wyse, Helen** (Ho)
0975 - **Wysick, Kurt** (Orch)
0976 - **Wysocki, Jane** (Vo, Unspecified)
0977 - **Wysocki, John** (Perc, Dr)
0978 - **Wysocki, Martin** (Co)
0979 - **Wysor, Elizabeth** (Vo)
0980 - **Wyte, Bernie** (Cl, Orch)
0981 - **Wyte, Una** (Vo)

X

No Musicians

Y

from **Yackanich,** Melany
to **Youngman,** George

ABBREVIATIONS

Acc	Accordion
Arr	Arrangement
Ba	Banjo
Ce	Cello
Ch	Choirmaster
Cl	Clarinet
Cn	Clarin
Co	Cornet
Db	Double bass
Dr	Drums
Fl	Flute
Gu	Guitar
Ha	Harmonica
Har	Harp
Ho	Horn
Lu	Lute
Ly	Lyrics
Man	Mandolin
Mar	Maracas
Mu	Composer
Ob	Oboe
Or	Organ
Orch	Orchestra
Perc	Percussion
Pn	Piano
Sax	Saxophones
Tb	Trombone
Tp	Trumpet
Tu	Tuba
Uk	Ukelele
Vi	Violin
Vib	Vibraphone
Vl	Viola
Vo	Voice

Once upon a time . . .

0001 - **Yackanich, Melany** (Vo)
0002 - **Yaeger, Harry** (Dr)
0003 - **Yagel, Eleanor** (Vo)
0004 - **Yager, Robert** (Vo)
0005 - **Yake, Myrtle** (Vo)
0006 - **Yanacek, Bernice** (Pn)
0007 - **Yardley, Carolyn** (Fl, Vo)
0008 - **Yardley, Sandra** (Vo)
0009 - **Yates, Gladys H.** (Vo)
0010 - **Yates, Ray** (Vo)
0011 - **Yearwood, Gertrude** (Pn)
0012 - **Yearwood, Ivan** (Vo)
0013 - **Yearwood, William** (Vo)
0014 - **Yeiser, Addie** (Vo)
0015 - **Yellen, Judy** (Vo)
0016 - **Yelton, Harold** (Ho)
0017 - **Yonkman, Gretchen** (Vo)
0018 - **York, Irene** (Vo)
0019 - **Yoseff, Ali** (Vo)
0020 - **Youmans, Mary** (Vo)
0021 - **Young, Beatrice** (Vo, Pn)
0022 - **Young, Everee** (Vo)
0023 - **Young, F. H.** (Vo)
0024 - **Young, Halfred** (Vo)
0025 - **Young, Jesse C.** (Vi)
0026 - **Young, Jimmy** (Vo)
0027 - **Young, John S.** (Orch)
0028 - **Young, Laura** (Vo)
0029 - **Young, Loreney** (Vo)
0030 - **Young, Margaret** (Vo)
0031 - **Young, Marshall** (Orch)
0032 - **Young, Parker D.** (Vo)
0033 - **Young, Pauline** (Vo)
0034 - **Young, Randle L.** (Vo, Pn)
0035 - **Young, Tammany** (Unspecified)
0036 - **Young, Wilhelmina** (Vo)
0037 - **Young, William** (Vi)
0038 - **Young, William J.** (Vo)
0039 - **Young, Wynn** (Vo)
0040 - **Youngman, George** (Vo)

Z

from **Zabriskie,** Joan
to **Zyblekewich,** Elsie

ABBREVIATIONS

Acc	Accordion
Arr	Arrangement
Ba	Banjo
Ce	Cello
Ch	Choirmaster
Cl	Clarinet
Cn	Clarin
Co	Cornet
Db	Double bass
Dr	Drums
Fl	Flute
Gu	Guitar
Ha	Harmonica
Har	Harp
Ho	Horn
Lu	Lute
Ly	Lyrics
Man	Mandolin
Mar	Maracas
Mu	Composer
Ob	Oboe
Or	Organ
Orch	Orchestra
Perc	Percussion
Pn	Piano
Sax	Saxophones
Tb	Trombone
Tp	Trumpet
Tu	Tuba
Uk	Ukelele
Vi	Violin
Vib	Vibraphone
Vl	Viola
Vo	Voice

Once upon a time . . .

0001 - **Zabriskie, Joan** (Vo)
0002 - **Zaccardo, Elena** (Vo)
0003 - **Zackery, Jessie Andrews** (Vo)
0004 - **Zadek, Hilde** (Vo)
0005 - **Zagaia, John** (Vi)
0006 - **Zalewski, Stephanie** (Vo)
0007 - **Zanger, Jacob** (Vo)
0008 - **Zaremba, Mitchell** (Tb)
0009 - **Zarney, Lindley** (Pn, Or)
0010 - **Zega, Alfred Al** (Vo, Vi)
0011 - **Zelesnik, Richard** (Sax)
0012 - **Zellner, Carl** (Unspecified)
0013 - **Zeller, Robert** (Orch)
0014 - **Zembrowsky, Victor** (Orch)
0015 - **Zenatello, Giovanni** (Vo)
0016 - **Zenatello, Maria Gay** (Vo)
0017 - **Zentner, Morris** (Orch)
0018 - **Zerecher, Virginia** (Vo)
0019 - **Ziegler, Evelyn** (Vo)
0020 - **Ziegler, Nelson** (Vo)
0021 - **Ziegler, Otto** (Vo)
0022 - **Ziegler, William** (Ce, Vo)
0023 - **Ziek, Bessie** (Vi)
0024 - **Ziel, Richard** (Vi)
0025 - **Zimmerley, Bill** (Orch)
0026 - **Zimmerly, George** (Vo)
0027 - **Zimmerman, Harry** (Ch, Mu)
0028 - **Zimmerman, Joe** (Pn)
0029 - **Zingale, Jean** (Vo)
0030 - **Zinger, Dorothy** (Vo)
0031 - **Zinn, David** (Pn, Acc)
0032 - **Zinzer, Frank** (Tp)
0033 - **Zippelli, Alice** (Vo)
0034 - **Ziska, Carol** (Vo)
0035 - **Zistler, Frances** (Vo)
0036 - **Zlatkin, Mae** (Orch)
0037 - **Zlenak, Mike** (Vo)
0038 - **Zlotnik, Henry** (Unspecified)
0039 - **Zoeckler, Mabel** (Vo)
0040 - **Zola, Sheldon** (Vi)
0041 - **Zoller, Mary** (Xylophone)
0042 - **Zobel, Justine** (Vo)
0043 - **Zotena, Madeline** (Vo)
0044 - **Zsigmondy, Gabriel** (Pn)
0045 - **Zuccari, Cornelia** (Vo)
0046 - **Zuckowa, Natalie** (Vo)
0047 - **Zuerling, Yetta** (Vo)
0048 - **Zuke, Ronald** (Vo)
0049 - **Zwaik, Stanley** (Vi)
0050 - **Zwickel, Harriet** (Pn)
0051 - **Zwirz, Dorothy** (Vo)
0052 - **Zyblekewich, Elsie** (Vi)

Appendix

The Musicians *"In Person"*:
A photo Selection

A symbolic presence of the musicians in photographic form

A symbolic presence of the musicians in photographic form

A symbolic presence of the musicians in photographic form

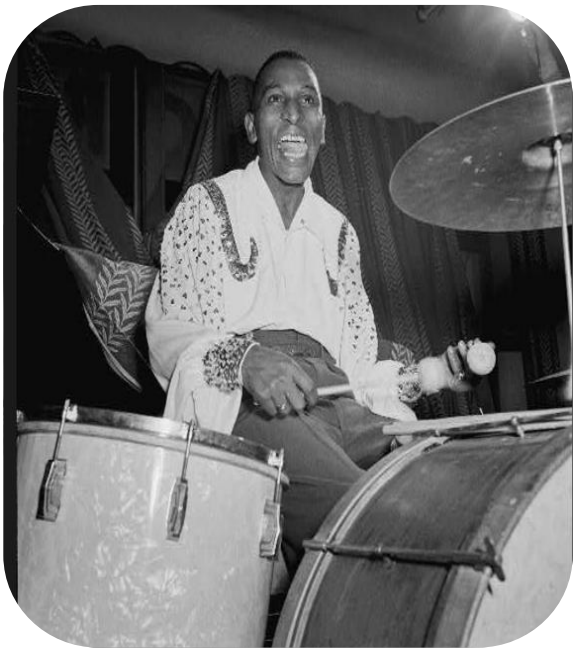

A symbolic presence of the musicians in photographic form

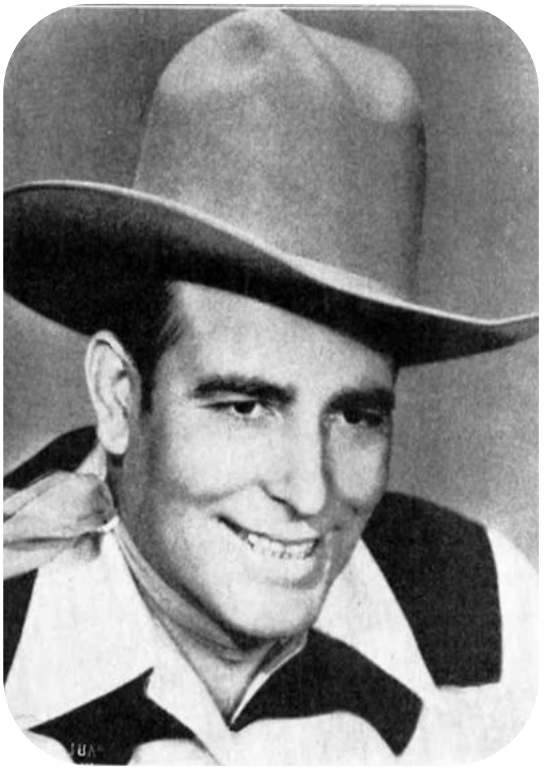

A symbolic presence of the musicians in photographic form

A symbolic presence of the musicians in photographic form

A symbolic presence of the musicians in photographic form

A symbolic presence of the musicians in photographic form

A symbolic presence of the musicians in photographic form

A symbolic presence of the musicians in photographic form

A symbolic presence of the musicians in photographic form

A symbolic presence of the musicians in photographic form

A symbolic presence of the musicians in photographic form

A symbolic presence of the musicians in photographic form

A symbolic presence of the musicians in photographic form

A symbolic presence of the musicians in photographic form

A symbolic presence of the musicians in photographic form

A symbolic presence of the musicians in photographic form

A symbolic presence of the musicians in photographic form

A symbolic presence of the musicians in photographic form

A symbolic presence of the musicians in photographic form

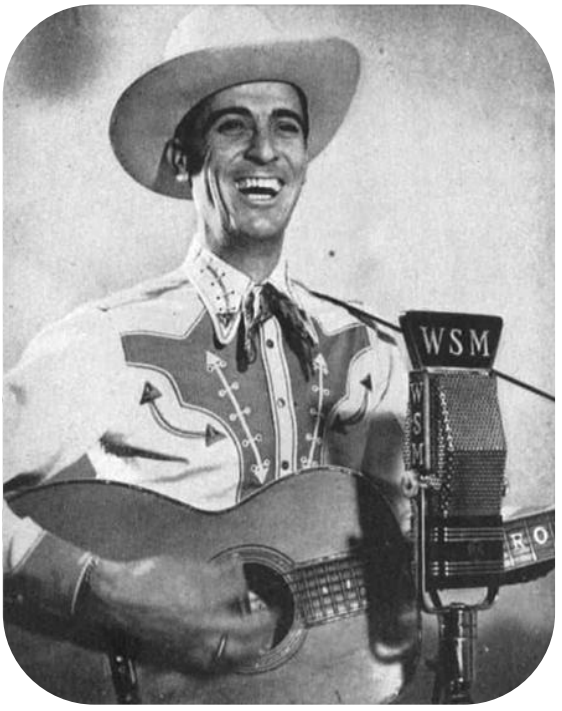

A symbolic presence of the musicians in photographic form

A symbolic presence of the musicians in photographic form

A symbolic presence of the musicians in photographic form

A symbolic presence of the musicians in photographic form

A symbolic presence of the musicians in photographic form

A symbolic presence of the musicians in photographic form

A symbolic presence of the musicians in photographic form

A symbolic presence of the musicians in photographic form

A symbolic presence of the musicians in photographic form

A symbolic presence of the musicians in photographic form

A symbolic presence of the musicians in photographic form

A symbolic presence of the musicians in photographic form

A symbolic presence of the musicians in photographic form

A symbolic presence of the musicians in photographic form

A symbolic presence of the musicians in photographic form

A symbolic presence of the musicians in photographic form

A symbolic presence of the musicians in photographic form

A symbolic presence of the musicians in photographic form

A symbolic presence of the musicians in photographic form

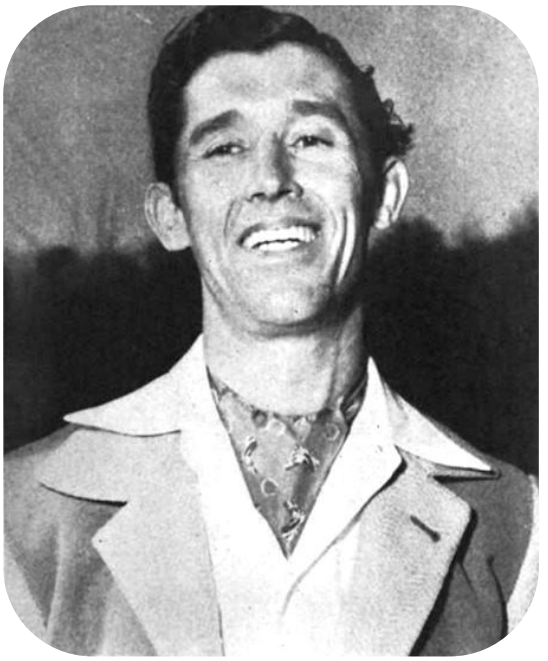

A symbolic presence of the musicians in photographic form

A symbolic presence of the musicians in photographic form

A symbolic presence of the musicians in photographic form

A symbolic presence of the musicians in photographic form

A symbolic presence of the musicians in photographic form

A symbolic presence of the musicians in photographic form

A symbolic presence of the musicians in photographic form

A symbolic presence of the musicians in photographic form

A symbolic presence of the musicians in photographic form

A symbolic presence of the musicians in photographic form

Bibliography of Recommended Sources

Books:

- *African American Music, by Mellonee V. Burnim & Portia K. Maultsby - ISBN 9780415881814*
- *African Americans in the Jazz Age, by Mark Robert Schneider - ISBN 9780742544178*
- *Automas, Taxi Dances and Vaudeville, by David Freeland - ISBN 978081472762X*
- *Benny Goodman's. Famous 1938 Carnegie Hall Jazz Concert, by Catherine Tackley - ISBN 9780195398311*
- *Big Bands & Great Ballrooms, by Jack Behrens - ISBN 97814259697711*
- *Black Bottom Stomp, by David A. Jasen & Gene Jones - ISBN 97804515936415*
- *Country Music Originals, by Tony Russell - ISBN 9780199732661*
- *Dictionary of Music, by Michael & Joyce Kennedy and Tim Rutherford Johnson - ISBN 9780199578542*
- *Dictionary of Musical Terms, by Alison Latham - ISBN 9780198606987*
- *Duke, by Terry Teachout - ISBN 9781592408801*
- *Faith in Time. The life of Jimmy Scott, by David Ritz - ISBN 9780306810883*
- *George Gershwin, His life & Music, by Ean Wood - ISBN 9781860741746*
- *Gold Age of jazz revisited 1939 - 1942, by Hazen Schumacher and John Stevens - ISBN 9780916182151*
- *Gravesites of southern musicians, by Edward Amos - ISBN 9780786412704*
- *High Times Hard Times, by Anita O' Day with George Eells - ISBN 9780879101183*
- *History of Jazz, by Ted Gioia (The) - ISBN 9780195399707*
- *How Music Grew in Brooklyn, by Maurice Edwards - ISBN 9780810856662*
- *Jazz New Perspectives on the History of Jazz By Twelve of the world's Foremost Jazz Critics and Scholars, by Nat Hentoff and Albert J. Mc Carthy - ISBN 9780306800020*
- *Jazz Standards (The). A guide to the repertoire, by Ted Gioia - ISBN 9780199937394*
- *Jazz Years earwitness to an era (The), by Leonard Feather. ISBN 9780306802961*
- *Just Remember This, by Colin Bratkovich - ISBN9781483645179*
- *Life and times of an American original. Thelenious (The), by Robin D. G. Kelley - ISBN 9781439190463*
- *Lush life, by David Hajdu - ISBN 9780865475120*
- *Musical Worlds of Gunther Schuller (The), by Gunther Schuller - ISBN 9780306809028*
- *New York City Jazz, by Elizabeth Dodd Brinkofski - ISBN 9780738599144*
- *Night City. Politics and Amusement in Manhattan, by Burton W. Perretti - ISBN 9780812221572*
- *Oxford Companion to Jazz, by Bill Kirchner - ISBN 9780195183597*
- *Penguin, Jazz Guide, by Brian Morton & Richard Cook - ISBN 9780141048314*
- *Sessions with SINATRA, by Charles L. Granata - ISBN 9781556525095*
- *Swing Era (The), by Gunther Schuller - ISBN 9780195071405*

Bibliography of Recommended Sources

- *Swing shift, "All-Girl" Band of the 1940s, by Sherrie Tucker - ISBN 9780822328179*
- *Swing to Bop, by Ira Gitler - ISBN 9780195050707*
- *Thomson, Music Chronicle, by Virgil Thompson - ISBN 9781598533095*
- *Three Wishes. An intimate look at Jazz Greats, by Pannonica de Koenigswarter - ISBN 9780810972353*
- *To Be, or not... To Bop, by Dizzy Gillespie and Al Fraser - ISBN 9780816665471*
- *52nd St., The street of Jazz, by Arnold Shaw - ISBN 9780306800683*
- *360 Sound. The Columbia Records Story - ISBN 9781452107561*

Newspapers and magazines:

- *Babylon Beacon (The) - 1930s & 1940s*
- *Barnard Bulletin - 1930s & 1940s*
- *Bill Board - 1940s*
- *Bronxville Press (The) - 1930s & 1940s*
- *Bronxville review (The) - 1930s*
- *Bronxville Reporter (The) - 1940s*
- *Brooklyn Daily Eagle (The) - 1930s & 1940s*
- *County Review (The) - 1930s & 1940s*
- *Downbeat Magazine - 1930s & 1940s*
- *Evening World (The) - 1930 - 1931*
- *Irvington Gazette (The) - 1930s & 1940s*
- *Journal News (The) - 1930s & 1940s*
- *Leader (The) - 1940s*
- *Long Island Traveler (The) - 1930s*
- *Metronome Magazine - 1930s & 1940s*
- *New Castle News - 1940s*
- *New York Age - 1930s & 1940s*
- *Palisades (The) - 1930s & 1940s*
- *Scarsdale Inquirer (The) - 1930s*
- *Swing Magazine - 1940s*
- *Wave of Long Island (The) - 1930s & 1940s*

Bibliography of Recommended Sources

Web sites:

- *www.adp.library.ucsb.edu*
- *www.allmusic.com*
- *www.americanradiohistory.com*
- *www.archive.org*
- *www.archives.metoperafamily.org*
- *www.arsc-audio.org*
- *www.afrovoices.com*
- *www.allmusic.com*
- *www.archive.org*
- *www.archives. nyphil.org*
- *www.ascap.com*
- *www.bach-cantatas.com*
- *www.bam.org*
- *www.billboardtop100of.com*
- *www.carnegiehall.org*
- *www.choral.net*
- *www.choirschool.org*
- *www.classicalrecordings.org*
- *www.composers.com*
- *www.discogs.com*
- *www.downbeat.com*
- *www.dramonline.org*
- *www.duke.edu*
- *www.e-yearbooks.com*
- *www.gv.cuny.edu*
- *www.horntip.com*
- *www.historicalmusicstore.com*
- *www.hrvh.org*
- *www.ibdb.com*
- *www.jazz.about.com*
- *www.jazzdisco.org*
- *www.jazzdiscography.com*
- *www.jazztimes.com*
- *www.jewishvirtuallibrary.org*
- *www.jjonz.us/RadioLogs/index.htm*
- *www.jmwc.org*
- *www.juilliard.edu*

Web sites:

- *www.library.duke.edu*
- *www.loc.gov.org*
- *www.local802afm.org*
- *www.majesticrecord.com*
- *www.metopera.org*
- *www.movie-theatre.org*
- *www.msmnyc.edu*
- *www.news.google.com*
- *www.nyc.gov*
- *www.nyphil.org*
- *www.nypl.org*
- *www.nytimes.com*
- *www.pbs.org*
- *www.parlorsong.com*
- *www.popularsong.org*
- *www.proctors.org*
- *www.rootsweb.anchestry.com*
- *www.saintignatiusnyc.org*
- *www.saintthomaschurch.org*
- *www.scaruffi.com*
- *www.spotlightonbroadway.com*
- *www.stokowski.org*
- *www.swingmusic.net*
- *www.traditionalmusic.co.uk*
- *www.tsort.info/music/yr1940.htm*
- *www.van.org*
- *www.variety.com*
- *www.vocalgroupsharmony.com*
- *www.wnyc.org*
- *www.worldcat.org*
- *www.yearbookordercenter.html*
- *www.78discography.com*
- *www.1939nyworldfair.com*

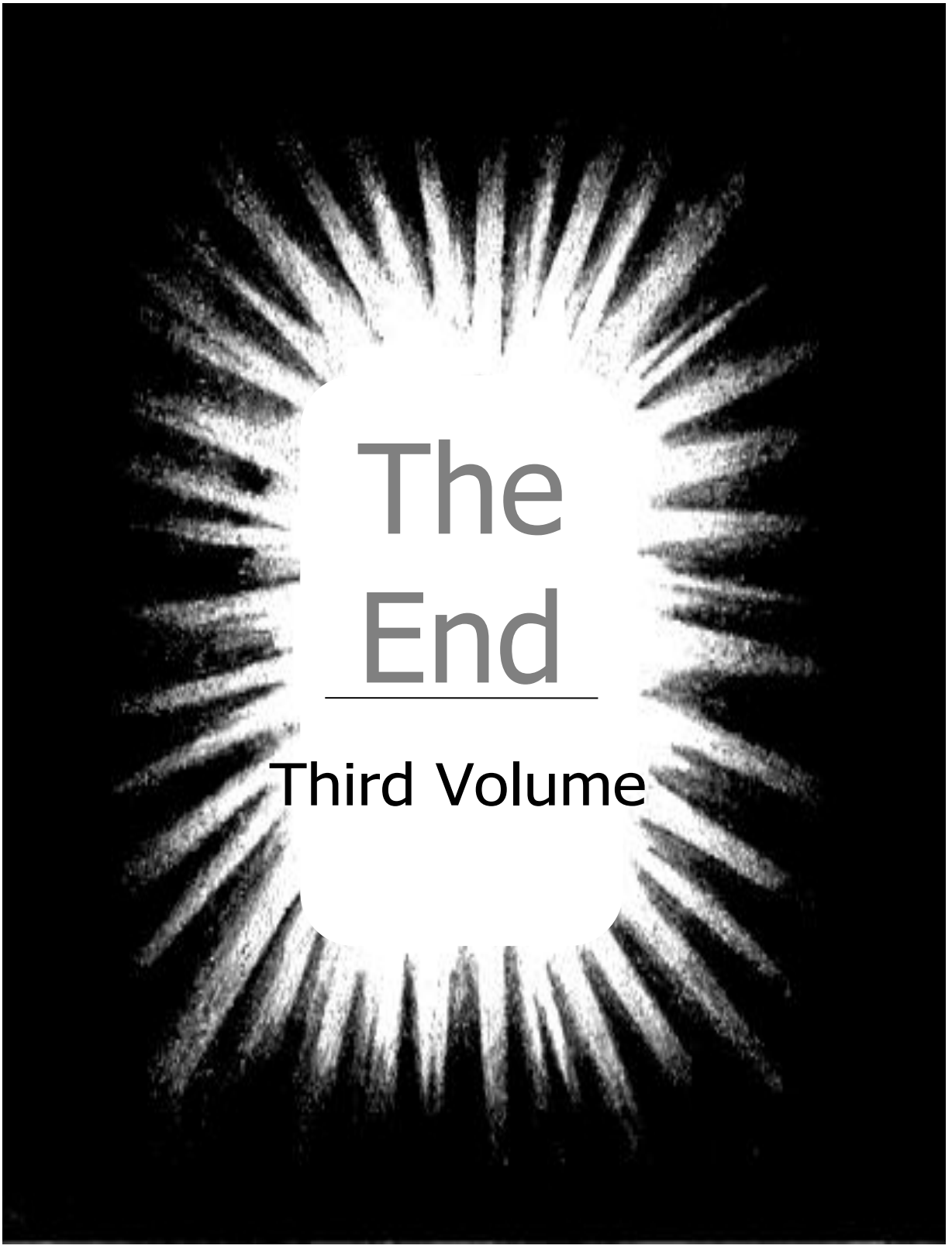
The
End
Third Volume

Pietro Fanara

The "Golden Age" in New York City

The Musicians and the Venues

Fourth Volume

Listed more than 15,000 new musicians

Translation by Rosemary Merenda

A Historical Research On The Fundamentals Of Music

Palermo

Pietro Fanara

The “Golden Age” in New York City

The Musicians and the Venues

Fourth Volume

Listed more than 15,000 new musicians

Translation by Rosemary Merenda

A Historical Research On The Fundamentals Of Music

Palermo

The "Golden Age" In New York City

The Musicians and the Venues

by

Pietro Fanara

Volume 4

All rights reserved. Used by permission.

For any further information about this work and its update volumes, please contact the Author at: info@idiomi.it

- - - - - - - - - - - - - -

On the cover: A nocturnal view of Manhattan - New York City.

“To all the Musicians named in this work”

TABLE OF CONTENTS

- **About the Project** . . . . . Page i.a

- **The Musicians (n. 15,324) arranged in alphabetical order):** . . . . " 1

A - (429 musicians listed). . . . . " 2
B - (1,501 " ") . . . . . " 10
C - (1,150 " ") . . . . . " 27
D - (797 " ") . . . . . " 40
E - (293 " ") . . . . . " 50
F - (698 " ") . . . . . " 55
G - (848 " ") . . . . . " 64
H - (1,118 " ") . . . . . " 74
I - (64 " ") . . . . . " 87
J - (254 " ") . . . . . " 90
K - (652 " ") . . . . . " 95
L - (715 " ") . . . . . " 104
M - (1,417 " ") . . . . . " 113
N - (250 " ") . . . . . " 129
O - (241 " ") . . . . . " 135
P - (776 " ") . . . . . " 139
Q - (25 " ") . . . . . " 149
R - (848 " ") . . . . . " 152
S - (1,562 " ") . . . . . " 162
T - (530 " ") . . . . . " 179
U - (25 " ") . . . . . " 186
V - (281 " ") . . . . . " 189
W - (661 " ") . . . . . " 194
X - (1 " ") . . . . . " 203
Y - (63 " ") . . . . . " 206
Z - (125 " ") . . . . . " 209

Appendix - The Musicians "In Person": A photo Selection . . . . . " 213
Bibliography . . . . . " 214

ABOUT THE PROJECT

So much has been said and written about the genesis of the artistic/musical ferment that took place **in metropolitan area of New York City in the 1920s and '50s**, a period which is commonly known as **"The Golden Age".**

In the last seventy, eighty years every aspect of this movement has been the object of studies, conferences and debates. Therefore only with difficulty would any fresh attempt at analysis prove reason for interest.

By contrast, we thought it useful to create a tool that would present in an astute and appropriate way all the early signature elements of this unique artistic/musical and social/urban context so that they might trigger new insights, offer original avenues to be explored.

To that end, we collected two types of data:

A) the number and the identity of the musicians who, during the period considered, either by profession or simply by artistic vocation usually performed in public. In selecting the musicians to include we limited ourselves to this sole latter criterion. For every musician we also indicated the instrument and / or role that he or she played.

B) the name and the address of the music venues where they performed (from theaters to public spaces, from public and private auditoriums to cocktail lounges, restaurants and bars, from houses of worship to all other types of gathering place used for musical performances).

Both types of data were listed in alphabetical order.

In this way, while respecting all methodological rules, new useful information can be obtained. For example:

- the correlation coefficient between ethnic origin and type of instrument or role played;
- the relation between gender and the instrument or role played;
- the existence or not of family connections among the musicians included in our list.

ABOUT THE PROJECT

As to the venues, it would be equally easy to calculate, for instance, their geographic concentration by city area by city area and / or as a whole.

The specific type of urban structure or space and the main type of performance held there are among other pieces of information we may find pertinent.

To ensure optimal use of this book for reference purposes, readers should keep the following in mind:

• the musicians include all types: instrumentalists, vocalists, choral singers, arrangers, orchestra conductors, conductors of any other genre of music group, composers, lyricists;

• next to the musician's personal data we specify the type of instrument(s), form and style of singing, and / or particular role (arranger, conductor, composer, lyricist) for which that musician made his or her name. Apart from some uncommon instruments, all the others are indicated by the relative abbreviations found in the explanatory table located at the start of each of the alphabetical sections (organized on the basis of musician's surnames);

• next to the name of some musicians is written the term "*unspecified*"; this is true in cases where the musicians were members of instrumental groups (bands and orchestras) for which the sources we used did not specify the type of instrument played;

• all information re both musicians and venues appears exactly as we found it in the sources we used;

• some pages of this book were illustrated with parts of popular 1920s and'50s advertising drawings, appropriately updated by the Author;

Despite our keen attention to detail in writing this book, organizing our data in alphabetical order and then doing our best to properly fact-check it, there may still be discrepancies. We are sorry about this and kindly ask you to point out to us any such discrepancy and / or misinformation you might note, by contacting us as indicated on the second additional page at the front of the book.

ABOUT THE PROJECT

We will take care to make all necessary corrections, and to respond promptly to any request for further information and/or assistance.

Also, we would like to say that in reference to the musicians' basic personal data we preferred to use, where possible, original names and terms. All the same, we did not fail to mention any nickname they may have had back in their day.

We organized our research data manually: that is, without using any type of software program. We chose this approach so as to best simulate the way people worked during the historical period on which our book pivots.

This volume 4 contains the name of 15,324 musicians for a total of 84,296 items of information.

We added an appendix with a selection of their photos 259 portraits in all.

In conclusion, to these introductory notes, we note, however, how all the information made easily accessible will stimulate the memory of many men and women united by their different musical sensibilities.

The Author

THE MUSICIANS

A

from **Abate**, Ann
to **Azeltovic**, Catharine

ABBREVIATIONS

Acc	Accordion
Arr	Arrangement
Ba	Banjo
Ce	Cello
Ch	Choirmaster
Cl	Clarinet
Cn	Clarin
Co	Cornet
Db	Double bass
Dr	Drums
Fl	Flute
Gu	Guitar
Ha	Harmonica
Har	Harp
Ho	Horn
Lu	Lute
Ly	Lyrics
Man	Mandolin
Mar	Maracas
Mu	Composer
Ob	Oboe
Or	Organ
Orch	Orchestra
Perc	Percussion
Pn	Piano
Sax	Saxophones
Tb	Trombone
Tp	Trumpet
Tu	Tuba
Uk	Ukelele
Vi	Violin
Vib	Vibraphone
Vl	Viola
Vo	Voice

Once upon a time . . .

0001 - **Abate, Ann** (Vo)
0002 - **Abbey, Celia** (Pn)
0003 - **Abbott, Kenyon** (Vo)
0004 - **Abbott, Lois** (Tp)
0005 - **Abbrescia, Lucia** (Vo)
0006 - **Abin, William** (Vo)
0007 - **Abraham, Irving** (Vo)
0008 - **Abraham, Leonard** (Vi)
0009 - **Abraham, Joel** (Cl)
0010 - **Abrams, Elma Jane** (Har)
0011 - **Abrams, Emil** (Pn)
0012 - **Abrams, Helen** (Vo)
0013 - **Abrams, Irene** (Pn, Vo)
0014 - **Abrams, Mary Ann** (Vo)
0015 - **Abrams, "OraJean"** (Vo)
0016 - **Abrams, Pauline** (Vo, Pn)
0017 - **Abras, Carol** (Vo)
0018 - **Abruscato, John J.** (Vo)
0019 - **Abt, Franz** (Vo)
0020 - **Acker, Alvin** (Vi)
0021 - **Ackerly, Earl** (Fl)
0022 - **Ackerly, Teresa** (Vo)
0023 - **Ackerman, Dorothy** (Vo)
0024 - **Ackhurst, Walter** (Pn)
0025 - **Ackles, Renee** (Vo)
0026 - **Ackner, Raymond** (Unspecified)
0027 - **Acuna, Rose** (Vo)
0028 - **Adaglio, Mario** (Vi)
0029 - **Adair, Ruth** (Vo)
0030 - **Adami, Joseph** (Vi, Pn)
0031 - **Adams, Alice** (Vo, Dr)
0032 - **Adams, Charles** (Tb)
0033 - **Adams, Dorothy** (Pn, Vo)
0034 - **Adams, Eugenia** (Vo)
0035 - **Adams, Evelyn** (Vo, Vi)
0036 - **Adams, Gail** (Vo)
0037 - **Adams, Jack** (Bass Viol)
0038 - **Adams, Lewis** (Vo)
0039 - **Adams, Richard** (Vo)
0040 - **Adams, Thelma** (Vo, Pn)
0041 - **Addis, Emerson** (Vo)
0042 - **Adelman, Dora** (Vo)
0043 - **Adler, Julius** (Vo)
0044 - **Adler, Muriel** (Vo)
0045 - **Adler, Rudolf Amadeus** (Ob, Cl)
0046 - **Aebischer, Fritz** (Vi, Vo)
0047 - **Afterman, Catherine** (Vo)
0048 - **Afterman, Elizabeth** (Vo)
0049 - **Again, Jello** (Vi)
0050 - **Aggers, Clair** (Vo)
0051 - **Aggers, Gail** (Vo)
0052 - **Agins, Mildred** (Pn)
0053 - **Agnello, Michael** (Vo)
0054 - **Agnetti, Fred** (Vi)
0055 - **Agnetti, Victor** (Tb)
0056 - **Ahern, Eileen** (Vo)
0057 - **Ahl, Evelyn** (Vo)
0058 - **Ahl, M. Eloise** (Vi)
0059 - **Ahlers, Emma** (Vo)
0060 - **Ahlschlager, Rose** (Vo)
0061 - **Ahrens, Diane** (Pn)
0062 - **Ahrens, Elsie Du Vall** (Vo, Ch)
0063 - **Ahrens, Gerda** (Vo)
0064 - **Ahrens, Robert W.** (Pn)
0065 - **Ahrens, William** (Vo, Ch)
0066 - **Aiello, Jack** (Dr)
0067 - **Aiello, Joseph** (Pn, Vo)
0068 - **Aiello, Ralph** (Gu, Ba, Man)
0069 - **Aiello, Sam** (Vo)
0070 - **Aigler, Joan** (Bells)
0071 - **Aikman, Beverly M.** (Vo)
0072 - **Airy, Larry** (Orch)
0073 - **Ajemiau, Anahid** (Vi)
0074 - **Akurst, Gladys** (Vo)
0075 - **Akurst, Homer** (Vo)
0076 - **Alan, Richard** (Vo)
0077 - **Alban, Jack** (Orch)
0078 - **Albanese, Joan** (Vo)
0079 - **Albasi, Dorothy** (Vo)
0080 - **Albers, Elizabeth** (Pn, Or)
0081 - **Albert, Carl H.** (Vo)
0082 - **Albert, Eugene** (Pn)
0083 - **Albert, Fred Jr.** (Vo)
0084 - **Albert, Fred Sr.** (Vo)
0085 - **Albert, Mattie L.** (Vo)
0086 - **Albert, Jeannette** (Pn)
0087 - **Albert, Joan** (Vo, Pn)
0088 - **Alberta, Rose Marie** (Vo)
0089 - **Alberth, Kenneth** (Perc, Tympani)
0090 - **Albertson, Hannah Cochran** (Vo)
0091 - **Albertson, Junior** (Pn)
0092 - **Albin, Arthur** (Orch)
0093 - **Albin, Jack** (Orch)
0094 - **Albin, Nellie M.** (Vo)
0095 - **Albin, Patti** (Pn, Tp)
0096 - **Albisser, Marjorie** (Vo)
0097 - **Albrecht, Stanley** (Vo)
0098 - **Albrecht, Walter** (Gu)
0099 - **Albright, Joseph** (Sax, Pn)
0100 - **Albro, Pat** (Vo)
0101 - **Alcaide, Tommaso** (Vo)
0102 - **Alcorn, Frances** (Vo)
0103 - **Alden Elsie** (Vo)
0104 - **Alden, Emil** (Unspecified)
0105 - **Alden, John** (Vo)
0106 - **Alderson, Bob** (Tp)

Once upon a time . . .

0107 - **Aldrich, Jack** (Dr)
0108 - **Aldrich, John W.** (Perc, Dr, Vo)
0109 - **Aldrich, Patricia** (Vo)
0110 - **Aldridge, Myrtle** (Pn)
0111 - **Aldridge, Violet** (Vo)
0112 - **Alesi, Tony** (Vo)
0113 - **Aleskovsky, Bernie** (Vo)
0114 - **Alessandro, Nick** (Unspecified)
0115 - **Alessia, Frank** Vo)
0116 - **Alevas, Gas** (Vo)
0117 - **Alevas, Mary** (Vo)
0118 - **Alexander, Edgar** (Vo)
0119 - **Alexander, Jeff** (Vo, Ch)
0120 - **Alexander, Nicholas** (Vo)
0120 - **Alexander, Robert** (Vo, Pn)
0122 - **Alexandra, Joe** (Tu)
0123 - **Alexandresco, Gregoire** (Pn)
0124 - **Alexanian, Diran** (Ce)
0125 - **Alfano, Pete** (Unspecified)
0126 - **Alfke, Dorothy** (Vo)
0127 - **Alfke, Eleanor** (Vo)
0128 - **Alfke, Margaret** (Vo)
0129 - **Alfred, Alma** (Pn)
0130 - **Alfred, Jeanne** (Vo)
0131 - **Algiere, Patsy** (Vo)
0132 - **Alisa, Mary** (Vo)
0133 - **Alker, Elizabeth** (Pn)
0134 - **Allen, Billy** (Orch)
0135 - **Allen, Bob** (Vo)
0136 - **Allen, Clarence W.** (Pn, Or)
0137 - **Allen, David** (Vo)
0138 - **Allen, Drew W.** (Unspecified)
0139 - **Allen, Eleanor** (Ce)
0140 - **Allen, George R.** (Vo)
0141 - **Allen, Irene** (Vo)
0142 - **Allen, Jacqueline Jackie** (Vo)
0143 - **Allen, Jerry** (Vo)
0144 - **Allen, Linnaeus** (Pn, Or)
0145 - **Allen, Lochie** (Pn)
0146 - **Allen, Marion** (Vo)
0147 - **Allen, Mary** (Ho, Vo)
0148 - **Allen, Pat** (Vo)
0149 - **Allen, Red** (Tp)
0150 - **Allen, Richard** (Dr, Perc)
0151 - **Allen, Tommy** (Vo)
0152 - **Allen, Wilma** (Vo)
0153 - **Alleyne, Helen** (Pn)
0154 - **Allgaier, Elthea** (Vo, Ch)
0155 - **Allgaier, Thomas** (Vo)
0156 - **Alling, Willis** (Ch, Pn)
0157 - **Allison, Betty** (Vo)
0158 - **Allison, Flora C.** (Vo)
0159 - **Allison, Kathleen** (Vo)
0160 - **Allison, Mary** (Vo)
0161 - **Allison, Thomas** (Vo)
0162 - **Alloway, Alfred** (Pn)
0163 - **Aloia, Michael** (Orch)
0164 - **Alonso, Florence** (Vo)
0165 - **Alonzo, Jose** (Vo)
0166 - **Alpine, Virginia** (Vo)
0167 - **Alsass, Frank** (Tp)
0168 - **Alsdorf, Wilbert J.** (Vo, Ch)
0169 - **Alsop, Mattie** (Vo)
0170 - **Alt, Ted** (Unspecified)
0171 - **Alter, Arthur** (Vo)
0172 - **Althoff, Hattie** (Vo)
0173 - **Altman, Sylvia** (Vo)
0174 - **Alto, Mary** (Vo)
0175 - **Altomare, Anna** (Vo)
0176 - **Altomare, Aseita** (Vo, Vi)
0177 - **Altomare, Mary** (Pn)
0178 - **Altomare, Nemba** (Pn)
0179 - **Alvarez, Mario** (Vo)
0180 - **Alvoy, Ruth** (Vo)
0181 - **Amaden, James** (Vo, Sax)
0182 - **Amadeo, Marie** (Vo)
0183 - **Amann, Robert** (Ho)
0184 - **Amara, Leonor** (Vo)
0185 - **Amaral, Nestor** (Vo)
0186 - **Amato, Joe** (Vo)
0187 - **Ambrose, Anna** (Vo)
0188 - **Ambrose, Peg** (Vo)
0189 - **Ambrosio, Joseph** (Orch)
0190 - **Ames, Frank** (Vo)
0191 - **Ames, J. Frances** (Fl)
0192 - **Ames, Lorenz** (Vo)
0193 - **Ames, Richard** (Vi)
0194 - **Ames, Tucker** (Vi)
0195 - **Ames, William** (Vo)
0196 - **Amitrano, Ralph** (Pn, Acc)
0197 - **Amsler, Ruthli** (Vo)
0198 - **Amsterdam, Ellen** (Unspecified)
0199 - **Amsterdam, Ezra** (Vo, Vi)
0200 - **Amuso, Dominic** (Vo)
0201 - **Amuso, Theresa** (Vo)
0202 - **Ancewitz, Dorothy** (Vo)
0203 - **Ancewitz, Elizabeth** (Vo)
0204 - **Ancewitz, Louise** (Vo)
0205 - **Ancewitz, Sophie** (Vo)
0206 - **Anday, Rosette** (Vo)
0207 - **Andersen, Elizabeth** (Vo)
0208 - **Andersen, George** (Unspecified)
0209 - **Anderson, Adolph** (Vo)
0210 - **Anderson, Alison** (Vo, Vi)
0211 - **Anderson, Alva B.** (Vo, Ch)
0212 - **Anderson, Ann** (Vo)

Once upon a time . . .

0213 - **Anderson, Arthur** (Vo)
0214 - **Anderson, Barbara K.** (Vo)
0215 - **Anderson, Bernadette** (Vo)
0216 - **Anderson, Buckley** (Pn, Acc)
0217 - **Anderson, Carol** (Pn, Vo)
0218 - **Anderson, Charles** (Tb)
0219 - **Anderson, Costance** (Vo)
0220 - **Anderson, C. Theodore Jr.** (Vo)
0221 - **Anderson, Delbert** (Vo)
0222 - **Anderson, Eilbur** (Vo)
0223 - **Anderson, Elizabeth** (Vo)
0224 - **Anderson, Elna** (Vo)
0225 - **Anderson, Frances** (Pn, Vo)
0226 - **Anderson, George** (Tp)
0227 - **Anderson, Hannah** (Vo)
0228 - **Anderson, Ingred** (Vo)
0229 - **Anderson, James** (Cymbal)
0230 - **Anderson, Jane** (Vo)
0231 - **Anderson, Jeannet** (Cl)
0232 - **Anderson, Joan** (Unspecified)
0233 - **Anderson, Lincoln** (Pn)
0234 - **Anderson, Lorraine** (Vo)
0235 - **Anderson, Peggy** (Ho)
0236 - **Anderson, Preston Jr.** (Vo)
0237 - **Anderson, Ray** (Vo)
0238 - **Anderson, Robert** (Tp)
0239 - **Anderson, Stell** (Pn)
0240 - **Andes, Keith** (Vo)
0241 - **Andlauer, Yvonne** (Vo)
0242 - **Andos, Greta** (Vo)
0243 - **Andrea, Elfrieda** (Vo)
0244 - **Andres, Frances** (Vi)
0245 - **Andreshock, Valerie** (Vo)
0246 - **Andressen, Thema** (Vo)
0247 - **Andrew, Helen** (Vi)
0248 - **Andrews, Bert** (Vo)
0249 - **Andrews, Dan M.** (Vo, Ch)
0250 - **Andrews, Dorothy A.** (Pn)
0251 - **Andrews, Evelyn** (Unspecified)
0252 - **Andrews, Jack** (Vo)
0253 - **Andrews, Johnny** (Pn, Acc)
0254 - **Andrews, Line** (Orch)
0255 - **Andrews, Louis** (Unspecified)
0256 - **Andrews, Lynn** (Unspecified)
0257 - **Andrews, Mickey** (Vo)
0258 - **Andrews, Peggy Louise** (Ch)
0259 - **Angel, Gabriel** (Vo)
0260 - **Angell, Allen** (Tb)
0261 - **Angell, Georgianna** (Vo)
0262 - **Angell, Phyllis L.** (Vo)
0263 - **Angelora, Geraldine** (Vo)
0264 - **Angelucci, Alessandro** (Vo)
0265 - **Angelus Muriel** (Vo)
0266 - **Angi, Vincenza** (Vo)
0267 - **Angier, Robert** (Vo)
0268 - **Anglim, Lillian** (Vo)
0269 - **Angstadt, Martin** (Vo)
0270 - **Anguish, June** (Vo)
0271 - **Angur, Robert** (Vo)
0272 - **Angurs, Wilma** (Vo)
0273 - **Anker, Marion** (Vo)
0274 - **Anlerson, George** (Vo)
0275 - **Anselmo, Michael** (Vi)
0276 - **Ansermet, Ernest** (Orch)
0277 - **Annibali, Luciana** (Vi, Pn)
0278 - **Anthony, Charles** (Vo, Pn)
0279 - **Antley, Andrew** (Vo)
0280 - **Antley, Clifton** (Vo)
0281 - **Antman, Joseph** (Unspecified)
0282 - **Anton, Daniel** (Ce)
0283 - **Antonini, Sandra** (Unspecified)
0284 - **Antonius, John** (Pn)
0285 - **Antonucci, Amelia** (Vo)
0286 - **Antos, Grace** (Vo)
0287 - **Antos, Robert** (Vi)
0288 - **Antrim, Doran** (Vo)
0289 - **Anzillatto, Frank** (Vo)
0290 - **Apel, Lois** (Vi)
0291 - **Apesland, Anna** (Pn)
0292 - **Apgar, Jack** (Tp)
0293 - **Appedue, John** (Vo)
0294 - **Appel, William** (Vo)
0295 - **Appelbaum, Eleanor** (Pn)
0296 - **Appleton, Frank** (Vo)
0297 - **Appleyard, Joyce** (Vo)
0298 - **Appolonia, Dave** (Pn)
0299 - **Aprill, Shirley** (Pn)
0300 - **Arabia, Joseph** (Unspecified)
0301 - **Arabia, Marsha** (Vo)
0302 - **Arabia, Thomas** (Tp, Vo, Co)
0303 - **Aram, Zabelle** (Vo)
0304 - **Arant, John R.** (Ch, Orch)
0305 - **Arata, Marie** (Vo)
0306 - **Arato, Harry** (Vo)
0307 - **Arbiter, Mary** (Vo)
0308 - **Arbiter, Nathaniel** (Tb, Vo)
0309 - **Arbor, Ann** (Pn, Or)
0310 - **Arcamano, Robert** (Vl)
0311 - **Archambault, Homer** (Vo)
0312 - **Archey, Edward** (Db)
0313 - **Archibald, Mary** (Vo)
0314 - **Archibald, Phyllis** (Vo)
0315 - **Archibald, Ralph** (Vo)
0316 - **Arcuri, Donald** (Pn)
0317 - **Ardevol, Jose** (Mu, Pn)
0318 - **Arena, Ann** (Vo)

Once upon a time . . .

0319 - **Arfann, John D.** (Vo)
0320 - **Arkin, Constance** (Pn)
0321 - **Arkus, Henry** (Fl)
0322 - **Arlen, Jerry** (Orch)
0323 - **Arlt, Beatrice** (Vo)
0324 - **Armenaki, Giulia** (Vo)
0325 - **Armour, Keith** (Pn, Mu)
0326 - **Armstead, Katherine** (Vo)
0327 - **Armstrong, Hercules** (Vo)
0328 - **Armstrong, Leo** (Vo)
0329 - **Arndt, William** (Vo)
0330 - **Arnett, Richard** (Vo)
0331 - **Arnfast, Gudrun** (Vo)
0332 - **Arnfast, Rigmor** (Unspecified)
0333 - **Arnoff, Anita** (Vo)
0334 - **Arnold, Audrey** (Vi, Vo)
0335 - **Arnold, Edith** (Vo)
0336 - **Arnold, Grace** (Vo)
0337 - **Arnold, Joseph** (Vi)
0338 - **Arnold, Juliette** (Pn)
0339 - **Arnold, Lucille** (Vo)
0340 - **Arnold, Margaret** (Pn)
0341 - **Arnold, Violet** (Vo)
0342 - **Arnone, Samuel** (Vo)
0343 - **Arnst, Bobby** (Vo)
0344 - **Arnstein, Ira** (Ch, Pn)
0345 - **Aroni, Alfred** (Vo)
0346 - **Aronowitz, Harry** (Pn)
0347 - **Aronowitz, Mildred** (Sax)
0348 - **Arons, Robert** (Unspecified)
0349 - **Arpert, Dorothy** (Pn, Or)
0350 - **Arrance, Nina** (Vo)
0351 - **Arrance, Jay** (Ce)
0352 - **Arrington, William** (Co)
0353 - **Arthofer, Robert** (Vo)
0354 - **Arthur, Myrtle** (Vo)
0355 - **Arthur, William** (Pn, Acc)
0356 - **Asaro, Dina** (Vo)
0357 - **Asbury, Frank** (Vo)
0358 - **Asbury, Jane** (Cl)
0359 - **Ascenzi, Rita** (Vo)
0360 - **Ash, Norina** (Vo)
0361 - **Ash, Sam** (Vo)
0362 - **Ashare, Martin** (Perc, Dr)
0363 - **Ashby, Marshall** (Unspecified)
0364 - **Ashe, Doris** (Vo, Sax)
0365 - **Ashe, Russell** (Vi)
0366 - **Ashenden, William** (Vo)
0367 - **Asher, Walter** (Vo)
0368 - **Asheraft, Squirrell** (Pn, Acc)
0369 - **Ashlander, Marie** (Pn)
0370 - **Ashmore, Donald** (Vo)
0371 - **Aspinwall, Walter** (Vo)
0372 - **Asserigio, Josephine** (Vo)
0373 - **Aston, Buzz** (Vo)
0374 - **Astorquiza, John** (Co)
0375 - **Astrologo, Angie** (Vo)
0376 - **Atherton, John** (Vi, Mu)
0377 - **Atkins, Libby** (Vo)
0378 - **Atkinson, Mildred** (Vo)
0379 - **Atkinson, Kathleen** (Vo)
0380 - **Atlas, Rebecca** (Pn)
0381 - **Atria, Frank** (Pn)
0382 - **Atulla, Helen** (Vo, Pn)
0383 - **Atwell, Telleta B.** (Orch, Ch)
0384 - **Atwood, O. A.** (Ce)
0385 - **Aubel, Ronald** (Unspecified)
0386 - **Aubert, Robert** (Vo)
0387 - **Augsdorfer, Elizabeth** (Pn)
0388 - **Augustin, Henry** (Dr)
0389 - **Augustine, Jean** (Vo)
0390 - **Auguston, Oscar A.** (Co, Cl)
0391 - **Auld, Franklin** (Vo)
0392 - **Auringer, Frank** (Ho)
0393 - **Auringer, Olive** (Pn)
0394 - **Aurrichio, Martha** (Vo)
0395 - **Austin, Alice** (Pn)
0396 - **Austin, Arlene** (Vo)
0397 - **Austin, Donald** (Unspecified)
0398 - **Austin, Doris** (Vo)
0399 - **Austin, Frederick F.** (Vo)
0400 - **Austin, Jere** (Pn)
0401 - **Austin, Leah** (Cl)
0402 - **Austin, Nancy Ellen** (Pn)
0403 - **Austral, Florence** (Vo)
0404 - **Authier, Helen** (Vo)
0405 - **Avanzato, Margaret** (Vo)
0406 - **Avellino, Frank** (Perc)
0407 - **Avellino, Shirley** (Vo)
0408 - **Averall, Al** (Vo)
0409 - **Averell, Evelyn** (Vo)
0410 - **Avery, Bernetta** (Vo, Cl)
0411 - **Avery, Frank** (Tu)
0412 - **Avery, Phyllis** (Vo)
0413 - **Avery, Ruth** (Vo)
0414 - **Aviano, Frances** (Vo)
0415 - **Avila, Fred** (Vo)
0416 - **Avino, Phillis** (Pn)
0417 - **Avis, Clara** (Vo)
0418 - **Ayanian, Nuver** (Vo)
0419 - **Ayers, Dorothy** (Har)
0420 - **Ayers, Gloria** (Vo, Pn)
0421 - **Ayers, Warren** (Vo)
0422 - **Aylward, Ann** (Vo)
0423 - **Avnet, Lester** (Vi)
0424 - **Ayres, George** (Vo)

Once upon a time . . .

0425 - **Ayres, Irene** (Vo)
0426 - **Ayres, Jean** (Vo)
0427 - **Ayres, John** (Vo)
0428 - **Ayres, Susan** (Vo)
0429 - **Azeltovic, Catharine** (Vo)

B

from **Baake**, Anita
to **Byrnes**, Edyth

ABBREVIATIONS

Acc	Accordion
Arr	Arrangement
Ba	Banjo
Ce	Cello
Ch	Choirmaster
Cl	Clarinet
Cn	Clarin
Co	Cornet
Db	Double bass
Dr	Drums
Fl	Flute
Gu	Guitar
Ha	Harmonica
Har	Harp
Ho	Horn
Lu	Lute
Ly	Lyrics
Man	Mandolin
Mar	Maracas
Mu	Composer
Ob	Oboe
Or	Organ
Orch	Orchestra
Perc	Percussion
Pn	Piano
Sax	Saxophones
Tb	Trombone
Tp	Trumpet
Tu	Tuba
Uk	Ukelele
Vi	Violin
Vib	Vibraphone
Vl	Viola
Vo	Voice

Once upon a time . . .

0001 - **Baake, Anita** (Vo)
0002 - **Baar, Violet** (Vo)
0003 - **Babb, Carol** (Vo)
0004 - **Babb, Warren** (Vo)
0005 - **Babby, Catherine** (Pn)
0006 - **Babcock, Barbara Ann** (Vo)
0007 - **Babcock, Carroll** (Sax)
0008 - **Babcock, Eileen** (Vo)
0009 - **Babcock, Evelyn** (Vo)
0010 - **Babcock, Gene** (Vo)
0011 - **Babcock, George S.** (Or, Pn)
0012 - **Babcock, John** (Vo)
0013 - **Babel, Helen** (Co, Cl)
0014 - **Babel, John** (Sax)
0015 - **Babine, Eleanor** (Pn)
0016 - **Babon, Tommy** (Vo)
0017 - **Babuka, Irene** (Vo)
0018 - **Baccarrini, Henrietta** (Vo)
0019 - **Bach, Vera** (Vo)
0020 - **Bache, Frank S.** (Vo)
0021 - **Bacionga, Josephine** (Vo)
0022 - **Backer, Edward** (Vo)
0023 - **Backman, Gustav** (Vo)
0024 - **Backora, Marilyn** (Vi)
0025 - **Backora, Marion** (Vo)
0026 - **Backus, Marion** (Dr)
0027 - **Bacon, George** (Vo)
0028 - **Bacon, Karen** (Vo)
0029 - **Bacon, Marie** (Vo)
0030 - **Bade, Bertram** (Unspecified)
0031 - **Baden, Dorothy** (Vo)
0032 - **Badger, Josephine** (Vo)
0033 - **Badgeley, Elizabeth** (Vo)
0034 - **Badgeley, Joseph** (Cl)
0035 - **Baer, Marilyn** (Vo)
0036 - **Baerst, Louis** (Vo)
0037 - **Baerst, Mary Orella** (Sax, Cl, Vi)
0038 - **Baerwald, Hellmut** (Pn, Orch)
0039 - **Baez, Peter** (Vo)
0040 - **Bagnato, Teresa** (Vo)
0041 - **Bagnini, Ann** (Pn)
0042 - **Bagshaw, Janis** (Vo)
0043 - **Bahner, Mary** (Cl)
0044 - **Bahr, Eddie** (Sax)
0045 - **Bahr, Edna** (Vo)
0046 - **Baich, Frances** (Vo)
0047 - **Baildon, Barbara** (Vo)
0048 - **Bailey, Agnes** (Vo)
0049 - **Bailey, Doris** (Vo, Pn)
0050 - **Bailey, Ernest Q.** (Pn)
0051 - **Bailey, George** (Vo)
0052 - **Bailey, Joe** (Vo)
0053 - **Bailey, Percy Jr.** (Pn, Or)
0054 - **Bailey, Richard** (Vo)
0055 - **Bailly, Louis** (Vi, Vl)
0056 - **Bain, Collins** (Vo)
0057 - **Bair, Barbara** (Vo)
0058 - **Baird Ainslie** (Vo)
0059 - **Baird, William** (Vo)
0060 - **Baisley, Gertrude** (Vo)
0061 - **Baitcher, Cecelia** (Vo)
0062 - **Baker, Allen** (Perc)
0063 - **Baker, Anton** (Pn)
0064 - **Baker, Charles A.** (Vo, Ch)
0065 - **Baker, Claire** (Vo)
0066 - **Baker, David** (Tp, Cl)
0067 - **Baker, Doris** (Vo)
0068 - **Baker, Dorothy** (Tp)
0069 - **Baker, Estelle** (Vo, Vi)
0070 - **Baker, Gayle** (Vo)
0071 - **Baker, Glenna** (Vo)
0072 - **Baker, Hazel** (Vo)
0073 - **Baker, Joy** (Vo)
0074 - **Baker, J. Evans** (Pn)
0075 - **Baker, Kenny** (Vo)
0076 - **Baker, Lloyd** (Vo)
0077 - **Baker, Lucille** (Cl)
0078 - **Baker, Nancy** (Vo)
0079 - **Baker, Phyllis Carolyn** (Pn)
0080 - **Baker, Ronald Ronnie** (Vo)
0081 - **Baker, Ted** (Vo)
0082 - **Baker, Valerie** (Vo)
0083 - **Bakke, Jens** (Vo)
0084 - **Bakke, Sonia** (Vo)
0085 - **Bakken, Nancy** (Vo)
0086 - **Bakos, George** (Vo)
0087 - **Balcom, Edna** (Vo)
0088 - **Balcourt, Jack** (Vo)
0089 - **Balch, Howard** (Vo)
0090 - **Baldridge, Harry** (Vo)
0091 - **Baldwin, Andrea** (Vo)
0092 - **Baldwin, Betty** (Gu, Vo)
0093 - **Baldwin, Eileen** (Vo)
0094 - **Baldwin, Frederick S. Jr.** (Pn)
0095 - **Baldwin, Madge** (Pn)
0096 - **Baldwin, Marguerite** (Vo)
0097 - **Baldwin, Ralph L.** (Mu, Ch)
0098 - **Baldwin, Shirley** (Unspecified)
0099 - **Baldwin, Sue** (Vo)
0100 - **Balfe, Pat** (Vo)
0101 - **Balikov, Esther** (Vo)
0102 - **Balikov, Harold** (Vo)
0103 - **Balisdell, Frances Louise** (Fl, Vo)
0104 - **Balk, Victor** (Vo)
0105 - **Balkin, Ira A.** (Unspecified)
0106 - **Ball, Digby** (Vo)

Once upon a time . . .

0107 - **Ball, Herbert** (Pn, Or)
0108 - **Ball, Mary** (Vo)
0109 - **Ballen, Shirley** (Cl)
0110 - **Ballinger, Pauline** (Vo)
0111 - **Ballon, Ellen** (Pn)
0112 - **Ballon, Hedda** (Pn)
0113 - **Ballou, Larry** (Orch)
0114 - **Ballou, Marion** (Vo)
0115 - **Balsanek, Rita Mae** (Vo)
0116 - **Balzarano, Carl** (Vo)
0117 - **Bancroft, John S.** (Pn, Or)
0118 - **Bancroft, Margaret** (Unspecified)
0119 - **Bandford, Elizabeth** (Pn)
0120 - **Bandrowski, John** (Unspecified)
0121 - **Benhote, Joan** (Vo)
0122 - **Banker, Nanette** (Ce)
0123 - **Banks, Cliff** (Db)
0124 - **Banks, Harry** (Vo)
0125 - **Banks, Leslie** (Vo)
0126 - **Banning, Teddy** (Vo)
0127 - **Banning, Theodora J.** (Vo)
0128 - **Bansbach, Philip** (Pn, Or)
0129 - **Banta, Audrey** (Vo)
0130 - **Banta, Lilyan W.** (Vo)
0131 - **Banta, Russell** (Vo)
0132 - **Baptiste, Mary** (Vo)
0133 - **Barab, Seymore** (Ce)
0134 - **Baranello, Dominic** (Cl)
0135 - **Barauskas, Nellie** (Vo)
0136 - **Barbagallo, Jenny** (Vo)
0137 - **Barber, Elliott B.** (Vo)
0138 - **Barber, Grace** (Vo)
0139 - **Barber, Lloyd** (Vo)
0140 - **Barber, Nancy** (Ob)
0141 - **Barber, Patricia** (Vo)
0142 - **Barbot, Blanche** (Pn)
0143 - **Barbour, Betty** (Pn)
0144 - **Barbour, David** (Cl)
0145 - **Barckey, Florence** (Pn)
0146 - **Barclay, Dogmar Rybner** (Pn)
0147 - **Barclay, Herbert** (Vo)
0148 - **Barclay, James** (Vo)
0149 - **Barclay, Luise** (Pn)
0150 - **Barclay, Norma** (Vo)
0151 - **Barcone, Vito** (Cl, Orch)
0152 - **Bard, Dora** (Vo)
0153 - **Barden, Helen** (Vo)
0154 - **Barese, Joseph** (Vo)
0155 - **Barfoot, Celia** (Vo)
0156 - **Barford, Bill** (Vi)
0157 - **Bargamo, Daniel** (Vo)
0158 - **Bargamo, Walter** (Vo)
0159 - **Barger, Deborah** (Vo, Pn)
0160 - **Barger, Isabel** (Vo)
0161 - **Barkan, Emanuel** (Vo)
0162 - **Barker, Jack** (Cl)
0163 - **Barley, William B.** (Cl)
0164 - **Barlock, John** (Vo)
0165 - **Barlow, Betty** (Vo)
0166 - **Barnard, Thomas** (Vo)
0167 - **Barnart, Harry** (Vo, Ch)
0168 - **Barnart, Louise** (Vo)
0169 - **Barne, Charlotte** (Vo)
0170 - **Barnes, Alma** (Sax)
0171 - **Barnes, Beth** (Vo)
0172 - **Barnes, Ivy** (Vo)
0173 - **Barnes, Jean** (Vo)
0174 - **Barnes, Larry** (Vo)
0175 - **Barnes, Lawrence** (Vo)
0176 - **Barnes, Thomas** (Dr)
0177 - **Barnes, Thomas** (Vo)
0178 - **Barnett, Arline** (Pn, Vo)
0179 - **Barnett, Freddie** (Vo)
0180 - **Barnett, Gladys R.** (Vo)
0181 - **Barnett, Walter** (Vo)
0182 - **Barns, Deborah** (Vo, Pn, Or)
0183 - **Barns, Mary Louise** (Vo)
0184 - **Barns, Otis** (Vo)
0185 - **Barns, Thomas M.** (Vo)
0186 - **Barnum, Marjorie** (Vo)
0187 - **Baross, James** (Sax)
0188 - **Barr, James** (Cl)
0189 - **Barr, Mac Arthur** (Vo)
0190 - **Barr, Winifred T.** (Pn, Ch)
0191 - **Barra, Ernest** (Vo)
0192 - **Barrager, Jean** (Vo)
0193 - **Barrett, Anne** (Vo)
0194 - **Barrett, Edward** (Co)
0195 - **Barrett, Halsey** Vo)
0196 - **Barrett, Jane** (Vo)
0197 - **Barrett, John D.** (Vo)
0198 - **Barrett, Merwin B.** (Vo)
0199 - **Barrett, Stevenson** (Unspecified)
0200 - **Barrica, Dominic** (Gu)
0201 - **Barrie, Douglas** (Vo)
0202 - **Barron, Anna** (Vo)
0203 - **Barron, Carmela** (Vo)
0204 - **Barry, Julie** (Vo)
0205 - **Barry, Shirley** (Vo)
0206 - **Barry, Walter** (Vo)
0207 - **Barry, William** (Vo)
0208 - **Barrymore, Ethel** (Vo)
0209 - **Bart, Albert L. Jr.** (Pn)
0210 - **Bartels, Louis John** (Vo)
0211 - **Barth, Anna** (Vo)
0212 - **Barth, Donald** (Vi)

Once upon a time . . .

0213 - **Barth, Katherine** (Vo)
0214 - **Barth, Ruth** (Vo)
0215 - **Barth, Sydney** (Vo)
0216 - **Barthelme, Dorothy** (Vo)
0217 - **Barthelme, Harry** (Vo)
0218 - **Barthelme, Joyce** (Vo, Fl)
0219 - **Bartholet, Frank** (Vo)
0220 - **Bartholomew, Louise** (Vo)
0221 - **Bartholomew, Zelina** (Vo)
0222 - **Bartik, Betty** (Vo)
0223 - **Bartik, William** (Vo)
0224 - **Bartinique, Leo** (Vo, Ch)
0225 - **Bartlett, Chas F.** (Co)
0226 - **Bartlett, Olive** (Vo)
0227 - **Bartley, Lillian** (Unspecified)
0228 - **Barto, Mabel B.** (Vo)
0229 - **Barton, Alfred** (Pn, Acc, Orch)
0230 - **Barton, Earl** (Vo)
0231 - **Barton, Emma G.** (Vo)
0232 - **Bartosiak, Florence** (Fl)
0233 - **Bartunek, Alvin** (Vo)
0234 - **Barvian, Frances** (Vo)
0235 - **Barzelay, Benar** (Vi, Orch)
0236 - **Basch, Ruth** (Pn)
0237 - **Bascum, Mildred** (Vo)
0238 - **Baskin, Hack** (Unspecified)
0239 - **Bason, Iola** (Vo)
0240 - **Bass, Alvon** (Vo)
0241 - **Bass, Geoffrey** (Vo)
0242 - **Bass, Gordon** (Vo)
0243 - **Bass, Sam** (Dr)
0244 - **Bassein, Lillian** (Vo)
0245 - **Bassell, Walter** (Ce)
0246 - **Bassett, Allen** (Vi, Pn)
0247 - **Bassett, Charles E.** (Vo)
0248 - **Bassett, John** (Vo)
0249 - **Bassett, Josephine** (Vo)
0250 - **Bassett, Paul A.** (Vo)
0251 - **Bassett, Robert** (Unspecified)
0252 - **Bassett, Wilhelmina** (Vo)
0253 - **Bassford, Carol** (Vi)
0254 - **Bastian, John White** (Vo)
0255 - **Bastone, Rasalie** (Vo)
0256 - **Bastulli, Matilda** (Vo)
0257 - **Bata, Joseph Jr.** (Tp)
0258 - **Bateman, Joanne** (Vo)
0259 - **Bateman, Lois** (Vo)
0260 - **Bateman, Patricia** (Vo)
0261 - **Bates, Doris** (Vo)
0262 - **Bates, Ellen A.** (Ch, Vi)
0263 - **Bates, Florence** (Vo)
0264 - **Bates, Jean** (Vo, Twirl)
0265 - **Bates, Joan** (Vo)
0266 - **Bates, John** (Pn, Vo, Or)
0267 - **Bates, Nina** (Vo)
0268 - **Bates, Orville P.** (Vo)
0269 - **Bates, Philander Phil** (Vo)
0270 - **Bates, Sally** (Vo)
0271 - **Bates, William** (Vo)
0272 - **Batey, Walter** (Co)
0273 - **Bathori, Jane** (Vo)
0274 - **Batista, Michael** (Vo)
0275 - **Batson, Frances** (Vo)
0276 - **Batten, Thomas** (Vo)
0277 - **Batterman, John** (Vi)
0278 - **Battermann, Bill** (Cl)
0279 - **Battermann, Marie** (Vo, Fl, Piccolo)
0280 - **Battey, Howard** (Unspecified)
0281 - **Battjes, Harold** (Pn, Or)
0282 - **Battles, Robert** (Vo)
0283 - **Baty, Charlotte** (Vo)
0284 - **Baudendstel, Nill** (Vo)
0285 - **Bauer, Frances** (Vo, Pn)
0286 - **Bauer, Franklin** (Vo)
0287 - **Bauer, Joan** (Vo)
0288 - **Bauer, Victor** (Unspecified)
0289 - **Bauer, Viviane** (Vo)
0290 - **Bauknight, Annabelle** (Vo)
0291 - **Bauenheimer, George** (Vo)
0292 - **Baurendfiend, Fred** (Pn)
0293 - **Bauernfeind, Marguerite M.** (Pn, Acc)
0294 - **Baum, Herman** (Vi)
0295 - **Baum, Rosail** (Vo)
0296 - **Bauman, Phyllis** (Vo)
0297 - **Baxter, Frederick C.** (Pn, Or, Ch)
0298 - **Baxter, Robert** (Tp, Vo, Tb)
0299 - **Bay, Adela** (Unspecified)
0300 - **Bayles, Albert** (Vo)
0301 - **Baylis, Ruth** (Pn, Vo)
0302 - **Baysen, Max Jr.** (Vo)
0303 - **Bazelon, Bud** (Mu)
0304 - **Beach, Alberta** (Pn, Or)
0305 - **Beach, Clara S.** (Vl, Vo)
0306 - **Beach, Olive May** (Vo)
0307 - **Beach, Ruth** (Vo)
0308 - **Beahon, Margaret** (Pn, Vi)
0309 - **Beal, Dolores** (Co, Vo)
0310 - **Beal, Hattie** (Vo)
0311 - **Beal, Inez** (Vo)
0312 - **Beal, Lester** (Unspecified)
0313 - **Beal, Norman** (Vo)
0314 - **Beam, Helen** (Vo)
0315 - **Bean, Daniel** (Vo)
0316 - **Bean, Rae** (Vi)
0317 - **Beane, Joy** (Vo)
0318 - **Bear, Bruce** (Unspecified)

Once upon a time . . .

0319 - **Bear, Ross** (Unspecified)
0320 - **Beardsley, Shirley** (Vo)
0321 - **Beaton, Marian** (Pn, Or)
0322 - **Beaumont, Harold** (Vo, Or)
0323 - **Beaumont, Margaret** (Vo)
0324 - **Beauvais, Agnes** (Vo)
0325 - **Beaver, Elwood** (Vo)
0326 - **Beaverson, James H.** (Vo)
0327 - **Becan, Arthur** (Vi)
0328 - **Bechtle, Gene** (Pn, Orch)
0329 - **Bechtold, Gail** (Vo)
0330 - **Beck, Betsy** (Vo)
0331 - **Beck, Genevieve** (Vo)
0332 - **Beck, Morley** (Unspecified)
0333 - **Beck, Stephen** (Unspecified)
0334 - **Becker, Barbara** (Vo, Pn)
0335 - **Becker, Carl** (Vo)
0336 - **Becker, Edward Sr.** (Vo)
0337 - **Becker, Edwin H.** (Vo)
0338 - **Becker, Estelle** (Vo, Fl)
0339 - **Becker, Flora** (Fl)
0340 - **Becker, Gail** (Vo, Pn)
0341 - **Becker, Jack** (Pn)
0342 - **Becker, Janet** (Pn)
0343 - **Becker, Laura** (Vo)
0344 - **Becker, Louise** (Mu, Pn)
0345 - **Becker, Manfred** (Vo)
0346 - **Becker, Rita** (Vo)
0347 - **Becker, Robert** (Tp)
0348 - **Becker, Ruth** (Vo, Pn)
0349 - **Becker, Stanley L.** (Vo, Tp)
0350 - **Beckett, Kathryn** (Vo)
0351 - **Beckett, Wheeler** (Orch)
0352 - **Beckmann, Lillian** (Vo)
0353 - **Beckowitz, Hannah** (Vo)
0354 - **Beckwith, Betty** (Vo)
0355 - **Beckwith, George Sr.** (Vo)
0356 - **Becvar, Lillian** (Vo)
0357 - **Bedard, Virginia** (Vo)
0358 - **Bedbe, Elwood** (Unspecified)
0359 - **Beddoe, Thomas** (Pn)
0360 - **Bedell, Gweldon** (Vo)
0361 - **Bedell, Lester Jr.** (Vo)
0362 - **Bedell, Mabel** (Vo)
0363 - **Bedell, Muriel** (Vo)
0364 - **Bedell, Winifred** (Vo)
0365 - **Bednar, Gladys** (Vo)
0366 - **Bedrick, Norma** (Vo)
0367 - **Bedson, Helen M.** (Vo)
0368 - **Bedson, Herbert** (Vo)
0369 - **Bedson, Jean** (Ho, Vi)
0370 - **Bedson, Reginald** (Tb)
0371 - **Beebe, Jack** (Vo, Cl)
0372 - **Beebe, Marjorie** (Vo, Pn)
0373 - **Beebe, Warren** (Vo)
0374 - **Beecher, Dorothy** (Vo)
0375 - **Beecher, Lyman** (Vo)
0376 - **Beeck, Harliam** (Unspecified)
0377 - **Beegehold, Allan** (Vo)
0378 - **Beemon, Claire** (Vo)
0379 - **Beemon, Jean** (Vo)
0380 - **Been, Walter** (Vo)
0381 - **Beene, MinnaLee** (Vo)
0382 - **Beere, Marian** (Pn, Or)
0383 - **Beers, F. Lewis** (Vo)
0384 - **Beers, Walter H.** (Vo)
0385 - **Beglin, Anne** (Vo, Vi)
0386 - **Beher, Betty** (Vo)
0387 - **Behinema, Marvin** (Pn)
0388 - **Behlen, Helen** (Vo)
0389 - **Behne, Ellen** (Vo)
0390 - **Behrens, Edward** (Tp)
0391 - **Behrens, Ernest** (Vo, Tp)
0392 - **Behrens, Norman H.** (Vo)
0393 - **Behrens, Phyllis** (Vo)
0394 - **Behrle, Dorothy** (Vo)
0395 - **Beintema, Edward** (Vo)
0396 - **Beintema, John** Jr. (Vo, Vi)
0397 - **Bekker, Paul W.** (Vi)
0398 - **Belanger, Raymond S.** (Pn, Orch)
0399 - **Belcher, Harry** (Vo, Orch)
0400 - **Beldi, Ugo** (Vo)
0401 - **Bell, Adrian** (Vo)
0402 - **Bell, Alice** (Vi)
0403 - **Bell, Arnold** (Dr)
0404 - **Bell, Craig** (Tp, Co, Cl, Vo)
0405 - **Bell, Dennistoun M.** (Vo)
0406 - **Bell, Ellsworth** (Vo)
0407 - **Bell, Ethel** (Vo)
0408 - **Bell, Freeman** (Pn, Or)
0409 - **Bell, Gurney** (Vo)
0410 - **Bell, Kay** (Pn, Vo)
0411 - **Bell, Jennie** (Vo)
0412 - **Bell, Joan** (Vo)
0413 - **Bell, Leroy** (Perc)
0414 - **Bell, Marion** (Vo)
0415 - **Bell, Peggy** (Vo)
0416 - **Bell, Richard** (Vo)
0417 - **Bell, Roger** (Tp, Cl, Co, Dr, Vo, Washboard)
0418 - **Bell, Ruth** (Vo)
0419 - **Bell, Sally** (Vo)
0420 - **Bell, S. Winslow** (Vo, Pn)
0421 - **Bell, Thelma** (Vo)
0422 - **Bell, Willard T.** (Vo)
0423 - **Bellafato, Frank** (Cl)
0424 - **Bellamore, Philip** (Tp)

Once upon a time . . .

0425 - **Belle, Ella** (Vo)
0426 - **Belle, Suzanne** (Vo)
0427 - **Beller, Diane** (Vo)
0428 - **Beller, Walter** (Orch)
0429 - **Bellero, Frances** (Vo)
0430 - **Belli, John** (Ho)
0431 - **Bellig, Kimber** (Vi, Vo)
0432 - **Bellingham, Thomas** (Vo)
0433 - **Bellows, Clifford** (Tb)
0434 - **Bellows, Donald** (Vo)
0435 - **Belmont, Audrey** (Vo)
0436 - **Belmonte, James** (Tb)
0437 - **Belmonte, Marie** (Vo)
0438 - **Belog, Edith** (Vo)
0439 - **Belshaw, Margaret** (Vo)
0440 - **Belyea, Allan** (Vo)
0441 - **Belzak, John** (Vo)
0442 - **Bemis, Betty** (Vo)
0443 - **Benach, Ruth** (Pn)
0444 - **Benardi, Nonie** (Sax)
0445 - **Benci, Charles** (Vi)
0446 - **Bendall, Theodore** (Vo)
0447 - **Bender, Laura Hinton** (Unspecified)
0448 - **Bendiner, David** (Cl)
0449 - **Benecke, Ruth** (Gu, Vo)
0450 - **Benedict, Bleakney** (Unspecified)
0451 - **Benedict, Richard II^** (Tb)
0452 - **Benedict, Ronald** (Vo)
0453 - **Benedict, Ruth** (Pn, Or)
0454 - **Benenfeld, Marilyn** (Vo)
0455 - **Benesh, Ludwig** (Vo)
0456 - **Benesh, Louis** (Vo)
0457 - **Benfield, Dorothy Margaret** (Vo)
0458 - **Benfield, Edward** (Mu, Vo)
0459 - **Bengel, Norma** (Vo)
0460 - **Bengtson, Shirley** (Vo)
0461 - **Benham, Victor** (Pn)
0462 - **Benincasa, Mary Lou** (Vo, Cl)
0463 - **Benincasa, Richard** (Vo)
0464 - **Benjamin, Bertha** (Vo)
0465 - **Benjamin, Bruce** (Vo)
0466 - **Benjamin, Dora** (Vo)
0467 - **Benjamin, Doris** (Vo)
0468 - **Benjamin, Elsie** (Pn, Vo)
0469 - **Benjamin, George** (Sax, Vo)
0470 - **Benjamin, Gladys** (Vo)
0471 - **Benjamin, Joyce** (Vo)
0472 - **Benjamin, Sidney** (Vo)
0473 - **Bennard, Bruce** (Vo)
0474 - **Bennett, Betsy Ann** (Pn)
0475 - **Bennett, Boyd** (Db)
0476 - **Bennett, Eloise Scott** (Vo, Pn)
0477 - **Bennett, Estelle** (Vo)
0478 - **Bennett, E. C.** (Vo)
0479 - **Bennett, Frank E.** (Pn)
0480 - **Bennett, Garrett** (Pn, Or)
0481 - **Bennett, Gladys Foulkes** (Pn)
0482 - **Bennett, Gordon** (Vo)
0483 - **Bennett, Irene** (Cl)
0484 - **Bennett, Janie** (Vo)
0485 - **Bennett, Jay** (Pn, Orch)
0486 - **Bennett, John W.** (Pn, Or)
0487 - **Bennett, Judy** (Pn, Vo)
0488 - **Bennett, Leonard** (Vo)
0489 - **Bennett, Lois** (Pn)
0490 - **Bennett, Lorraine** (Vo)
0491 - **Bennett, Mary A.** (Ch, Pn, Vo)
0492 - **Bennett, Mercedes** (Ce)
0493 - **Bennett, Naomi** (Vo)
0494 - **Bennett, Norma** (Vo)
0495 - **Bennett, Oonegh** (Pn)
0496 - **Bennett, Phyllis** (Vo)
0497 - **Bennett, Richard** (Ho)
0498 - **Bennett, Ruth** (Vo)
0499 - **Bennett, Sandra** (Pn)
0500 - **Bennett, Stewat** (Pn)
0501 - **Bennett, William C.** (Vo)
0502 - **Benoit, Edna** (Vi)
0503 - **Bensen, Bertha** (Vo)
0504 - **Bensinger, Janet** (Vo)
0505 - **Benson, Doris** (Vo, Pn)
0506 - **Benson, Julia** (Vo)
0507 - **Benson, Linnea H.** (Vo)
0508 - **Benson, Lois** (Vo)
0509 - **Benson, Lorraine "Pokey"** (Vo)
0510 - **Benson, Margaret** (Cl)
0511 - **Benson, Ray** (Orch)
0512 - **Benson, Richard T.** (Vo)
0513 - **Benter, Charles** (Mu, Orch)
0514 - **Bentley, Benjamin** (Vo, Vi)
0515 - **Bentley, Frank** (Vo)
0516 - **Bentz, William P.** (Vo)
0517 - **Benz, Jackie** (Vi)
0518 - **Benza, Lenore** (Vo)
0519 - **Benziger, Dorothy** (Vo)
0520 - **Berceir, Gerald** (Vo)
0521 - **Berckman, Evelyn** (Mu)
0522 - **Berckmuller, George** (Vo)
0523 - **Berdini, Amedeo** (Vo)
0524 - **Bereen, Isabella** (Vi)
0525 - **Berendson, Doc** (Co)
0526 - **Berendt, Erika** (Vo)
0527 - **Beresniewica, Betty** (Vo)
0528 - **Berezny, Anastasia** (Pn)
0529 - **Berezny, Peter** (Tb)
0530 - **Berg, Florence** (Vo)

Once upon a time . . .

0531 - **Berg, Grace** (Vo)
0532 - **Berg, Isadore** (Vi)
0533 - **Berg, Laila** (Vo, Vi)
0534 - **Berg, Madeline** (Pn)
0535 - **Berg, Ralph** (Pn)
0536 - **Berg, Richard** (Tp)
0537 - **Berg, Robert** (Vo)
0538 - **Berg, Sonia** (Pn)
0539 - **Berga, Erna** (Vo)
0540 - **Bergdahl, Carol** (Cl)
0541 - **Bergdahl, Edwin Sr.** (Vo)
0542 - **Bergdahl, May** (Vo)
0543 - **Bergdahl, Robert** (Vo)
0544 - **Bergen, Carol** (Vo)
0545 - **Bergen, Marjorie** (Vo)
0546 - **Bergen, Robert** (Pn, Or)
0547 - **Bergenson, Irene** (Vo)
0548 - **Berger, Fred** (Sax)
0549 - **Berger, Gene** (Vo)
0550 - **Berger, H. William** (Vo)
0551 - **Berger, Ingrid** (Vo)
0552 - **Berger, Jean** (Acc)
0553 - **Berger, Margaret** (Vo)
0554 - **Berger, Morton** (Vo, Sax)
0555 - **Berger, Mildreed** (Vo)
0556 - **Berger, Robert** (Pn, Or)
0557 - **Berger, Sidney** (Sax)
0558 - **Berger, Trudy** (Vo)
0559 - **Bergey, Milton Jr.** (Fl, Sax)
0560 - **Bergh, Doris** (Vo)
0561 - **Bergmann, Barbara** (Vo)
0562 - **Bergmann, George** (Vo)
0563 - **Bergold, Joseph** (Vo)
0564 - **Bergonzi, Bruna** (Ce)
0565 - **Bergstein, Harry** (Vi)
0566 - **Bergstrom, Gladys** (Vo)
0567 - **Berk, Phoebe** (Vo)
0568 - **Berke, Daniel** (Vo)
0569 - **Berkey, Earle L.** (Vo)
0570 - **Berkey, Ermeline B.** (Vo)
0571 - **Berkey, Jim** (Vo)
0572 - **Berkey, Millard** (Vo)
0573 - **Berkley, Miriam** (Vo)
0574 - **Berkowitz, Frank** (Vo)
0575 - **Berkowitz, Julius** (Vo)
0576 - **Berkowitz, Lillian** (Pn)
0577 - **Berkwick, Ludmilla** (Pn)
0578 - **Berl, Elmer** (Vo)
0579 - **Berleth, Henry** (Vo)
0580 - **Berleth, Katherine** (Vo)
0581 - **Berliner, Dorothy** (Pn)
0582 - **Berman, Mabel** (Vo)
0583 - **Berman, Marjorie** (Vo)
0584 - **Berman, Robert** (Cl)
0585 - **Bermas, Albert** (Unspecified)
0586 - **Bernard, Bruce** (Orch)
0587 - **Bernat, Lillian** (Vo)
0588 - **Bern, Mina** (Vo)
0589 - **Berne, Susan** (Vo)
0590 - **Bernhard, Dorothy Grace** (Pn)
0591 - **Bernhard, Isolda** (Vo)
0592 - **Bernhard, Richard** (Tp, Cl)
0593 - **Bernie, Grace** (Vo)
0594 - **Bernstein, Carol Mae** (Vo, Cl)
0595 - **Bernstein, Jeannette** (Fl)
0596 - **Bershad, Bobby** (Orch)
0597 - **Berson, Rudolph** (Vl)
0598 - **Berreen, Charles** (Vi)
0599 - **Berrigan, Dan** (Vo)
0600 - **Berry, Robert Bob** (Vo)
0601 - **Bertichevsky, Leo** (Pn)
0602 - **Bertolino, Mel** (Vo)
0603 - **Bertolino, Nancy** (Vo)
0604 - **Bertram, Florence** (Vi)
0605 - **Bertram, George** (Vo)
0606 - **Bertsche, Samuel** (Vo)
0607 - **Bertucci, Viola** (Vo)
0608 - **Berwick, William E.** (Vo)
0609 - **Bess, Edith** (Vi)
0610 - **Bess, Grace** (Cl, Vo)
0611 - **Bessert, Ruth** (Vo)
0612 - **Best, Beverly** (Vo)
0613 - **Bestick, Jimmy** (Tb)
0614 - **Bethards, Phylis S.** (Vo)
0615 - **Bethke, Ethel** (Vo)
0616 - **Bethman, Darl** (Vo)
0617 - **Beubendorf, Donald** (Cl)
0618 - **Beuf, Augusto** (Vo)
0619 - **Beute, Ethel** (Vi)
0620 - **Beutel, Edith** (Vo)
0621 - **Beutel, George** (Vi)
0622 - **Bevan, J. M.** (Vo)
0623 - **Bevansee, John** (Ce)
0624 - **Beverley, Elaine** (Vo)
0625 - **Bevoni, Mary** (Vo)
0626 - **Beyea, William** (Unspecified)
0627 - **Beyer, Fred** (Vo)
0628 - **Beyer, Jacob** (Vo)
0629 - **Bezief, Libbie** (Vo)
0630 - **Bialla, Edward** (Vo)
0631 - **Bianca, Daniel** (Co)
0632 - **Bianca, Florence** (Ob)
0633 - **Bianca, Joseph** (Vo)
0634 - **Bianca, Marilyn** (Vo, Vi)
0635 - **Bianca, Richard** (Perc, Dr)
0636 - **Bianchet, Violetta** (Pn)

Once upon a time . . .

0637 - **Bianchi, David** (Vo)
0638 - **Bianco, Camelia** (Vo)
0639 - **Bianco, Fred** (Vo)
0640 - **Bickel, Gilbert A.** (Pn)
0641 - **Bickford, Dick** (Vo)
0642 - **Bickmore, Elizabeth** (Vo)
0643 - **Bickmore, Katherine** (Vo)
0644 - **Bickmore, Lucy** (Unspecified)
0645 - **Biddle, Virginia** (Vo)
0646 - **Bidwell, Marshall** (Pn, Or)
0647 - **Biedenharn, Emy Lou** (Vo)
0648 - **Biedenkopf, Ruth** (Vo)
0649 - **Biederman, Anna** (Pn, Or)
0650 - **Biederman, Donald** (Pn)
0651 - **Biedermann, Marjorie** (Pn)
0652 - **Biegler, Grace** (Vo)
0653 - **Bierdo, Henrietta** (Vo)
0654 - **Bierling, Helen** (Vo)
0655 - **Biernacki, Jean** (Vo)
0656 - **Biernacki, Virginia** (Vo)
0657 - **Bigelow, Kaye** (Pn)
0658 - **Bigger, Barbara** (Vo)
0659 - **Biggs, Agnes** (Vo)
0660 - **Biggs, E. Powers** (Vo, Pn, Or)
0661 - **Bigler, Catherine** (Vo, Vi, Cl)
0662 - **Bigler, Lillian** (Pn)
0663 - **Bigler, Walter** (Pn, Or)
0664 - **Bigley, Isabel** (Vo)
0665 - **Biklen, Don** (Vo)
0666 - **Billig, Mordleat** (Pn)
0667 - **Billig, Ned** (Vo)
0668 - **Billing, Fan** (Vo)
0669 - **Billing, Sally** (Vo)
0670 - **Billings, Nancy** (Vo)
0671 - **Billingsley, Jean** (Vo)
0672 - **Billstein, Arthur** (Ce)
0673 - **Billstein, Youry** (Ce)
0674 - **Bilzi, Angelo** (Vo)
0675 - **Binaghi, Madeline** (Vo)
0676 - **Binder, Anna** (Pn)
0677 - **Bing, Frances** (Unspecified)
0678 - **Bingham, Isabel** (Vo)
0679 - **Binney, Caryll** (Vo)
0680 - **Biolkin, Morris** (Ce)
0681 - **Birch, David** (Tb)
0682 - **Birdsall, Art** (Db)
0683 - **Birdsall, Leila** (Pn)
0684 - **Birdsall, Lester D.** (Vo)
0685 - **Birdsall, Russell** (Unspecified)
0686 - **Birse, Jessie** (Vo)
0687 - **Bishop, Adrian** (Vo)
0688 - **Bishop, Doris** (Vo)
0689 - **Bishop, Edith** (Vo)
0690 - **Bishop, Eileen** (Vo)
0691 - **Bishop, Ethel** (Vo)
0692 - **Bishop, Geraldine** (Vo)
0693 - **Bishop, Gilbert** (Vo)
0694 - **Bishop, Gladys** (Cl)
0695 - **Bishop, Helen** (Vi)
0696 - **Bishop, Lester** (Vi)
0697 - **Bishop, Lois** (Vo)
0698 - **Bismark, Elaine** (Vi)
0699 - **Bismark, Myrna** (Vo)
0700 - **Bissert, Robert** (Vo)
0701 - **Bitler, William P.** (Vi)
0702 - **Biviano, Joe** (Acc, Man, Orch)
0703 - **Bixby, Sally** (Vo)
0704 - **Bizzarri, William** (Vo)
0705 - **Bjornstad, Eivin** (Vo)
0706 - **Blaba, Helene** (Vo, Pn)
0707 - **Black, Donald** (Vo)
0708 - **Black, Hazel** (Vo)
0709 - **Blackburn, Carol** (Vo)
0710 - **Blackburn, Joseph** (Vo)
0711 - **Blacklock, C. W.** (Vo)
0712 - **Blackwell, Carlyle** (Vo)
0713 - **Blados, Walter** (Vo)
0714 - **Blafield, Robert** (Vo)
0715 - **Blaine, Sue** (Vo)
0716 - **Blair, Bill** (Vo)
0717 - **Blair, Elizabeth** (Pn)
0718 - **Blair, Ella** (Vo)
0719 - **Blair, Helen** (Vo)
0720 - **Blair, Joan** (Vo)
0721 - **Blair Kitty** (Vo)
0722 - **Blair, Ruth** (Pn, Or)
0723 - **Blair, William** (Vo)
0724 - **Blake, Beverly** (Vi)
0725 - **Blake, Clara** (Vo)
0726 - **Blake, Hilton** (Orch)
0727 - **Blake, Martha** (Vo)
0728 - **Blakelock, Hazel D.** (Vo, Pn, Or)
0729 - **Blakelock, Percy** (Vo)
0730 - **Blakely, Paul** (Sax)
0731 - **Blanc, Manny** (Mu, Unspecified)
0732 - **Blanck, Judy** (Vo)
0733 - **Blane, Thomas** (Vo)
0734 - **Blaney, George** (Vo)
0735 - **Blanknet, George** (Vo)
0736 - **Blatherwick, Barbara** (Vo)
0737 - **Blatman, Clara** (Vo)
0738 - **Blatman, Morris** (Vo)
0739 - **Blatt, Daniel** (Vo)
0740 - **Blatt, Edward A.** (Vo)
0741 - **Blatt, Philip** (Vi)
0742 - **Blatt, Roberta** (Vo)

Once upon a time . . .

0743 - **Blatt, Ruth** (Vo)
0744 - **Blau, Beverly** (Vo)
0745 - **Blau, Helen** (Vo)
0746 - **Blauman, Minnie** (Vo, Arr)
0747 - **Blauvelt, Charles** (Sax)
0748 - **Blauvelt, Clifford** (Vo)
0749 - **Blauvelt, June** (Vo)
0750 - **Blauvelt, Peggy** (Vo)
0751 - **Blauvelt, Shirley** (Vo)
0752 - **Blazej, Richard** (Cl)
0753 - **Bleckner, Jack** (Vo)
0754 - **Bleiweiss, Bernice** (Vo)
0755 - **Blickstein, Marvin** (Vo)
0756 - **Blind, Charlotte** (Vo)
0757 - **Blinn, Martin** (Vo)
0758 - **Blinn, William** (Pn, Or)
0759 - **Blint, Dorothy** (Vo)
0760 - **Bliss, Henrietta** (Vo)
0761 - **Bliss, Marie** (Pn, Or)
0762 - **Bliss, Nancy** (Vo)
0763 - **Bljdenburgh, Benj** (Vo)
0764 - **Bloch, Ernest** (Mu, Ch, Orch)
0765 - **Bloch, Stanley** (Vo)
0766 - **Blockridge, Minnie** (Vo)
0767 - **Blodgett, Marion** (Vo)
0768 - **Blodgett, Warren** (Vo)
0769 - **Bloemeke, Roger** (Vi)
0770 - **Blokley, Earle** (Vo)
0771 - **Blondell, Joan** (Vo)
0772 - **Blongren, Ronnie** (Unspecified)
0773 - **Blood, Sheldon D.** (Vo, Unspecified)
0774 - **Blood, Sherwood** (Vi)
0775 - **Bloom, Bertram** (Pn)
0776 - **Bloom, Eleanor** (Vo)
0777 - **Bloom, Kurt** (Sax)
0778 - **Bloom, Phyllis** (Unspecified)
0779 - **Bloomer, Daniel** (Vo, Pn)
0780 - **Bloomer, Laura** (Vo, Pn)
0781 - **Bloomer, Lois** (Vi)
0782 - **Bloomer, Mary Jane** (Vo)
0783 - **Bloomer, Mortimer** (Vo)
0784 - **Bloomer, Rundle** (Vo)
0785 - **Bloomfield-Zeisler, Fannie** (Pn)
0786 - **Bloss, Charles** (Vo)
0787 - **Bloxom, Alan** (Vo)
0788 - **Bloxom, Betty** (Vo)
0789 - **Bloxom, Billy** (Vo)
0790 - **Bloxom, Clara** (Vo)
0791 - **Bloxom, Frances** (Vo)
0792 - **Bloxom, Ralph** (Gu, Man)
0793 - **Blue, Susan** (Vo)
0794 - **Blum, Pane** (Unspecified)
0795 - **Blume, Helen** (Pn)
0796 - **Blume, Mabel** (Vo)
0797 - **Blumenfield, Sheila** (Vo)
0798 - **Blumenthal, Martin** (Vo)
0799 - **Blumner, Esther** (Vo)
0800 - **Blumstein, Louis** (Co)
0801 - **Blykskal, Walter** (Vo)
0802 - **Blyth, Ann** (Vo)
0803 - **Blythe, Marjorie** (Vo)
0804 - **Boardman, Clifford** (Pn, Or)
0805 - **Boccanaza, Nicholas J.** (Bassoon)
0806 - **Boccherini, Luigi** (Gu, Vi)
0807 - **Bocian, Louis** (Vo)
0808 - **Bock, Dolores** (Vi)
0809 - **Bock, Isabel** (Vo)
0810 - **Bock, Mary** (Vo)
0811 - **Bock, Teresa** (Vo)
0812 - **Bocker, Edith** (Pn)
0813 - **Bodanyi, Jolan** (Vo, Pn, Vi)
0814 - **Bodelson, Eugene** (Vo)
0815 - **Bodler, John** (Cl)
0816 - **Bodner, David** (Vo)
0817 - **Boehl, Dick** (Pn)
0818 - **Boehl, Robert** (Unspecified)
0819 - **Boehles, Lavina** (Vo)
0820 - **Boehm, Doris** (Pn)
0821 - **Boehm, Paul B.** (Vo)
0822 - **Boeller, Francia** (Vi)
0823 - **Boerke, Arno** (Vo)
0824 - **Boes, Beverley** (Vo)
0825 - **Bogardus, Harry J.** (Pn, Ch, Or)
0826 - **Bogarty, Jack** (Vo)
0827 - **Bogenreider, Gloria** (Vo)
0828 - **Bogert, John L.** (Vo)
0829 - **Boggs, Peggy** (Tb)
0830 - **Boggs, Rhoda** (Vo)
0831 - **Boguzs, Mary Lou** (Pn, Acc)
0832 - **Boh, Gloria** (Vo)
0833 - **Bohata, Joan** (Vo)
0834 - **Bohata, Mary** (Vo)
0835 - **Bohlander, Fred** (Vo)
0836 - **Bohler, Dorothea** (Vo)
0837 - **Bohlke, Lillian** (Vo)
0838 - **Bohne, Patricia** (Vo)
0839 - **Bohr, Gerald** (Tp, Cl)
0840 - **Bohr, Gertrude** (Vo)
0841 - **Boland, Annie** (Vo)
0842 - **Boland, Marie** (Pn)
0843 - **Bolden, Harry** (Vo)
0844 - **Boles, Marion** (Vo)
0845 - **Bolin, Susan** (Vo)
0846 - **Boll, Carl** (Vo)
0847 - **Bollinger, Eddie** (Orch)
0848 - **Bollinger, John P.** (Orch, Vi)

Once upon a time . . .

0849 - **Bollman, Annette** (Vo)
0850 - **Bollwinkel, George H.** (Vo)
0851 - **Bolognini, Jack** (Ce)
0852 - **Bolt, Barbara** (Vo)
0853 - **Bolt, Emily** (Ho)
0854 - **Bolton, Rosalind** (Vo)
0855 - **Bolveig, Lawrence** (Vo)
0856 - **Bolvig, Lawrence John** (Vo)
0857 - **Bond, Gertrude** (Vo)
0858 - **Bond, J. H.** (Vo)
0859 - **Bondar, Alex** (Dr)
0860 - **Bondar, Sandra** (Vo)
0861 - **Bondi, Joseph** (Vo)
0862 - **Bonds, Billie** (Vo)
0863 - **Bonds, Malcolm** (Vo)
0864 - **Bondy, Philip** (Pn)
0865 - **Bonney, Betty** (Vo)
0866 - **Bonnini, Peggy** (Vo)
0867 - **Bonsall, Katherine** (Vo)
0868 - **Bonus, Ben** (Vo)
0869 - **Bonynge, Bert** (Vo)
0870 - **Bonyun, William** (Vo)
0871 - **Boogertman, Dorothy** (Vo)
0872 - **Book, June** (Vo)
0873 - **Booker, Carl** (Har, Perc)
0874 - **Booker, Charles H.** (Orch)
0875 - **Booker, Kathryn** (Cl)
0876 - **Booker, Marie** (Vo)
0877 - **Booker, Sarah** (Vo)
0878 - **Booker, Stevens** (Vo)
0879 - **Booker, William J.** (Vo)
0880 - **Bookhout, Marion** (Vo)
0881 - **Boomer, Carolyn J.** (Vo)
0882 - **Boon, Eve** (Pn)
0883 - **Boos, Marie** (Vo)
0884 - **Boos, Paul** (Co)
0885 - **Boote, William** (Vo)
0886 - **Booth, Billy** (Ce)
0887 - **Booth, Carlton** (Vo)
0888 - **Booth, Harold** (Vi)
0889 - **Booth, Hazelle** (Tp)
0890 - **Booth, Mary** (Pn)
0891 - **Booth, Shirley** (Vo)
0892 - **Booze, Bea** (Gu, Vo)
0893 - **Bora, Fredi** (Vo)
0894 - **Borak, Alberta** (Vo)
0895 - **Borden, Leah** (Pn)
0896 - **Bordewich, Dorothy** (Vo)
0897 - **Bordsky, Vera** (Pn)
0898 - **Boreishe, Marvin** (Unspecified)
0899 - **Borel, Marjorie** (Unspecified)
0900 - **Borelli, Alfred** (Pn, Or)
0901 - **Borger, Amos** (Tp)
0902 - **Borger, Helen Owenby** (Vo)
0903 - **Borghi, Luigi** (Unspecified)
0904 - **Borkey, Florence** (Pn)
0905 - **Borkman, Anne** (Vo)
0906 - **Bormann, Herman** (Vo)
0907 - **Bornoff, George** (Vi)
0908 - **Bornoff, Walter** (Vi)
0909 - **Borodauchuk, Archie** (Vo)
0910 - **Borodkin, Jacques** (Tp)
0911 - **Borok, Morris** (Vo)
0912 - **Borowsky, Thais** (Vo)
0913 - **Borowitz, Murray** (Vi)
0914 - **Borowitz, Sonja** (Vo)
0915 - **Borrmann, Herman** (Vo)
0916 - **Borroff, Marie** (Mu)
0917 - **Borroff, Ramon A.** (Vo, Pn)
0918 - **Borsello, Diane** (Ce)
0919 - **Borst, Barbara** (Pn)
0920 - **Borst, Robert** (Orch)
0921 - **Bortner, Harry** (Sax)
0922 - **Borum, Alice Salman** (Vo, Pn)
0923 - **Borum, John Frederick Jones** (Vo)
0924 - **Bosch, Marie** (Vo)
0925 - **Bosco, Gennaro** (Unspecified)
0926 - **Boscu, Helen** (Vi)
0927 - **Bosket, Barbara** (Vo)
0928 - **Bosko, Nathalie** (Vo)
0929 - **Bosko, Victoria** (Vo)
0930 - **Boslooper, Thomas** (Vo)
0931 - **Boss, William** (Vi)
0932 - **Bossard, Walter** (Pn)
0933 - **Bostock, Kenneth** (Vo)
0934 - **Bosworth, Marilyn** (Vo)
0935 - **Botbyl, Agnes** (Vo)
0936 - **Botbyl, Helyne** (Vo)
0937 - **Botnick, Norman** (Vl)
0938 - **Boudreaux, Gertrude** (Vo)
0939 - **Boughman, Frances** (Vi)
0940 - **Boughton, Edward** (Tp)
0941 - **Boughton, Hobart** (Vi)
0942 - **Bound, Charles F.** (Vo)
0943 - **Bourne, Gertrude** (Vo)
0944 - **Bourguignon, Frances** (Pn)
0945 - **Boutcher, Alice** (Pn, Vo)
0946 - **Boutcher, Fred H. Jr.** (Vo)
0947 - **Bouthge, Alvin** (Tb)
0948 - **Bouton, Bill** (Vo)
0949 - **Bouton, Kathryn** (Vo, Cl)
0950 - **Bouton, Margaret** (Vo)
0951 - **Bouvier, Suzanne** (Pn)
0952 - **Bova, Frank** (Vo)
0953 - **Bovana, Gus** (Sax)
0954 - **Bove, Adelaide** (Vo)

Once upon a time . . .

0955 - **Bove, Louise** (Vo)
0956 - **Bove, Regina** (Vo)
0957 - **Bovie, Phyllis** (Vo)
0958 - **Bovio, Gloria** (Pn)
0959 - **Bowden, Dorothy** (Vo)
0960 - **Bowden, Edna** (Vo)
0061 - **Bowden, Gloria** (Vo)
0962 - **Bowden, Joseph** (Vo)
0963 - **Bowditch, Lorraine** (Vo)
0964 - **Bowditch, Louis** (Co)
0965 - **Bowditch, Lewis** (Db, Vo, Co)
0966 - **Bowditch, Marion** (Bells)
0967 - **Bowditch, Peggy** (Cl)
0968 - **Bowen, Dorothy Pinero** (Vo)
0969 - **Bowen, Katherine** (Pn)
0970 - **Bowen, Mabel** (Vo)
0971 - **Bower, Ruth** (Vo)
0972 - **Bowers, Betty** (Vo)
0973 - **Bowers, Everett** (Vo)
0974 - **Bowers, Franklin** (Vo)
0975 - **Bowers, Marilyn** (Vo)
0976 - **Bowersox, Marie** (Vo)
0977 - **Bowles, Lillian** (Vo)
0978 - **Bowlin, Judy** (Vo)
0979 - **Bowman, Hazel** (Vo)
0980 - **Bowman, Joan** (Vo)
0981 - **Boxall, Mary Homan** (Pn)
0982 - **Boyajian, Apkar** (Vo)
0983 - **Boyce, Betty** (Vo)
0984 - **Boyce, Burke** (Vo)
0985 - **Boyce, Lois** (Vo)
0986 - **Boyce, Willis G.** (Vo)
0987 - **Boyd, Ann May** (Vo)
0988 - **Boyd, James Lusk** (Vo)
0989 - **Boyd, June** (Vo)
0990 - **Boyd, Lucille** (Pn)
0991 - **Boyer, Lawrence** (Vo)
0992 - **Boykoff, Irene** (Cl)
0993 - **Boyles, J. Joseph** (Orch)
0994 - **Boyll, Elizabeth Ann** (Vo)
0995 - **Boyll, Robert** (Vo)
0996 - **Boylan, Owen** (Vo)
0997 - **Boylan, Private** (Vo)
0998 - **Boyle, Maureen** (Vo)
0999 - **Boyle, Phyllis** (Vo)
1000 - **Bozhyk, Max** (Vo)
1001 - **Bozik, Rose** (Vo)
1002 - **Braathe, Gerda** (Vo)
1003 - **Brachocki, Marie Louise** (Pn)
1004 - **Brackett, Warren C.** (Piccolo, Fl)
1005 - **Brada, Lillian** (Vo)
1006 - **Braddock, Amelia** (Vo)
1007 - **Bradford, Joan** (Vo)
1008 - **Bradford, Perry** (Ly, Mu)
1009 - **Bradford, Shirley** (Dr, Vo)
1010 - **Bradford, William Peen** (Vo)
1011 - **Bradley, Blanche** (Vo)
1012 - **Bradley, Elizabeth** (Vo)
1013 - **Bradley, Roy** (Unspecified)
1014 - **Bradley, Wilson** (Vo)
1015 - **Bradnik, Gerald** (Vo)
1016 - **Bradshaw, Ruth** (Vo)
1017 - **Brady, Arthur** (Vi)
1018 - **Brady, Bobra** (Vo)
1019 - **Brady, Lillian** (Vo)
1020 - **Brady, Lois** (Vo)
1021 - **Brady, Mary** (Pn)
1022 - **Bragin, Jerry** (Pn)
1023 - **Bragoniere, Catherine** (Unspecified)
1024 - **Brainard, Charles** (Vo)
1025 - **Brainard, Willard** (Vo)
1026 - **Braisted, Mabel** (Pn, Sax)
1027 - **Brala, Paul** (Orch)
1028 - **Brall, Adele** (Vo)
1029 - **Brall, Alec** (Pn)
1030 - **Brall, Alyce** (Pn)
1031 - **Brall, Curtis** (Vo, Gu)
1032 - **Brall, Junior** (Pn)
1033 - **Brambley, James** (Co)
1034 - **Bramley, Jeanne** (Unspecified)
1035 - **Bramley, Marcia** (Vo)
1036 - **Bramley, Mildred** (Vo)
1037 - **Bramley, William J.** (Vo)
1038 - **Branch, Millicent** (Vo, Tb)
1039 - **Brandli, Herman** (Ce)
1040 - **Brandon, Mart** (Vo)
1041 - **Brandon, Mary** (Vo)
1042 - **Brandow, Jane** (Vo)
1043 - **Brandow, Jerry** (Tp)
1044 - **Brandstadter, Eugene** (Vi)
1045 - **Brandt, Betty** (Pn)
1046 - **Brandt, Doris** (Vo)
1047 - **Brandt, Lola** (Vi)
1048 - **Brandt, Nellie** (Vo)
1049 - **Brandt, John R.** (Vo)
1050 - **Brandt, Peter** (Sax)
1051 - **Brandt, Shirley** (Vo)
1052 - **Brannick, James** (Vo)
1053 - **Branner, Thomas** (Unspecified)
1054 - **Bransford, Emerson** (Vo, Tb)
1055 - **Bransford, Winfield S.** (Vo)
1056 - **Brant, Harriet** (Pn)
1057 - **Brant, Kenneth** (Vo)
1058 - **Branz, Celia** (Vo)
1059 - **Brascombe, Gena** (Vo, Ch)
1060 - **Braslovsky, Sylvia** (Pn)

Once upon a time . . .

1061 - **Bratt, Max** (Vo)
1062 - **Braun, Harris** (Vo)
1063 - **Braun, Lenore** (Vo)
1064 - **Braun, Leon** (Pn)
1065 - **Braun, Louis** (Vo)
1066 - **Braun, Natalie** (Pn, Vo)
1067 - **Brauner, Bettie Ann** (Vo, Pn)
1068 - **Brauner, Marie** (Vo)
1069 - **Brauner, Otto** (Co, Pn)
1070 - **Braus, Phyllis** (Vo)
1071 - **Bray, Anna** (Pn)
1002 - **Brazee, Alice** (Pn)
1003 - **Breaden, Marjorie** (Vi, Vo)
1074 - **Breaker, Laurie** (Pn)
1075 - **Brearton, Bobby** (Vo)
1076 - **Breaux, Adele** (Vo)
1077 - **Brechemin, Louis** (Pn)
1078 - **Brecker, Sid** (Vl)
1079 - **Breen, Edward** (Vo, Ce)
1080 - **Breen, Grace** (Vi)
1081 - **Breen, Mary Lou** (Vo)
1082 - **Brees, Bud** (Vo)
1083 - **Breeskin, Clara** (Unspecifird)
1084 - **Breidenbach, Marguerite** (Vo, Pn)
1085 - **Breitenbach, Gloria** (Pn, Tp)
1086 - **Breitenbach, Theodore** (Unspecified)
1087 - **Breithaupt, John** (Vo)
1088 - **Breithaupt, Robert** (Vo)
1089 - **Bremer, June** (Vo)
1090 - **Brennan, Eleanor** (Vo)
1091 - **Brennan, Emmett** (Vo)
1092 - **Brennan, James** (Vo)
1093 - **Brennan, John** (Vo, Co, Tp)
1094 - **Brennan, Leo** (Vo)
1095 - **Brennan, Tom** (Vo)
1096 - **Brennan, Ursula** (Vo)
1097 - **Brennen, Bernice** (Vo)
1098 - **Brenner, Bert** (Vi)
1099 - **Brenner, Frances** (Vo)
1100 - **Brenner, Kate** (Pn)
1101 - **Brent, Harriett** (Vo)
1102 - **Brent, Joe** (Orch)
1103 - **Brescia, Peter** (Orch)
1104 - **Bresesinski, Olga** (Vo)
1105 - **Brester, Ralph** (Vo)
1106 - **Brett, Eleanor** (Vo)
1107 - **Brett, John** (Tp, Cl)
1108 - **Brett, J. Alden** (Vo)
1109 - **Brettman, Henrietta** (Vo)
1110 - **Brettmann, Gloria** (Vo)
1111 - **Brettonn, Lynne** (Vo)
1112 - **Brew, Jaffe** (Vo)
1113 - **Brewer, Byron** (Vo)
1114 - **Brewer, Charlene Dilling** (Vi)
1115 - **Brewer, David** (Co)
1116 - **Brewer, George** (Vo)
1117 - **Brewer, Janet** (Vo)
1118 - **Brewer, Lorraine** (Vo)
1119 - **Brewster, "Belle Louise"** (Pn, Vo)
1120 - **Brewster, Calvin** (Vo)
1121 - **Brewster, Raymond** (Cl)
1122 - **Breyer, Jack** (Vo)
1123 - **Brezee, Margaret** (Vo)
1124 - **Brian, Douglas** (Vo)
1125 - **Brian, Richard** (Vo)
1126 - **Bricken, Carl** (Pn)
1127 - **Bridwell, Natalie** (Vo)
1128 - **Bried, Frederick** (Pn)
1129 - **Briggs, David R.** (Ce, Vi)
1130 - **Briggs, Donald** (Vo, Gu, Ba)
1131 - **Briggs, Eliot** (Vo)
1132 - **Briggs, Harriet** (Vi)
1133 - **Briggs, Jack** (Orch)
1134 - **Briggs, Ward W.** (Vo)
1135 - **Bright, Carol** (Vo)
1136 - **Bright, Norma** (Vo)
1137 - **Bright, Patricia** (Vo)
1138 - **Briglia, Isabel H.** (Vo)
1139 - **Briglia, Michael** (Pn)
1140 - **Briguglio, Mary** (Vo)
1141 - **Briguglio, Rose** (Vo)
1142 - **Brill, Paul** (Vi)
1143 - **Brill, Robert** (Ob)
1144 - **Brindley, Margaret E.** (Pn)
1145 - **Brindley, Marilyn** (Pn)
1146 - **Brink, Deane** (Vo)
1147 - **Brink, Dorothy Ten** (Vo)
1148 - **Brinkman, Dorothy** (Unspecified)
1149 - **Brinkman, Harry** (Orch)
1150 - **Brinkman, Rosemary** (Vo)
1151 - **Brinsley, Virginia** (Vo)
1152 - **Brion, Paul** (Pn)
1153 - **Briscoe, Jack** (Vo)
1154 - **Briscoe, John** (Vo)
1155 - **Bristol, Evelyn** (Pn)
1156 - **Bristow, Edward** (Tp)
1157 - **Britell, Sarah S.** (Vo)
1158 - **Brittain, Gertrude** (Vo)
1159 - **Britten, Benjamin** (Mu, Orch, Pn)
1160 - **Britten, Darnell** (Vo)
1161 - **Britton, Richard** (Vo)
1162 - **Britton, Robert** (Vo)
1163 - **Broadbeck, Charles** (Vi)
1164 - **Broadhead, Roger** (Dr)
1165 - **Broadhurst, Edna** (Vo)
1166 - **Broadhurst, Evelyn** (Vo)

Once upon a time . . .

1167 - **Broadland, Oswald** (Vo)
1168 - **Brocki, Joseph** (Vi)
1169 - **Brockman, Harry** (Vo)
1170 - **Brockman, Marilyn**)Vo)
1171 - **Brockman, Morris** (Vo)
1172 - **Brockman, Patricia** (Vo)
1173 - **Brockman, William** (Vo)
1174 - **Brockmann, Alexander** (Vo)
1175 - **Brocks, Hanna** (Vo)
1176 - **Broderick, Helen** (Vo)
1177 - **Brody, David** (Vo)
1178 - **Brody, Evelyn** (Vo)
1179 - **Brody, Michael** (Vo)
1180 - **Broere, Alice** (Vo)
1181 - **Broglie Jacques** (Pn)
1182 - **Brokhahane, Muriel** (Vo)
1183 - **Bromberg, Zelda** (Vo)
1184 - **Bromley, Mary** (Vo)
1185 - **Brondum, Roy** (Vo)
1186 - **Bronn, Ariana** (Vi)
1187 - **Bronte, Judy** (Vo)
1188 - **Brook, Stony** (Pn, Or, Vo)
1189 - **Brooke, Lois** (Pn)
1190 - **Brookes, William** (Vo)
1191 - **Brooks, Adele** (Vo)
1192 - **Brooks, Bill** (Vo)
1193 - **Brooks, Bob** (Vo)
1194 - **Brooks, Charles T.** (Pn)
1195 - **Brooks, Eleanore** (Vo)
1196 - **Brooks, E. Marshall** (Vo)
1197 - **Brooks, Hugh** (Vo)
1198 - **Brooks, Jane** (Vo)
1199 - **Brooks, Lois** (Vo)
1200 - **Brooks, Mildred** (Pn, Vo, Or)
1201 - **Broome, Barbara** (Vo)
1202 - **Broon, Merla** (Pn)
1203 - **Brophy, Dorothy** (Vo)
1204 - **Brosa, Anthony** (Vi)
1205 - **Broseman, Frank** (Vo)
1206 - **Brossins, Betty** (Vo)
1207 - **Brosz, Elfrida** (Vo)
1208 - **Brotman, Leo** (Sax)
1209 - **Brotschy, Loisanne** (Vo)
1210 - **Brouer, Edward** (Unspecified)
1211 - **Broughton, Julia** (Pn)
1212 - **Broussely, Janine** (Pn)
1213 - **Broussely, Jeanne** (Vo)
1214 - **Broussely, Maurice** (Pn)
1215 - **Boutnikoff, Ivan** (Orch)
1216 - **Browdy, Robert** (Unspecified)
1217 - **Brower, Bert** (Vo)
1218 - **Brower, Carolyn** (Pn)
1219 - **Brower, Janet** (Pn)
1220 - **Brower, Monroe** (Vo)
1221 - **Brown, Becky** (Vo)
1222 - **Brown, Bernese** (Vo)
1223 - **Brown, Beth** (Vo)
1224 - **Brown, Betty** (Vi)
1225 - **Brown, Beverly** (Vo, Vi, Pn, Acc)
1226 - **Brown, Bonolyn** (Cl)
1227 - **Brown, Charles** (Pn)
1228 - **Brown, Charlotte** (Vo, Pn)
1229 - **Brown, Claire Mae** (Co, Ho)
1230 - **Brown, Crawford** (Vi)
1231 - **Brown, David** (Vo)
1232 - **Brown, Doris** (Vo, Vi)
1233 - **Brown, Dorothy** (Cl)
1234 - **Brown, Edmund** (Vo)
1235 - **Brown, Ed** (Orch)
1236 - **Brown, Ernie** (Gu)
1237 - **Brown, Evelyn** (Vo)
1238 - **Brown, Frances** (Vo)
1239 - **Brown, Fred** (Dr)
1240 - **Brown, George** (Vo)
1241 - **Brown, Hilda** (Pn)
1242 - **Brown, James** (Tb, Vo)
1243 - **Brown, Judy** (Vi, Vl, Vo)
1244 - **Brown, Ken** (Orch, Vo)
1245 - **Brown, Laura Platt** (Pn, Or)
1246 - **Brown, Marillda** (Vo, Ce)
1247 - **Brown, Mary** (Pn, Vo)
1248 - **Brown, Mary Ann** (Vo)
1249 - **Brown, Pat** (Pn)
1250 - **Brown, Ralph** (Ho)
1251 - **Brown, Raymond** (Vo)
1252 - **Brown, Richard** (Co)
1253 - **Brown, Ronald** (Vo, Pn, Or)
1254 - **Brown, Shirley** (Vi, Ce)
1255 - **Brown, Sue** (Vo)
1256 - **Browne, James C. Jr.** (Vo)
1257 - **Brownell, Eleanor** (Vo)
1258 - **Brownell, Kurt** (Vo)
1259 - **Brownell, Raldolph** (Vo)
1260 - **Brownelle, Jack** (Vo)
1261 - **Browngardt, Betty** (Vo)
1262 - **Browning, Dora** (Vo)
1263 - **Browning, Lloyd** (Pn)
1264 - **Browning, Robert** (Cl)
1265 - **Browning, Teddy** (Vo)
1266 - **Brownsell, Eliza** (Vo)
1267 - **Brubaker, Mary C.** (Har)
1268 - **Brubaker, Ethel** (Vo)
1269 - **Bruce, John** (Sax)
1270 - **Bruce, Mary Elizabeth** (Vo)
1271 - **Bruce, Michael** (Vo)
1272 - **Bruce, Tad** (Vo)

Once upon a time . . .

1273 - **Bruch, Anne** (Ho)
1274 - **Bruch, Caroline** (Ho)
1275 - **Bruchini, Robert** (Vo)
1276 - **Bruckner, Idajay** (Vo, Cl)
1277 - **Bruen, Charles** (Vo)
1278 - **Bruen, James** (Vo)
1279 - **Brugger, George** (Unspecified)
1280 - **Bruins, Barbara** (Vo)
1281 - **Bruna, Belle** (Vo)
1282 - **Brundage, Al** (Orch)
1283 - **Brundage, Mary** (Vo, Man)
1284 - **Bruneau, Armand** (Vo)
1285 - **Bruner, Wilanna** (Vo, Ch)
1286 - **Brunken, Erica** (Vo)
1287 - **Brunn, Charlotte** (Vo)
1288 - **Bruno, Bernice** (Vo)
1289 - **Bruno, Marie** (Vo)
1290 - **Bruno, Phil** (Vo, Gu)
1291 - **Brunow, Mimi** (Pn)
1292 - **Bruns, Joan** (Pn)
1293 - **Bruschini, Bob** (Vo)
1294 - **Brush, Audrey** (Vo)
1295 - **Brush, Barbara** (Vo)
1296 - **Brush, Connie** (Vo)
1297 - **Brush, George** (Vo)
1298 - **Brush, Kohn A.** (Vo)
1299 - **Brush, Mary Ann** (Cl)
1300 - **Brush, Royal** (Tp)
1301 - **Brush, Winnie V.** (Vo)
1302 - **Bruskie, Louise** (Vo)
1303 - **Bruswitz, Barbara** (Pn)
1304 - **Brutschy, Joseph** (Ce, Mu)
1305 - **Bryan, Arthur** (Vo)
1306 - **Bryant, Glenn** (Vo)
1307 - **Bryant, Margaret** (Vo)
1308 - **Bryars, Mildred** (Vo)
1309 - **Brylowski, Isabel** (Vi)
1310 - **Bryn, Ruth** (Vo)
1311 - **Brzezinsky, Helen** (Vi)
1312 - **Brzezinsky, Michael** (Vi)
1313 - **Brzezinski, Olga** (Vi)
1314 - **Bubb, Kenneth** (Vo)
1315 - **Bubenicek, Bill** (Vo)
1316 - **Bubenicek, Thomas** (Vo)
1317 - **Bubka, Bobby** (Acc)
1318 - **Bucaria, Josephine** (Vo)
1319 - **Buccellato, Joseph** (Vo)
1320 - **Buchanan, Dorothy** (Vo)
1321 - **Bucher, Philip Jr.** (Unspecified)
1322 - **Buchler, Irene** (Ce, Vi)
1323 - **Buck, Hazel** (Vo)
1324 - **Buck, Lois E.** (Vo)
1325 - **Buck, Michael** (Vo)
1326 - **Buck, Roberta** (Vo)
1327 - **Buckingham, Alison** (Ch)
1328 - **Buckley, Anne** (Pn, Cl)
1329 - **Buckley, Edward M.** (Vo)
1330 - **Buckley, Frances** (Vo, Pn)
1331 - **Buckley, Patricia** (Vo)
1332 - **Budd, Arthur** (Vo)
1333 - **Budd, Bernice** (Pn, Or)
1334 - **Budd, Thomas** (Orch)
1335 - **Buderer, Barbara** (Vi)
1336 - **Budesheim, Charles** (Vi)
1337 - **Buente, Palmer** (Pn)
1338 - **Bueti, John** (Vo)
1339 - **Bueti, Lois** (Vo)
1340 - **Bugden, Fannie** (Vo)
1341 - **Bull, Betty Jayne** (Vo, Pn)
1342 - **Bull, D. M.** (Vo)
1343 - **Bull, Marie** (Vo)
1344 - **Bullard, Frederick Field** (Vo)
1345 - **Bullard, John** (Vo)
1346 - **Bullen, Carlotta** (Vo)
1347 - **Bullen, Florence** (Vo)
1348 - **Bullen, Grant** (Unspecified)
1349 - **Bullen, Henrietta** (Vo)
1350 - **Buller, Edward** (Vo, Ch)
1351 - **Bullis, Gladys** (Vi)
1352 - **Bullock, Carol** (Vo)
1353 - **Bullock, Dennis** (Vo)
1354 - **Bulmer, Fred** (Vo)
1355 - **Bumpus, Russell** (Vi)
1356 - **Bunchuck, Yasha** (Ce)
1357 - **Bundy, Jane** (Pn)
1358 - **Bundy, Mallon** (Vo)
1359 - **Bunn, Bert** (Vo)
1360 - **Bunn, Franklyn** (Pn)
1361 - **Buntnig, Dick** (Pn)
1362 - **Bunz, Louis H.** (Vo)
1363 - **Burden, Sally Ann** (Vo)
1364 - **Burdett, Laurise** (Vo)
1365 - **Burdick, John** (Ob, Ha)
1366 - **Burdick, Laurence** (Ho)
1367 - **Burdick, Robert** (Vo)
1368 - **Burdick, Shirley** (Vo)
1369 - **Burdine, Charles** (Vo)
1370 - **Burdock, James** (Vo)
1371 - **Burfeind, Ted** (Dr)
1372 - **Burford, Lillian E.** (Ch)
1373 - **Burg, Frederick J. Jr.** (Vo)
1374 - **Burg, Stephen** (Vi, Vo)
1375 - **Burgemeister, Albert** (Pn)
1376 - **Burger, Al** (Vo)
1377 - **Burger, John** (Pn)
1378 - **Burgess, Dorothy** (Vo)

Once upon a time . . .

1379 - **Burgess, Robert** (Orch)
1380 - **Burgie, Miriam** (Pn)
1381 - **Burgsness, Martin** (Ha)
1382 - **Burhans, Peggy** (Vo)
1383 - **Burian, Bob** (Vo)
1384 - **Burk, Claude** (Vo)
1385 - **Burke, Beatrice** (Vo)
1386 - **Burke, Betty Anne** (Pn)
1387 - **Burke, Georgia** (Vo)
1388 - **Burke, Helen** (Vo)
1389 - **Burke, Hilda** (Vo)
1390 - **Burke, James Jimmy** (Co)
1391 - **Burke, Lillian** (Vo)
1392 - **Burke, Maureen V.** (Vo)
1393 - **Burke, Michele** (Vo)
1394 - **Burke, Nora M.** (Ch, Or)
1395 - **Burke, Sonny** (Arr)
1396 - **Burker, Kaye** (Vo)
1397 - **Burkhardt, Fred** (Unspecified)
1398 - **Burkhardt, Kathryn** (Vo)
1399 - **Burl, Ives** (Vo, Gu)
1400 - **Burlingame Al** (Vo)
1401 - **Burmeister, Anna** (Vo)
1402 - **Burmingham, William** (Tp)
1403 - **Burnada, Isabel** (Vo)
1404 - **Burnell, Lotta** (Vo)
1405 - **Burnett, Joyce** (Vo)
1406 - **Burnett, Julietta Emma** (Vo)
1407 - **Burnett, Molly** (Vo)
1408 - **Burnett, Robert Bob** (Tp, Tb)
1409 - **Burnette, W. Wallace** (Vo)
1410 - **Burney, John** (Vo)
1411 - **Burns, Bobbie** (Vo)
1412 - **Burns, Carol** (Vl, Vo)
1413 - **Burns, Claude** (Vo)
1414 - **Burns, Elizabeth** (Pn)
1415 - **Burns, Frank** (Ha)
1416 - **Burns, James** (Vi)
1417 - **Burns, Joan** (Sax)
1418 - **Burns, Lucy** (Vo, Ch, Pn, Or)
1419 - **Burns, Luella** (Vo)
1420 - **Burns, Marion** (Vo)
1421 - **Burns, Patricia** (Vo)
1422 - **Burns, Phyllis** (Vo)
1423 - **Burns, Robert** (Sax)
1424 - **Burns, Roger** (Unspecified)
1425 - **Burns, Ruth** (Vo)
1426 - **Burns, Thomas** (Cl, Fl)
1427 - **Burr, Shirley** (Fl)
1428 - **Burres, Lois** (Vo)
1429 - **Bursk, Sybil** (Vo)
1430 - **Burstein, Deborah** (Vo)
1431 - **Burstein, Miriam** (Vo)
1432 - **Burt, Ann** (Vi)
1433 - **Burt, Malcolm** (Vo)
1434 - **Burt, Susan** (Pn)
1435 - **Burtis, Patricia** (Pn)
1436 - **Burton, Alfred** (Unspecified)
1437 - **Burton, Bob** (Tp)
1438 - **Burton, Harriet** (Vo)
1439 - **Burton, Iris** (Vo)
1440 - **Burton, Louise** (Vo)
1441 - **Burton, Netta** (Vo)
1442 - **Burton, Shirley Ann** (Vo)
1443 - **Burtsell, Leila** (Pn)
1444 - **Burrowghs, Jackie** (Vo)
1445 - **Burwell, Wilton** (Co)
1446 - **Busch, Fritz** (Orch)
1447 - **Busch, Theodora** (Vo)
1448 - **Buschmann, Carl** (Tp, Cl)
1449 - **Buscicchi, E. J.** (Vo)
1450 - **Bush, Adrienne** (Unspecified)
1451 - **Bush, Audrey** (Oboe)
1452 - **Bush, Garey** (Vo)
1453 - **Bush, Helen** (Vo)
1454 - **Bush, Janet** (Vo)
1455 - **Bush, Mary** (Vo)
1456 - **Bush, Netty** (Pn)
1457 - **Bush, Teddy** (Vo)
1458 - **Bushel, Gerald** (Tp, Vo)
1459 - **Bushmann, Ruth** (Vo)
1460 - **Bushnell, Darla** (Vo)
1461 - **Bussey, Joan** (Vo)
1462 - **Butckiewicz, John** (Vo)
1463 - **Butlein, Sam** (Vi, Orch)
1464 - **Butler, Albert** (Vo)
1465 - **Butler, Anne** (Vo)
1466 - **Butler, Barbara** (Vo)
1467 - **Butler, Gladys** (Vo)
1468 - **Butler, Herman** (Vo)
1469 - **Butler, Hortense** (Vo)
1470 - **Butler, Marilyn** (Vo)
1471 - **Butler, M. Thomas** (Vo)
1472 - **Butler, Norma Jean** (Vo)
1473 - **Butler, Robert** (Vo)
1474 - **Butler, William** (Co, Vo)
1475 - **Butman, Harold A.** (Pn)
1476 - **Butow, Barbara** (Vo)
1477 - **Butrows, Trudle** (Pn)
1478 - **Butte, Beverly** (Vo)
1479 - **Butting, Muriel** (Vo)
1480 - **Butts, Fred** (Co)
1481 - **Butts, Patricia** (Vo)
1482 - **Butts, Robert** (Unspecified)
1483 - **Buys, Barbara** (Cl, Vo)
1484 - **Buys, Carol** (Vo)

Once upon a time . . .

1485 - **Buys, Linda** (Vo, Pn)
1486 - **Buzzetto, Donald** (Unspecified)
1487 - **Bwelett, Charles** (Tp)
1488 - **Bye, B. B.** (Orch)
1489 - **Bye, Elinore** (Vo)
1490 - **Byrnes, Margaret** (Vo)
1491 - **Byers, Paul** (Pn)
1492 - **Bylcik, Anna** (Unspecified)
1493 - **Byman, Luba** (Ce)
1494 - **Byrd, Frances** (Vo)
1495 - **Byrd, Jean** (Vi)
1496 - **Byrd, Wheeler** (Vo)
1497 - **Byrne, Anna C.** (Pn)
1498 - **Byrne, Marjorie** (Vo)
1499 - **Byrne, Susan** (Vo)
1500 - **Byrne, Thomas** (Cl)
1501 - **Byrnes, Edyth** (Vo)

C

from **Cable**, Peter
to **Czukor**, Martha

ABBREVIATIONS

Acc	Accordion
Arr	Arrangement
Ba	Banjo
Ce	Cello
Ch	Choirmaster
Cl	Clarinet
Cn	Clarin
Co	Cornet
Db	Double bass
Dr	Drums
Fl	Flute
Gu	Guitar
Ha	Harmonica
Har	Harp
Ho	Horn
Lu	Lute
Ly	Lyrics
Man	Mandolin
Mar	Maracas
Mu	Composer
Ob	Oboe
Or	Organ
Orch	Orchestra
Perc	Percussion
Pn	Piano
Sax	Saxophones
Tb	Trombone
Tp	Trumpet
Tu	Tuba
Uk	Ukelele
Vi	Violin
Vib	Vibraphone
Vl	Viola
Vo	Voice

Once upon a time . . .

0001 - **Cable, Peter** (Vo)
0002 - **Cable, Richard** (Vo)
0003 - **Cabre, Irene** (Vo)
0004 - **Cabrera, John** (Vo)
0005 - **Cacciatore, Yolanda** (Vo)
0006 - **Caccini, Giulio** (Cl, Ob, Fl)
0007 - **Cacioppo, Anne** (Vo)
0008 - **Cacioppo, Charles** (Vi)
0009 - **Caddoo, Lucille** (Vi)
0010 - **Cadmus, Helene** (Vo)
0011 - **Cady, Alice** (Vo)
0012 - **Cady, Florence** (Fl)
0013 - **Cady, Harriette** (Pn, Mu)
0014 - **Cady, John** (Vo)
0015 - **Cady, Shirley** (Pn)
0016 - **Caetano, Joe** (Vo)
0017 - **Cafiso, Frank** (Vo)
0018 - **Cagnier, J. J.** (Mu, Orch)
0019 - **Cahill, Charles** (Vo)
0020 - **Cahill, Marie** (Vo)
0021 - **Cahn, Ruth** (Pn)
0022 - **Cail, Sibel** (Vo)
0023 - **Cain, Edward** (Vo)
0024 - **Cairns, Gertrude** (Vo, Vi)
0025 - **Cairns, Jeanne** (Vo)
0026 - **Cairo, Frances** (Vo)
0027 - **Calabrese, Carole** (Vo)
0028 - **Calabrese, Emily** (Vo)
0029 - **Calandrilla, Gerald** (Vi)
0030 - **Calao, Marion** (Unspecified)
0031 - **Calder, Donald** (Vo)
0032 - **Calder, Jeannette** (Vo)
0033 - **Caldwell, Adeline** (Tp)
0034 - **Caldwell, Alma** (Vo)
0035 - **Caldwell, Ann** (Unspecified)
0036 - **Caldwell, Emily** (Unspecified)
0037 - **Caldwell, Lee** (Cl)
0038 - **Caley, Florence** (Vo)
0039 - **Calfa, Virginia** (Vo)
0040 - **Calie, Elezabeth** (Ho)
0041 - **Call, Bernice** (Vi)
0042 - **Call, Frank** (Vo)
0043 - **Callaghan, Martin L.** (Tp)
0044 - **Callahan, Eleanor** (Vo)
0045 - **Callahan, Veronica** (Vo)
0046 - **Callan, Edward** (Orch)
0047 - **Callard, Audrey** (Vo)
0048 - **Callender, Ruth** (Vo)
0049 - **Calleses, Irene** (Vo)
0050 - **Calvini, Paolo** (Vo)
0051 - **Camarda, Rosalie** (Vo)
0052 - **Cambareri, Carmelo** (Cl)
0053 - **Cambareri, Rosario** (Unspecified)
0054 - **Cambareri, Serafino** (Vo, Dr)
0055 - **Cambern, Patricia** (Vo, Fl)
0056 - **Cameron, Alan** (Vo, Vi)
0057 - **Cameron, Betsy** (Vo)
0058 - **Cameron, Betty Ann** (Unspecified)
0059 - **Cameron, Cecil** (Vo)
0060 - **Cameron, Duncan** (Vo, Vi)
0061 - **Cameron, Lillian** (Vo)
0062 - **Cameron, Marie** (Vi)
0063 - **Cameron, Norman** (Vo)
0064 - **Cameron, Yukona** (Vo)
0065 - **Comfort, Joseph** (Unspecified)
0066 - **Camilleri, Charles** (Sax)
0067 - **Caminiti, Joseph** (Unspecified)
0068 - **Camiola, Carmela** (Vo)
0069 - **Campanini, Clefonte** (Orch)
0070 - **Campbell, Dean** (Vo)
0071 - **Campbell, Dick** (Vo)
0072 - **Campbell, Florence** (Pn)
0073 - **Campbell, Francis H.** (Vo, Pn)
0074 - **Campbell, Gloria** (Vo)
0075 - **Campbell, Jack** (Tp, Orch)
0076 - **Campbell, John H.** Vo, Ch)
0077 - **Campbell, Kenneth** (Pn)
0078 - **Campbell, Pat** (Vo)
0079 - **Campbell, Ruth** (Vo, Vi)
0080 - **Campbell, Vance** (Vo)
0081 - **Campisi, Sue** (Vo)
0082 - **Candido, James** (Vi, Vo)
0083 - **Canero, Maria** (Vo)
0084 - **Cangialosi, Louise** (Vo)
0085 - **Cangialosi, Rose** (Vo)
0086 - **Cann, Robert** (Orch)
0087 - **Cannella, Bob** (Vo)
0088 - **Cannella, Tom** (Vo)
0089 - **Canning, Arthur** (Vo)
0090 - **Canning, Muriel** (Vo)
0091 - **Cannizzaro, Richard** (Unspecified)
0092 - **Cannon, Earl** (Vo)
0093 - **Cannon, Florence** (Vo)
0094 - **Cannon, Melvin** (Dr)
0095 - **Cannon, William** (Vo)
0096 - **Cantella, Nona** (Unspecified)
0097 - **Cantor, Bessie** (Vo)
0098 - **Cantor, Deborah** (Ce)
0099 - **Capecchi, Renato** (Vo)
0100 - **Capillo, Edith** (Vo)
0101 - **Caplan, Ida E.** (Vo)
0102 - **Caplan, Sylvia** (Vo)
0103 - **Capone, Alfred** (Vi)
0104 - **Caporale, Vincent** (Unspecified)
0105 - **Cappolino, Josephine** (Pn)
0106 - **Capraro, Angelo** (Unspecified)

Once upon a time . . .

0107 - **Caprino, Frank** (Vo)
0108 - **Caprio, Gioia** (Pn)
0109 - **Caputi, Catherine** (Pn)
0110 - **Caputo, Arthur** (Vo)
0111 - **Caputo, Mary** (Vo)
0112 - **Caputo, Vincent** (Vo)
0113 - **Caravette, Savano** (Vi)
0114 - **Carbini, Nino** (Vo)
0115 - **Carbonara, Ilda** (Pn)
0116 - **Carbonara, Maria** (Pn)
0117 - **Carbone, Bobby** (Vo)
0118 - **Carbray, Margaret** (Vo)
0119 - **Card, Dorothy** (Vo)
0120 - **Card, Marion** (Vo)
0121 - **Card, Mary Lou** (Vo)
0122 - **Cardamone, Ann** (Cl)
0123 - **Cardamone, Joseph** (Unspecified)
0124 - **Cardamone, Theresa** (Unspecified)
0125 - **Carde, Burton** (Unspecified)
0126 - **Carde, Mae** (Vo)
0127 - **Cardwell, Richard** (Pn)
0128 - **Carelli, Vincent** (Vo)
0129 - **Carena, Frances** (Vo)
0130 - **Carena, Salvador** (Bass)
0131 - **Carey, Frances** (Pn)
0132 - **Carey, Robert** (Vo)
0133 - **Cargill, Douglas** (Vo)
0134 - **Cargill, Gordon** (Vo)
0135 - **Cario, Peter** (Vo)
0136 - **Carl, Billy** (Orch)
0137 - **Carl, Doris** (Vo)
0138 - **Carl, Frankie** (Pn)
0139 - **Carl, George** (Vo)
0140 - **Carl, William C.** (Pn, Or, Vo)
0141 - **Carle, Charles** (Vo)
0142 - **Carle, Douglas** (Vo)
0143 - **Carle, Helen** (Vo)
0144 - **Carle, Jerry** (Vo)
0145 - **Carle, Lucille** (Vo)
0146 - **Carlez, Rachel** (Vo)
0147 - **Carlier, Robert H.** (Vo)
0148 - **Carlile, Lois** (Vo)
0149 - **Carlin, Elias** (Vo)
0150 - **Carlin, Gerard** (Tp)
0151 - **Carling, George** (Vo)
0152 - **Carlisle, Nancy** (Vo)
0153 - **Carlisle, Preston** (Vo)
0154 - **Carlo, Anna** (Vo)
0155 - **Carlo, Conrad** (Pn)
0156 - **Carlo, George** (Vo)
0157 - **Carlo, Mary Jean** (Vo)
0158 - **Carlo, Peter** (Co)
0159 - **Carlone, Ann** (Vo)
0160 - **Carlone, Josephine** (Vo)
0161 - **Carlone, Mafalda** (Vo)
0162 - **Carlone, Rose** (Vo, Co)
0163 - **Carlos, Don** (Vo)
0164 - **Carlough, Howard Jr.** (Cl)
0165 - **Carlough, Robert** (Vi)
0166 - **Carlson, Adolph** (Vi)
0167 - **Carlson, Alice** (Vo)
0168 - **Carlson, Arvid** (Vo)
0169 - **Carlson, Bill** (Orch)
0170 - **Carlson, Byron** (Tp, Co)
0171 - **Carlson, Doris** (Vo)
0172 - **Carlson, Edward** (Ho)
0173 - **Carlson, Eiseman** (Vo)
0174 - **Carlson, Fred** (Cl)
0175 - **Carlson, George** (Sax)
0176 - **Carlson, Gladys** (Vo)
0177 - **Carlson, Henry** (Vi, Orch)
0178 - **Carlson, Howard** (Tb)
0179 - **Carlson, Janet** (Vo)
0180 - **Carlson, John** F. (Vo)
0181 - **Carlson, June** (Vo)
0182 - **Carlson, Lilly** (Vo)
0183 - **Carlson, Sonia** (Vo)
0184 - **Carlson, Sylvia** (Vo)
0185 - **Carlson, Walter** (Tp)
0186 - **Carlsson, Theresa** (Vo)
0187 - **Carlton, Mary** (Vo)
0188 - **Carman, Dorothy** (Vo)
0189 - **Carman, Gregory** (Pn)
0190 - **Carment, Moses** (Cl)
0191 - **Carmey, J. Trevor** (Ch)
0192 - **Carmichael, Duncan** (Unspecified)
0193 - **Carminati, Tullio** (Vo)
0194 - **Carney, Dorothy** (Vo)
0195 - **Carney, Jimmy** (Vo)
0196 - **Carney, Martha** (Vo)
0197 - **Carney, Norman** (Unspecified)
0198 - **Carney, Sally** (Unspecified)
0199 - **Carnival, Marie** (Vo)
0200 - **Carolin, Valentine Jr.** (Vi)
0201 - **Caron, Irma** (Vo)
0202 - **Carone, John** (Unspecified)
0203 - **Carpeneto, Gloria** (Vo)
0204 - **Carpenter, Elwood** (Vo)
0205 - **Carpenter, Frank C.** (Ce)
0206 - **Carpenter, Nancy Burton** (Vo, Pn)
0207 - **Carpino, Peggy** (Vo)
0208 - **Carr, Jimmy** (Orch)
0209 - **Carr, Leslie O. Jr.** (Vo)
0210 - **Carr, Marcella** (Vo)
0211 - **Carr, Nancy** (Vo)
0212 - **Carr, Thelma** (Vo)

Once upon a time . . .

0213 - **Carrano, Mary Lou** (Vo)
0214 - **Carrillo, Eugenia** (Vo)
0215 - **Carroll, Alberta** (Vo)
0216 - **Carroll, Arthur** (Vo)
0217 - **Carroll, Cherrie** (Vo)
0218 - **Carroll, Elsie** (Vo)
0219 - **Carroll, Emily** (Pn)
0220 - **Carroll, Fay** (Vo)
0221 - **Carroll, Gloria** (Vo)
0222 - **Caroll, Helen** (Vo)
0223 - **Carroll, Jack** (Vo)
0224 - **Carroll, Jeanne** (Pn, Vo)
0225 - **Carroll, Nancy** (Vo)
0226 - **Carroll, Patricia** (Vo)
0227 - **Carroll, Richard Allen** (Pn, Vo)
0228 - **Carroll, Robert** (Gu)
0229 - **Carrozza, Anthony** (Pn, Acc)
0230 - **Carrozza, Carmelo** (Pn, Acc)
0231 - **Carrozza, Jean** (Unspecified)
0232 - **Carruthers, Anne** (Pn)
0233 - **Carruthers, Bruce** (Vo)
0234 - **Carruthers, Peter** (Pn)
0235 - **Carson, Harold** (Vo)
0236 - **Carson, Robert** (Sax)
0237 - **Carson, Walter** (Vo)
0238 - **Carsten, Clotilda** (Vo)
0239 - **Cartan, Jean** (Fl, Cl)
0240 - **Carter, Caryl** (Pn)
0241 - **Carter, Estelle** (Vo)
0242 - **Carter, Forrest** (Vo)
0243 - **Carter, Frederick D.** (Pn, Or)
0244 - **Carter, Harold** (Cl)
0245 - **Carter, Jean** (Vo)
0246 - **Carter, Marion** (Vo)
0247 - **Carter, Naomi** (Vo)
0248 - **Carter, Paul** (Vo)
0249 - **Carter, Paulena** (Pn)
0250 - **Carter, Ray** (Vo, Ly)
0251 - **Carter, Roland** (Mu, Ch, Vo)
0252 - **Carter, Walter M.** (Vo)
0253 - **Cartisano, Frances** (Vo)
0254 - **Cartot, Alfred** (Pn)
0255 - **Cartwright, Frances** (Vo)
0256 - **Cartwright, Frank** (Vo)
0257 - **Cartwright, John** (Vo)
0258 - **Cartwright, Richard** (Vo)
0259 - **Carty, Doris** (Fl, Vo)
0260 - **Caruso, Ethel** (Vo)
0261 - **Caruso, James R.** (Dr)
0262 - **Caruso, Joseph** (Cl)
0263 - **Caruso, Julius** (Vo)
0264 - **Caruso, Mike** (Vo)
0265 - **Caruso, Sunny** (Vo)
0266 - **Caruso, Theresa** (Vo)
0267 - **Cary, Charles** (Vo)
0268 - **Cary, Millard** (Vo)
0269 - **Cary, Ruth** (Vo)
0270 - **Cary, Sally** (Vo)
0271 - **Carylna, Kathryn** (Vo, Ch)
0272 - **Casanio, Helen** (Vo)
0273 - **Casanova, Annabelle B.** (Vi)
0274 - **Casanova, Pepe** (Gu)
0275 - **Cascioli, Jeannette Jean** (Vo)
0276 - **Cascioli, Romolo** (Vo)
0277 - **Casavant, Louis** (Vo)
0278 - **Case, Babara** (Sax)
0279 - **Case, Dorothy** (Vo)
0280 - **Case, Douglas** (Vo)
0281 - **Case, Eleonor** (Vo)
0282 - **Case, Elma** (Ob, Vo, Pn)
0283 - **Case, Evelyn** (Vo)
0284 - **Case, Forest** (Vo)
0285 - **Case, Helen** (Ce)
0286 - **Case, Jean** (Vo)
0287 - **Case, Lucy Gray** (Vo)
0288 - **Case, Robert** (Vi, Pn)
0289 - **Case, Ruth** (Pn)
0290 - **Casey, Claude** (Vo, Gu)
0291 - **Casey, Ned** (Unspecified)
0292 - **Cash, Ruth** (Vo, Pn)
0293 - **Caspari, Dale Verna** (Fl, Pn)
0294 - **Caspari, Sherry-Jayne** (Vo, Cl, Pn)
0295 - **Caspari, Wilson** (Vo, Sax)
0296 - **Casper, Eleanor** (Vo)
0297 - **Casper, Nancy** (Vo)
0298 - **Cass, Beulah** (Vo)
0299 - **Cassard, Frances** (Vo)
0300 - **Cassell, Milton Hych** (Ob, Fl, Bassoon)
0301 - **Cassell, Walter** (Vo)
0302 - **Cassidy, Claire** (Vo)
0303 - **Cassidy, Donald** (Vo, Pn)
0304 - **Cassidy, Ellen** (Co)
0305 - **Cassidy, George** (Vo)
0306 - **Cassidy, James** (Vo, Pn)
0307 - **Cassidy, Joan** (Pn)
0308 - **Cassidy, John F.** (Vo)
0309 - **Cassidy, Lillian** (Vo)
0310 - **Castagna, Eugene** (Orch, Vi)
0311 - **Castagnino, Charles** (Vo)
0312 - **Castellani, Frances** (Vo)
0313 - **Castello, Billy** (Vo)
0314 - **Castka, Barbara** (Vo)
0315 - **Castle, Jimmy** (Vo)
0316 - **Castle, Mary** (Vo)
0317 - **Castle, William** (Cl)
. . . . . .

Once upon a time . . .

0318 - **Caston, Walter** (Vo)
0319 - **Castricone, Frank** (Gu)
0320 - **Cate, Sharon** (Pn)
0321 - **Cathro, Sylvia** (Unspecified)
0322 - **Catone, Louis** (Orch)
0323 - **Cattadoris, Florence** (Vi)
0324 - **Catz, Adele** (Ch)
0325 - **Caubaye, Suzanne** (Vo)
0326 - **Caughey, Violet** (Vo)
0327 - **Caulfield, Ceylon K.** (Pn)
0328 - **Caulfield, Joan** (Vo)
0329 - **Caulkins, Clarence** (Unspecified)
0330 - **Caussey, Walter** (Vo)
0331 - **Cavadori, Giuseppe** (Vo)
0332 - **Cavalero, Grace** (Vo)
0333 - **Cavagnaro, Steve** (Vo)
0334 - **Cavalieri, Lina** (Vo)
0335 - **Cavallero, Grace** (Vo)
0336 - **Cavanagh, Joan** (Vo)
0337 - **Cavanagh, Sylvia** (Vo, Pn)
0338 - **Cavern, C. Coleman** (Arr, Vo)
0339 - **Cays, Carol** (Pn)
0340 - **Ceccolini, Ed** (Vi)
0341 - **Ceglio, Jeanette Jean** (Vo)
0342 - **Ceike, Jerry** (Vo)
0343 - **Celatka, Carolee** (Pn)
0344 - **Celetto, Elaine** (Pn)
0345 - **Celie, Vera** (Unspecified)
0346 - **Celli, Teresa** (Vo)
0347 - **Cellure, Raymond A.** (Vo)
0348 - **Center, Arthur** (Unspecified)
0349 - **Center, Judson Jr.** (Unspecified)
0350 - **Center, Richard** (Unspecified)
0351 - **Ceretani, Bruce** (Vo)
0352 - **Cermak, Joseph W.** (Vo)
0353 - **Cesly, Pauline** (Vo)
0354 - **Cessman, Carol** (Vo)
0355 - **Cestone, Rose** (Vo)
0356 - **Cetrino, Thomas** (Vo)
0357 - **Chakova, Josefa** (Vo)
0358 - **Chaffee, Hugh** (Vo)
0359 - **Chaffee, Madeline** (Vo)
0360 - **Chaffee, Melzar** (Orch)
0361 - **Chaffer, Ellen** (Vo)
0362 - **Chagy, Berele** (Vo)
0363 - **Chaikin, Jack** (Pn)
0364 - **Chaimiovich, Pauline** (Vo)
0365 - **Chaize, Harold** (Tp, Cl)
0366 - **Chaize, Janet** (Vo)
0367 - **Chaize, Robert** (Tp, Cl)
0368 - **Chaleski, Arthur** (Tp)
0369 - **Chalfant, Lucille** (Vo)
0370 - **Chaliapin, Feodor** (Vo)
0371 - **Chalmers, Alexander Y.** (Vo)
0372 - **Chamberlain, Nickie** (Vo)
0373 - **Chamberlain, Timothy** (Vo)
0374 - **Chamberlain, Vernon** (Vo)
0375 - **Chamberlin, Dorothy** (Vo)
0376 - **Chamberlin, Jessie** (Vo)
0377 - **Chamberlin, Richard W.** (Vo)
0378 - **Chambers, Betty** (Vo)
0379 - **Chambers, Cathleen Ely** (Vo)
0380 - **Chambers, Florence** (Pn, Mu)
0381 - **Chamier, Claire** (Vo, Vi)
0382 - **Chamlee, Ruth Miller** (Unspecified)
0383 - **Champlin, Margaret** (Vo, Vi)
0384 - **Champness, Tommie** (Pn)
0385 - **Chan, Charles R.** (Vo)
0386 - **Chance, Lillian** (Vo)
0387 - **Chancey, Arthur** (Vo)
0388 - **Chandler, Majorie** (Vo)
0389 - **Chanler, Arlyne** (Vo)
0390 - **Chapel, Janet** (Vo)
0391 - **Chapelle, Ruth** (Vo)
0392 - **Chapin, Howard D.** (Vo)
0393 - **Chapin, John** (Vo)
0394 - **Chapin, Evelyn** (Vo)
0395 - **Chaplick, Anna** (Vo)
0396 - **Chapman, Catherine** (Vo)
0397 - **Chapman, Dorothy** (Vo)
0398 - **Chapman, Harold** (Orch)
0399 - **Chapman, Harry** (Orch)
0400 - **Chapman, Lorraine** (Vo, Orch)
0401 - **Chapman, Richard** (Vi)
0402 - **Chapman, Willard** (Unspecified)
0403 - **Chappax, Mary** (Vo)
0404 - **Chapple, Stanley** (Orch)
0405 - **Charchian, Annabelle** (Vo)
0406 - **Charde, Rita** (Vo)
0407 - **Charles, Ray** (Vo)
0408 - **Charleston, Esther** (Vo)
0409 - **Charleston, Jane** (Vo)
0410 - **Charleston, Norma** (Vo)
0411 - **Charnley, James** (Vo)
0412 - **Charry, Harold** (Orch)
0413 - **Charsten, Charles** (Vo)
0414 - **Charwot, Elsie** (Vo)
0415 - **Chase, Carl** (Unspecified)
0416 - **Chase, Hope** (Vo)
0417 - **Chase, Naomi** (Vo)
0418 - **Chase, Thomas J.** (Vo)
0419 - **Chasen, Dave** (Vo)
0420 - **Chasey, Marion** (Vo)
0421 - **Chasin, Marilyn** (Vo)
0422 - **Chasworth, Muriel** (Vo)
0423 - **Chattaway, Ethel M.** (Vo)

Once upon a time . . .

0424 - **Chaudruc, Denis** (Vo)
0425 - **Chave, Martha** (Vo)
0426 - **Cheatham, Kitty** (Vo, Mu)
0427 - **Cheer, Anthony B.** (Vo)
0428 - **Chehanovsky, George** (Vo)
0429 - **Chekova, Josepha** (Vo)
0430 - **Chemin-Petit, Hans** (Vo)
0431 - **Cheney, Charlotte** (Vo)
0432 - **Cherepy, Robert** (Vo)
0433 - **Cherkassy, Shura** (Pn)
0434 - **Chermet, Rene** (Vi)
0435 - **Cherry, Doris** (Unspecified)
0436 - **Chervenak, June** (Vo, Pn)
0437 - **Chesbro, Lorma** (Vi)
0438 - **Cheshire, Ann** (Vo)
0439 - **Cheshire, Elizabeth** (Vo)
0440 - **Cheshire, Matilda** (Gu, Ba)
0441 - **Cheshire, Muriel** (Unspecified)
0442 - **Chesler, Samuel** (Vi)
0443 - **Chester, Bob** (Orch)
0444 - **Chester, Eddie** (Vo)
0445 - **Chester, Herman** (Vo)
0446 - **Chester, Lee** (Vo)
0447 - **Chestnut, Patsy** (Vo)
0448 - **Chew, Buddy** (Orch)
0449 - **Chiappinelli, Donald** (Tb, Vo)
0450 - **Chiaramonte, Frank** (Orch)
0451 - **Chiarini, Anthony** (Vo)
0452 - **Chiaro, Mary** (Vo, Vi)
0453 - **Chicachee, Ruth** (Vo)
0454 - **Chicachee, Vera** (Vo)
0455 - **Chidester, Elizabeth** (Vo)
0456 - **Chigli, Alfredo** (Vo)
0457 - **Chilton, Dorothy** (Vo)
0458 - **Chion, James** (Vo)
0459 - **Chisolm, Robert** (Vo)
0460 - **Chiuchiolo, Carmine** (Cl, Vo)
0461 - **Chiuchiolo, Carolyn** (Vo, Ch)
0462 - **Chiuchiolo, Robert** (Vo)
0463 - **Chiurco, Antoinette** (Vo)
0464 - **Chivvis, Arthur** (Gu, Ba, Man)
0465 - **Chivvis, Dorothy** (Pn)
0466 - **Choate, Raymond S.** (Vo)
0467 - **Chorlton, Hilda** (Vo)
0468 - **Chormona, Stella** (Vo, Vi)
0469 - **Chormona, Walter** (Db)
0470 - **Chosnyk, William S.** (Vi)
0471 - **Chown, Minnie** (Vo)
0472 - **Christ, Rosemarie** (Vo)
0473 - **Christenberry, Diane** (Vo)
0474 - **Christensen, C. Bennet** (Vo)
0475 - **Christensen, Gloria** (Vo)
0476 - **Christian, Clarence A.** (Orch)
0477 - **Christian, Frank J.** (Vo)
0478 - **Christian, Lillie Delk** (Vo)
0479 - **Christiansen, F. Melius** (Ch)
0480 - **Christiansen, Ruth** (Vi)
0481 - **Christie, Billy** (Vo)
0482 - **Christie, Marilyn** (Pn, Or)
0483 - **Christie, Mary** (Pn)
0484 - **Christman, Frank J.** (Vo)
0485 - **Christofaro, Donato** (Vo)
0486 - **Christoffers, Carol** (Vo)
0487 - **Christoffersen, Alfred** (Vi)
0488 - **Christopher, Edward** (Vo)
0489 - **Christopher, George** (Orch)
0490 - **Christopher, Helen** (Vo)
0491 - **Christos, Alex** (Tp)
0492 - **Christos, Dorothy** (Vo)
0493 - **Christos, Stephen Jr.** (Vo, Cl)
0494 - **Christos, Steve** (Pn, Cl)
0495 - **Christy, Dorothy** (Vi)
0496 - **Chronis, Paul** (Vo)
0497 - **Chrosky, Dorothy** (Vo)
0498 - **Chu, Leon** (Vo)
0499 - **Chu, Lily** (Vo)
0500 - **Chuckrow, Adelaide** (Vo)
0501 - **Chudman, Jeanette** (Vo)
0502 - **Churchill, Bill** (Vo)
0503 - **Churchill, Leslie** (Vo, Co)
0504 - **Ciabattoni, Pat** (Vo)
0505 - **Ciancaglini, James** (Vo)
0506 - **Ciani, Susan** (Vo)
0507 - **Ciccolini, Guido** (Vo)
0508 - **Ciccone, Ted** (Pn)
0509 - **Cichanowicz, Stephie** (Vi)
0510 - **Cichino, Pat** (Pn)
0511 - **Ciganeri, Nathan** (Pn)
0512 - **Cihlar, Shirley** (Vo)
0513 - **Cilento, Evelyn** (Vi)
0514 - **Cimera, Jaroslav** (Tb)
0515 - **Cioccolanti, Carola** (Vo)
0516 - **Cioffi, Anna** (Vi)
0517 - **Ciolli, Josephine** (Pn, Acc)
0518 - **Ciolli, Louis** (Pn, Acc)
0519 - **Cirelli, Jeanette** (Vo)
0520 - **Cirelli, Rose** (Vo)
0521 - **Cirillo, Elaine** (Pn)
0522 - **Cirocco, Elvira** (Vo)
0523 - **Cittarella, Antoinette** (Vo)
0524 - **Civora, Anton** (Vo)
0525 - **Clabassi, Plinio** (Vo)
0526 - **Claire, Ina** (Vo)
0527 - **Claire, Rosalie** (Vo)
0528 - **Clancy, Theresa** (Vo)
0529 - **Clapper, Gene** (Vo)

Once upon a time . . .

0530 - **Clardy, Alice** (Vo)
0531 - **Clardy, Adelia Ann** (Vo)
0532 - **Clark, Al** (Vo)
0533 - **Clark, Alberta** (Vo)
0534 - **Clark, Carolyn** (Vi)
0535 - **Clark, Charlotte** (Pn, Vo)
0536 - **Clark, Dorothy** (Vo)
0537 - **Clark, Earl** (Vo)
0538 - **Clark, Elizabeth G.** (Vo)
0539 - **Clark, Esther** (Vo)
0540 - **Clark, Evelyn** (Vo, Ch)
0541 - **Clark, Frank** (Vo)
0542 - **Clark, George** (Vo)
0543 - **Clark, Gladys** (Pn)
0544 - **Clark, Graham** (Tp)
0545 - **Clark, Harmon R.** (Tp)
0546 - **Clark, Inslee** (Vo)
0547 - **Clark, Jane** (Vo)
0548 - **Clark, Jeanne** (Pn, Har)
0549 - **Clark, Jeanette** (Vo)
0550 - **Clark, Jo** (Vo)
0551 - **Clark, John** (Pn, Or)
0552 - **Clark, Josephine** (Vo)
0553 - **Clark, Juliette** (Pn)
0554 - **Clark, Kenneth** (Vo)
0555 - **Clark, Lillian** (Vo)
0556 - **Clark, Marjorie** (Vo)
0557 - **Clark, Ola** (Vo)
0558 - **Clark, Peter** (Vo, Tp, Dr)
0559 - **Clark, Ruth** (Vo)
0560 - **Clark, Shirley** (Vo)
0561 - **Clark, Sylvia** (Vo)
0562 - **Clark, Walter S.** (Gu, Ba)
0563 - **Clark, Ernestine** (Ce)
0564 - **Clarke, Carolyn** (Vo)
0565 - **Clarke, Ernest** (Cl, Fl)
0566 - **Clarke, E. E.** (Vo)
0567 - **Clarke, Harry** (Vo, Ch)
0568 - **Clarke, Howard** (Vo)
0569 - **Clarke, Juliet** (Pn)
0570 - **Clarkson, Phyllis** (Vo)
0571 - **Clarren, Harry** (Vo)
0572 - **Claus, Madeline** (Vo)
0573 - **Clausen, Julia** (Vo)
0574 - **Clauson, Charlotte** (Vo)
0575 - **Claussen, Julia** (Vo)
0576 - **Claven, Ruth** (Vo)
0577 - **Clawson, Harriet** (Unspecified)
0578 - **Clay, Violet** (Vo)
0579 - **Clayton, Clare** (Vo)
0580 - **Clayton, Harry** (Vo)
0581 - **Clayton, Irene** (Vo)
0582 - **Clayton, James** (Pn, Or)
0583 - **Clayton, Louis** (Vo)
0584 - **Clayton, Mary** (Vo)
0585 - **Clayton, Patsy** (Pn, Vo)
0586 - **Clayton, Patti** (Vo)
0587 - **Clear, Launcelot** (Vo)
0588 - **Cleary, Dennis** (Sax, Fife)
0589 - **Cleary, Thos** (Sax)
0590 - **Cleaver, Betty** (Co, Vi, Vo)
0591 - **Cleaver, Robert** (Unspecified)
0592 - **Cleaves, Betty** (Vo)
0593 - **Cleeve, Richard** (Vo)
0594 - **Clem, Fred** (Pn)
0595 - **Clemens, Betty** (Vo)
0596 - **Clemens, Jack** (Gu, Vo)
0597 - **Clemens, Loretta** (Vo, Pn)
0598 - **Clement, Abby** (Vo)
0599 - **Clement, Judy** (Vo)
0600 - **Clements, Genevieve** (Vo)
0601 - **Clendenin, William** (Pn)
0602 - **Cleve, Elmer** (Vo)
0603 - **Cleveland, Barton** (Unspecified)
0604 - **Cleveland, Howard** (Vo)
0605 - **Cleveland, Phyllis** (Vo)
0606 - **Click, Iris** (Vo)
0607 - **Clifford, Gloria** (Vo)
0608 - **Clifford, Leigh T.** (Vo, Ch)
0609 - **Climo, Louis** (Vo)
0610 - **Cline, Catherine** (Vo)
0611 - **Cline, Mildred** (Pn)
0612 - **Clinebell, Howard** (Vo)
0613 - **Clinton, Leola** (Vo)
0614 - **Clochessy, Rosemary** (Vo)
0615 - **Clock, Gertrude Van Deinse** (Vo)
0616 - **Clooney, Rosemary** (Vo)
0617 - **Clough, Richard M.** (Vo)
0618 - **Cloyd, Betty** (Vo)
0619 - **Cluaca, Anthony** (Vo)
0620 - **Clum, Elizabeth** (Vi)
0621 - **Clum, Richard** (Ho)
0622 - **Clymer, Helen** (Vo)
0623 - **Coale, Mary Arabella** (Vo, Ch)
0624 - **Coates, James** (Vo)
0625 - **Coatti, John** (Sax)
0626 - **Cobb, John** (Vo)
0627 - **Cobbett, Alfred R.** (Vo, Pn, Or)
0628 - **Cocco, Paul** (Pn)
0629 - **Cochran, Barbara** (Vo)
0630 - **Cockran, Martha** (Unspecified)
0631 - **Cochran, Wanda** (Vo)
0632 - **Cockcorft, J. D.** (Pn)
0633 - **Cockerman, Ben** (Ch)
0634 - **Cocking, Walter** (Orch)
0635 - **Coddington, Barbara** (Vo, Ch)

Once upon a time . . .

0636 - **Coddington, Walter** (Vo)
0637 - **Codling, William B.** (Vo)
0638 - **Coffee, Doreen** (Vo)
0639 - **Coffey, Joel** (Pn)
0640 - **Coghlan, Buddy** (Pn)
0641 - **Coghlan, Francis J.** (Vo)
0642 - **Coghlan, James** (Vo, Dr)
0643 - **Cogswell, John** (Vo)
0644 - **Cohen, Alexander** (Vo)
0645 - **Cohen, Beatrice** (Pn)
0646 - **Cohen, Belle** (Pn)
0647 - **Cohen, Carol** (Vo)
0648 - **Cohen, Charlotte** (Vi, Vo)
0649 - **Cohen, Clifford** (Vi)
0650 - **Cohen, Diana** (Pn)
0651 - **Cohen, Eva** (Vo)
0652 - **Cohen, George** (Vi)
0653 - **Cohen, Herbert "Herbie"** (Pn)
0654 - **Cohen, Irene** (Vo)
0655 - **Cohen, Jimmy** (Pn)
0656 - **Cohen, Leo** (Pn)
0657 - **Cohen, Meyer** (Vo)
0658 - **Cohen, Mildred** (Vo)
0659 - **Cohen, Mollie B.** (Ch)
0660 - **Cohen, Robert** (Bassoon)
0661 - **Cohen, Rosalie** (Pn)
0662 - **Cohl, Nancy** (Vo)
0663 - **Coit, Margrita** (Har)
0664 - **Cokefair, Harriett** (Vo)
0665 - **Cola, Ned** (Gu)
0666 - **Cola, Ronnie** (Vo)
0667 - **Colauttie, Jeannie** (Unspecified)
0668 - **Colberg, Virginia** (Vo)
0669 - **Colby, Lois** (Vi)
0670 - **Cole, Barne** (Vo)
0671 - **Cole, Bertha** (Vo)
0672 - **Cole, Carleton** (Unspecified)
0673 - **Cole, Cozy** (Vo)
0674 - **Cole, Dot** (Vo)
0675 - **Cole, Edith** (Vo, Cl)
0676 - **Cole, Harold** (Vo)
0677 - **Cole, Jeanne** (Vi)
0678 - **Cole, June** (Unspecified)
0679 - **Cole, Lois G.** (Pn, Or, Ch)
0680 - **Cole, Neal** (Sax, Cl)
0681 - **Cole, Richard** (Tb, Vo)
0682 - **Cole, Ruth** (Cl)
0683 - **Cole, Stuart** (Vo)
0684 - **Cole, Ted** (Pn, Vo)
0685 - **Cole, Tony** (Vo)
0686 - **Cole, William Jr.** (Vo)
0687 - **Coleman, Arthur** (Co)
0688 - **Coleman, Barbara A.** (Vo)
0689 - **Coleman, Cy** (Mu, Pn)
0690 - **Coleman, Eleanor** (Unspecified)
0691 - **Coleman, Gail** (Vo)
0692 - **Coleman, Herbie** (Vo)
0693 - **Coleman, Kenneth** (Unspecified)
0694 - **Coleman, Rebecca** (Vo)
0695 - **Coleman, Roger** (Vo)
0696 - **Coleman, Ruth** (Vo)
0697 - **Coleman, Ted** (Pn)
0698 - **Colgan, Charles** (Ch, Vo)
0699 - **Colin, W. Lee** (Vo)
0700 - **Colingo, Danny** (Vo)
0701 - **Coll, Marjorie** (Vi)
0702 - **Collabolletta, Florence** (Vo)
0703 - **Collacola, Joseph** (Vo, Ce)
0704 - **Collas, Frank** (Vo)
0705 - **Colleta, Irene** (Vo)
0706 - **Collette, Eve** (Vo)
0707 - **Colley, Jean** (Vo, Pn)
0708 - **Colleypriest, James** (Unspecified)
0709 - **Collier, Bessie Allan** (Vi, Pn, Ch)
0710 - **Colligan, Thomas** (Unspecified)
0711 - **Collin, Betsy** (Vo)
0712 - **Collin, Dwight** (Fl)
0713 - **Collins, Ann** (Vo, Pn)
0714 - **Collins, Betty** (Vo)
0715 - **Collins, Bruce** (Vo)
0716 - **Collins, Della** (Vo)
0717 - **Collins, Dorothy** (Vo, Vi)
0718 - **Collins, Emmett** (Vi)
0719 - **Collins, Grace** (Vo)
0720 - **Collins, Iris** (Vo)
0721 - **Collins, Jack** (Vo)
0722 - **Collins, Jean** (Vo)
0723 - **Collins, Joseph** (Vo)
0724 - **Collins, Leslie** (Vo)
0725 - **Collins, Marjory** (Vo)
0726 - **Collins, Nancy** (Vo)
0727 - **Collins, Robert** (Vo)
0728 - **Collins, Ruth** (Vo, Vi)
0729 - **Collins, Shirley** (Vo)
0730 - **Collins, Theresa** (Cl)
0731 - **Collucci, Antonio Respighi** (Gu)
0732 - **Collum, Laverne** (Vo)
0733 - **Colman, Gloria** (Vo)
0734 - **Colman, Z. Robert** (Vo)
0735 - **Colonna, Theresa** (Vo)
0736 - **Colosimo, Vina** (Mu, Ly)
0737 - **Colson, Louise** (Vo)
0738 - **Colson, Lucy** (Pn)
0739 - **Colthurst, Dorothy** (Fl, Pn)
0740 - **Columbus, John** (Vo)
0741 - **Colyer, Theodore** (Vo)

Once upon a time . . .

0742 - **Colzeman, Emerson** (Vo)
0743 - **Comans, Margaret** (Vo)
0744 - **Comans, Peggy** (Vo)
0745 - **Comaskey, Eileen** (Vo, Pn)
0746 - **Comboy, Helen** (Vo)
0747 - **Combs, Benjamin** (Vo)
0748 - **Combs, Milton** (Vi, Vo)
0749 - **Combs, Muriel** (Vo)
0750 - **Combs, Thelma** (Ch, Pn, Or)
0751 - **Comer, Natalie** (Vo)
0752 - **Comesky, Evelyn** (Vo)
0753 - **Comfort, Margaret** (Vo)
0754 - **Comito, Betty** (Vo)
0755 - **Competella, Adele** (Vo)
0756 - **Compton, Dottie** (Vo)
0757 - **Comrie, Florence** (Vo)
0758 - **Comstock, Marion** (Pn)
0759 - **Conant, James S.** (Vo)
0760 - **Conaty, Eileen** (Vo)
0761 - **Conaway, Wilkes Gilbert** (Vo)
0762 - **Conca, Theresa** (Vo)
0763 - **Concannon, Dorothy** (Vo)
0764 - **Condon, Mary Jane** (Vo)
0765 - **Condula, Joe** (Vo, Orch)
0766 - **Congdon, Kenyon** (Vo)
0767 - **Congdon, Lois** (Vo)
0768 - **Conger, Kenyon Jr.** (Vo)
0769 - **Coniglio, Caterina** (Vo)
0770 - **Conklin, Arline** (Cl)
0771 - **Conklin, Arthur** (Unspecified)
0772 - **Conklin, Barbara** (Pn, Vo, Tp)
0773 - **Conklin, Coleman** (Co, Vo)
0774 - **Conklin, Diana** (Vo)
0775 - **Conklin, Ellen** (Tp, Vo)
0776 - **Conklin, Janice** (Ho, Pn, Vo)
0777 - **Conklin, Jeannine** (Cl, Vo)
0778 - **Conklin, Jessie E.** (Vo)
0779 - **Conklin, Joseph** (Unspecified)
0780 - **Conklin, June** (Vo)
0781 - **Conklin, Lillian S.** (Vo, Vi)
0782 - **Conklin, Mary Ann** (Vo)
0783 - **Conklin, Mildred** (Vo)
0784 - **Conklin, Miriam** (Vo)
0785 - **Conklin, Perry** (Co)
0786 - **Conklin, Robert** (Vo, Sax)
0787 - **Conklin, Russell** (Co, Vo)
0788 - **Conklin, Ruth** (Vo)
0789 - **Conklin, Thelma** (Vo)
0790 - **Conklin, Vandy** (Pn, Tp)
0791 - **Conklin, Wendell** (Vo)
0792 - **Conkling, Lester** (Unspecified)
0793 - **Conkling, Endell** (Vo)
0794 - **Conley, Jean** (Vo)
0795 - **Conley, Norman** (Tb)
0796 - **Conmy, J. B. Jr.** (Vo)
0797 - **Connelie, James** (Unspecified)
0798 - **Connell, Dolores** (Vi)
0799 - **Connell, Edward** (Vo)
0800 - **Connell, Marshall** (Vo)
0801 - **Connellie, James** (Vo)
0802 - **Connelly, Joseph** (Unspecified)
0803 - **Connelly, Kenneth** (Unspecified)
0804 - **Connelly, Marion** (Vi)
0805 - **Connelly, William** (Vo)
0806 - **Connen, Ruguette** (Vo)
0807 - **Connett, Dorman T.** (Vo)
0808 - **Connors, James** (Tb)
0809 - **Connors, Thomas** (Vo)
0810 - **Conover, Billy** (Vo)
0811 - **Conover, Ernest** (Vo)
0812 - **Conover, Phyllis** (Vo)
0813 - **Conquest, Virginia** (Vo)
0814 - **Conrad, Evelyn** (Vo)
0815 - **Conrad, Jane** (Sax)
0816 - **Conrad, Karen** (Vo)
0817 - **Conrad, Kenneth** (Vi, Sax)
0818 - **Conroy, Andy** (Vo)
0819 - **Conroy, Billy** (Vo)
0820 - **Conroy, Edward** (Vo)
0821 - **Constanza, Alice** (Vo)
0822 - **Conte, Gertrude** (Vo, Mu, Ce)
0823 - **Conti, John** (Vo)
0824 - **Conti, Peter** (Vo)
0825 - **Contino, Dolores** (Vo)
0826 - **Contino, Elaine** (Vo)
0827 - **Contino, Joanna** (Vo)
0828 - **Convert, Alice** (Pn)
0829 - **Conway, Elizabeth** (Cl)
0830 - **Conway, Patrick** (Orch)
0831 - **Conway, Susan** (Cl)
0832 - **Conway, Tom** (Pn, Acc)
0833 - **Cook, Cynthia** (Vo)
0834 - **Cook, Edo** (Vo)
0835 - **Cook, Eilinor** (Vo)
0836 - **Cook, George** (Vo)
0837 - **Cook, Janet** (Pn)
0838 - **Cook, Katherine** (Vo)
0839 - **Cook, Mary Lou** (Vo)
0840 - **Cook, Phil** (Vo)
0841 - **Cook, Raymond** (Vo, Tp)
0842 - **Cook, Robert** (Vo)
0843 - **Cook, Vern** (Vo)
0844 - **Cooke, Carol** (Vo)
0845 - **Cooke, Edith** (Ho)
0846 - **Cooke, Hal** (Pn)
0847 - **Coombs, Howard** (Vo)

Once upon a time . . .

0848 - **Coon, Gaine A.** (Tu)
0849 - **Cooney, Betty** (Vo)
0850 - **Cooney, Genevieve** (Vo)
0851 - **Cooper, Carol** (Pn, Vo)
0852 - **Cooper, Clara** (Pn)
0853 - **Cooper, Coreen** (Cl)
0854 - **Cooper, Dina** (Vo)
0855 - **Cooper, Eugene** (Vo)
0856 - **Cooper, Harold** (Vo)
0857 - **Cooper, Marian** (Pn)
0858 - **Cooper, Peggy** (Vo)
0859 - **Cooper, Sandra** (Vo)
0860 - **Cooper-Smith, Miriam** (Vi)
0861 - **Copeland, Jean** (Vo)
0862 - **Coperthwaite, Gertrude** (Vo)
0863 - **Copp, Bruce** (Orch)
0864 - **Coppell, Joseph** (Vo)
0865 - **Coppola, Millie** (Vo)
0866 - **Coral, Edward** (Ho)
0867 - **Corbett, William** (Vo)
0868 - **Corbino, Peter** (Vo)
0869 - **Corcoran, Nancy** (Vo)
0870 - **Cordwell, Ann** (Vo)
0871 - **Cordwell, Miriam** (Vo)
0872 - **Core, Doris** (Vo)
0873 - **Core, Harriet** (Vo)
0874 - **Corea, Edna** (Vo)
0875 - **Corea, Evelyn** (Vo)
0876 - **Coren, Harry** (Vi)
0877 - **Corena, Fernando** (Vo)
0878 - **Cores, Michael** (Vi, Vl)
0879 - **Corfield, Agnes I.** (Vo, Pn, Ch)
0880 - **Corigliano, Katherine** (Vo)
0881 - **Corley, Kenneth** (Vo)
0882 - **Corlis, Edwin** (Dr)
0883 - **Corliss, Mary** (Vo)
0884 - **Corlton, Hilda** (Vo)
0885 - **Cormy, Marie Wilker** (Vo)
0886 - **Cornacchio, Frank** (Vo)
0887 - **Cornelius, William B.** (Vo)
0888 - **Cornell, Alice** (Vo)
0889 - **Cornell, Audrey** (Vo)
0890 - **Cornell, Betty Jane** (Pn)
0891 - **Cornell, Don** (Song stylist)
0892 - **Cornell, Eugene** (Unspecified)
0893 - **Cornell, Harry** (Orch)
0894 - **Cornell, Olive** (Vo)
0895 - **Cornell, Virginia** (Vo)
0896 - **Cornett, Alice** (Vo)
0897 - **Cornish, Frank** (Vo)
0898 - **Cornish, Grace** (Vo)
0899 - **Cornish, Ray Jr.** (Vo)
0900 - **Cornow, George** (Ce)
0901 - **Corns, Charlotte** (Vo, Pn)
0902 - **Cornwell, Edward** (Vo)
0903 - **Cornwell, John** (Vo)
0904 - **Cornwell, Lincoln** (Vo)
0905 - **Coron, Leah** (Pn)
0906 - **Corr, James** (Vo)
0907 - **Corradetti, Ferruccio** (Vo)
0908 - **Corrado, Gerard** (Vo)
0909 - **Cors, Howard** (Unspecified)
0910 - **Corsa, Benny** (Vo, Tb)
0911 - **Corsa, Gladys** (Vo)
0912 - **Corsa, Russell** (Vo)
0913 - **Corsi, Henry** (Vo)
0914 - **Corston, Carol** (Cl, Co)
0915 - **Corteville, Stanford** (Vi)
0016 - **Corti, Gustavo** (Cl)
0917 - **Corti, Marie** (Vo)
0918 - **Corto, Alfred** (Pn)
0919 - **Corvello, Evelyn** (Vo)
0920 - **Corwin, Anne** (Vo)
0921 - **Corwin, Clarissa** (Vo)
0922 - **Corwin, Garfield H.** (Orch)
0923 - **Corwin, Gilbert** (Vo, Ce)
0924 - **Corwin, Janet** (Pn)
0925 - **Corwin, Jean** (Cl, Orch)
0926 - **Corwin, Leone** (Vo)
0927 - **Corwin, Margaret** (Bells)
0928 - **Corwin, Mary Lou** (Vo)
0929 - **Corwin, Nat** (Vo)
0930 - **Corwin, Richard** (Vi, Sax)
0931 - **Corwith, Arthur** (Vi,Vl)
0932 - **Corwith, Evelyn** (Vl)
0933 - **Coryat, Henry** (Vo)
0934 - **Cosby, Edna** (Vo)
0935 - **Coschighano, Francis** (Vo)
0936 - **Cosentino, Joseph** (Vo)
0937 - **Cosentino, Dominic** (Vo)
0938 - **Cosentino, Salvatore** (Vo)
0939 - **Cosenza, Rita** (Unspecified)
0940 - **Cosgrove, Martin** (Vo)
0941 - **Cosich, Caroline** (Vo, Pn)
0942 - **Cosier, Elizabeth** (Vo)
0943 - **Cosier, Ruth** (Vo)
0944 - **Cossack, Don** (Vo, Ch)
0945 - **Cossino, Anthony** (Vo)
0946 - **Cosso, Frank** (Vo)
0947 - **Cossitt, Ann** (Vo)
0948 - **Costa, Bessie** (Vo)
0949 - **Costa, Pete** (Orch)
0950 - **Costagnola, Angelo** (Unspecified)
0951 - **Costante, Pietro** (Vo)
0952 - **Costanzo, Samuel** (Cl)
0953 - **Costin, Delvin** (Vo)

Once upon a time . . .

0954 - **Cote, Elizabeth** (Vo)
0955 - **Couch, Ordella** (Vo)
0956 - **Coultes, Betty** (Vo)
0957 - **Coultes, Caroline** (Vo)
0958 - **Coupe, Dolores** (Vo)
0959 - **Coupe, Janet** (Vo)
0960 - **Cours, Elizabeth** (Vo)
0961 - **Courtial, Hans** (Vo)
0962 - **Coutard, Vera** (Unspecified)
0963 - **Covert, Lorraine** (Vo)
0964 - **Coviello, Joseph Joe** (Vo)
0965 - **Cowan, Betty** (Vo)
0966 - **Cowan, Ellen** (Vo)
0967 - **Cowan, Herbie** (Dr)
0968 - **Cowan, Mary** (Vo)
0969 - **Cowden, Lucy Murphy** (Vo)
0970 - **Cowie, Joan** (Vo)
0971 - **Cowley, Mary** (Vo)
0972 - **Cox, Ernest** (Unspecified)
0973 - **Cox, Ethel** (Cl)
0974 - **Cox, Gerald** (Vo)
0975 - **Cox, Henry F.** (Vo)
0976 - **Cox, Manning** (Unspecified)
0977 - **Cox, Nadine** (Vo)
0978 - **Cox, Susan** (Vo)
0979 - **Cox, Wendell** (Vo)
0980 - **Coxe, Doris** (Vo)
0981 - **Coyle, John W.** (Vo)
0982 - **Coyman, Dennis** (Perc)
0983 - **Coyne, Lorraine** (Vo)
0984 - **Cozine, Barbara** (Vo)
0985 - **Cozine, Ethel** (Vo)
0986 - **Cozzens, Jean** (Vo)
0987 - **Cozzens, Robert** (Vi)
0988 - **Crabtree, Eva** (Vo)
0989 - **Craddock, Deon** (Vo)
0990 - **Craft, Joseph** (Vo)
0991 - **Craft, Maria** (Pn)
0992 - **Cragin, Stuart W.** (Vo)
0993 - **Craig, Alexander** (Pn, Or)
0994 - **Craig, Dale** (Vo)
0995 - **Craig, James** (Vo, Bells)
0996 - **Craig, Mary** (Vo)
0997 - **Craiger, Grace** (Vo)
0998 - **Crain, John** (Vo)
0999 - **Cramer, Boner** (Pn)
1000 - **Crane, Ethel** (Vo)
1001 - **Crane, Helen** (Pn, Mu)
1002 - **Crane, Marge** (Vo)
1003 - **Crane, Mary Lou** (Vo)
1004 - **Crape, Charles** (Vo)
1005 - **Cratty, Victor** (Vo)
1006 - **Craven, Francis** (Vo)
1007 - **Crawford, Douglas** (Vo)
1008 - **Crawford, Evelyne** (Vo)
1009 - **Crawford, Gertrude** (Vo)
1010 - **Crawford, Joseph** (Vo)
1011 - **Crawford, Jimmy** (Dr)
1012 - **Creal, Fran** (Vo)
1013 - **Creamer, Dorothy** (Pn)
1014 - **Creaser, George** (Vo)
1015 - **Credle, Jean** (Vo)
1016 - **Cregar, Elizabeth** (Pn)
1017 - **Creghan, Daniel** (Unspecified)
1018 - **Crehan, Thomas** (Vi)
1019 - **Creighton, Elizabeth** (Vo)
1020 - **Creighton, Patricia** (Vo)
1021 - **Cremona, James** (Vo)
1022 - **Crescenzi, Adelaide** (Pn)
1023 - **Crevani, Yolanda** (Vo)
1024 - **Crews, Anna** (Vo)
1025 - **Crilley, Evelyn** (Vo)
1026 - **Criscione, Manuel** (Vi)
1027 - **Crist, Kenneth** (Vo)
1028 - **Cristello, Janet** (Vo)
1029 - **Crittenden, Harold C.** (Ce, Vo)
1030 - **Croake, Marguerite** (Vo)
1031 - **Croan, Faith** (Vo)
1032 - **Croce, Joseph** (Pn)
1033 - **Croce, Michael** (Perc, Dr)
1034 - **Crochitiere, Charlotte** Vo)
1035 - **Crocitto, Basil M.** (Vo)
1036 - **Crocker, Dana** (Vo)
1037 - **Croft, Irene** (Vo)
1038 - **Crofut, Catherine** (Cl, Fl)
1039 - **Crohan, Edward** (Vo)
1040 - **Crohan, Robert** (Vi)
1041 - **Cronin, Ann** (Pn)
1042 - **Cronin, William** (Unspecified)
1043 - **Cronk, Elizabeth** (Vo)
1044 - **Cronk, Frances** (Vo)
1045 - **Cronk, Howard** (Vo)
1046 - **Cronk, Margaret** (Vo)
1047 - **Cronk, Marilyn** (Vo)
1048 - **Crosby, Mary** (Pn)
1049 - **Crosier, Judy** (Cl, Vo)
1050 - **Crosley, Barbara** (Cl)
1051 - **Crosley, Patty** (Vo, Tb)
1052 - **Cross, Adeline** (Vo, Pn)
1053 - **Cross, Albert** (Pn, Or)
1054 - **Cross, Alfred E.** (Vo)
1055 - **Cross, Eleanor Chamberlin** (Vo)
1056 - **Cross, Gladys** (Song Stylist)
1057 - **Cross, John** (Vo)
1058 - **Cross, Marion** (Pn)
1059 - **Cross, Rosalind** (Cl)

Once upon a time . . .

1060 - **Crossett, Harry** (Co)
1061 - **Crossland, Richard** (Vo)
1062 - **Crotty, Elsie** (Vo)
1063 - **Crounse, Lynn** (Pn)
1064 - **Crouter, Betty** (Cl)
1065 - **Crowe, Timmie** (Orch)
1066 - **Crowell, Nedra** (Vo)
1067 - **Crowell, Russell** (Vo)
1068 - **Crowley, Michael** (Vo)
1069 - **Crozier, Mary Joan** (Pn)
1070 - **Cruess, Barbara** (Vo)
1071 - **Cruger, Richard** (Vo)
1072 - **Cruickshand, Harold D.** (Vo)
1073 - **Crunden, Evelyn** (Vo)
1074 - **Cucchiaia, Pierre** (Ob)
1075 - **Cuccio, Nick** (Bass)
1076 - **Cudmore, Mildred** (Vo)
1077 - **Cudney, Mary** (Vo)
1078 - **Culin, John** (Unspecified)
1079 - **Cullen, Eileen** (Vo)
1080 - **Cullen, Jean** (Vo)
1081 - **Cullen, Jeff** (Tb)
1082 - **Cullen, Michael** (Vo)
1083 - **Cullen, Sheila** (Vo)
1084 - **Cullum, Donald** (Acc)
1085 - **Cullum, Thomas** (Vo)
1086 - **Culter, Henry** (Co)
1087 - **Culver, Ethel** (Vo)
1088 - **Cummings, Ann** (Vo)
1089 - **Cummings, Judy** (Vo)
1090 - **Cummings, Loyd** (Dr)
1091 - **Cummings, Vickie** (Vo)
1092 - **Cummings, Wadw** (Tp)
1093 - **Cunniff, Joan** (Vo)
1094 - **Cunniff, Lesley** (Vo)
1095 - **Cunningham, Arthur** (Vo, Pn)
1096 - **Cunningham, Catherine** (Vo)
1097 - **Cunningham, George** (Vo)
1098 - **Cunningham, Jane** (Vo)
1099 - **Cunningham, Lois** (Glokensoiel)
1100 - **Cunningham, Marie** (Pn)
1101 - **Cunningham, Richard W.** (Vo, Ch)
1102 - **Cunningham, Tom** (Unspecified)
1103 - **Curasi, Rosa** (Pn)
1104 - **Curbeau, Ladonne** (Vo)
1105 - **Curbelo, Jose** (Vo)
1106 - **Curci, Fernando Beppo** (Vo)
1107 - **Curcio, Nick** (Vo)
1108 - **Curnow, Eva** (Vo)
1109 - **Curnow, Mary** (Vo)
1110 - **Curran, Jack** (Vo)
1111 - **Currant, Leah** (Vo)
1112 - **Currant, Perry** (Perc, Dr)
1113 - **Curren, Pearl** (Vo)
1114 - **Curry, James** (Tb)
1115 - **Curry, Leonard G.** (Or, Pn)
1116 - **Curry, Onhe** (Vo)
1117 - **Curry, Robert** (Acc)
1118 - **Curt, Lila** (Pn)
1119 - **Curti, Harriet** (Vo)
1120 - **Curtis, Ann** (Vo)
1121 - **Curtis, Barbara** (Vo)
1122 - **Curtis, Betty** (Vo)
1123 - **Curtis, Caryl** (Vo)
1124 - **Curtis, Leroy** (Vo)
1125 - **Curtis, Margaret** (Unspecified)
1126 - **Curtis, Marie N.** (Vo)
1127 - **Curvin, P. T.** (Tb)
1128 - **Curzon, Helen** (Vo)
1129 - **Cushing, Betty** (Fl)
1130 - **Cushing, Lewis** (Vo)
1131 - **Cushman, Eleanor** (Vi)
1132 - **Cushman, George** (Vi)
1133 - **Cushman, Natalie** (Ce)
1134 - **Cusik, Anne** (Vo)
1135 - **Cusik, Ellen** (Vo)
1136 - **Cusson, Harry J.** (Orch, Vi)
1137 - **Custer, Wilma** (Vo)
1138 - **Cuthbert, Frank** (Vo)
1139 - **Cuthbert, Tommy** (Unspecified)
1140 - **Curthbertson, James M.** (Vo)
1141 - **Cutler, Margaret** (Vi)
1142 - **Cutler, Max** (Cl)
1143 - **Cutrera, Bennie** (Vo)
1144 - **Cyr, Paul** (Gu)
1145 - **Czartosieski, Edward** (Unspecified)
1146 - **Czech, Marcella** (Vo)
1147 - **Czeeh, Marcella** (Vo)
1148 - **Czina, Jean** (Vo)
1149 - **Czuchnicki, Jennie** (Vo)
1150 - **Czukor, Martha** (Vo)

D

from **D'Agostino**, Marie
to **Dykstra**, Ralph

ABBREVIATIONS

Acc	Accordion
Arr	Arrangement
Ba	Banjo
Ce	Cello
Ch	Choirmaster
Cl	Clarinet
Cn	Clarin
Co	Cornet
Db	Double bass
Dr	Drums
Fl	Flute
Gu	Guitar
Ha	Harmonica
Har	Harp
Ho	Horn
Lu	Lute
Ly	Lyrics
Man	Mandolin
Mar	Maracas
Mu	Composer
Ob	Oboe
Or	Organ
Orch	Orchestra
Perc	Percussion
Pn	Piano
Sax	Saxophones
Tb	Trombone
Tp	Trumpet
Tu	Tuba
Uk	Ukelele
Vi	Violin
Vib	Vibraphone
Vl	Viola
Vo	Voice

Once upon a time . . .

0001 - **D' Agostino, Marie** (Vo)
0002 - **D' Alba, Greta** (Vo)
0003 - **D' Aloisio, Antoinette** (Vo)
0004 - **D' Aloisio, Maria** (Vo)
0005 - **D' Amico, Hank** (Cl)
0006 - **D' Andrea, Dan** (Sax)
0007 - **D' Andrea, James** (Unspecified)
0008 - **D' Andrea, Mary Helene** (Vo)
0009 - **D' Andrea, Rosa** (Vo)
0010 - **D' Angelis, Charles** (Vo)
0011 - **D' Angellio, Dablio** (Vo)
0012 - **D' Angelo, Louis** (Vo)
0013 - **D' Antonio, Albert** (Vo)
0014 - **D' Aranyi, Yelly** (Vi)
0015 - **D' Augdilio, Frances** (Vo)
0016 - **D' Onofrio, Donato Don** (Arr, Fl)
0017 - **D' Urgolo, Maria** (Vo)
0018 - **Da Sylva, Adrian** (Vo)
0019 - **De Angelo, Carlo** (Vo)
0020 - **De Bank, Patricia** (Vo)
0021 - **De Benedetto, Giuseppe** (Vo)
0022 - **De Benedictis, Vincent** (Ch, Orch)
0023 - **De Bevoise, Helene** (Vo)
0024 - **De Binski, Judith** (Unspecified)
0025 - **De Bobo, Adelaide** (Vo)
0026 - **De Bochevet, Geselle** (Vo)
0027 - **De Bottari, Linda** (Pn)
0028 - **De Bottari, Louis** (Pn, Vi)
0029 - **De Bruler, Douglas** (Co)
0030 - **De Camp, Roger** (Cl)
0031 - **De Castro, Diane** (Vo)
0032 - **De Charleroy, Joyce** (Tp)
0033 - **De Cicco, Salvatore** (Sax, Cl)
0034 - **De Clue, Dorothy** (Vo)
0035 - **De Costa, Victor** (Vo)
0036 - **De Coteau, Norman** (Pn)
0037 - **De Deo, Anna** Marie (Vo)
0038 - **De Fato, Joan** (Vi)
0039 - **De Fato, Lillian** (Vl)
0040 - **De Feciani, Anthony** (Tp)
0041 - **De Felipes, John** (Tp)
0042 - **De Fosta, Henry** (Pn)
0043 - **De Freest, James** (Pn, Vi)
0044 - **De Freitas, William** (Vo)
0045 - **De Friest, Marguerite** (Vo)
0046 - **De Geronimo, Olga** (Vo)
0047 - **De Ghetto, Lawrence** (Tb)
0048 - **De Graff, Carol** (Vo)
0049 - **De Graw, Marion** (Vo)
0050 - **De Groat, Margaret** (Vo)
0051 - **De Grouttdla, Frances** (Unspecified)
0052 - **De Heus, Mary** (Vo)
0053 - **De Jesu, Marion** (Pn)
0054 - **De Koning, Bill** (Vo)
0055 - **De La Mater, Ruth** (Vo)
0056 - **De La Varre, Andre** (Pn)
0057 - **De Lappe, Gemze** (Vo)
0058 - **De Laura, Beatrice** (Vo)
0059 - **De Laura, Florence** (Vo)
0060 - **De Leeuw, Michael** (Unspecified)
0061 - **De Leva, Marie** (Vo)
0062 - **De Lisio, Lou** (Orch)
0063 - **De Long, Winifield** (Pn)
0064 - **De Luca, Lawrence** (Vo)
0065 - **De Lucia, Anthony** (Orch, Co)
0066 - **De Marco, Mary** (Vo, Cl)
0067 - **De Maria, Rosalino** (Vo, Ce)
0068 - **De Marina, Angela** (Vo)
0069 - **De Martini, James** (Vo, Pn, Mu)
0070 - **De Meo, Michael** (Vo)
0071 - **De Milt, Charles Jr.** (Dr)
0072 - **De Moa, Joseph** (Tp)
0073 - **De Mott, Alfred** (Vo)
0074 - **De Neut, Marjorie** (Vo)
0075 - **De Nicola, Adele** (Vo)
0076 - **De Paolo, Dan** (Vo)
0077 - **De Paul, Joseph** (Vi)
0078 - **De Petris, Harry** (Vo)
0079 - **De Piazzy, Dorothy** (Vo)
0080 - **De Pinter, Gladys** (Vo)
0081 - **De Reszke, Eduard** (Vo)
0082 - **De Reszke, Jean** (Vo)
0083 - **De Revere, Frank** (Vo)
0084 - **De Revere, James** (Co)
0085 - **De Riggi, Raphael** (Orch)
0086 - **De Rivera, Lydia** (Vo)
0087 - **De Roo, Gladys** (Vo)
0088 - **De Rosa, Pat** (Sax, Orch)
0089 - **De Rosa, Rita** (Vo)
0090 - **De Rosa, Roslyn** (Vo)
0091 - **De Salvo, Jules** (Vo, Pn, Orch)
0092 - **De Sant, Julia** (Vo)
0093 - **De Santi, Irene** (Fl, Vo)
0094 - **De Santo, Marie** (Ch, Or)
0095 - **De Santo, Michael** (Or)
0096 - **De Siervo, Katherine** (Vi)
0097 - **De Silva, Caunchey** (Vo)
0098 - **De Sola, Vincent** (Pn)
0099 - **De Solis, Solito** (Pn)
0100 - **De Stefano, C. M.** (Har)
0101 - **De Stefano, Eleanor** (Vo)
0102 - **De Stefano, Ettore** (Pn)
0103 - **De Stefano, Florence** (Pn)
0104 - **De Stefano, Frank** (Unspecified)
0105 - **De Sylva, Gertrude** (Cl)
0106 - **De Tomasi, James** (Vi)

Once upon a time . . .

0107 - **De Tosti, Benny** (Vi, Pn)
0108 - **De Vico, Rachael** (Vo)
0109 - **De Vico, Ruth** (Vo)
0110 - **De Vine, George** (Vo)
0111 - **De Vita, Joseph** (Co)
0112 - **De Vito, Joan** (Vo)
0113 - **De Vogel, Catherine** (Vo)
0114 - **De Voe, Ethel** (Pn)
0115 - **De Voe, Nicholas** (Vo)
0116 - **De Vore, Billy** (Vo)
0117 - **De Vore, Marjorie** (Vo)
0118 - **De Vore, Ruth** (Vo)
0119 - **De Vries, Pauline** (Vo)
0120 - **De Vreese, Kate** (Pn, Or)
0121 - **De Vuyst, Ruth** (Vo)
0122 - **De Weil, Andrew** (Unspecified)
0123 - **De Witt, Durgin Lash** (Ch)
0124 - **De Witt, Frances** (Unspecified)
0125 - **De Witt, Harry** (Tp)
0126 - **De Waal, William** (Tb, Vo)
0127 - **De Young, Nancy** (Cl)
0128 - **Di Benedetto, Barney** (Vo)
0129 - **Di Benedetto, Gloria** (Vo)
0130 - **Di Dio, Elizabeth** (Vo)
0131 - **Di Donato, Lucia** (Vo)
0132 - **Di Donato, Maria** (Vo)
0133 - **Di Gate, Russell** (Orch, Co)
0134 - **Di Gate, Sarah** (Vo)
0135 - **Di Georgia, Teddy** (Unspecified)
0136 - **Di Gioia, Joseph** (Vo)
0137 - **Di Giorgio, Harry** (Vo)
0138 - **Di Giovanni, Edouardo** (Vo)
0139 - **Di Lisio, Louis** (Orch)
0140 - **Di Luggo, John** (Gu)
0141 - **Di Lustro, Carmel** (Vo)
0142 - **Di Marco, Samuel** (Unspecified)
0143 - **Di Matteo, Catherine** (Vo)
0144 - **Di Meza, Mary Lou** (Vo)
0145 - **Di Micco, Barbara** (Vo)
0146 - **Di Micco, Bill** (Vo)
0147 - **Di Micco, Joe** (Vo)
0148 - **Di Natale, Nino** (Vo)
0149 - **Di Stefano, Stefano** (Har)
0150 - **Di Vito, Mike** (Orch)
0151 - **Du Bois, Beatrice** (Vo)
0152 - **Du Casten, Charles** (Gu)
0153 - **Du Mond, Patty** (Co)
0154 - **Du Plantier, April** (Vo)
0155 - **Du Pont, Donald** (Vo, Tb)
0156 - **Du Pont, Helen** (Vo)
0157 - **Du Pont, Lorraine** (Vo)
0158 - **Dabola, Charles** (Unspecified)
0159 - **Dabrowski, Eugenia** (Ob)
0160 - **Dacek, Helen** (Vo)
0161 - **Dacey, William** (Vo)
0162 - **Dae, Frank** (Vo)
0163 - **Daenke, Charles** (Vo)
0164 - **Dague, G. Glenn** (Vo)
0165 - **Dahl, Edith** (Vo)
0166 - **Dahlberg, Gertrude** (Vo)
0167 - **Dahlgren, Elaine** (Vo)
0168 - **Dahlman, Ernest** (Unspecified)
0169 - **Dahm, Alfred** (Vo)
0170 - **Dahn, Paul** (Cl)
0171 - **Dailey, Jack** (Pn, Orch)
0172 - **Daina, Gus** (Vo)
0173 - **Dakin, Paul** (Vo)
0174 - **Dal Monte, Antonietta "Toti"** (Vo)
0175 - **Dale, Dorothy** (Vo)
0176 - **Dale, Esther** (Vo)
0177 - **Dale, Jerry** (Pn)
0178 - **Dale, Roberta** (Vo)
0179 - **Dall, William** (Tp)
0180 - **Dalle Molise, Luigi** (Vo)
0181 - **Dalmasse, Elidore** (Vo)
0182 - **Dalmasse, Lillian** (Vo)
0183 - **Dalrymple, Raymond** (Vo)
0184 - **Dalton, Lorraine** (Vo)
0185 - **Dalton, Virginia** (Vo)
0186 - **Daly, Jane** (Vo, Ch)
0187 - **Daly, Joe** (Pn)
0188 - **Daly, Marie** (Vo)
0189 - **Dalzell, Robert** (Unspecified)
0190 - **Damman, Harold I.** (Vo, Ch)
0191 - **Dammers, Leonard** (Pn)
0192 - **Dan, Elias** (Tu)
0193 - **Danaher, James P.** (Vo)
0194 - **Danahue, Lester** (Pn)
0195 - **Dane, Bill** (Orch)
0196 - **Dane, Charles J.** (Vo)
0197 - **Daniels, Edith** (Vo)
0198 - **Daniels, Everett** (Sax)
0199 - **Daniels, Fred** (Vo)
0200 - **Daniels, Genevieve** (Vo)
0201 - **Daniels, Phillip** (Tp, Cl)
0202 - **Daniels, Roosevelt** (Vo)
0203 - **Danielsen, Gloria** (Vo)
0204 - **Danielson, Robert** (Unspecified)
0205 - **Danis, Elaine** (Vo)
0206 - **Dankowski, Helen** (Pn)
0207 - **Dankowski, Theresa** (Vo)
0208 - **Dann, Charles A. Jr.** (Pn)
0209 - **Dann, Evelyn** (Vo, Or)
0210 - **Dann, Everett** (Vo)
0211 - **Dann, Hollis** (Ch)
0212 - **Danowski, Edward** (Unspecified)

Once upon a time . . .

0213 - **Danowski, Helen** (Pn)
0214 - **Danowski, Rita** (Orch, Vi)
0215 - **Danowski, Ruth** (Vo)
0216 - **Danowsky, Frank** (Tp, Cl)
0217 - **Dans, Joseph** (Vi)
0218 - **Dansen, Jean** (Pn)
0219 - **Danty, Carlyle** (Unspecified)
0220 - **Danty, Sandra** (Vo)
0221 - **Danziger, J. David** (Vi)
0222 - **Darcel, Denise** (Vo, Har)
0223 - **Darcy, Thomas F. Jr.** (Orch, Co)
0224 - **Darling, Clyde** (Vo)
0225 - **Darling, Kenneth** (Vo)
0226 - **Darling, Marianne** (Fl)
0227 - **Darling, Marjorie** (Vo)
0228 - **Darling, Muriel** (Vo)
0229 - **Darling, Vanessa** (Vo)
0230 - **Darmanin, Betty** (Unspecified)
0231 - **Darnell, Bob** (Vo)
0232 - **Darnell, Sheila** (Vo)
0233 - **Daroff, Louis** (Cl)
0234 - **Darpino, Theresa** (Vo)
0335 - **Darrow, Elinor** (Pn, Vo)
0236 - **Darrow, Shirley** (Vo, Pn)
0237 - **Darrow, Virginia** (Vo, Vi)
0238 - **Dartez, Billy** (Vo)
0239 - **Darvay, Lavinia** (Vo)
0240 - **Darvee, Lavinia** (Vo)
0241 - **Darwin, Lucille** (Unspecified)
0242 - **Daubhauser, Eva** (Vo)
0243 - **Daun, Margaret** (Vo)
0244 - **Davantzis, James** (Vo)
0245 - **Davenport, Devvy** (Vo)
0246 - **Davenport, Mortimer** (Vo)
0247 - **Davey, Ruth** (Vo)
0248 - **Davide, Rosalie** (Pn)
0249 - **David, Louis** (Ba)
0250 - **Davidowitz, Jane** (Vo)
0251 - **Davids, Nelson** (Pn)
0252 - **Davidson, George** (Pn, Or, Vo)
0253 - **Davidson, Lotta** (Pn)
0254 - **Davidson, Robert** (Vo)
0255 - **Davies, Bill** (Pn, Or)
0256 - **Davies, Creighton** (Dr, Vibraharp)
0257 - **Davies, Douglas** (Vo, Pn)
0258 - **Davies, Hilda** (Vo)
0259 - **Davies, Thelma Melrose** (Vo)
0260 - **Davies, William C.** (Vo)
0261 - **Davis, Ann** (Vo)
0262 - **Davis, Benny** (Ly, Vo)
0263 - **Davis, Betty** (Fl)
0264 - **Davis, Charlotte** (Vo, Vi)
0265 - **Davis, Coram** (Vi)
0266 - **Davis, Costance** (Vo)
0267 - **Davis, Curtis Curt** (Pn, Or, Vo)
0268 - **Davis, Cynthia** (Vo)
0269 - **Davis, Eddie** (Orch)
0270 - **Davis, Florence** (Vo)
0271 - **Davis, Frank** (Sax)
0272 - **Davis, Gladys S.** (Pn, Or)
0273 - **Davis, Harley** (Vo)
0274 - **Davis, Harry** (Vi)
0275 - **Davis, Isabelle** (Pn)
0276 - **Davis, Janet** (Vo, Tamborines)
0277 - **Davis, Jean** (Vo)
0278 - **Davis, Keith** (Vi)
0279 - **Davis, Marion** (Tp,Vo)
0280 - **Davis, Muriel** (Vo)
0281 - **Davis, Norman** (Sax)
0282 - **Davis, Patty** (Sax)
0283 - **Davis, Roger** (Vo)
0284 - **Davis, Samuel** (Vi)
0285 - **Davis, Sandra** (Vo, Cl)
0286 - **Davis, Strahan** (Cl)
0287 - **Davis, William G. Jr.** (Arr, Orch)
0288 - **Davis, William R.** (Orch, Ch)
0289 - **Davison, Joyce** (Ce)
0290 - **Davison, Oliver** (Vo)
0291 - **Davison, Russell L.** (Ch, Vo)
0292 - **Davy, Al** (Vo)
0293 - **Daw, Doris** (Vo)
0294 - **Dawn, Alice** (Vo)
0295 - **Dawson, Dorothea A.** (Vi)
0296 - **Dawson, Homer W.** (Vo)
0297 - **Dawson, Leonard** (Vo)
0298 - **Dawson, Lucille Byrd** (Or, Pn)
0299 - **Dawson, Virginia** (Vo)
0300 - **Day, Dorothy** (Vo)
0301 - **Day, Elizabeth** (Vo)
0302 - **Day, Thomas** (Vo)
0303 - **Dayas, Karin** (Pn)
0304 - **Dayton, Agnes** (Vo)
0305 - **Dayton, Averill** (Pn, String Bass, Vo)
0306 - **Dayton, Caroline** (Vo)
0307 - **Dayton, Edward T.** (Vo)
0308 - **Dayton, Eleanor** (Vo)
0309 - **Dayton, Harry** (Vo)
0310 - **Dayton, Jennie** (Vo, Pn)
0311 - **Dayton, Katherine** (Vo)
0312 - **Dayton, Lois** (Cl)
0313 - **Dayton, R. T.** (Pn, Or)
0314 - **Dayton, Warren** (Tb, Sax)
0315 - **Dean, Clare** (Unspecified)
0316 - **Dean, Doris** (Vo)
0317 - **Dean, Dorothy S.** (Vo, Pn)
0318 - **Dean, Kenneth** (Vo, Pn)

Once upon a time . . .

0319 - **Dean, Lillian** (Vo)
0320 - **Dean, Marlowe F.** (Vo)
0321 - **Dean, Ruth** (Vo)
0322 - **Dean, Violet** (Vo)
0323 - **Dean, Theodore F.** (Fl, Cl)
0324 - **Deane, David Carter** (Or)
0325 - **Deane, Toby** (Vo)
0326 - **Deans, Barbara** (Vo)
0327 - **Deans, Harold** (Pn, Vo)
0328 - **Deans, Lorna** (Vo)
0329 - **Dearbon, Shirley** (Vo)
0330 - **Deare, Sheila H.** (Vo)
0331 - **Deas, Lorena** (Vo)
0332 - **Deas, Robert A.** (Vo)
0333 - **Debes, Frances** (Vo)
0334 - **Debrowski, Eugenia** (Unspecified)
0335 - **Decatur, William** (Tp)
0336 - **Decker, Alice** (Vo)
0337 - **Decker, Ann** (Vo)
0338 - **Decker, Betty** (Ce)
0339 - **Decker, Charles** (Vo)
0340 - **Decker, Frances** (Vo)
0341 - **Decker, Geraldine** (Vo)
0342 - **Decker, Jack** (Vo)
0343 - **Decker, John** (Vo)
0344 - **Decker, Lolita** (Vo)
0345 - **Decker, Madge R.** (Vo)
0346 - **Decker, Olive S.** (Vo)
0347 - **Decker, Phyllis** (Pn, Sax)
0348 - **Deckert, Bette** (Vo)
0349 - **Deckler, Claire** (Vo)
0350 - **Dedrick, Add** (Vo)
0351 - **Dee, Terry** (Vo)
0352 - **Deeley, Raymond** (Dr)
0353 - **Deems, Bess** (Vo)
0354 - **Deems, Marcia** (Vo)
0355 - **Deems, Peg** (Vo)
0356 - **Degnan, Joseph** (Vo)
0357 - **Degnan, Loretta** (Vo)
0358 - **Dehe, Jean** (Vo, Sax)
0359 - **Dehe, Mae** (Vo, Tp)
0360 - **Deiches, Irene** (Pn)
0361 - **Deichler, Albert** (Ch)
0362 - **Deichler, Alfred** (Vo)
0363 - **Deigan, Mabel** (Vi)
0364 - **Deiner, Emily** (Vo)
0365 - **Deiner, William** (Vo)
0366 - **Deitsch, Emily S.** (Vo)
0367 - **Del Bene, Dan** (Unspecified)
0368 - **Del Bene, Rosaria** (Unspecified)
0369 - **Del Monaco, Mario** (Vo)
0370 - **Del Pino, Paolo** (Vo)
0371 - **Del Vecchio, Bianca** (Pn)
0372 - **Delbridge, Edwin** (Vo)
0373 - **Deley, Muriel** (Vo)
0374 - **Delisa, Nicola** (Ce)
0375 - **Dell' Olio, Leonard** (Vo)
0376 - **Dell' Orso, Attilio** (Vo)
0377 - **Delahanty, Jaqueline** (Vo)
0378 - **Delameter, Patricia Pat** (Cl)
0379 - **Dellunto, Maria** (Pn)
0380 - **Delman, Mildred** (Vo)
0381 - **Delohery, Mickey** (Vo)
0382 - **Delorco, Radco** (Vo)
0383 - **Delroy, Irene** (Vo)
0384 - **Demarest, Doris** (Vo)
0385 - **Demarest, Isadore** (Vo)
0386 - **Demarest, Margory** (Vo)
0387 - **Demback, John** (Pn)
0388 - **Demerest, Donna** (Unspecified)
0389 - **Demerest, Doris** (Vo)
0390 - **Deming, Maurice Ann** (Pn)
0391 - **Demoa, Janet** (Cl)
0392 - **Demoa, Joseph** (Tp)
0393 - **Dengle, Eugenie** (Vi)
0394 - **Denihan, Joyce** (Vi)
0395 - **Denico, Anna** (Vo)
0396 - **Denish, Tony** (Vo)
0397 - **Denison, Renee** (Vo)
0398 - **Denissoff, T. K.** (Vo)
0399 - **Denjys, Thomas** (Vo)
0400 - **Denner, Edith** (Vo)
0401 - **Dennin, Patricia** (Vo, Pn)
0402 - **Dennin, William**, (Vo, Pn)
0403 - **Denning, Daniel** (Vo)
0404 - **Dennis, Carolyn** (Vo)
0405 - **Dennis, Stanley** (Db)
0406 - **Dennison, Carol** (Vo)
0407 - **Denny, Jack** (Orch)
0408 - **Densing, Daniel** (Vo)
0409 - **Densing, Marion** (Vo)
0410 - **Denton, Beatrice** (Vo)
0411 - **Depew, Arthur** (Or)
0412 - **Derchoff, Elaine** (Vo)
0413 - **Derfuss, Dale** (Vo)
0414 - **Derian, Suzanne** (Vo)
0415 - **Dermota, Anton** (Vo)
0416 - **Derrone, Eugene** (Unspecified)
0417 - **Des Laurier, Jane** (Vo)
0418 - **Desanto, Philip** (Pn, Or)
0419 - **Desjardins, Gertrude** (Vo)
0420 - **Desrats, Yvonne** (Vo)
0421 - **Dest, Nellie** (Vo)
0422 - **Deterling, William** (Unspecified)
0423 - **Dethridge, June** (Vo)
0424 - **Detmet, Eugene** (Vo)

Once upon a time . . .

0425 - **Dettmer, Dorothy Ann** (Pn, Vo)
0426 - **Dettner, Patricia** (Pn)
0427 - **Deutscher, Irwin** (Vo)
0428 - **Deutschman, Bill** (Ho)
0429 - **Devaney, Art** (Pn)
0430 - **Devine, Catherine** (Vi)
0431 - **Devine, George** (Vo)
0432 - **Devine, Joan** (Vi)
0433 - **Devine, Norma** (Vo)
0434 - **Devlin, Paul** (Vo)
0435 - **Devo, Peter** (Vo)
0436 - **Devries, Justis** (Vo)
0437 - **Devries, Wilbur S.** (Orch)
0438 - **Dewey, Bass** (Tb)
0439 - **Dewey, Jeanne** (Vo)
0440 - **Dewey, Marjorie** (Vo)
0441 - **Dewey, Nancy** (Vo)
0442 - **Dexheimer, Marilyn** (Vo)
0443 - **Dexter, Muriel** (Vo)
0444 - **Deyo, Peter** (Vo)
0445 - **Diamond, Doris** (Vo)
0446 - **Diamond, Gerry** (Vo)
0447 - **Diamond, Henrietta** (Vo)
0448 - **Diamond, Louis** (Vi)
0449 - **Diamond, Regina** (Vo)
0450 - **Diaz, Mary** (Vo)
0451 - **Dibble, Mary Lou Tom** (Vo)
0452 - **Dibble, Ruth** (Vo)
0453 - **Dickenson, Vera** (Vo)
0454 - **Dickerson, Anne** (Pn, Orch)
0455 - **Dickerson, Barbara** (Vo)
0456 - **Dickerson, Bettina** (Vo)
0457 - **Dickerson, Horatio W.** (Vi)
0458 - **Dickerson, Janis** (V o)
0459 - **Dickerson, Kathryn** (Vo)
0460 - **Dickerson, Malcolm** (Tp)
0461 - **Dickerson, Olive** (Pn, Vo)
0462 - **Dickey, Annamary** (Vo)
0463 - **Dickhoff, Alfred** (Dr)
0464 - **Dickinson, Georgia** (Vo)
0465 - **Dickson, Janet** (Cl)
0466 - **Dickson, Jenny** (Vo)
0467 - **Dickseski, Frank** (Vo)
0468 - **Dieck, Mildred** (Vo)
0469 - **Dieckman, Eddie** (Vi)
0470 - **Dieckoff, Ernest** (Vo)
0471 - **Dieckhooff, Madeline** (Vo)
0472 - **Diedolf, Clair** (Cl)
0473 - **Diedolf, Robert** (Vo, Co)
0474 - **Diefenbacher, Martha** (Sax)
0475 - **Diefholtz, Dorothea** (Vo)
0476 - **Diehl, Elaine** (Pn)
0477 - **Diehl, J. Dale** (Orch)
0478 - **Diehl, Willis** (String bass)
0479 - **Diemer, W. Jr.** (Vo)
0480 - **Dienemann, Katherine** (Vo)
0481 - **Dies, Edward** (Vo)
0482 - **Dietrich, Sally Tobin** (Vo, Ch, Or, Pn)
0483 - **Dietz, Marion** (Vo)
0484 - **Dietz, William** (Vo)
0485 - **Dill, Carol** (Vo)
0486 - **Dill, Donald** (Vi)
0487 - **Dill, George V.** (Vo)
0488 - **Dill, Joyce** (Vo)
0489 - **Dill, Skeeter** (Vo)
0490 - **Diller, Kathleen** (Cl)
0491 - **Dilley, Dorothy** (Vo)
0492 - **Dillmont, A. P.** (Vo)
0493 - **Dillon, Joan** (Vo)
0494 - **Dillon, John** (Tp)
0495 - **Dillont, Natalie** (Vo)
0496 - **Dilworth, Elizabeth** (Vo)
0497 - **Dimmick, Gloria** (Vo)
0498 - **Dinaro, Santo** (Dr)
0499 - **Dinaro, Salvatore** (Vo)
0500 - **Dine, Al** (Cl)
0501 - **Dingee, John** (Vo)
0502 - **Dininny, Elizabeth** (Vo, Vi)
0503 - **Dinner, Sylvia** (Pn)
0504 - **Dinwiddie, Mary** (Vo, Pn)
0505 - **Diodati, Fred** (Vo)
0506 - **Dioguardo, Paul** (Cl, Vo)
0507 - **Dion, George** (Or)
0508 - **Dippel, Robert** (Vo)
0509 - **Dippre, Marlene** (Vo)
0510 - **Disbrow, Bess** (Vo)
0511 - **Ditello, Raimonde** (Vo)
0512 - **Dittmar, Margaret** (Vi)
0513 - **Dittmer, Luther** (Vo)
0514 - **Diuguid, Charles** (Tb)
0515 - **Diuguid, Ruth** (Vi)
0516 - **Dix, Jean** (Vi)
0517 - **Dix, J. Arlie** (Vo)
0518 - **Dixon, Helen** (Vo)
0519 - **Dixon, Ralph C.** (Vo)
0520 - **Dixon, Vera** (Vo)
0521 - **Dloughy, Thomas** (Vo)
0522 - **Dneproff, Ivan** (Vo)
0523 - **Doane, Betty** (Sax)
0524 - **Doane, John** (Ch, Or)
0525 - **Doane, Mary** (Pn)
0526 - **Dobkin, Dimitry** (Vo)
0527 - **Dobmeier, George** (Vo)
0528 - **Dobrian, John** (Co)
0529 - **Dobrian, Zonia** (Vo)
0530 - **Dodd, Bessie** (Gu, Vo

Once upon a time . . .

0531 - **Dodd, John** (Co)
0532 - **Dodds, Belva** (Vo, Pn)
0533 - **Dodenhoff, Willie** (Vo)
0534 - **Dodermond, Clarence** (Vo)
0535 - **Dodge, David** (Vo)
0536 - **Dodge, Derinda** (Vo)
0537 - **Dodge, Helen** (Vo)
0538 - **Dodt, Henrietta** (Vo,Sax)
0539 - **Doe, Margaret** (Vo)
0540 - **Doenhaff, Albert** (Pn)
0541 - **Doenhoff , Robert** (Ce)
0542 - **Doersham, Charles H.** (Pn)
0543 - **Doerr, Edith** (Vi, Vo)
0544 - **Doguereau, Paul** (Pn)
0545 - **Doherthy, George** (Vi)
0546 - **Doherty, Fran** (Orch)
0547 - **Doig, Andrew** (Vo)
0548 - **Doig, Jeneva** (Vo)
0549 - **Doigu, Mary** (Vo)
0550 - **Dolack, Gertrude** (Vo)
0551 - **Dolan, Bobby** (Orch)
0552 - **Dolan, Clifford L.** (Vo)
0553 - **Dolan, George** (Pn, Orch, Or, Vo)
0554 - **Dolan, Jean** (Vo)
0555 - **Dolan, Jimmy** (Vo)
0556 - **Dolan, Lynn** (Vo)
0557 - **Dole, William** (Vo)
0558 - **Dolezal, Betty** (Pn, Tb)
0559 - **Dolin, Gerry** (Arr)
0560 - **Dombkowski, Mitchell** (Orch)
0561 - **Dominy, Tyson** (Tp)
0562 - **Donaghy, Irene** (Vo)
0563 - **Donaghy, William** (Vo)
0564 - **Donaher, George** (Unspecified)
0565 - **Donahoe, Charlotte** (Ce)
0566 - **Donahoe, Mathilde** (Fl)
0567 - **Donahue, Anne** (Cl)
0568 - **Donahue, Freddie** (Vo)
0569 - **Donahue, John C. Sr.** (Vo)
0570 - **Donaldson, Eloise** (Vo)
0571 - **Donaldson, Helen** (Vo)
0572 - **Donaldson, Jeanette** (Vo)
0573 - **Donato, James** (Unspecified)
0574 - **Donato, Violet** (Vo)
0575 - **Donchian, Angel Agnes** (Vo, Ch)
0576 - **Donham, Mary** (Vo,)
0577 - **Donham, Mike** (Vo)
0578 - **Donlevy, J. Harry** (Ch)
0579 - **Donnelly, Agnes E.** (Vo)
0580 - **Donnelly, Dorothy** (Vi)
0581 - **Donnelly, Florence** (Vo)
0582 - **Donnelly, James** (Cl, Fl)
0583 - **Donnelly, John** (Sax,Vo)
0584 - **Donock, Michael** (Vo)
0585 - **Donohue, Mary** (Vo)
0586 - **Donovan, Elmer** (Vo)
0587 - **Donovan, Grace** (Vo)
0588 - **Donovan, John** (Vi)
0589 - **Donovan, J. Walter** (Or, Ch)
0590 - **Donovan, Madeleine** (Vo)
0591 - **Donovan, Philip** (Vo)
0592 - **Dooley, Margaret Reed** (Vo)
0593 - **Doolittle, Estelle** (Vo)
0594 - **Doolittle, Nancy** (Vo)
0595 - **Dooner, Albert** (Ch, Or)
0596 - **Doran, Marion** (Vo)
0597 - **Dordleman, Margaret** (Vo)
0598 - **Dordleman, Robert** (Vo)
0599 - **Doremus, Raymond J.** (Vo)
0600 - **Doresk, Stephen** (Vo)
0601 - **Dorey, Hazel** (Pn)
0602 - **Dorf, Gwendolyn** (Sax)
0603 - **Doria, Al** (Unspecified)
0604 - **Doring, Ruth** (Vo)
0605 - **Dorlini, Davide** (Vo)
0606 - **Dorman, Barbara** (Vi)
0607 - **Dorn, Joseph** (Vo)
0608 - **Dorn, June** (Vo)
0609 - **Dorn, Shirley** (Vo)
0610 - **Dorn, Ted** (Orch)
0611 - **Dorner, Lawrence** (Vo)
0612 - **Dornmann, August** (Vl)
0613 - **Doroski, Barbara** (Cl)
0614 - **Doroski, Cathleen** (Pn)
0615 - **Doscher, Peter A.** (Vo)
0616 - **Doscinski, Helen** (Vo)
0617 - **Doti, Nancy** (Vo)
0618 - **Dottmann, William** (Pn)
0619 - **Doubrava, Joseph** (Vo)
0620 - **Doucette, Dorcas** (Pn)
0621 - **Dougherty, Blanche** (Vo)
0622 - **Dougherty, R. E.** (Vo)
0623 - **Douglas, Barbara** (Pn)
0624 - **Douglas, Joe** (Or)
0625 - **Douglas, Margareth** (Or)
0626 - **Douglas, Ralph** (Pn, Or)
0627 - **Douglas, Sharon** (Vo)
0628 - **Douglass, Ruth** (Ch)
0629 - **Douglass, Theodore** (Vo)
0630 - **Doukas, Evelyn** (Vo)
0631 - **Doukas, Patricia** (Vo)
0632 - **Douthett, William** (Vo)
0633 - **Dow, Dorothy** (Vo)
0034 - **Dowd, Ruth** (Vo)
0635 - **Dowdell, James** (Or, Ch)
0636 - **Dowell, Saxy** (Vo, Sax)

Once upon a time . . .

0637 - **Downe, Mabel Miller** (Vo)
0638 - **Downer, Charles** (Unspecified)
0639 - **Downey, Bob** (Pn)
0640 - **Downey, Mary** (Pn, Or)
0641 - **Downing, Mary** (Vi)
0642 - **Downs, Alice** (Vo)
0643 - **Downs, Gertrude** (Pn, Or)
0644 - **Downs, Joan** (Vo)
0645 - **Downs, John** (Vo)
0646 - **Downs, Katherine** (Vo)
0647 - **Downs, Marcia** (Vo)
0648 - **Downs, Martha** (Vo)
0649 - **Downs, Mabel Miller** (Ly, Vo)
0650 - **Downs, Marilyn** (Pn, Vo)
0651 - **Downs, Oliver** (Vo)
0652 - **Downs, Wendell** (Ho)
0653 - **Downs, William** (Vo)
0654 - **Doxsee, J. Blair** (Vo)
0655 - **Doyle, Ann** (Vo)
0656 - **Doyle, Jean** (Pn)
0657 - **Dragone, Josephine** (Vo)
0658 - **Dragone, Marie** (Vo)
0659 - **Dragone, Vincent** (Vo)
0660 - **Dragoo, Arlene** (Vo)
0661 - **Drake, Alyce** (Vo)
0662 - **Drake, Frances** (Vo, Vi)
0663 - **Drake, Marty** (Song stylist)
0664 - **Draper, Hap** (Vo, Pn)
0665 - **Draudt, Charles** (Vo)
0666 - **Drayton, Henry** (Pn)
0667 - **Dreher, Linda** (Vo)
0668 - **Dreher, Nancy** (Unspecified)
0669 - **Dreschler, Mildred** (Pn)
0670 - **Dreslin, Dorothy** (Vo)
0671 - **Dress, Anna** (Vo)
0672 - **Drevas, Sonny** (Orch)
0673 - **Drew, Henry** (Pn)
0674 - **Dreyer, Robert** (Vo)
0675 - **Dreyfus, Sue** (Vo)
0676 - **Dreyfuss, Jane** (Vo)
0677 - **Dring, Mary** (Vo)
0678 - **Drinkwine, Louis** (Ch)
0679 - **Driver, William R. Jr.** (Vo)
0680 - **Drolet, Yvonne** (Vo)
0681 - **Droppers, Muriel** (Vo)
0682 - **Drout, Blanche** (Vo)
0683 - **Drowne, Bradley** (Vo)
0084 - **Druan, Madeline** (Pn)
0685 - **Drubin, Gloria** (Vo,Vi, Pn, Acc)
0686 - **Druck, Susan** (Vo)
0687 - **Druhm, Alfred Sr.** (Vo)
0688 - **Druhm, Catherine** (Cl)
0689 - **Drumm, Eunice** (Vo)
0690 - **Drumm, Lucrezia** (Vo)
0691 - **Drumm, Mary** (Vo)
0692 - **Dry, George** (Orch)
0693 - **Dryer, Alan** (Vo
0694 - **Dryer, Joel** (Vo)
0695 - **Drysdale, Wayne** (Vo)
0696 - **Dubin, Charles** (Vo)
0697 - **Dubinsky, Les** (Vo)
0698 - **Dubrow, Betty** (Vo)
0699 - **Dubrow, Sylvia** (Vo, Pn)
0700 - **Dubrowski, Tessie** (Unspecified)
0701 - **Duckworth, Leonard** (Vo)
0702 - **Duddy, Lyn** (Mu)
0703 - **Dudley, Dorothy** (Vo)
0704 - **Dudley, Olive** (Vo)
0705 - **Dudley, Thelma** (Vo)
0706 - **Dueherssen, Ardis** (Pn)
0707 - **Duff, Helen** (Pn)
0708 - **Duff, Jack** (Pn)
0709 - **Duffey, Marion E.** (Vo)
0710 - **Duffy, Catherine** (Pn)
0711 - **Duffy, Mary** (Pn)
0712 - **Dufresne, Marion** (Vi)
0713 - **Dugan, Margaret** (Vo)
0714 - **Dugan, Patti** (Vo)
0715 - **Dugas, Paul** (Vo)
0716 - **Dugging, Ellis** (Vo)
0717 - **Duguette, Sylvia** (Vo)
0718 - **Duke, Eleanor** (Vi)
0719 - **Duke, Marilyn** (Vo)
0720 - **Dullien, Claire** (Vi)
0721 - **Dumbar, Irene** (Pn)
0722 - **Dumond, Pat** (Tp)
0723 - **Dumont, Corinne** (Vo)
0724 - **Dumproff, Albert** (Vo)
0725 - **Dunbar, Anna Mae** (Orch)
0726 - **Dunbar, Charles** (Unspecified)
0727 - **Dunbar, Dixie** (Vo)
0728 - **Dunbar, Madeline** (Vo)
0729 - **Duncan, Elizabeth** (Vo)
0730 - **Duncan, George F.** (Vo)
0731 - **Duncan, G. Malcom** (Vo)
0732 - **Duncan, Joshua** (Unspecified)
0733 - **Duncan, Kay** (Vo)
0734 - **Duncan, Margaret** (Vo)
0735 - **Duncan, William Earle** (Co)
0736 - **Dundon, Alfred** (Vo)
0737 - **Dunford, John** (Vi, Vo)
0738 - **Dunham, George Jr.** (Vo)
0739 - **Dunham, Morgia Bassett** (Vo)
0740 - **Dunhill, Thomas** (Arr)
0741 - **Dunlap, M. P.** (Vo)
0742 - **Dunn, Alton G.** (Vi)

Once upon a time . . .

0743 - **Dunn, Bertha** (Vo)
0744 - **Dunn, Kenneth** (Vo)
0745 - **Dunn, Marie May** (Vo)
0746 - **Dunn, Martin** (Vo)
0747 - **Dunnett, Gilbert** (Vo, Ch)
0748 - **Dunning, David** (Ho)
0749 - **Dunwell, Bill** (Orch)
0750 - **Dupont, Ann** (Cl, Tp, Orch)
0751 - **Dupont, Roland** (Db, Orch)
0752 - **Dupree, Barbara** (Vo)
0753 - **Dupree, Jannette** (Vo)
0754 - **Durham, Peggy** (Vo)
0755 - **Durieux, Willem** (Ce, Pn, Ch, Orch)
0756 - **Durkin, Agnes** (Vo, Ho)
0757 - **Durkin, Andrew** (Vo)
0758 - **Durkin, Eileen** (Vo)
0759 - **Durkin, Joan** (Vo)
0760 - **Durkin, Mae** (Vo)
0761 - **Durkin, Marilyn** (Vo)
0762 - **Durkin, Nelly** (Vo)
0763 - **Durkin, Patricia** (Vo)
0764 - **Durney, John** (Vo)
0765 - **Durr, Andy** (Vo)
0766 - **Durso, Andrew** (Vo)
0767 - **Durstan, Gigi** (Vo)
0768 - **Duryea, Erwin** (Unspecified)
0769 - **Duryea, Richard** (Tympani, Dr)
0770 - **Duryee, P. Harvey** (Co)
0771 - **Duryee, W. V.** (Fl)
0772 - **Dusembury, Edythe** (Vo)
0773 - **Dusembury, Oliver** (Vo)
0774 - **Duska, Rosa** (Vo)
0775 - **Duskis, Leopold** (Unspecified)
0776 - **Dutcher, Barbara** (Vo)
0777 - **Dutcher, Doris** (Vo)
0778 - **Dutcher, Forest** (Gu)
0779 - **Dutcher, Jack** (Vo)
0780 - **Dutcher, Kenneth** (Unspecified)
0781 - **Dutcher, Virginia** (Vo)
0782 - **Duther, Hartman** (Dr)
0783 - **Dutyee, W. V.** (Fl)
0784 - **Duvall, Elsie Ahrens** (Vo)
0785 - **Dwight, Barbara** (Pn)
0786 - **Dworsky, Thelma** (Vo)
0787 - **Dwyer, Robert** (Sax)
0788 - **Dyce, Mary Louise** (Vo, Vi)
0789 - **Dyckman, George** (Vo)
0790 - **Dydo, John** (Unspecified)
0791 - **Dye, Doris** (Vo)
0792 - **Dyer, Grace** (Vo)
0793 - **Dygert, Rosalie** (Vo)
0794 - **Dykeman, Bernice** (Vo)
0795 - **Dykeman, Helen** (Vo)
0796 - **Dykeman, Marjorie** (Vo)
0797 - **Dykstra, Ralph** (Vo, Vi)

E

from **Eade**, Dorothy
to **Eych**, Richard Ten

ABBREVIATIONS

Acc	Accordion
Arr	Arrangement
Ba	Banjo
Ce	Cello
Ch	Choirmaster
Cl	Clarinet
Cn	Clarin
Co	Cornet
Db	Double bass
Dr	Drums
Fl	Flute
Gu	Guitar
Ha	Harmonica
Har	Harp
Ho	Horn
Lu	Lute
Ly	Lyrics
Man	Mandolin
Mar	Maracas
Mu	Composer
Ob	Oboe
Or	Organ
Orch	Orchestra
Perc	Percussion
Pn	Piano
Sax	Saxophones
Tb	Trombone
Tp	Trumpet
Tu	Tuba
Uk	Ukelele
Vi	Violin
Vib	Vibraphone
Vl	Viola
Vo	Voice

Once upon a time . . .

0001 - **Eade, Dorothy** (Vo)
0002 - **Eade, William** (Tympany)
0003 - **Eager, Florence** (Vo)
0004 - **Eagle, Ann** (Vo)
0005 - **Eagle, Bill** (Vo)
0006 - **Eales, Dick** (Db)
0007 - **Earl, Cynthia** (Vo, Pn)
0008 - **Earl, Dean** (Vo)
0009 - **Earl, Marian F.** (Vo)
0010 - **Earl, Rose** (Vi)
0011 - **Earl, Ruth** (Vo)
0012 - **Earle, Sigana** (Pn)
0013 - **Earter, Edwin** (Vo)
0014 - **Easson, George B.** (Vo)
0015 - **Easter, Hilda** (Vo)
0016 - **Eastman, Lois** (Vo)
0017 - **Eastwood, Betty** (Vo)
0018 - **Eastwood, Harold** (Vo)
0019 - **Eastwood, Laura** (Vo)
0020 - **Eaton, Anne** (Vo)
0021 - **Eaton, Clara** (Vo)
0022 - **Eaton, Edward** (Vo)
0023 - **Eaton, Florence** (Vo)
0024 - **Eaton, Mary** (Vo)
0025 - **Eaton, Sam** (Vo)
0026 - **Eaton, Pearl** (Vo)
0027 - **Ebbels, Bruce** (Pn)
0028 - **Ebel, Marion** (Vo)
0029 - **Ebeling, Henry** (Vo, Ch)
0030 - **Eben, Dorothy** (Vo)
0031 - **Eberbach, John** (Vo)
0032 - **Eberhardt, Helen** (Vi)
0033 - **Eberhardt, Paul** (Sax)
0034 - **Eberle Doris** (Vo)
0035 - **Eberle, Dorothy** (Pn)
0036 - **Eberle, Lucille** (Vo)
0037 - **Eberling, Henry** (Vo)
0038 - **Ebersole, Walter** (Unspecified)
0039 - **Ebling, Henry** (Vo)
0040 - **Ebner, Maude** (Pn)
0041 - **Ebright, Robert** (Vo)
0042 - **Echaniz, Jose** (Pn)
0043 - **Echerd, Henry** (Vo)
0044 - **Echerd, Virginia** (Vo)
0045 - **Echwei, Charles** (Ba, Gu)
0046 - **Eck, Everett** (Vo)
0047 - **Eckart, Anne R.** (Vo)
0048 - **Ecker, Francis** (Vo)
0049 - **Ecker, Margaret** (Vo)
0050 - **Eckerhoffer, Dorothy** (Vo)
0051 - **Eckerson, Frank** (Vo)
0052 - **Eckert, Amita Louise** (Vo)
0053 - **Eckert, Bud** (Vo)
0054 - **Eckert, Burt** (Sax)
0055 - **Eckert, Elise** (Vo, Pn)
0056 - **Eckert, Warren** (Vo)
0057 - **Eckold, William** (Vi)
0058 - **Eckstrom, Carol** (Vo, Cl)
0059 - **Eddin, Joseph** (Unspecified)
0060 - **Eddy, Josslyn** (Vo)
0061 - **Eddy, Marjorie** (Unspecified)
0062 - **Eddy, William P.** (Vi)
0063 - **Edeen, Desire** (Unspecified)
0064 - **Edelle, Marie** (Vo)
0065 - **Edelstein, Joyce** (Vo)
0066 - **Eder, Raymond** (Vo)
0067 - **Edgar, Elaine** (Vo)
0068 - **Edgerton, Jean** (Vo)
0069 - **Edgett, Barbara** (Vo)
0070 - **Edman, Dorothy** (Vo)
0071 - **Edman, Ethel** (Vo)
0072 - **Edner, Maude E.** (Vi)
0073 - **Edouarde, Carl** (Orch, Mu)
0074 - **Edstrom, George** (Vo)
0075 - **Edwards, Albert E.** (Dr)
0076 - **Edwards, Claude** (Tb)
0077 - **Edwards, Cortland II** (Vo)
0078 - **Edwards, Curtis** (Vo)
0079 - **Edwards, David** (Vo)
0080 - **Edwards, Dennis** (Vo)
0081 - **Edwards, Dorothy** (Vo)
0082 - **Edwards, Earle** (Vo)
0083 - **Edwards, Eddie "Edward Branford"** (Tb, Orch)
0084 - **Edwards, Ellis** (Vo)
0085 - **Edwards, Ellen** (Pn)
0086 - **Edwards, Ethel** (Vo)
0087 - **Edwards, Floyd** (Vo)
0088 - **Edwards, Gordon** (Cl)
0089 - **Edwards, Gus** (Mu, Orch)
0090 - **Edwards, H. Lewis** (Vo)
0091 - **Edwards, Jean** (Vo, Vi)
0092 - **Edwards, Joan** (Vo, Pn)
0093 - **Edwards, Lewis** (Pn)
0094 - **Edwards, May Ann** (Vo)
0095 - **Edwards, Muriel** (Vo)
0096 - **Edwards, Norman** (Vo)
0097 - **Edwards, Pamela** (Fl)
0098 - **Edwards, Peter** (Vo, Pn, Or)
0099 - **Edwards, Priscilla** (Vi, Vo)
0100 - **Edwards, Robert Earle** (Vo, Or)
0101 - **Edwards, Roger** (Co)
0102 - **Edwards, Sally** (Vo)
0103 - **Edwards, Vincent** (Cl)
0104 - **Edwards, Wanda** (Vo)
0105 - **Egan, Audrey** (Vo)

Once upon a time . . .

0106 - **Egelund, Marjorie** (Vi)
0107 - **Egert, Rita** (Acc, Orch, Mu)
0108 - **Egge, Hazel H.** (Vo)
0109 - **Eggert, Marta** (Vo)
0110 - **Eggleston, Ruth** (Vo)
0111 - **Egner, Marjorie** (Vo)
0112 - **Ehlers, Christine** (Tp, Cl, Sax)
0113 - **Ehlers, Helen** (Vo)
0114 - **Ehlers, William** (Vo)
0115 - **Ehman, Rose** (Vo)
0116 - **Ehrenberg, Arlene** (Vo)
0117 - **Ehrenberg, Lila** (Pn, Bells)
0118 - **Ehrlich, Ruth** (Vo)
0119 - **Ehrsom, Helen** (Fl)
0120 - **Eiben, Ted** (Vo)
0121 - **Eichberg, Susan** (Pn)
0122 - **Eichhorn, Anne** (Pn, Cl, Vo)
0123 - **Eichorn, Betty** (Vo)
0124 - **Eichorn, Florence** (Vo)
0125 - **Eichorn, Jane** (Vo)
0126 - **Eichorn, Louis** (Vo)
0127 - **Eichscher, Martha** (Pn)
0128 - **Eidelson, Cantor Joseph** (Vo)
0129 - **Eiler, Eilee** (Ch, Vo)
0130 - **Eiler, Gay** (Tp)
0131 - **Eilertsen, Kirsten** (Vo)
0132 - **Einhaus, Frances** (Cl)
0133 - **Einhorn,Shirley** (Orch)
0134 - **Eisemberg, Constance** (Pn)
0135 - **Eisner, Rosa** (Vi)
0136 - **Ekenberg, Sally Anne** (Vo)
0137 - **Ekenstierna, Lorraine** (Perc)
0138 - **Ekenstierna, Robert** (Vo)
0139 - **Ekins, Arthur** (Vo)
0140 - **Eklund, Lillian** (Vo)
0141 - **Elbert, Gwendolyn** (Vo)
0142 - **Elder, Vaughn** (Vo)
0143 - **Elder, Walter** (Vo)
0144 - **Eldred, Gertrude** (Vo)
0145 - **Eldredge, Dorothy** (Pn)
0146 - **Eldredge, Howard** (Orch)
0147 - **Eldridge, Laura** (Vo)
0148 - **Eleazer, Charlotte** (Vo)
0149 - **Eleazer, Paul** (Vo)
0150 - **Elias, Rosalind** (Vo)
0151 - **Eliason, Helen** (Vo)
0152 - **Eliason, Vic** (Vo)
0153 - **Elisberg, Raymond** (Tp, Cl)
0154 - **Elkins, Nathan** (Unspecified)
0155 - **Ell, John** (Vo)
0156 - **Ellen, Suzanne** (Vo)
0157 - **Ellenoff, June** (Pn)
0158 - **Eller, Jane** (Vo)
0159 - **Eller, Marguerite** (Vo)
0160 - **Eller, Richard** (Vo, Co, Tp)
0161 - **Eller, Warren H.** (Vo)
0162 - **Elley, Irene** (Co)
0163 - **Elley, Robert** (Tp, Co, Sax, Cl)
0164 - **Ellinger, Desiree** (Vo)
0165 - **Ellington, William "Duke"** (Tb)
0166 - **Elliott, Christine** (Pn, Vo)
0167 - **Elliott, Cynthia** (Vo)
0168 - **Elliott, David** (Vo)
0169 - **Elliott, Helen Elizabeth** (Pn)
0170 - **Elliott, Irene** (Vo)
0171 - **Elliott, James W. Jr.** (Vo)
0172 - **Elliott, Mark** (Dr, Orch)
0173 - **Elliott, Richard** (Co, Tp)
0174 - **Ellis, Albert** (Vo)
0175 - **Ellis, Alfred** (Unspecified)
0176 - **Ellis, Dorothy** (Vo)
0177 - **Ellis, Jessie** (Vo)
0178 - **Ellis, Marianne** (Vo)
0179 - **Ellis, Marie** (Vi)
0180 - **Ellis, Maurice** (Vo)
0181 - **Ellis, Richard** (Pn)
0182 - **Ellis, Roland** (Unspecified)
0183 - **Ellison, Astri** (Vo)
0184 - **Ellison, Richard** (Vo)
0185 - **Ellison, William** (Vi)
0186 - **Elliston, Ansley** (Vo)
0187 - **Elliston, Kathryne** (Vo, Ch)
0188 - **Elliston, Louis W.** (Vo, Ch)
0189 - **Elliston, William** (Vo, Vi)
0190 - **Ellner, George G.** (Orch, Gu, Man)
0191 - **Ellner, Stephen** (Pn)
0192 - **Ellner, Suzanne** (Pn)
0193 - **Elmore, Margaret** (Vo)
0194 - **Elsenger, Muriel** (Vo)
0195 - **Elsner, Henry** (Co, Tp)
0196 - **Elson, Stephen** (Vi)
0197 - **Elstner, Ann** (Vo)
0198 - **Eluzzi, Joe** (Vo)
0199 - **Eluzzi, Sam** (Dr)
0200 - **Elwell, Claire** (Vo)
0201 - **Elwood, Mary Rose** (Orch)
0202 - **Emanovsky, Miluse** (Vi)
0203 - **Emanuel, Florence** (Vo)
0204 - **Embretson, Florence** (Vi)
0205 - **Embro, Joan** (Sax)
0206 - **Emdin, Marilyn** (Vo)
0207 - **Emer, Rose** (Pn, Vo)
0208 - **Emery, Walter P.** (Pn)
0209 - **Emison, Alice** (Vo)
0210 - **Emison, Marcia** (Vo)
0211 - **Emons, Teddy** (Vibra Harp)

Once upon a time . . .

0212 - **Emmet, Katherine** (Arr)
0213 - **Emmons, John** (Vo)
0214 - **Emonte, Joseph** (Ce)
0215 - **Encole, Ercolina** (Vo)
0216 - **Enfield, Joe** (Unspecified)
0217 - **Engel, Carol** (Vo)
0218 - **Engel, Gabriel** (Vi)
0219 - **Engelbach, Margaret** (Vo)
0220 - **Engeler, Louise** (Pn)
0221 - **Engels, Virginia** (Vo)
0222 - **England, Arthur L.** (Vo)
0223 - **Englander, Alden** (Vo)
0224 - **Engles, Georgia** (Vo)
0225 - **English, Constance** (Unspecified)
0226 - **Enright, Beatrice** (Vo)
0227 - **Enright, George** (Vo)
0228 - **Enright, Robert** (Vo)
0229 - **Enser, Helen** (Ho)
0230 - **Entwistle, Thomas** (Tu)
0231 - **Entwistle, William** (Sax)
0232 - **Enverard, Zoe E.** (Or)
0233 - **Enz, Joan** (Vo)
0234 - **Enzian, Dana** (Vo)
0235 - **Episcopio, Margaret** (Vo)
0236 - **Eppler, Janice** (Har)
0237 - **Eppler, Theodore** (Vo)
0238 - **Epstein, Bernard** (Or)
0239 - **Epstein, Celia** (Pn)
0240 - **Epstein, David** (Pn)
0241 - **Epstein, Dorothy** (Pn)
0242 - **Epstein, Florence** (Vo)
0243 - **Epstein, Fred** (Unspecified)
0244 - **Epstein, Ruth** (Vo)
0245 - **Epstein, Solomon** (Unspecified)
0246 - **Eraclito, Frank** (Vo)
0247 - **Erhardt, Marion** (Vo)
0248 - **Erickson, Alice** (Vi)
0249 - **Erickson, Edwin** (Vo)
0250 - **Erickson, Esther** (Vo)
0251 - **Erickson, Louise** (Vo)
0252 - **Erlansen, Paul** (Bassoon)
0253 - **Erler, Noel** (Vo)
0254 - **Ernsky, Ernest** (Unspecified)
0255 - **Ernest, Hazel** (Vo, Pn, Or)
0256 - **Ernstinn, Gitla** (Vo)
0257 - **Erviti, Elspeth D.** (Vo)
0258 - **Erwood, Lois (Vo)**
0259 - **Erze, Berthe** (Vo)
0260 - **Escott, Stanley** (Orch)
0261 - **Eshak, Carol Lee** (Pn)
0262 - **Estus, Carolyn** (Dr)
0263 - **Estus, Russell** (Tu, Vo, Sousaphone)
0264 - **Esval, Edward** (Tb)
0265 - **Etelson, Arnold** (Vi)
0266 - **Etri, Buster** (Gu)
0267 - **Etts, Mac L.** (Pn, Or)
0268 - **Etzel, Louedda** (Pn, Or)
0269 - **Eube, Gretchen** (Vo)
0270 - **Eube, Martha** (Vo)
0271 - **Euchner, Wayne** (Pn)
0272 - **Eulau, Raymond** (Cl)
0273 - **Euley, Rose** (Vo)
0274 - **Evans, Alfred Lewis** (Cl)
0275 - **Evans, Cecelia** (Vo)
0276 - **Evans, Dale** (Ly, Vo)
0277 - **Evans, Ellen** (Vo)
0278 - **Evans, Harry** (Vi)
0279 - **Evans, Margie** (Vo)
0280 - **Evans, Sylvan** (Vo)
0281 - **Evanu, Florence** (Vo)
0282 - **Everett, George** (Unspecified)
0283 - **Everett, Harold** (Vo)
0284 - **Everett, Helen K.** (Pn, Ch, Vi)
0285 - **Everhart, Powell** (Pn)
0286 - **Ewart, Therese** (Vo)
0287 - **Ewen, Frances P.** (Vi)
0288 - **Ewing, Maud** (Vi)
0289 - **Exman, Beatrice** (Vo)
0290 - **Eybers, David** (Vo)
0291 - **Eybers, William** (Vo)
0292 - **Eych, Joan Ten** (Vo)
0293 - **Eych, Richard Ten** (Vo)

F

from **Fabrizio**, Jean
to **Furtwaengler**, Wilhelm

ABBREVIATIONS

Acc	Accordion
Arr	Arrangement
Ba	Banjo
Ce	Cello
Ch	Choirmaster
Cl	Clarinet
Cn	Clarin
Co	Cornet
Db	Double bass
Dr	Drums
Fl	Flute
Gu	Guitar
Ha	Harmonica
Har	Harp
Ho	Horn
Lu	Lute
Ly	Lyrics
Man	Mandolin
Mar	Maracas
Mu	Composer
Ob	Oboe
Or	Organ
Orch	Orchestra
Perc	Percussion
Pn	Piano
Sax	Saxophones
Tb	Trombone
Tp	Trumpet
Tu	Tuba
Uk	Ukelele
Vi	Violin
Vib	Vibraphone
Vl	Viola
Vo	Voice

Once upon a time . . .

0001 - **Fabrizio, Jean** (Vo)
0002 - **Fabrizio, Thomas** (Vo)
0003 - **Faccioli, Henry** (Vo)
0004 - **Fader, Joan** (Vo)
0005 - **Fagan, Bill** (Vo)
0006 - **Fagan, Carol Jane** (Pn, Vo)
0007 - **Fagan, Charles** (Vo)
0008 - **Fagan, James** (Vo)
0009 - **Fagan, Margery** (Vo)
0010 - **Fagnani, Anthony** (Cl)
0011 - **Fagon, Natalie** (Vo)
0012 - **Faher, George** (Ce)
0013 - **Fahy, Harry** (Vo)
0014 - **Fair, Karen** (Vo)
0015 - **Fairbairn, Shirley** (Vo)
0016 - **Fairbank, Emma** (Pn)
0017 - **Fairbanks, Madeline** (Vo)
0018 - **Fairbrother, John** (Vo)
0019 - **Fairchild, Catherine** (Vo)
0020 - **Fairchild, Hazel** (Vo)
0021 - **Fairchild, Karol** (Vo)
0022 - **Fairchild, Marjorie** (Vi)
0023 - **Fairchild, Thomas** (Unspecified)
0024 - **Fairnbairn, Margaret** (Vo)
0025 - **Faist, Robert** (Vo, Ch)
0026 - **Faivre, Percival H.** (Vo)
0027 - **Falasco, Joseph** (Vo)
0028 - **Falcon, Jimmy** (Vo)
0029 - **Falcone, Charles** (Cl)
0030 - **Falconer, Geibel** (Or)
0031 - **Faleo, Alcock** (Vo)
0032 - **Faliventi, Philip** (Cl)
0033 - **Falk, Bob** (Vo)
0034 - **Falk, Carol** (Vo)
0035 - **Falk, Marilyn** (Vo)
0036 - **Falk, Norma** (Vo)
0037 - **Falk, Richard** (Vo)
0038 - **Falk, Sylvia** (Vo)
0039 - **Falk, William** (Vo)
0040 - **Falkenberg, Norman** (Vo)
0041 - **Falkenburg, Bunny** (Vo)
0042 - **Falkon, Francine** (Vo)
0043 - **Fallis, Julia** (Unspecified)
0044 - **Fallon, Alice** (Vo)
0045 - **Fallon, Patricia** (Vo)
0046 - **Fallon, Roger** (Vo)
0047 - **Fallon, William** (Vo)
0048 - **Fallow, Florence White** (Vo)
0049 - **Fancher, Beatrice** (Vo)
0050 - **Fanelli, Joseph** (Vo)
0051 - **Faning, Eaton** (Vo)
0052 - **Fanning, Emile L.** (Vo, Ch)
0053 - **Fant, Roy** (Vo)
0054 - **Fanton, Gladys** (Pn, Or, Vo)
0055 - **Fara, Anthony** (Unspecified)
0056 - **Faraci, John** (Vo)
0057 - **Farah, Albert** (Vo)
0058 - **Farah, Julia** (Vo)
0059 - **Fard, Addison** (Vo)
0060 - **Fareman, Harry** (Unspecified)
0061 - **Farley, Catherine Anne** (Vo)
0062 - **Farley, Geraldine Bronson** (Vo, Pn)
0063 - **Farley, May** (Vo)
0064 - **Farley, Sara** (Vo)
0065 - **Farmer, Jerry** (Unspecified)
0066 - **Farmer, R. B.** (Mu, Orch)
0067 - **Farone, Edward** (Vo)
0068 - **Farrand, Robert** (Vo)
0069 - **Farrell, Anthony B.** (Vo)
0070 - **Farrell, Artie** (Vo)
0071 - **Farrel, Bill** (Vo)
0072 - **Farrell, Dolores** (Vo)
0073 - **Farrell, Eileen** (Vo)
0074 - **Farrell, Gerald** (Vo)
0075 - **Farrell, Helen** (Vo)
0076 - **Farrell, Jimmy** (Vo)
0077 - **Farrell, Joan** (Vo)
0078 - **Farrell, June** (Vo)
0079 - **Farrell, Marjorie** (Vo)
0080 - **Farrell, Mary** (Vo)
0081 - **Farrell, Monica** (Vo)
0082 - **Farrel, Philip** (Vo)
0083 - **Farrell, Thomas R. Jr.** (Vo)
0084 - **Farrelman, Jack** (Vo)
0085 - **Farrelman, John P.** (Dr, Vo)
0086 - **Farrington, Norman** (Pn)
0087 - **Fasano, Robert** (Vo)
0088 - **Fass, Julius** (Vo)
0089 - **Fassberg, Richard** (Fl, Co)
0090 - **Fasten, Kenneth** (Vo)
0091 - **Fath, Rene** (Gu)
0092 - **Fauchald, Nora** (Vo)
0093 - **Faulhaber, Sidney** (Vi)
0094 - **Faulkenberg, Anita** (Vo)
0095 - **Faulkner, Glenford** (Vo)
0096 - **Faulkner, Newt** (Otch)
0097 - **Faulkner, Sally** (Pn)
0098 - **Faulstich, Carol** (Vo)
0099 - **Faulstich, Grace** (Vo)
0100 - **Faulstich, Marion** (Vo)
0101 - **Fava, James J.** (Vo)
0102 - **Fava, Tony** (Vo)
0103 - **Fawcett, Ellen** (Vo)
0104 - **Fawcett, Richard** (Tb)
0105 - **Fay, Catherine** (Vo)
0106 - **Fay, Evelyn** (Vo)

Once upon a time . . .

0107 - **Fay, Robert** (Vo)
0108 - **Fay, Virginia** (Vo)
0109 - **Faye, Alice** (Vo)
0110 - **Fealy, Ella** (Pn, Or)
0111 - **Fearing, Etel Gonzales** (Vo)
0112 - **Featherstone, Jimmy** (Vo, Orch)
0113 - **Fechter, William** (Vi)
0114 - **Fedele, Vincent** (Orch)
0115 - **Fedelem, Joseph** (Vi)
0116 - **Fedelem, Wilma** (Vi)
0117 - **Feder, Miriam** (Vo)
0118 - **Federici, Loretta** (Vo)
0119 - **Federkiel, William** (Vo)
0120 - **Federlin, Gottfried H.** (Pn, Or)
0121 - **Fedi, Peter** (Vo)
0122 - **Fee, Mary Ellen** (Vo)
0123 - **Feeney, Jack** (Vo)
0124 - **Feeney, Lorraine** (Vo)
0125 - **Feger, Janice** (Vo)
0126 - **Fehenberger, Lorenz** (Vo)
0127 - **Feher, Alex** (Tp, Cl, Vo)
0128 - **Feher, Pauline** (Vo)
0129 - **Fehling,Constance** (Pn)
0130 - **Feidelson, Barbara** (Pn)
0131 - **Feierstein, Phyliss** (Vo)
0132 - **Feinberg, Arnold** (Unspecified)
0133 - **Feinberg, Betty Jean** (Vo, Ce)
0134 - **Feinberg, David** (Vo)
0135 - **Feinberg, Lucille** (Vi)
0136 - **Feinlatt, Anna** (Vo)
0137 - **Feinman, Carol** (Pn)
0138 - **Feinstein, David** (Vi)
0139 - **Feinstein, Harold** (Unspecified)
0140 - **Feist, Joan** (Pn)
0141 - **Felber, Lenore K.** (Pn, Acc)
0142 - **Felbermayer, Anny** (Vo)
0143 - **Feldman, Boris** (Vo)
0144 - **Felice, Joanna** (Ce, Pn, Vo)
0145 - **Felice, Josephine** (Vo)
0146 - **Felice, Lorraine** (Ce, Arr)
0147 - **Felice, Patsy** (Vo)
0148 - **Felice, Paul** (Vo)
0149 - **Felice, Rose Marie** (Vo)
0150 - **Felice, Thomas** (Co)
0151 - **Felice, Vincent** (Tp, Vo)
0152 - **Fell, Alice G.** (Vo)
0153 - **Fellman, Irving** (Vi)
0154 - **Fellows, Charles E.** (Ch, Orch)
0155 - **Felner, Sylvia** (Unspecified)
0156 - **Felter, Laura Edith** (Pn, Or)
0157 - **Fenaughty, Joan** (Vo)
0158 - **Fenaughty,Thomas** (Vo)
0159 - **Fenchel, Paul** (Vo)
0160 - **Fendar, Lew** (Juggler)
0161 - **Fenelon, Violet** (Vo)
0162 - **Fener, Gladys** (Vo)
0163 - **Faneriova, Genia** (Vo)
0164 - **Fennie, Agnes** (Vo)
0165 - **Fenster, Myron** (Vo)
0166 - **Fensterer, Dorothy** (Vo)
0167 - **Fenton, Thelma** (Vo)
0168 - **Ferguson, Antoinette** (Unspecified)
0169 - **Ferguson, Charles** (Vo)
0170 - **Ferguson, Connie** (Vo)
0171 - **Ferguson, Dale** (Vo)
0172 - **Ferguson, David** (Vo)
0173 - **Ferguson, Hugh** (Vi)
0174 - **Ferguson, Jack** (Vo)
0175 - **Ferguson, John** (Co, Tp)
0176 - **Ferguson, Margaret** (Vo)
0177 - **Ferguson, Stuart** (Vo)
0178 - **Fernandez, Anita** (Vo)
0179 - **Fernandez, Tina** (Unspecified)
0180 - **Ferner, Walter** (Ce)
0181 - **Fernley, Ed** (Vo)
0182 - **Fernum, Helen** (Vo)
0183 - **Ferragamo, Arlene** (Unspecified)
0184 - **Ferrall, Phil** (Vo)
0185 - **Ferrante, Sammy** (Vo)
0186 - **Ferrante, Tommy** (Vo)
0187 - **Ferrara, Harry** (Vo)
0188 - **Ferrara, Joseph** (Vo)
0189 - **Ferraro, Juliet** (Vo)
0190 - **Ferraro, Katherine** (Unspecified)
0191 - **Ferrauto, Maria** (Vo)
0192 - **Ferrazano, Frank** (Vo)
0193 - **Ferrazano, Luigi Sr.** (Vo)
0194 - **Ferrazano, Luigi** (Vi)
0195 - **Ferrer, Russell** (Tb)
0196 - **Ferretti, Yolanda** (Cl)
0197 - **Ferrier, Anna** (Fl)
0198 - **Ferrier, Emily** (Tp)
0199 - **Ferrier, Marion** (Orch)
0200 - **Ferris, Barbara** (Pn)
0201 - **Ferris, Carol** (Co)
0202 - **Ferris, Jacqueline** (Vo)
0203 - **Ferris, Janet** (Unspecified)
0204 - **Ferris, Joseph** (Vo)
0205 - **Ferris, Judy** (Vo)
0206 - **Ferris, Julie** (Vo)
0207 - **Ferris, Richard** (Vo, Perc, Dr)
0208 - **Ferris, Robert** (Unspecified)
0209 - **Ferris, Stanley** (Vo)
0210 - **Ferris, William** (Vo)
0211 - **Ferroni, Henrietta** (Unspecified)
0212 - **Ferrucci, Marion** (Unspecified)

Once upon a time . . .

0213 - **Ferruzza, Grace** (Vo)
0214 - **Festa, Vita** (Pn)
0215 - **Feuerberg, Jacob** (Pn)
0216 - **Feuerman, Madelon** (Vo)
0217 - **Feuermann, Monica** (Vo)
0218 - **Feuerstein, Irving** (Vi)
0219 - **Feuerstein, Nancy** (Pn)
0220 - **Fey, Philip** (Vo)
0221 - **Fiala, Peter** (Unspecified)
0222 - **Fiane, Ingrid** (Vo)
0223 - **Fick, Ann** (Vo)
0224 - **Fick, Charlotte** (Vo, Pn)
0225 - **Ficken, William** (Sax)
0226 - **Fickinger, Janet** (Pn)
0227 - **Fickline, Chris** (Sax)
0228 - **Fickling, Christopher** (Tp)
0229 - **Fickling, John** (Sax)
0230 - **Ficorelli, Mary Ann** (Vo)
0231 - **Fidlar, Dorothy** (Ce)
0232 - **Fiedler, Marcella** (Pn)
0233 - **Field, Adolph** (Vo)
0234 - **Field, Benny** (Perc, Dr, Vo)
0235 - **Field, Bernadette** (Vi,Vo)
0236 - **Field, Catherine** (Vo)
0237 - **Field, Deborah** (Pn)
0238 - **Field, Erna** (Ce)
0239 - **Field, Floyd** (Vo)
0240 - **Field, Frances** (Vo)
0241 - **Field, Harvey** (Orch)
0242 - **Field, Helen** (Vo)
0243 - **Field, Isabel** (Vo)
0244 - **Field, "Kate Keith"** (Vo)
0245 - **Field, Kenneth** (Vo)
0246 - **Field, Michel** (Cl)
0247 - **Field, Myrtle** (Vo)
0248 - **Field, Sidney** (Vi)
0249 - **Fields, Anna** (Vo)
0250 - **Fields, Artie** (Orch)
0251 - **Fields, Ethel** (Vo)
0252 - **Fields, Gracie** (Vo)
0253 - **Fields, Lena** (Unspecified)
0254 - **Fields, Mary** (Ce)
0255 - **Fields, Phyllis** (Vo)
0256 - **Fields, Sidney** (Unspecified)
0257 - **Fields, Wilhemina** (Vo)
0258 - **Fifield, Janet** (Orch)
0259 - **Figarsky, Ethel** (Pn)
0260 - **Figarotta, Mary** (Vo)
0261 - **Figlia, Thomas** (Dr)
0262 - **Filachione, Anna** (Pn)
0263 - **Filice, Ernie** (Pn, Acc)
0264 - **Filiciotto, Anthony** (Vo)
0265 - **Filippone, Tina** (Pn)
0266 - **Filippone, Walter** (Vo)
0267 - **Fillmore, Henry** (Mu, Orch)
0268 - **Finch, Hazel** (Vo)
0269 - **Finch, Lillie** (Vo)
0270 - **Finch, Robert** (Vo)
0271 - **Finckenauer, Frank** (Vo)
0272 - **Finckenauer, George** (Vo, Vi)
0273 - **Finckenauer, James** (Co)
0274 - **Finckenaur, Jane** (Vi)
0275 - **Findlay, Joan** (Vo)
0276 - **Findler, Edward** (Orch)
0277 - **Findley, Jacqueline** (Vo)
0278 - **Findley, John** (Cl, Bassoon)
0279 - **Findley, John H.** (Vo)
0280 - **Findley, Mary Lou** (Vo)
0281 - **Fine, George** (Vo)
0282 - **Fineberg, Arnold** (Vi)
0283 - **Fineberg, Louis** (Vi)
0284 - **Fingar, Lee J.** (Vo)
0285 - **Finger, Clinton** (Cl)
0286 - **Fink, Arthur E.** (Vo)
0287 - **Finkenstad, Hilda** (Unspecified)
0288 - **Finlaw, Anne** (Vo)
0289 - **Finlayson, Ian** (Cl)
0290 - **Finlayson, Julie** (Vo)
0291 - **Finley, Jean** (Vo)
0292 - **Finley, Vern** (Vo)
0293 - **Finney, Amos W.** (Vo)
0294 - **Finnin, Barbara** (Vo)
0295 - **Fiore, Fred** (Unspecified)
0296 - **Fiorelli, Louis** (Unspecified)
0297 - **Fiorelli, Maria** (Vo)
0298 - **Firestone, Jack** (Pn)
0299 - **Firth, Frank** (Vo)
0300 - **Fischel, Viola** (Vo)
0301 - **Fischer, Charlotte** (Vo)
0302 - **Fischer, Diane** (Vo)
0303 - **Fischer, Eleanor** (Bass Viol)
0304 - **Fischer, Fred** (Vo)
0305 - **Fischer, Harry** (Vo)
0306 - **Fischer, Joseph** (Vo)
0307 - **Fischer, J. Albert** (Vo)
0308 - **Fischer, Virginia** (Vo)
0309 - **Fischer, William** (Vo)
0310 - **Fish, Earl** (Vo)
0311 - **Fish, Joseph** (Vo)
0312 - **Fishbein, Mildred** (Vo)
0313 - **Fisher, Anna** (Vo)
0314 - **Fisher, Diane** (Vo)
0315 - **Fisher, Dick** (Vo)
0316 - **Fisher, Donald** (Vo)
0317 - **Fisher, Eleanor** (Pn)
0318 - **Fisher, Flora** (Vo)

Once upon a time . . .

0319 - **Fisher, Grace** (Vi, Vo)
0320 - **Fisher, Helen J.** (Vo)
0321 - **Fisher, James Sr.** (Vo)
0322 - **Fisher, June** (Vo)
0323 - **Fisher, Larry** (Cl)
0324 - **Fisher, Lola** (Vo)
0325 - **Fisher, Margaret** (Vo)
0326 - **Fisher, Peggy** (Vo)
0327 - **Fisher, Philip** (Tp)
0328 - **Fisher, Ruth** (Vo)
0329 - **Fishman, Betty** (Pn)
0330 - **Fishman, Henry** (Vo)
0331 - **Fishman, Leo** (Vo)
0332 - **Fisk, Helen** (Pn, Or, Ch)
0333 - **Fitch, Gladys** (Pn)
0334 - **Fitch, Irene** (Pn)
0335 - **Fitch, Pam** (Vo)
0336 - **Fitterer, Sidney** (Vo)
0337 - **Fitzgerald, Alurema** (Pn, Or)
0338 - **Fitzgerald, Bea** (Vo)
0339 - **Fitzgerald, Edward** (Dr)
0340 - **Fitzgerald, Eileen** (Vo)
0341 - **Fitzgerald, Joseph** (Vi)
0342 - **Fitzgerald, Laurence** (Vi)
0343 - **Fitzgerald, Louise** (Vo)
0344 - **Fitzgerald, Lucille** (Vi, Vo)
0345 - **Fitzgerald, L. W.** (Tb)
0346 - **Fitzgerald, Peggy** (Vo)
0347 - **Fitzgerald, Sally** (Vo)
0348 - **Fitzmorris, Ella** (Vo)
0349 - **Fitzpatrick, Joan** (Vo)
0350 - **Fitzsimmons, Barbara** (Vo)
0351 - **Fitzsimmons, Cathleen** (Vo)
0352 - **Fitzu, Anna** (Vo)
0353 - **Flahive, MaryEllen** (Vo)
0354 - **Flanagan, Paul** (Vo)
0355 - **Flanagan, Ralph** (Orch)
0356 - **Flanagan, Winifred** (Vo)
0357 - **Flannery, Joseph** (Unspecified)
0358 - **Flannery, Peggy** (Vo)
0359 - **Flannigan, Joe** (Ba, Gu)
0360 - **Flannigan, Mary** (Vo)
0361 - **Flax, Eli** (Vi)
0362 - **Flax, Norma** (Dr)
0363 - **Flechtman, Fred** (Vo)
0364 - **Fleck, Richard** (Vo, Tb)
0365 - **Fleet, Ann** (Pn)
0366 - **Fleet, Clarence** (Pn)
0367 - **Fleet, Henry Landon** (Vo, Orch)
0368 - **Fleet, Katherine** (Vo)
0369 - **Fleet, Patricia** (Vo,Pn)
0370 - **Fleet, Patsy** (Vo)
0371 - **Fleet, Sally** (Vo, Pn)
0372 - **Fleischer, Charles** (Vo)
0373 - **Fleischer, Walter** (Vo)
0374 - **Fleischman, Bessie** (Pn,Vo)
0375 - **Fleischman, Georgette** (Vo)
0376 - **Fleischman, Harold** (Tp, Cl, Pn, Vo)
0377 - **Fleischman, Marjorie** (Pn)
0378 - **Fleisig, Arlene** (Pn)
0379 - **Fleming, David** (Tp)
0380 - **Fleming, Josephine** (Vo, Vi)
0381 - **Flemming, Joseph** (Pn)
0382 - **Flesch, Carl** (Vi)
0383 - **Fleschman, William** (Vo)
0384 - **Flessel, Malcolm** (Unspecified)
0385 - **Fletcher, Irene** (Vo)
0386 - **Flewillin, Virginia** (Vo)
0387 - **Flinker, Barbara** (Pn)
0388 - **Flinker, Joan** (Pn)
0389 - **Flinn, Mathilda** (Vo)
0390 - **Flint, Nancy** (Vo)
0391 - **Flohr, Henry** (Vo)
0392 - **Flones, Leif** (Sax)
0393 - **Flood, Pauline** (Vo)
0394 - **Florindo, Don** (Vo)
0395 - **Flower, Margaret** (Vo)
0396 - **Flowers, Robert** (Vo)
0397 - **Flowerton, Consuela** (Vo)
0398 - **Floyd, Irene** (Vo)
0399 - **Flushing, Loretta** (Vo)
0400 - **Flusk, William** (Vo)
0401 - **Flynn, Daniel Jr.** (Vo)
0402 - **Flynn, David** (Vo)
0403 - **Flynn, Joan** (Vo)
0404 - **Flynn, Leon** (Vo)
0405 - **Flynn, Margie** (Vo)
0406 - **Flynn, Mary** (Vo)
0407 - **Flynn, Rosa** (Vo)
0408 - **Fobian, Reinholdt** (Vo)
0409 - **Foca, Mafalda** (Vo)
0410 - **Foca, Phyllis** (Vo)
0411 - **Fogel, David** (Vo)
0412 - **Fogel, Jennie** (Vo)
0413 - **Foglesong, James** (Vo)
0414 - **Foglesong, Suzanne** (Vo)
0415 - **Foglia, Barbara** (Vo)
0416 - **Foidart, Charles** (Vl, Vi)
0417 - **Foley, Polly** (Vo)
0418 - **Folev, Virginia** (Pn, Vo)
0419 - **Foley, Walter B.** (Vo)
0420 - **Folsom, Bobby** (Vo)
0421 - **Folts, Milton W.** (Vo)
0422 - **Fonda, Douw** (Vo)
0423 - **Fontana, Arlene** (Vo)
0424 - **Fontanetta, Josephine** (Vo)

Once upon a time . . .

0425 - **Fontanetta, Philip** (Vo)
0426 - **Fonte, Frank M.** (Vo)
0427 - **Foodman, Nathan** (Dr)
0428 - **Foote, Sandra** (Vo)
0429 - **Foran, Michael** (Vo)
0430 - **Forbes, Elliot** (Orch, Ch)
0431 - **Forcucci, Eleanor** (Vi)
0432 - **Ford, Art** (Vo)
0433 - **Ford, Charles** (Pn, Arr)
0434 - **Ford, Dick** (Tp)
0435 - **Ford, Donald** (Vo)
0436 - **Ford, Iris** (Vo)
0437 - **Ford, Janie** (Vo)
0438 - **Ford, Louis** (Vi)
0439 - **Ford, Muriel** (Vo)
0440 - **Ford, Peggy** (Vo)
0441 - **Ford, Rex** (Vo, Acc)
0442 - **Ford, Robert** (Tp)
0443 - **Ford, William** (Cl)
0444 - **Forde, Jacqueline** (Vo)
0445 - **Fordham, Charlotte** (Or, Bassoon)
0446 - **Forest, Alice** (Vo)
0447 - **Forey, Stanley** (Vo)
0448 - **Forfer, Helen** (Vo)
0449 - **Forgia, Daniel** (Vo)
0450 - **Forgione, Rosemary** (Vo)
0451 - **Forgoston, Elizabeth** (Vo)
0452 - **Forgues, Marie-Jose** (Vo)
0453 - **Forman, Edward** (Cl)
0454 - **Formichella, Costance** (Vo, Ch)
0455 - **Fornerod, Hazel** (Vo)
0456 - **Farney, Cyl** (Vo)
0457 - **Fong, Joe** (Vo)
0458 - **Forrest, Alice** (Vo)
0459 - **Forscher, Dick** (Orch)
0460 - **Forshaw, Mary C.** (Vo)
0461 - **Forstat, Milton** (Ce, Orch)
0462 - **Forster, Jane** (Vo)
0463 - **Forsyth, Melva** (Vo)
0464 - **Forsyth, Mimi** (Vo)
0465 - **Forsythe, George** (Vo)
0466 - **Forsythe, Phil** (Dr)
0467 - **Fort, Lawrance** (Vo)
0468 - **Fortna, John** (Vo)
0469 - **Fortran, Jeanette** (Ce, Vo)
0470 - **Fortunato, Laura** (Vo)
0471 - **Forward, Roy** (Tp)
0472 - **Foshay, Stanley** (Unspecified)
0473 - **Foskett, Betty Jane** (Pn, Fl)
0474 - **Foskett, Earle L.** (Pn, Vo)
0475 - **Fosowitz, Lillian** (Vo)
0476 - **Fosowitz, Martin** (Vo)
0477 - **Foster, Edward** (Ch)
0478 - **Foster, Eunice** (Vo, Vi)
0479 - **Foster, Gail** (Vo)
0480 - **Foster, Gertrude** (Vo)
0481 - **Foster, Jack** (Vo)
0482 - **Foster, Jane** (Pn)
0483 - **Foster, Lora** (Vo)
0484 - **Foster, Malcolm** (Vo)
0485 - **Foster, Margaret** (Vi, Vo, Pn)
0486 - **Foster, Marion** (Tp, Vo)
0487 - **Foster, Olivia** (Vi)
0488 - **Foster, Ralph** (Vo)
0489 - **Foster, Sally** (Vo)
0490 - **Foster, Teddy** (Tp, Vo)
0491 - **Foster, Tommy** (Vo)
0492 - **Foulds, George** (Bassoon)
0493 - **Foulk, Harry P.** (Vo)
0494 - **Foulk, Sue** (Vo)
0495 - **Fouqot, Paul** (Pn)
0496 - **Fournier, Janet** (Vo)
0497 - **Fowler, Charles** (Pn, Vo)
0498 - **Fowler, J. Edson Jr.** (Cl)
0499 - **Fowler, Madeline** (Vo)
0500 - **Fowler, Vera** (Vo)
0501 - **Fowles, Norman** (Vo)
0502 - **Fowles-Bennett, Gladys** (Or, Vo)
0503 - **Fox, Catherine** (Vo)
0504 - **Fox, Edward** (Pn, Or, Ch)
0505 - **Fox, Elizabeth Ann** (Unspecified)
0506 - **Fox, Gladys** (Vo)
0507 - **Fox, Irene** (Vo)
0508 - **Fox, Leland** (Vo)
0509 - **Fox, Lillian** (Vo)
0510 - **Fox, Margaret** (Vo)
0511 - **Fox, Mary** (Vo, Pn)
0512 - **Fox, Stuart** (Unspecified)
0513 - **Foy, Carrie** (Vo)
0514 - **Foy, James** (Vo)
0515 - **Foye, Mendon** (Sax)
0516 - **Fraedrich, Mildred** (Vo)
0517 - **Francais, Maye Raysor** (Vo)
0518 - **Francell, Fernand** (Vo)
0519 - **Francesco, Dorothy Wahl** (Pn, Vo)
0520 - **Franche, Helen** (Pn)
0521 - **Franchimont, Henri** (Vo)
0522 - **Francis, Bernice** (Cl)
0523 - **Francis, Doris** (Vo)
0524 - **Francis, Helen** (Pn)
0525 - **Franco, Nancy** (Vo)
0526 - **Franco, Rose** (Vo)
0527 - **Francois, May Razon** (Vo)
0528 - **Francois, Maye Rainor** (Vo)
0529 - **Franconi-Nief, Martha** (Ce)
0530 - **Frank, Barbara** (Vo)

Once upon a time . . .

0531 - **Frank, Barry** (Vo)
0532 - **Frank, Bertran** (Pn)
0533 - **Frank, Claudia** (Vo)
0534 - **Frank, Esther** (Vo)
0535 - **Frank, John** (Vo)
0536 - **Frank, Nathalie** (Vo)
0537 - **Frank, Philip** (Vi)
0538 - **Frank, Virginia** (Vo)
0539 - **Franke, Anna** (Vo)
0540 - **Frankel, Clarence** (Vo)
0541 - **Frankel, Harry** (Vo)
0542 - **Frankel, Henrietta** (Vo)
0543 - **Frankel, Pearl** (Vo)
0544 - **Franklin, Ben** (Orch)
0545 - **Franklin, Buddy** (Cl, Orch)
0546 - **Franklin, Georgia** (Vo)
0547 - **Franklin, Jeanne** (Vi, Vo)
0548 - **Franko, Nathan** (Orch, Mu)
0549 - **Franks, Betty** (Vo)
0550 - **Fransetto, Joe** (Orch)
0551 - **Franz, Alice** (Vo)
0552 - **Franzela, Paul** (Vo)
0553 - **Franzese, Pete** (Vo)
0554 - **Franzetti, Jack** (Pn)
0555 - **Franzik, Stanley** (Vo)
0556 - **Frapollo, Diane** (Vo, Pn)
0557 - **Frascino, Joseph** (Vo)
0558 - **Fraser, Ethel** (Vo)
0559 - **Fraser, George** (Vo)
0560 - **Fraser, Gerald** (Vo)
0561 - **Fraser, Howard** (Vo)
0562 - **Fraser, Jean** (Vo)
0563 - **Fraser, Mina** (Vi)
0564 - **Fraser, Ruth** (Pn, Vo)
0565 - **Frazier, Frank** (Vo)
0566 - **Frazier, John W.** (Ly)
0567 - **Frear, Arlene** (Vo)
0568 - **Fredericks, Caroline** (Vo)
0569 - **Fredericks, Gayle** (Vo)
0570 - **Fredericks, Lydia** (Vo)
0571 - **Fredericks, Richard** (Pn)
0572 - **Fredericks, Russell** (Vo)
0573 - **Fredericks, Shirley** (Vi)
0574 - **Fredericksen, Anna** (Vo)
0575 - **Frederickson, Sonka** (Vo)
0576 - **Frederickson, Swanfield** (Vo)
0577 - **Frederik, King** (Orch)
0578 - **Fredsell, Linda Ann** (Vo)
0579 - **Freed, Lazar** (Vo)
0580 - **Freed, Nora** (Unspecified)
0581 - **Freedman, Allan** (Fl)
0582 - **Freedman, Claire** (Vo)
0583 - **Freel, Agnes** (Vo)
0584 - **Freeman, Aldisa** (Unspecified)
0585 - **Freeman, Bob** (Vo)
0586 - **Freeman, Claretta** (Vo)
0587 - **Freeman, Elvin L.** (Orch)
0588 - **Freeman, James** (Vo)
0589 - **Freeman, Janet** (Tp, Vo)
0590 - **Freeman, Richard** (Vo)
0591 - **Freeman, Robert** (Vo)
0592 - **Freeman, Ruth** (Vo)
0593 - **Freemantle, Raymond R.** (Vo)
0594 - **Freeth, Richard** (Vo, Db)
0595 - **Freidank, Cornelia** (Vo)
0596 - **Freidberg, Carl** (Pn)
0597 - **Freidman, Barbara** (Vo)
0598 - **Freiman, Louis** (Mu)
0599 - **Fremd, Florence** (Vo)
0600 - **French, Charlotte** (Vo)
0601 - **French, Elaine** (Vo)
0602 - **French, Harold** (Vo)
0603 - **French, Isabel** (Vo)
0604 - **Frese, Elfrieda** (Vi)
0605 - **Fressie, Catharine D.** (Vo)
0606 - **Frey, Ann** (Vo)
0607 - **Frey, Evelyn** (Vo)
0608 - **Frey, Richard** (Cl)
0609 - **Freyleuse, Donald** (Pn, Or)
0610 - **Frezin, Adolphe** (Ce)
0611 - **Fricklas, Adrienne** (Pn)
0612 - **Fried, Herman** (Pn)
0613 - **Fried, Walter** (Cl)
0614 - **Fridae, Edna** (Vo)
0615 - **Fridae, Elizabeth** (Vo)
0616 - **Friedank, Cornelia** (Vo)
0617 - **Friedank, Henry** (Vo)
0618 - **Friedgen, George** (Ch)
0619 - **Friedland, Nathan** (Vi)
0620 - **Friedlander, Bob** (Arr)
0621 - **Friedman, Abraham** (Ho)
0622 - **Friedman, Berenice** (Pn)
0623 - **Friedman, Celia** (Pn)
0624 - **Friedman, Dorothy** (Vi)
0625 - **Friedman, Edna** (Unspecified)
0626 - **Friedman, Gertrude** (Pn)
0627 - **Friedman, Ignax** (Pn)
0628 - **Friedman, Joseph** (Pn)
0629 - **Friedman, Kienie** (Vo)
0630 - **Friedman, Lucille** (Vo)
0631 - **Friedman, Luella** (Vi)
0632 - **Friedman, Matilsa** (Vo)
0633 - **Friedman, Nadine** (Sax)
0634 - **Friedman, Sandra** (Vo)
0635 - **Friedman, Sarah** (Unspecified)
0636 - **Friedman, Shirley** (Pn)

Once upon a time . . .

0637 - **Friedman, Shirley M.** (Vi)
0638 - **Friedman, Sue** Vo)
0639 - **Fries, Edna C.** (Vo, Pn)
0640 - **Friml, Rudolph** (Vo)
0641 - **Frisbee, Graham** (Pn, Or, Vo)
0642 - **Frisco, Ruth** (Vo)
0643 - **Fritszche, George** (Vo)
0644 - **Fritz, Joseph** (Vo)
0645 - **Fritz, Melvin** (Cl, Vo)
0646 - **Frijish, Paola** (Vo)
0647 - **Froelich, Heinz** (Orch, Ch)
0648 - **Froelien, Dorothy** (Pn)
0649 - **Froenlig, Henry R.** (Vo)
0650 - **Frohlich, Walter** (Tb)
0651 - **Frohling, Patty** (Cl)
0652 - **Frone, Muriel** (Vo)
0653 - **Froos, Sylvia** (Song stylist)
0654 - **Frost, Cecil** (Unspecified)
0655 - **Frost, Dorothy** (Vo)
0656 - **Frost, Jaqueline** (Unspecified)
0657 - **Frost, Lina** (Vo)
0658 - **Frost, Robert** (Vo)
0659 - **Frost, Samuel** (Vo)
0660 - **Frowein, Oskar** (Orch, Dr)
0661 - **Fry, Fran** (Vo)
0662 - **Fry, Joe** (Vo)
0663 - **Fry, John R.** (Vo)
0664 - **Fry, Louise** B. (Vl, Pn, Or)
0665 - **Fry, Willard Charles** (Vo)
0666 - **Frydenlund, Virginia** (Vo)
0667 - **Fucci, Frances** (Vo)
0668 - **Fucci, James Jr.** (Ba)
0669 - **Fuccillo, William** (Vo)
0670 - **Fuchs, Edwina Schoenecke** (Vo)
0671 - **Fuchs, Harry** (Ce)
0672 - **Fuchs, Rudolph** (Vi)
0673 - **Fuchsius, Lillian** (Vo)
0674 - **Fucito, Salvatore** (Unspecified)
0675 - **Fukuhara, Lily** (Vi)
0676 - **Fulcher, Audrey** (Vo)
0677 - **Fulcher, Lucille** (Vi)
0678 - **Fuller, James** (Cl)
0679 - **Fuller, Lorenza** (Vo)
0680 - **Fuller, Morrison** (Vo, Tp)
0681 - **Fuller, Rosalind** (Vo)
0682 - **Fulling, James** (Vo)
0683 - **Fullum, Ruth** (Vo)
0684 - **Fulton, Bob** (Sax)
0685 - **Funk, Barbara** (Vo)
0686 - **Funnell, Bertha** (Vo)
0687 - **Funnell, Betty** (Vo)
0688 - **Funnell, Esther** (Vo)
0689 - **Funnell, Lulu** (Vo)
0690 - **Fuoco, Caroline** (Vo)
0691 - **Fuoco, Lorraine** (Cl)
0692 - **Furda, George** (Vo)
0693 - **Furhman, Clarence** (Orch)
0694 - **Furhman, Mae** (Vo)
0695 - **Furst, Marius** (Vo)
0696 - **Furth, Jane** (Vo)
0697 - **Furth, Monty** (Vo)
0698 - **Furtwaengler, Wilhelm** (Orch)

G

from **Gabarino**, Gloria
to **Guttridge**, Margery Jean

ABBREVIATIONS

Acc	Accordion
Arr	Arrangement
Ba	Banjo
Ce	Cello
Ch	Choirmaster
Cl	Clarinet
Cn	Clarin
Co	Cornet
Db	Double bass
Dr	Drums
Fl	Flute
Gu	Guitar
Ha	Harmonica
Har	Harp
Ho	Horn
Lu	Lute
Ly	Lyrics
Man	Mandolin
Mar	Maracas
Mu	Composer
Ob	Oboe
Or	Organ
Orch	Orchestra
Perc	Percussion
Pn	Piano
Sax	Saxophones
Tb	Trombone
Tp	Trumpet
Tu	Tuba
Uk	Ukelele
Vi	Violin
Vib	Vibraphone
Vl	Viola
Vo	Voice

Once upon a time . . .

0001 - **Gabarino, Gloria** (Vo)
0002 - **Gabriel, Bernard** (Pn)
0003 - **Gabriel, Constance** (Vo)
0004 - **Gabrieli, Giovanni** (Ob, Fl, Cl)
0005 - **Gabrinny, Tillo** (Vo)
0006 - **Gad, Anita** (Vo)
0007 - **Gaddis, Romelyn** (Vo)
0008 - **Gaddy, Mae** (Vo)
0009 - **Gadski, Johanna** (Vo)
0010 - **Gaebelein, Frank E.** (Pn)
0011 - **Gaer, Paul** (Db)
0012 - **Gaeta, Rose** (Vo)
0013 - **Gaetaniello, Lulu** (Vo)
0014 - **Gaetke, Richard** (Vo)
0015 - **Gaetz, Leonard** (Vo)
0016 - **Gaffney, David** (Vo)
0017 - **Gage, Ervin** (Cl, Vo)
0018 - **Gagen, Bessie** (Vo)
0019 - **Gagen, Mary** (Pn)
0020 - **Gagon, Janet** (Vo)
0021 - **Gaible, Lucille** (Vo, Vi)
0022 - **Gail, Norma** (Vo)
0023 - **Gailmor, William** (Vo)
0024 - **Gaines, Adele** (Vo)
0025 - **Gaines, Dotty** (Vo)
0026 - **Gaines, Thomas** (Vo)
0027 - **Galante, Al** (Vo)
0028 - **Galasso, Arnold** (Vo)
0029 - **Galbo, Gloria** (Vo)
0030 - **Galeiger, Thomas** (Unspecified)
0031 - **Galenski, Betty** (Unspecified)
0032 - **Galente, Dorothy** (Vo)
0033 - **Galisano, Constance** (Vo)
0034 - **Galkin, Theresa** (Vo)
0035 - **Gall, D. Cornelius** (Vl, Orch)
0036 - **Gallagher, Alice** (Vo)
0037 - **Gallagher, Bernard J.** (Vo)
0038 - **Callagher, Christine** (Vo)
0039 - **Gallagher, Joan** (Vo)
0040 - **Gallagher, Eddie** (Vo)
0041 - **Gallagher, Edna** (Vo)
0042 - **Gallagher, John** (Uk)
0043 - **Gallagher, Margaret** (Vo)
0044 - **Gallagher, Mary** (Vo, Vi)
0045 - **Gallagher, P. E.** (Ly)
0046 - **Gallagher, Ruth** (Vo)
0047 - **Gallant, Alvin** (Vo)
0048 - **Gallant, Herbert** (Vo)
0049 - **Gallant, John** (Vo)
0050 - **Galligan, Joan** (Vo)
0051 - **Gallimore, Catherine** (Vo)
0052 - **Gallione, Jeanette** (Vo)
0053 - **Gallo, Charlotte** (Pn, Or, Vo)
0054 - **Gallo, Frances** (Vo)
0055 - **Gallo, Lorraine** (Vo)
0056 - **Gallo, Louis** (Vo)
0057 - **Gallo, Louise** (Vo)
0058 - **Gallo, Virginia** (Vo, Pn)
0059 - **Gallucci, Anthony** (Vo)
0060 - **Galluzzi, Natalie** (Vo)
0061 - **Galow, Florence** (Vo)
0062 - **Galow, Virginia** (Vo)
0063 - **Galt, Ernest S.** (Vo)
0064 - **Gamaldi, Jack** (Pn)
0065 - **Gamba, John** (Pn)
0066 - **Gambarelli, Maria** (Vo)
0067 - **Gamble, Florence** (Unspecified)
0068 - **Gamble, Trudy** (Pn)
0069 - **Gamin, Wilda** (Vo)
0070 - **Gams, Helen** (Vo, Vi)
0071 - **Gangai, Dorothy** (Vo)
0072 - **Ganiard, Esther** (Vi)
0073 - **Gannon, Charlotte** (Ce)
0074 - **Ganong, Mabel** (Vo)
0075 - **Gans, Isidor** (Pn)
0076 - **Garabedian, Paul** (Pn, Orch, Mu, Vo)
0077 - **Garafallow, Eleanore** (Vo)
0078 - **Garafola Mary Ann** (Co)
0079 - **Garafola, William** (Unspecified)
0080 - **Garbarini, Richard** (Vo)
0081 - **Garbarini, Tillo** (Vo)
0082 - **Garber, Jean** (Vo)
0083 - **Garber, Vic** (Sax)
0084 - **Garbowski, Sandy** (Vo)
0085 - **Garcia, Joan** (Vo)
0086 - **Garden, Anthony** (Co)
0087 - **Garden, Christine** (Vo)
0088 - **Gardin, Clint** (Sax)
0089 - **Gardiner, Henry** (Vo)
0090 - **Gardiner, Joan** (Pn)
0091 - **Gardiner, Ralph** (Vl)
0092 - **Gardiner, Winthrop** (Vo)
0093 - **Gardner, Art** (Unspecified)
0094 - **Gardner, Helen Ann** (Vi)
0095 - **Gardner, Dick** (Unspecified)
0096 - **Gardner, Donald** (Ch, Pn)
0097 - **Gardner, Donald** (Cl, Vo)
0098 - **Gardner, Elizabeth** (Vo, Ly, Mu)
0099 - **Gardner, Robert** (Ce)
0100 - **Gardner, Sybil** (Co)
0101 - **Gardner, Theresa** (Vo)
0102 - **Gardney, John** (Vo)
0103 - **Garey, Audrey** (Vo)
0104 - **Garfield, A. James** (Orch)
0105 - **Garfunkel, Leonard** (Pn)
0106 - **Gargiulo, Ruth** (Unspecified)

Once upon a time . . .

0107 - **Garhart, Doris** (Pn, Vo)
0108 - **Garhart, Mace** (Vo)
0109 - **Garity, Bill** (Tp)
0110 - **Garland, Theodore** (Unspecified)
0111 - **Garman, Betty** (Pn)
0112 - **Garman, Robert** (Pn, Vo, Vi)
0113 - **Garnsey, Leslie** (Vo)
0114 - **Garnsey, Lucille** (Tb, Vo)
0115 - **Garofal, Jack** (Cl)
0116 - **Garrabrant, Maurice** (Pn, Or, Vo)
0117 - **Garrett, Charles** (Unspecified)
0118 - **Garrett, Florence** (Pn)
0119 - **Garrett, Gene** (Vo)
0120 - **Garrett, Jean** (Pn)
0121 - **Garrett, Jimmy** (Pn)
0122 - **Garrett, Susan** (Vo)
0123 - **Garrison, Foster** (Vo)
0124 - **Garrison, Margaret** (Vo)
0125 - **Garrison, Tommy** (Vo)
0126 - **Garritano, Arthur** (Vo)
0127 - **Garritano, Gilda** (Vo)
0128 - **Garritano, Matilda** (Vo)
0129 - **Garruppo, Gene** (Vo, Tp)
0130 - **Garruppo, Ronnie** (Vo)
0131 - **Gars, Eugene** (Pn)
0132 - **Gartelmann, Helen** (Vo)
0133 - **Garthaffner, Anne** (Unspecified)
0134 - **Garver, Dorothy** (Mu, Tp, Vi, Vl, Pn, Or)
0135 - **Garvin, Sarah** (Vo)
0136 - **Gaskin, George Jr.** (Vo)
0137 - **Gassett, Al** (Vo)
0138 - **Gates, Carolyn** (Vo)
0139 - **Gates, Peggy** (Vo)
0140 - **Gates, Robert** (Unspecified)
0141 - **Gates, Stanley** (Vo)
0142 - **Gatuso, Tony** (Vo)
0143 - **Gatz, Chas** (Vo)
0144 - **Gaudino, Ruth** (Vo)
0145 - **Gaugh, Carl** (Pn, Vo, Ho)
0146 - **Gaul, Catherine** (Vo)
0147 - **Gauthier, A. A.** (Vo)
0148 - **Gauthier, Eva** (Vo)
0149 - **Gauthier, David** (Vo)
0150 - **Gauthier, John Jr.** (Vo)
0151 - **Gauthier, Patsy** (Pn)
0152 - **Gauthier, Viola** (Perc)
0153 - **Gavaghan, Elizabeth** (Vo)
0154 - **Gavin, John** (Vo)
0155 - **Gavioli, Merigo** (Cl)
0156 - **Gavitt, Robert** (Vo)
0157 - **Gay, Beverly** (Vi)
0158 - **Gay, Fern** (Vo)
0159 - **Gay, Irene** (Unspecified)
0160 - **Gay, James** E. III (Vo)
0161 - **Gay, James Edward Jr**. (Vo)
0162 - **Gay, Nina** (Cl)
0163 - **Gaye, Judy** (Vo)
0164 - **Gaye, Julie** (Vo)
0165 - **Gaylord, Janet** (Vi), Vo, Pn)
0166 - **Gaylor, Joanna** (Vo)
0167 - **Gaynor, Betty** (Vo)
0168 - **Gaynor, Dorothea** (Vo)
0169 - **Gaynor, Marie** (Vo)
0170 - **Gazaldini, Ann** (Vo)
0171 - **Gazaldini, Mary** (Vo)
0172 - **Gazzola, Mary** (Vo)
0173 - **Gazzola, Ralph** (Vo)
0174 - **Gazzola, Rosanne** (Vo)
0175 - **Geary, Joseph** (Vo)
0176 - **Gebhardt, Bob** (Tb)
0177 - **Gebhardt, John** (Unspecified)
0178 - **Gebhardt, Anna Mae** (Vo)
0179 - **Geduld, Horace** (Vo)
0180 - **Gedy, Arline** (Vo)
0181 - **Gee, Catherine** (Unspecified)
0182 - **Gee, Rosemary** (Vi)
0183 - **Geelan, Carla** (Vo)
0184 - **Geer, Betty** (Pn, Or, Ch)
0185 - **Geerds, Joanne** (Vo)
0186 - **Gees, Veronica** (Vo)
0187 - **Gehlhardt, Joan** (Vo)
0188 - **Gehring, Hazel** (Vo)
0189 - **Gehring, William** (Unspecified)
0190 - **Gehrman, Lucy** (Vo)
0191 - **Geil, Helen** (Pn)
0192 - **Geisen, Bill** (Vo)
0193 - **Geisin, Jacquelin** (Pn)
0194 - **Geisler, Gertrude** (Vo, Vi, Pn, Acc)
0195 - **Geisler, John** (Vo, Vi, Pn, Acc)
0196 - **Gelder, Shirley** (Fl)
0197 - **Gelfer, George** (Vi)
0198 - **Gelfer, Maurice** (Vo)
0199 - **Geller, Abraham** (Orch)
0200 - **Geller, Isidor** (Pn, Or)
0201 - **Gelston, IsabellePn,** (Vo)
0202 - **Gemmel, Adam** (Vo)
0203 - **Generale, Anthony** (Unspecified)
0204 - **Genova, Joseph** (Tp)
0205 - **Genovese, Frank** (Vi)
0206 - **Genovese, Marianna** (Pn, Vo)
0207 - **Genovese, Marcelle** (Pn)
0208 - **Genovese, Mary Jane** (Vi)
0209 - **Genovese, Rosemary** (Pn, Vo)
0210 - **Genovese, Vincent** (Vo)
0211 - **Gent, Helen** (Vo)
0212 - **Gentile, Alice** (Vo)

Once upon a time . . .

0213 - **George, David** (Vo)
0214 - **George, Emma Dot** (Vo)
0215 - **George, Florence** (Vo)
0216 - **George, Henry** (Vo)
0217 - **George, Herbert** (Sax)
0218 - **George, Howard** (Orch)
0219 - **George, Margaret** (Vo)
0220 - **George, Mildred** (Vo)
0221 - **George, Natalie** (Pn, Or)
0222 - **George, Phillip** (Vo)
0223 - **George, Phyllis** (Vo)
0224 - **Geracitano, Alfred** (Vo)
0225 - **Geraine, Sam** (Sax)
0226 - **Gerard, Bella** (Vo)
0227 - **Gerard, Carol** (Vo)
0228 - **Gerard, Edward** (Pn, Or)
0229 - **Gerard, John** (Vi)
0230 - **Gerardi, Yolanda** (Vo)
0231 - **Gerbeau, Roland** (Vo)
0232 - **Gerberding, Henry** (Vo)
0233 - **Gerhard, Norman P.** (Vo)
0234 - **Gerhardy, George** (Unspecified)
0235 - **Gering, Reginald** (Pn, Or)
0236 - **Gerken, John** (Dr, Perc)
0237 - **Gerken, Rose Marie** (Pn)
0238 - **Gerlach, Robert** (Unspecified)
0239 - **Gerlatto, Philomena** (Vo)
0240 - **Gerlich, Billy** (Orch)
0241 - **Germani, Fernando** (Pn, Or)
0242 - **Germanich, Sophie** (Vo)
0243 - **Germaske, Lillian** (Twirl)
0244 - **Gerocs, Charles** (Vo)
0245 - **Gerocs, Mary** (Vo)
0246 - **Geroey, Elaine** (Vo)
0247 - **Gerratto, Filomena** (Unspecified)
0248 - **Gerrick, Marion** (Vo)
0249 - **Gershenson, Milton** (Pn)
0250 - **Gershwin, Judy** (Vo)
0251 - **Gersten, Bertha** (Vo)
0252 - **Gerstner, Carolyn** (Vo)
0253 - **Getman, Ethel** (Vo, Ch)
0254 - **Gettler, Jack** (Pn, Vo)
0255 - **Gewalko, Geraldine** (Pn)
0256 - **Gewehr, Alice** (Vo, Perc)
0257 - **Gewehr, Herbert** (Tb)
0258 - **Gewitz, Sonda Judith "Sonda Gray"** (Vo)
0259 - **Gezzi, Les** (Vo)
0260 - **Giachetti, Ada** (Vo)
0261 - **Giae, Salvatore** (Pn)
0262 - **Giallo, Nancy** (Vo)
0263 - **Giallo, Vito** (Vo)
0264 - **Giaquinto, Darrell** (Gu)
0265 - **Giardina, Tony** (Unspecified)
0266 - **Giberti, Hallette** (Unspecified)
0267 - **Gibbons, Carroll** (Orch, Pn, Mu)
0268 - **Gibbons, Jean** (Vo)
0269 - **Gibbons, Nancy** (Vo)
0270 - **Gibbons, William** (Pn)
0271 - **Gibbs, Ernest** (Tb)
0272 - **Gibbs, Howard H.** (Vo)
0273 - **Gibbs, Lois** (Vi)
0274 - **Gibbs, William** (Unspecified)
0275 - **Gibson, Gene** (Vi)
0276 - **Gibson, Helen** (Pn, Or)
0277 - **Gibson, Jack** (Tp)
0278 - **Gibson, Marge** (Arr)
0279 - **Gibson, Michael** (Vo)
0280 - **Gibson, Minnie** (Unspecified)
0281 - **Gichner, Diana** (Pn)
0282 - **Gideon, Opal** (Vo)
0283 - **Giebel, Jerrold** (Vo)
0284 - **Giegerich, John Jr.** (Vi)
0285 - **Giesen, Bill** (Vo)
0286 - **Giessen, Hubert** (Unspecified)
0287 - **Giffen, Norman** (Vo)
0288 - **Giglio, Joe** (Vo)
0289 - **Giglio, Rocco** (Vi)
0290 - **Gilbert, Henry F.** (Mu)
0291 - **Gilbert, Lawrence** (Vo)
0292 - **Gilbert, Natalie** (Vo)
0293 - **Gilberti, John** (Vo)
0294 - **Gildersleeve, Cornelia** (Pn)
0295 - **Gildesleeve, Gary** (Co)
0296 - **Giles, Erva** (Vo)
0297 - **Gilfedder, Margaret** (Vo)
0298 - **Gilfedder, Mary** (Vo)
0299 - **Giliberti, Marie** (Pn)
0300 - **Gilkes, J. Adele** (Vo)
0301 - **Gillchrist, John** (Vo)
0302 - **Gillchrist, Philip** (Unspecified)
0303 - **Gilfillan, J. Alex** (Pn)
0304 - **Gill, Betty** (Vo)
0305 - **Gill, Charles** (Vo)
0306 - **Gill, Jane** (Pn)
0307 - **Gillam, Joseph** (Fl)
0308 - **Gillam, Josephine** (Vi)
0309 - **Gillam, Rose** (Cl, Vl)
0310 - **Gillam, Warren** (Vi)
0311 - **Gillen, Joseph** (Vi)
0312 - **Gillen, Reba** (Vo)
0313 - **Gillespie, Jean** (Vo)
0314 - **Gillespie, Norma** (Vo)
0315 - **Gillespie, Sally** (Vo)
0316 - **Gillespie, Vanessa** (Vo)
0317 - **Gillette, Ambrose** (Vo)
0318 - **Gillette, Bobby** (Gu, Ba, Orch)

Once upon a time . . .

0319 - **Gillette, Grace** (Vo)
0320 - **Gillette, Lucille** (Vo)
0321 - **Gillette, Millicent** (Vo)
0322 - **Gillette, Olive** (Vo)
0323 - **Gillette, Rosemary** (Vo)
0324 - **Gilliam, William** (Vo)
0325 - **Gillies, William** (Vo)
0326 - **Gilliom, Lloyd** (Tp)
0327 - **Gillman, Edward** (Vi)
0328 - **Gilman, Beverly** (Vo)
0329 - **Gillman, Robert D.** (Pn)
0330 - **Gilman, Roralind** (Vo)
0331 - **Gilman, Toni** (Vo)
0332 - **Gilmartin, Barbara** (Vo, Vi)
0033 - **Gilmore, Jeanette** (Vo)
0334 - **Gilmour, Ruth** (Vo)
0335 - **Gilston, Frank** (Vo)
0336 - **Gimmler, David** (Vo)
0337 - **Ginesin, Max** (Vi)
0338 - **Ginrich, Lillian** (Vo)
0339 - **Ginsberg, Robert** (Vo)
0340 - **Ginsberg, Tila** (Vo)
0341 - **Giordani, Angelina** (Vo)
0342 - **Giordano, Herman** (Unspecified)
0343 - **Girauld, Theodore** (Vo)
0344 - **Girt, John J.** (Vo)
0345 - **Gissel, Gordon** (Vi)
0346 - **Gittleson, Frank** (Vi)
0347 - **Giudice, Joseph J.** (Cl)
0348 - **Giuffre, Jimmy** (Cl, Sax)
0349 - **Giurdanella, Marie** (Vo)
0350 - **Giuri, Marie** (Ho)
0351 - **Given, Dorothy** (Vo)
0352 - **Given, Paul** (Vo)
0353 - **Givens, Dick** (Vo)
0354 - **Givot, George** (Vo)
0355 - **Gladstone, Gloria** (Tb)
0356 - **Gladstone, William D.** (Dr)
0357 - **Glaflin, Waldo** (Vi)
0358 - **Glaisek, Elizabeth** (Vo)
0359 - **Glaisek, Paul** (Vo)
0360 - **Glash, Rose** (Vo)
0361 - **Glasheen, James** (Fl)
0362 - **Glass, Edward** (Vo)
0363 - **Glass, George** (Tb)
0364 - **Glasser, Gerard** (Vo)
0365 - **Glasser, Jean** (Vi)
0366 - **Glassing, Ray** (Sax)
0367 - **Glassman, Joseph** (Vi)
0368 - **Glassman, Marilyn** (Pn)
0369 - **Glatz, Eleanor** (Pn)
0370 - **Glaws, Walter** (Vo)
0371 - **Glazer, Jacob** (Ho)
0372 - **Gleason, Howard** (Vo)
0373 - **Gleason, Patsy** (Vo)
0374 - **Gleim, Ralph** (Pn, Acc)
0375 - **Glenn, Winifred** (Vo)
0376 - **Glennon, Patricia** (Vo)
0377 - **Glennon, Thomas** (Vo)
0378 - **Glickman, Max** (Vi)
0379 - **Glinn, Mary** (Unspecified)
0380 - **Globe, Emerson** (Gu, Uk)
0381 - **Glover, Betty** (Vo)
0382 - **Glover, Graham** (Vo)
0383 - **Glover, Helen** (Vo, Cl)
0384 - **Glover, Margaret** (Cl)
0385 - **Gluck, Agnes** (Vo)
0386 - **Gluck, Helene** (Vo)
0387 - **Gluck, M. Senia** (Vo)
0388 - **Gnehm, Edward** (Unspecified)
0389 - **Gnehm, Steadwell** (Unspecified)
0390 - **Gneuhs, Robert** (Vi)
0391 - **Gniewek, Cecilia** (Pn, Vi)
0392 - **Gobbi, Caterina** (Vo)
0393 - **Goble, Emerson** (Gu, Uk)
0394 - **Goddard, William** (Tp)
0395 - **Godnick, Jane** (Vo, Pn)
0396 - **Gody, Arline** (Vo)
0397 - **Gody, Frances** (Vo)
0398 - **Goebel, Alice** (Vo)
0399 - **Goebel, Inger** (Vo)
0400 - **Goebel, Otto** (Vo)
0401 - **Goehr, Walter** (Orch)
0402 - **Goepper, Albert** (Pn)
0403 - **Goessling, John H.** (Vl)
0404 - **Goethaln, Georgianna** (Vo)
0405 - **Goetschius, Dick** (Pn)
0406 - **Goetz, Hubert** (Vo)
0407 - **Goetz, Ruth** (Vo)
0408 - **Goetz, Virginia** (Vo)
0409 - **Goetz, Willard** (Vo)
0410 - **Gogarty, Ruth** (Acc)
0411 - **Goggins, William** (Vo)
0412 - **Gohlke, Dee** (Vo)
0413 - **Gohlke, Mae** (Vo)
0414 - **Gold, Dolores** (Vo)
0415 - **Gold, Frances** (Pn)
0416 - **Gold, Jerry** (Tp)
0417 - **Goldberg, Beatrice** (Pn)
0418 - **Goldberg, Ed** (Db)
0419 - **Goldberg, Helen** (Vo)
0420 - **Goldberg, Nathan** (Vo)
0421 - **Goldberg, Rose** (Vo)
0422 - **Goldberger, William** (Cl, Vo)
0423 - **Goldblatt, Ruth** (Vo)
0424 - **Golden, Billy** (Vo)

Once upon a time . . .

0425 - **Golden, Hazel** (Vo)
0426 - **Golden, Irving** (Vi)
0427 - **Goldenbaum, George** (Vo)
0428 - **Goldenbaum, Walter** (Vo)
0429 - **Golderman, Julius** (Vo)
0430 - **Goldfarb, Jack** (Vo)
0431 - **Goldhorn, Charles** (Vo)
0432 - **Golditch, Israel** (Vo)
0433 - **Goldman, Claire** (Vo)
0434 - **Goldman, Elaine** (Vo)
0435 - **Goldman, Elsie** (Vo)
0436 - **Goldman, Lewis** (Vi)
0437 - **Goldman, Minnie** (Pn)
0438 - **Goldner, Bernard** (Cl, Tp)
0439 - **Goldner, Steffy** (Har)
0440 - **Goldschmidt, Mary** (Vo)
0441 - **Goldsmith, Eva** (Vo)
0442 - **Goldstein, Adeline** (Vo)
0443 - **Goldstein, Barney** (Vo)
0444 - **Goldstein, Bernice** (Unspecified)
0445 - **Goldstein, Charles** (Tb)
0446 - **Goldstein, Charlotte** (Vi)
0447 - **Goldstein, Eleanor** (Pn)
0448 - **Goldstein, Gerald** (Vo)
0449 - **Goldstein, Ira** (Cl)
0450 - **Goldstein, Marvin** (Unspecified)
0451 - **Goldstein, Norman E.** (Pn)
0452 - **Goldstein, Samuel** (Tp)
0453 - **Goll, Frieda** (Vo)
0454 - **Goll, Gottlob** (Vo)
0455 - **Goll, Maria** (Vo)
0456 - **Golschmann, Boris** (Pn)
0457 - **Golschmann, Vladimir** (Orch)
0458 - **Gommi, Carole** (Vo)
0459 - **Gompert, Perle** (Vo)
0460 - **Gomph, William J.** (Pn, Or)
0461 - **Gonzales, Raoul** (Unspecified)
0462 - **Goodale, Jesse R.** (Vo)
0463 - **Goodcliffe, Murial** (Vo)
0464 - **Goodding, Gladys** (Pn, Or, Vo)
0465 - **Goode, Alvin** (Vi)
0466 - **Goodfellow, Harry Hal** (Orch)
0467 - **Goodin, Gladys** (Pn, Or)
0468 - **Gooding, Eleanor** (Cl)
0469 - **Goodman, Bertha** (Vo)
0470 - **Goodman, Clara** (Vo)
0471 - **Goodman, Francis** (Vo)
0472 - **Goodman, Jeanette** (Vo)
0473 - **Goodman, Robert** (Vo)
0474 - **Goodmund, Joan** (Vo)
0475 - **Goodmund, Phyllis** (Vo, Pn)
0476 - **Goodpastor, Andrew** (Vo)
0477 - **Goodrick, Frederick** (Vo)
0478 - **Goodstein, Harry** (Vi)
0479 - **Goodwin, Esther** (Vo)
0480 - **Goodwin, J. William** (Vo, Ch)
0481 - **Goodwin, Paul** (Vo)
0482 - **Goodwin, Thomas** (Vo)
0483 - **Goonan, William** (Vo)
0484 - **Goorno, Edwin** (Vi)
0485 - **Gootjes, Dirk** (Vi)
0486 - **Gorbaty, Jan** (Pn)
0487 - **Gordon, Alice** (Vo)
0488 - **Gordon, Edna** (Vo)
0489 - **Gordon, Elva** (Vo)
0490 - **Gordon, Fred** (Tb)
0491 - **Gordon, Gayle** (Vi)
0492 - **Gordon, Hallie Wood** (Vo)
0493 - **Gordon, Harriet** (Vo)
0494 - **Gordon, Hazel** (Vo)
0495 - **Gordon, Mack** (Mu)
0496 - **Gordon, Morey** (Vi)
0497 - **Gordon, Pat** (Vo)
0498 - **Gordoni, Don** (Vo)
0499 - **Gore, Richard T.** (Pn, Or, Bells)
0500 - **Gorelick, Claudia** (Vo)
0501 - **Goringod, Maurice** (Vo)
0502 - **Gorkin, Beatrice** (Pn)
0503 - **Gorman, Bertha** (Pn)
0504 - **Gorman, Muriel** (Vo)
0505 - **Gorman, Roger** (Unspecified)
0506 - **Gormley, Matthew** (Vo)
0507 - **Gorodonitzski, Sascha** (Pn)
0508 - **Gorsch, Rudolph** (Pn, Or, Vo)
0509 - **Gorsch, Rudolph Jr.** (Co)
0510 - **Goss, H. Leslie** (Pn, Or, Vi)
0511 - **Gotfried, Lucille** (Unspecified)
0512 - **Gothfried, Raymond** (Unspecified)
0513 - **Gothfried, Rosaline** (Unspecified)
0514 - **Gothie, Ivor** (Pn)
0515 - **Gotthardt, Eunice** (Vo)
0516 - **Gottlieb, Lena** (Vo)
0517 - **Gottlieb, Pearl** (Pn)
0518 - **Gottlieb, William** (Unspecified)
0519 - **Gottwald, Doris** (Vo)
0520 - **Goudsmith, Esther** (Vo)
0521 - **Gould, Albert** (Vo)
0522 - **Gould, Charlie** (Vo)
0523 - **Gould, Donald** (Vo)
0524 - **Gould, Frances** (Vo)
0525 - **Gould, Gery** (Vo)
0526 - **Gould, Hal** (Vo)
0527 - **Gould, Jay** (Vo)
0528 - **Gould, Kay** (Vo)
0529 - **Gould, Lena** (Vo)
0530 - **Gould, Louise** (Vo)

Once upon a time . . .

0531 - **Gould, Mortimer** (Orch, Mu)
0532 - **Gould, Robert** (Cl)
0533 - **Gould, Sylvia** (Vo)
0534 - **Gourdon, Albert** (Ha)
0535 - **Govach, Eva** (Vi)
0536 - **Gove, Agnes** (Vo)
0537 - **Gowdey, Frank** (Vo)
0538 - **Gozelski, Gloria** (Pn, Or)
0539 - **Gozelski, Joan** (Pn, Or)
0540 - **Gozelski, John** (Vo)
0541 - **Grable, Sadye** (Vo)
0542 - **Gracen, Thelma** (Vo)
0543 - **Graceson, Ruth M.** (Vo)
0544 - **Gracey, Honor** (Pn)
0545 - **Gracey, Stuart** (Vo, Ch, Pn)
0546 - **Grady, Elinor** (Vo)
0547 - **Grady, Martin** (Pn, Or)
0548 - **Grady, Nellie** (Vo)
0549 - **Graf, Charles** (Vo)
0550 - **Graf, Werner** (Vo)
0551 - **Graff, Elizabeth** (Vo)
0552 - **Graff, Marilyn** (Vo)
0553 - **Graff, Norman** (Vo)
0554 - **Grafflin, Douglas** (Vo, Sax)
0555 - **Grafflin, Sally** (Cl)
0556 - **Graham, Carol** (Fl, Vi))
0557 - **Graham, Doris** (Fl)
0558 - **Graham, Dorothy** (Pn)
0559 - **Graham, Franklin** (Vi)
0560 - **Graham, Hazel** (Vo)
0561 - **Graham, Howard** (Orch)
0562 - **Graham, Lillian** (Vo)
0563 - **Graham- Stults, Monica** (Vo)
0564 - **Grahlert, Walter** (Vi)
0565 - **Grahm, Ruth G.** (Pn)
0566 - **Gram, Mildred** (Vo)
0567 - **Gram, Torger** (Vo)
0568 - **Granata Frank** (Pn, Acc)
0569 - **Granata, Theresa** (Vo)
0570 - **Grande, Walter** (Vo)
0571 - **Grandin, Audrey** (Vo)
0572 - **Grandin, Dorothy** (Vo)
0573 - **Grandin, Robert** (Vo)
0574 - **Grandstaff, Joseph** (Vo)
0575 - **Granger, Edith Effron** (Vo)
0576 - **Graniello, Michael** (Vo)
0577 - **Grans, Isabel A.** (Vi)
0578 - **Grant, E. A.** (Vo)
0579 - **Grant, Jeanne** (Vo, Pn)
0580 - **Grant, Linda** (Ho)
0581 - **Grant, Mona** (Vo)
0582 - **Grant, Wilma** (Vo)
0583 - **Grantham Caryl Reeve** (Vo)
0584 - **Grasley, Thomas** (Cl)
0585 - **Grassi, Frank** (Tb)
0586 - **Grassman, Ethel** (Pn)
0587 - **Grathwohl, Edward** (Vo)
0588 - **Grattan, Barbara** (Vo)
0589 - **Gratzien, Sol** (Vo, Vl)
0590 - **Grau, Eleanor** (Vo, Vi)
0591 - **Gravel, Edward** (Vo)
0592 - **Gravel, Gerald** (Vo)
0593 - **Gravelle, Hazel** (Vo)
0594 - **Graves, Ada** (Vo)
0595 - **Graves, Ernest** (Vo)
0596 - **Graves, Karl** (Vo)
0597 - **Graveson, Julius Jr.** (Vo)
0598 - **Graveson, Ruth** (Vo)
0599 - **Gray, Charles H. Jr.** (Vo)
0600 - **Gray, Dorothy** (Pn, Vo)
0601 - **Gray, Dorsey** (Vo)
0602 - **Gray, Estelle** (Vo)
0603 - **Gray, Glen** (Sax, Orch)
0604 - **Gray, James Jr**. (Vo)
0605 - **Gray, James Sr.** (Vo)
0606 - **Gray, Jennifer** (Vo)
0607 - **Gray, Joel** (Vo)
0608 - **Gray, Kenneth S.** (Vo)
0609 - **Gray, Maxine** (Vo)
0610 - **Gray, Nell** (Pn, Or)
0611 - **Gray, Zane** (Vo)
0612 - **Graziose, Eleanor** (Vo)
0613 - **Greaves, Edward** (Vo)
0614 - **Greaves, Graham** (Pn)
0615 - **Greaves, Sylvia** (Pn)
0616 - **Greco, Charlie** (Pn)
0617 - **Greco, Mary** (Vo)
0618 - **Greco, Michael Mike** (Orch)
0619 - **Greehan, Daniel** (Vi)
0620 - **Green, Al** (Dr, Orch)
0621 - **Green, Barbara** (Cl)
0622 - **Green, Bernice** (Vo)
0623 - **Green, Beth** (Vi)
0624 - **Green, Carol** (Pn)
0625 - **Green, David** (Unspecified)
0626 - **Green, Deborah** (Ob)
0627 - **Green, Frank** (Co)
0628 - **Green, George** (Vi)
0629 - **Green, Ivan** (Co)
0630 - **Green, James** (Vo, Ch)
0631 - **Green, Janet** (Song Stylist, Pn)
0632 - **Green, Joe** (Vo, Xylophone, Mu)
0633 - **Green, Mitzi** (Vo)
0634 - **Green, Sam** (Vo)
0635 - **Green, Vic** (Sax)
0636 - **Green, Wallace** (Vo)

Once upon a time . . .

0637 - **Greenbaum, Bill** (Vo)
0638 - **Greenbaum, William** (Vo)
0639 - **Greenberg, Murray** (Pn)
0640 - **Greenblatt, Anne** (Vo)
0641 - **Greenblatt, Arthur** (Ch)
0642 - **Greenblot, Anna** (Pn)
0643 - **Greene, Dora** (Vo)
0644 - **Greene, Dorothy** (Vo)
0645 - **Greene, Fay P.** (Vl)
0646 - **Greene, Frances** (Vo)
0647 - **Greene, Gladys** (Vo)
0648 - **Greene, Golden** (Vo)
0649 - **Greene, Herbert** (Vo)
0650 - **Greene, James F.** (Pn)
0651 - **Greene, Joseph** (Vo)
0652 - **Greene, Kent** (Co)
0653 - **Greene, Lillian** (Vo)
0654 - **Greene, Nancy** (Vo)
0655 - **Greene, Noyes H.** (Pn)
0656 - **Greene, Robert** (Vi)
0657 - **Greene, Ronald** (Vo)
0658 - **Greene, Ruth** (Vo)
0659 - **Greene, S. Celia** (Vo)
0660 - **Greene, Viola** (Vo)
0661 - **Greenfield, Marjorie** (Unspecified)
0662 - **Greenfield, Sidney** (Vo, Dr)
0663 - **Greenfozel, Evelyn** (Vo)
0664 - **Greenhaus, Aaron** (Timpani)
0665 - **Greenley, Gertrude** (Pn)
0666 - **Greenman, Frieda** (Vo)
0667 - **Greenrose, Mildred** (Vo)
0668 - **Greenway, Leona** (Vo)
0669 - **Greenwell, Gene** (Vo)
0670 - **Greenwood, Donna** (Vo)
0671 - **Greenwood, James** (Unspecified)
0672 - **Greenwood, Ruth** (Vo)
0673 - **Greenwood, Susan** (Cl)
0674 - **Greer, Elsie** (Vo)
0675 - **Greet, Janis** (Vo)
0676 - **Greeves, Dorothy** (Vo)
0677 - **Gregor, Richard** (Pn)
0678 - **Gregor, Teddy** (Pn, Acc)
0679 - **Gregorius, Henrietta** (Vo)
0680 - **Gregory, Bonnie** (Vo)
0681 - **Gregory, Lois** (Vo)
0682 - **Gregory, Loretta** (Ch)
0683 - **Gregory, Kenneth P.** (Vo)
0684 - **Gregory, Mary Lou** (Vo, Ch)
0685 - **Greishammer, Edith** (String Bass)
0686 - **Grenicheaux, Kenneth Ernstas** (Vo)
0687 - **Grevert, Ethel** (Pn, Co, Mu)
0688 - **Grey, Clifford** (Ly)
0689 - **Grey, Ginger** (Vo)
0690 - **Grey, Madeline** (Vo)
0691 - **Grey, Margaret** (Vo)
0692 - **Greye, Madeline** (Vo)
0693 - **Grick, Everett** (Vo)
0694 - **Grieco, Carolyn** (Vo)
0695 - **Grier, Judy** (Vo)
0696 - **Griffen, Frank** (Vo)
0697 - **Griffett, Alfred** (Unspecified)
0698 - **Griffett, Cynthia** (Vo)
0699 - **Griffett, Henry** (Vo, Ho)
0700 - **Griffin, Albert** (Unspecified)
0701 - **Griffin, Cynthia** (Vo)
0702 - **Griffin, Danny** (Vo)
0703 - **Griffin, Delberta** (Co)
0704 - **Griffin, Floyd** (Vi)
0705 - **Griffin, Francis** (Gu, Ba)
0706 - **Griffin, Fred Jr.** (Vo)
0707 - **Griffin, George** (Vo)
0708 - **Griffin, Helen** (Vo)
0709 - **Griffin, Irma** (Vo)
0710 - **Griffin, Merve** (Vo)
0711 - **Griffin, Olga** (Vo)
0712 - **Griffin, Ray** (Vo)
0713 - **Griffin, Vera** (Vo)
0714 - **Griffing, Dudley** (Vo)
0715 - **Griffing, Nancy** (Vo)
0716 - **Griffing. Patsy** (Vo)
0717 - **Griffing, Shirley** (Vo)
0718 - **Griffing, Stephen** (Vo)
0719 - **Griffing, Tim** (Vo)
0720 - **Griffing, Wilson** (Vo)
0721 - **Griffith, Bed** (Co)
0722 - **Griffith, Bud** (Vo)
0723 - **Griffith, Harriet** (Vi)
0724 - **Griffith, Jean** (Co)
0725 - **Griffith, Joan E.** (Vo)
0726 - **Griffith, Mary Beth** (Vo)
0727 - **Griffith, Peggy** (Co, Vo)
0728 - **Griggs, Maitland** (Vo)
0729 - **Grigwold, Robert** (Pn)
0730 - **Grilla, Guila** (Vo)
0731 - **Grimes, Rollin Jr.** (Vo)
0732 - **Grimm, Litta** (Vo)
0733 - **Grimm, Robert** (Vo)
0734 - **Grimshaw, Clarissa** (Vi)
0735 - **Grimshaw, Harry** (Vi)
0736 - **Grimsley, Clarence** (Vo)
0737 - **Grispo, Ed** (Vo)
0738 - **Griswold, Clifford** (Pn, Mu, Or)
0739 - **Griswold, John S.** (Vo)
0740 - **Griswold, Nat R.** (Vo)
0741 - **Griswold, Ruth** (Ce)
0742 - **Griswold, William E. F. Jr.** (Vo)

Once upon a time . . .

0743 - **Groben, Dorothy** (Vi)
0744 - **Groben, Paul** (Tp)
0745 - **Groethe, Margaret** (Vo)
0746 - **Groh, Robert** (Vo)
0747 - **Grommeck, Herbert** (Cl)
0748 - **Grommick, Paul** (Vo)
0749 - **Gronet, Eddie** (Orch)
0750 - **Goodliffe, Muriel** (Vo)
0751 - **Groover, William** (Vo)
0752 - **Gropen, Arthur** (Vo)
0753 - **Gros, Genevieve** (Vo)
0754 - **Groschke, Katerine** (Pn)
0755 - **Gross, Lawrence** (Vo)
0756 - **Gross, Lawrence T. Jr.** (Vi)
0757 - **Gross, Lloyd** (Sax)
0758 - **Gross, Lois** (Vo)
0759 - **Grossberg, Paul** (Vl)
0760 - **Grosser, Violet** (Vo)
0761 - **Grossman, Alice** (Vo)
0762 - **Grossman, Irene** (Vo)
0763 - **Grossman, Lila** (Pn, Vo)
0764 - **Grossman, Samuel J.** (Arr, Orch)
0765 - **Grossman, Seymour** (Sax)
0766 - **Grossman, Sheila** (Vo)
0767 - **Grosso, Viola** (Vo)
0768 - **Grote, William** (Vo)
0769 - **Groth, Mabel** (Vo)
0770 - **Grothkopp, William** (Pn)
0771 - **Grouke, Anna** (Vo)
0772 - **Grove, Curtis** (Vo)
0773 - **Groover, William** (Vo)
0774 - **Groves, Bunny** (Vo)
0775 - **Groves, Eugene** (Perc)
0776 - **Gruber, Edmund Louis** (Mu)
0777 - **Grueschow, Ruth** (Vo)
0778 - **Grumiax, Arthur** (Vi)
0779 - **Grun, David** (Vo, Tp)
0780 - **Grunachlag, Rosi** (Pn)
0781 - **Grunachlag, Tony** (Pn)
0782 - **Grundy, Roland** (Vi)
0783 - **Gruppe, Hazel** (Pn)
0784 - **Gruppe, Paulo** (Ce)
0785 - **Grupposo, Jean** (Vo)
0786 - **Gscheidler, Carl** (Pn, Or, Ch)
0787 - **Gsehwind, Arthur Jr.** (Tb)
0788 - **Guarino, Ralph** (Vl)
0789 - **Gudebrod, Ginger** (Fl)
0790 - **Gudis, Harvey** (Perc, Dr)
0791 - **Gudkov, Natalie** (Vi)
0792 - **Guelfi, Giangiacomo** (Vo)
0793 - **Guelfi, Pietro** (Vo)
0794 - **Guenin, Barbara** (Vo)
0795 - **Guerin, Claudia** (Cl)
0796 - **Guerin, Jerry** (Unspecified)
0797 - **Guerin, Mary Margaret** (Vo)
0798 - **Guerre, Robert** (Fife, Cl)
0799 - **Guerriere, Josephine** (Vo)
0800 - **Guerrieri, Fugenzio** (Orch)
0801 - **Guest, Rosalind** (Vo)
0802 - **Guetary, George** (Vo)
0803 - **Guffey, Ronald** (Vo)
0804 - **Gugel, Josephine** (Vo, Vi)
0805 - **Gugig, Joann** (Vi)
0806 - **Gugino, Phyllis** (Cl)
0807 - **Guglielmo, Peter** (Tp)
0808 - **Gugliuzzo, Vincenza** (Vo)
0809 - **Guild, Gloria** (Fl)
0810 - **Guild, Louise** (Vo)
0811 - **Guild, Russel** (Vo)
0812 - **Guilt, Anna** (Cl)
0813 - **Guinam, Robert** (Vo)
0814 - **Guion, John** (Vo)
0815 - **Guittenau, Fermor** (Vo)
0816 - **Guittenau, William** (Vo)
0817 - **Gulbranson, Jean** (Vo)
0818 - **Gulda, Friedrich** (Pn)
0819 - **Gulesco, Lyda** (Vo)
0820 - **Gulf, Good** (Acc)
0821 - **Gulick, Polly Choate** (Vo)
0822 - **Gull, Anne** (Vo)
0823 - **Gulnick, Billy** (Co)
0824 - **Gulotta, Dolores** (Vo)
0825 - **Gunkel, Helga** (Vo, Pn)
0826 - **Gunn, Alexander** (Pn)
0827 - **Gunn, George** (Sax)
0828 - **Gunn, Peter** (Cl)
0829 - **Gunster, Frederick** (Vo)
0830 - **Gunther, Barbara** (Vo)
0831 - **Gunther, Lois** (Pn)
0832 - **Gunzelmann, Paul** (Vo)
0833 - **Gurato, Philomena** (Vo)
0834 - **Gurdineer, Lee** (Vo)
0835 - **Gurney, George** (Vo)
0836 - **Gurney, John** (Vo)
0837 - **Gurney, Robert** (Vi)
0838 - **Gusikoff, Albert** (Tb)
0839 - **Guss, Ferdinand** (Vo)
0840 - **Guss, Fred** (Vo)
0841 - **Gussak, Billy** (Unspecified)
0842 - **Gustavsen, Sandra** (Vo)
0843 - **Gutentag, Dora** (Pn)
0844 - **Gutheil, Herbie** (Tp)
0845 - **Guthrie, Florence** (Vo)
0846 - **Guthrie, Louise** (Vo)
0847 - **Gutscher, John** (Vo)
0848 - **Guttridge, Margery Jean** (Vo, Vi)

H

from **Haacon,** Diane
to **Hyun,** Younghak

ABBREVIATIONS

Acc	Accordion
Arr	Arrangement
Ba	Banjo
Ce	Cello
Ch	Choirmaster
Cl	Clarinet
Cn	Clarin
Co	Cornet
Db	Double bass
Dr	Drums
Fl	Flute
Gu	Guitar
Ha	Harmonica
Har	Harp
Ho	Horn
Lu	Lute
Ly	Lyrics
Man	Mandolin
Mar	Maracas
Mu	Composer
Ob	Oboe
Or	Organ
Orch	Orchestra
Perc	Percussion
Pn	Piano
Sax	Saxophones
Tb	Trombone
Tp	Trumpet
Tu	Tuba
Uk	Ukelele
Vi	Violin
Vib	Vibraphone
Vl	Viola
Vo	Voice

Once upon a time . . .

0001 - **Haacon, Diane** (Vo)
0002 - **Haag, Marion** (Vo)
0003 - **Haas, Alcyone** (Cl)
0004 - **Haas, Betty Ann** (Vo)
0005 - **Haas, Jerry** (Unspecified)
0006 - **Haase, Don** (Gu)
0007 - **Haase, John** (Pn)
0008 - **Haase, Theodore** (Vo)
0009 - **Habel, Florence Blaum** (Vo)
0010 - **Haber, Diane** (Vo)
0011 - **Haberman, Herman** (Vo)
0012 - **Haberstock, Helen** (Vo)
0013 - **Haberstock, Jeannette** (Vo, Pn)
0014 - **Hack, Eugene** (Vo)
0015 - **Hacker, Alzeda C.** (Ch)
0016 - **Hackson, John** (Vo)
0017 - **Hadden, June** (Vo, Sax)
0018 - **Hadden, Joan** (Vo, Sax)
0019 - **Hadder, Jane** (Vo, Vi)
0020 - **Hadet, Sue** (Vo)
0021 - **Hadley, Andrea** (Vo)
0022 - **Hadley, Arthur** (Ce)
0023 - **Hadney, Ann** (Vo, Vi, Pn, Acc)
0024 - **Haefele, Alberta** (Vo)
0025 - **Haefele, Helen** (Vo)
0026 - **Haegi, Audrey** (Co, Pn, Cl)
0027 - **Haer, Joan** (Vo)
0028 - **Haerle, Shirley** (Vo)
0029 - **Haern, Ella Mason** (Pn)
0030 - **Haessler, Elaine** (Cl, Ob)
0031 - **Hafer, Jean** (Vi)
0032 - **Hafer, Myron** (Ce, Vo)
0033 - **Haff, Barbara** (Vo)
0034 - **Haff, Jeanne** (Vo)
0035 - **Haff, Floyd** (Vo)
0036 - **Hafner, Everet** (Ob)
0037 - **Hagan, Mary** (Pn)
0038 - **Haganman, John** (Vo)
0039 - **Hagelberg, Edwin** (Unspecified)
0040 - **Hagemann, Edith** (Vo)
0041 - **Hagemann, Eric** (Vo)
0042 - **Hagemann, Mary** (Vo)
0043 - **Hager, Minna** (Vo)
0044 - **Hagerman, Earle** (Vo)
0045 - **Hagerman, Eugene** (Unspecified)
0046 - **Haggerty, Mike** (Vo)
0047 - **Haggerty, Ruby Ennis** (Vo)
0048 - **Hagon, Joan** (Vo)
0049 - **Hague, Frances** (Vo)
0050 - **Hague, F. Malcolm** (Vo)
0051 - **Hague, Marilyn** (Vo)
0052 - **Hahn, Edmund** (Vo)
0053 - **Haim, William** (Vo)
0054 - **Haines, Donovan** (Vo)
0055 - **Haines, Manila Dewey** (Vo)
0056 - **Haines, Wesley** (Pn, Or, Perc)
0057 - **Hair, Marian** (Vo)
0058 - **Hait, David** (Vo)
0059 - **Halberstadt, F.** (Vo)
0060 - **Halby-Merson, Inez** (Vo)
0061 - **Hale, Dorian** (Vo)
0062 - **Hale, Georgie** (Vo)
0063 - **Hale, Harriet** (Vo)
0064 - **Haley, Ed** (Vo)
0065 - **Halizad, Wanda** (Vo)
0066 - **Halka, Marjorie E.** (Vo)
0067 - **Hall, Antoinette** (Or, Pn, Ch)
0068 - **Hall, Benjamin** (Vo)
0069 - **Hall, Cecelia** (Vo)
0070 - **Hall, Donald** (Vo)
0071 - **Hall, Edmund** (Vo, Cl, Orch)
0072 - **Hall, Elaine** (Vo)
0073 - **Hall, Flora** (Vo)
0074 - **Hall, Fred** (Vo)
0075 - **Hall, Hallie** (Vo)
0076 - **Hall, Harry Jr.** (Vo)
0077 - **Hall, Ira** (Vo)
0078 - **Hall, Jacob** (Vo)
0079 - **Hall, "Joe Horse"** (Pn)
0080 - **Hall, Marshall** (Vo)
0081 - **Hall, Peter** (Vo)
0082 - **Hall, Phyllis** (Fl)
0083 - **Hall, Raymond** (Vo)
0084 - **Hall, Ruth** (Vi)
0085 - **Hall, Susan** (Fl)
0086 - **Hall-Whytock, Alan** (Vo)
0087 - **Hallenbeck, Edith** (Vo)
0088 - **Hallenberger, Anna** (Vo)
0089 - **Haller, Gustav** (Vo)
0090 - **Hallett, Carli** (Unspecified)
0091 - **Hallett, Norman** (Or, Ch)
0092 - **Halliday, Gloria** (Vo)
0093 - **Halliday, James** (Vo)
0094 - **Hallister, Jane** (Fl)
0095 - **Halliwell, Albert** (Dr)
0096 - **Halliwell, Miriam** (Vo)
0097 - **Hallman, Fred** (Vo)
0098 - **Hallock, Anna** (Vo, Pn)
0099 - **Hallock, Grace** (Vo, Pn)
0100 - **Hallock, Joan** (Vo)
0101 - **Hallock, Olive** (Vo)
0102 - **Hallock, Otto** (Vi)
0103 - **Halloway, George** (Vo)
0104 - **Hallowell, Al** (Vo)
0105 - **Halny, Lou** (Tp, Arr)
0106 - **Halpern, Sydney** (Ob)

Once upon a time . . .

0107 - **Halsey, Beecher** (Unspecified)
0108 - **Halsey, Benjamin** (Unspecified)
0109 - **Halsey, Don** (Sax, Orch)
0110 - **Halsey, I. Y.** (Vo)
0111 - **Halsey, Joan** (Vo)
0112 - **Halsey, Lois** (Vo)
0113 - **Halsey, Margaret** (Fl)
0114 - **Halsey, Noreen** (Vo)
0115 - **Halsey, Philip** (Vo, Pn, Ch)
0116 - **Halstead, George** (Vo)
0117 - **Halstead, Lauro** (Unspecified)
0118 - **Halvorsen, Lilian** (Vo)
0119 - **Hamet, Katherine** (Har)
0120 - **Hamill, Marjorie** (Vo)
0121 - **Hamlen, Nancy** (Vo)
0122 - **Hamblin, Betty Lou** (Vo)
0123 - **Hamilton, Bobbie** (Cl)
0124 - **Hamilton, Connie** (Vo)
0125 - **Hamilton, Elaine** (Vo)
0126 - **Hamilton, Etta** Vo)
0127 - **Hamilton, Helizabeth** (Pn, Or)
0128 - **Hamilton, John** (Vi)
0129 - **Hamilton, Margaret** (Vo)
0130 - **Hamilton, Marilyn** (Pn, Vo)
0131 - **Hamilton, Marjory Carlson** (Pn)
0132 - **Hamilton, Nancy** (Vo)
0133 - **Hamilton, Nelson** (Tp)
0134 - **Hamilton, Pierpont Morgan** (Pn)
0135 - **Hamilton, Shirley** (Pn)
0136 - **Hamilton, Violet** (Vo)
0137 - **Hamlyn, Shirley** (Vo, Vi)
0138 - **Hamm, Dorothy** (Vo)
0139 - **Hamman, Bill** (Vo)
0140 - **Hamman, Mary** (Vo)
0141 - **Hammar, Russell** (Vo)
0142 - **Hammer, John** (Vo)
0143 - **Hammerman, Madeline** (Unspecified)
0144 - **Hammill, Curtis** (Vo)
0145 - **Hammond, Adele** (Vo)
0146 - **Hammond, Catherine** (Fl)
0147 - **Hammond, Edwin** (Vo)
0148 - **Hammond, John** (Or)
0149 - **Hammond, Margaret** (Ce)
0150 - **Hammond, Marion** (Fl)
0151 - **Hammond, Marjorie** (Unspecified)
0152 - **Hammond, Paul** (Vo, Tp)
0153 - **Hammond, Wilber B.** (Vo)
0154 - **Hamousz, Mildred** (Unspecified)
0155 - **Hampson, Robert** (Unspecified)
0156 - **Hampton, Lynn** (Vo)
0157 - **Hanak, Rudolph Rudy** (Cl)
0158 - **Hanak, Wilma** (Pn)
0159 - **Hancock, Mildred** (Vo)
0160 - **Hancock, Polly** (Pn)
0161 - **Hand, Doc** (Vo, Ch)
0162 - **Hand, Eleanor** (Vo)
0163 - **Hand, Everitt** (Vo, Tb)
0164 - **Hand, Joan** (Vo)
0165 - **Hand, Lizette** (Pn)
0166 - **Hand, Marion** (Vo
0167 - **Hand, Nancy** (Vo)
0168 - **Hand, Patricia** (Vo)
0169 - **Hand, Theresa** (Vo)
0170 - **Handel, Lena** (Pn)
0171 - **Handy, Marguerite** (Vo)
0172 - **Handyside, Florence** (Vo)
0173 - **Hangley, Muriel** (Vo)
0174 - **Hanimond, Fred** (Vi)
0175 - **Hanish, Anita** (Pn)
0176 - **Hank, Grace** (Vo)
0177 - **Hankinson, Dick** (Pn)
0178 - **Hanlen, Martha** (Fl)
0179 - **Hanley, Anna Marie** (Vo)
0180 - **Hanley, Eileen** (Vo)
0181 - **Hanlon, Skip** (Ba)
0182 - **Hannah, Marcia** (Ch, Pn, Or)
0183 - **Hannah, Richard** (Vo)
0184 - **Hannah, Stanley** (Unspecified)
0185 - **Hannah, William** (Vo)
0186 - **Hannon, Vera** (Vo)
0187 - **Hanrahan, Jack** (Vo)
0188 - **Hans, Barbara** (Pn, Acc)
0189 - **Hans, David** (Vo, Xylophone)
0190 - **Hans, Helen** (Vo)
0191 - **Hans, James** (Cl, Vi)
0192 - **Hans, Philip** Jr. (Tp)
0193 - **Hans, Roger** (Tp)
0194 - **Hans, Sandra** (Vo, Vi)
0195 - **Hansel, Gertrude** (Vo)
0196 - **Hansell, Barbara** (Cl)
0197 - **Hansen, Allen** (Vi, Vo)
0198 - **Hansen, Anna Laura** (Vo)
0199 - **Hansen, Arthur** (Melophone, Vi)
0200 - **Hansen, Ben M.** (Vo)
0201 - **Hansen, Bette** (Vo)
0202 - **Hansen, Betty Jane** (Vo)
0203 - **Hansen, Bradley** (Unspecified)
0204 - **Hansen, Carl A.** (Vo)
0205 - **Hansen, Cecilia** (Vi)
0206 - **Hansen, Grace** (Vo)
0207 - **Hansen, Jean** Vo)
0208 - **Hansen, Judy** (Vo)
0209 - **Hansen, Marion** (Unspecified)
0210 - **Hansen, Paul** (Vo)
0211 - **Hansen, Ray** (Vo)
0212 - **Hansen, Walter** (Unspecified)

Once upon a time . . .

0213 - **Hanson, Arnold** (Tp, Co, Cl)
0214 - **Hanson, Gloria** (Vo)
0215 - **Hanson, Harold E.** (Vo)
0216 - **Hanson, Janet** (Vo)
0217 - **Hanson, Marilyn** (Vo)
0218 - **Hapisch, Anita** (Pn)
0219 - **Harb, Albert** (Vo, Pn)
0220 - **Harbig, Alfred** (Vi)
0221 - **Harbig, William** (Sax)
0222 - **Harbison, Robert** (Vo)
0223 - **Harbuk, Doris** (Vo)
0224 - **Harcourt, Alice Jay** (Vo)
0225 - **Hardaway, Rose** (Vo)
0226 - **Hardenbergh, T. E.** (Vo)
0227 - **Hardgrove, Florence** (Vo, Pn)
0228 - **Harding, Bernard** (Perc)
0229 - **Harding, Catherine** (Vo)
0230 - **Harding, Evelyn** (Vo)
0231 - **Harding, Gordon** (Tu)
0232 - **Harding, John** (Orch)
0233 - **Harding, Mathilde** (Pn)
0234 - **Harding, Ruth** (Vo, Ho)
0235 - **Hardy, Ann** (Vo)
0236 - **Hardy, Dolores** (Vo)
0237 - **Hardy, Robert** (Dr)
0238 - **Hargraves, Randall** (Vo)
0239 - **Hargreaves, Fred** (Ce)
0240 - **Hargreaves, Pearl A.** (Vo)
0241 - **Hargreaves, William** (Ce)
0242 - **Haring, Ester** (Vo)
0243 - **Harkavy, Irwin** (Pn)
0244 - **Harkness, N. W.** (Vo)
0245 - **Harkness, N. W. Jr.** (Vo)
0246 - **Harless, Jean** (Vo, Fl)
0247 - **Harmer, Louise** (Vo)
0248 - **Harmon, Barbara** (Fl)
0249 - **Harmon, Jean** (Vo)
0250 - **Harmon, Richard** (Vo)
0251 - **Harned, Esther** (Vo)
0252 - **Harned, Roberta** (Vo)
0253 - **Harnish, Eddie** (Orch)
0554 - **Harp, Carol Lee** (Cl)
0555 - **Harper, Barbara** (Vo)
0256 - **Harper, Edythe** (Vo)
0257 - **Harper, Garland** (Vo)
0258 - **Harper, Janice** (Vo)
0259 - **Harper, William** (Vo)
0260 - **Harrat, Frank T.** (Or, Mu)
0261 - **Harriman, Marion** (Vo, Ch)
0262 - **Harrington, Carol** (Unspecified)
0263 - **Harrington, John** (Vi)
0264 - **Harrington, Raymond** (Vi)
0265 - **Harrington, Richard** (Vo)
0266 - **Harris, Albie** (Vo)
0267 - **Harris, Betsy** (Vo)
0268 - **Harris, Charlotte** (Vo)
0269 - **Harris, Cyneth** (Vo)
0270 - **Harris, Darrel** (Orch)
0271 - **Harris, Dick** (Vo)
0272 - **Harris, Eleanor** (Vo, Pn)
0273 - **Harris, Elsie** (Cl)
0274 - **Harris, Erona** (Vo)
0275 - **Harris, Eugene** (Unspecified)
0276 - **Harris, George Jr.** (Vo)
0277 - **Harris, Gloria** (Vo)
0278 - **Harris, Gyneth** (Unspecified)
0279 - **Harris, Joan** (Vi)
0280 - **Harris, Mildred** (Pn, Vo)
0281 - **Harris, Nancy** (Vi)
0282 - **Harris, Percy Bud** (Pn)
0283 - **Harris, Rosalie** (Vo)
0284 - **Harris, Stanley** (Vo)
0285 - **Harris, Sydell** (Vo)
0286 - **Harrison, Carol Ann** (Vo)
0287 - **Harrison, Elaine** (Vo)
0288 - **Harrison, Frank Jr.** (Vo)
0289 - **Harrison, Harold** (Vo)
0290 - **Harrison, Louis B.** (Vo)
0291 - **Harrison, Richard** (Vo)
0292 - **Harrison, Shirley** (Vo, Pn, Or)
0293 - **Harrison, Shirley** (Tp)
0294 - **Harrison, Theodore** (Pn, Or, Vo)
0295 - **Harrod, Ben** (Sax)
0296 - **Harrod, Buddy** (Tp)
0297 - **Harroll, Mack** (Vo)
0298 - **Harron, Nocholas** (Vo)
0299 - **Harrow, Ruth** (Vo)
0300 - **Harrower, Peter** (Vo)
0301 - **Harrup, George H.** (Vo, Ch)
0302 - **Harrup, Herbert** (Vo)
0303 - **Harrup, Lucille** (Pn, Or)
0304 - **Harry, Laura** (Pn)
0305 - **Harsh, Joyce** (Vo)
0306 - **Harshowsky, Frances** (Unspecified)
0307 - **Hart, Albert L. Jr.** (Pn)
0308 - **Hart, Alfred L. Jr.** (Pn)
0309 - **Hart, Billy** (Tp)
0310 - **Hart, Bobby** (Vo)
0311 - **Hart, Clifford** (Vo)
0312 - **Hart, Dorothy** (Sax)
0313 - **Hart, Marjorie** (Vi)
0314 - **Hart, Myrtle** (Vo)
0315 - **Hart, William S.** (Tp, Vo)
0316 - **Hartan, John** (Co)
0317 - **Harte, Carl** (Pn, Acc)
0318 - **Harte, Jean Ann** (Vo)

Once upon a time . . .

0319 - **Hartell, Gladys** (Vo)
0320 - **Harter, Harold** (Vo)
0321 - **Harter, Irma D.** (Pn)
0322 - **Hartig, Helen** (Vo)
0323 - **Hartkorn, Vera** (Vo)
0324 - **Hartl, Walter** (Pn, Acc)
0325 - **Hartman, Frank** (Vi)
0326 - **Hartman, Grace** (Vo)
0327 - **Hartman, Karen** (Vo)
0328 - **Hartman, Lloyd** (Vo)
0329 - **Hartman, Nancy Rown** (Vo, Pn)
0330 - **Hartman, Paul** (Vo)
0331 - **Hartmann, Elsie** (Vo)
0332 - **Hartmann, Louis** (Vo)
0333 - **Hartmann, Ronnie** (Vo)
0334 - **Hartney, Adele** (Vo)
0335 - **Harton, Else** (Vo)
0336 - **Hartstein, Robert** (Pn, Vo)
0337 - **Hartt, Ed** (Vo)
0338 - **Hartung, William** (Vo)
0339 - **Hartwell, George** (Vo)
0340 - **Hartwell, Julyann** (Vo)
0341 - **Hartwell, Marie** (Vo)
0342 - **Hartz, Milan** (Tp)
0343 - **Harvard, Keith** (Vo)
0344 - **Harvey, Jean** (Vo)
0345 - **Harvey, Joan** Vo)
0346 - **Harvey, Mary** (Vo)
0347 - **Harvin, Nancy** (Vi)
0348 - **Harward, Keith** (Vo)
0349 - **Harwell, Elsie** (Vo)
0350 - **Hasheian, Hester** (Vo)
0351 - **Haskill, Clara** (Pn)
0352 - **Haskins, James S.** (Vo)
0353 - **Haslett, Chester** (Sax)
0354 - **Hass, Walter** (Vo)
0355 - **Hasselriis, Karen** (Or, Vo)
0356 - **Hasseltine, Wilson** (Vo)
0357 - **Hassler, Dorothy** (Vo)
0358 - **Hasting, Hanns** (Pn)
0359 - **Hastings, Laura Shay** (Pn)
0360 - **Hastreiter, Helene** (Vo)
0361 - **Hatch, Marie** (Vo)
0362 - **Hatcher, William** (Ce, Vo)
0363 - **Hathaway, Evelyn** (Vo)
0364 - **Hatters, Mallory** (Orch)
0365 - **Hattrick, Billy** (Pn, Tp)
0366 - **Hatvary, Carlo** (Vo)
0367 - **Haubenreisser, Ostrud** (Ce)
0368 - **Hauch, Marie** (Vo)
0369 - **Haufman, Andrew** (Vo)
0370 - **Haugen, Harriet** (Vo)
0371 - **Haugh, Mary R.** (Vo)
0372 - **Haupt, Charles** (Vi)
0373 - **Hauser, Joseph Jr.** (Vo)
0374 - **Hausner, Lois A.** (Vi)
0375 - **Hausser, Herbert F.** (Vo)
0376 - **Havens, Carlton** (Vo, Tb)
0377 - **Havens, Jacqueline** (Vi)
0378 - **Havens, J. L.** (Pn)
0379 - **Havens, Le Roy** (Vo)
0380 - **Haver, June** (Unspecified)
0381 - **Haverbeck, Juanita** (Vo)
0382 - **Haveron, Audrey** (Vo)
0383 - **Haviland, James W.** (Vo, Unspecified)
0384 - **Havoc, June** (Vo)
0385 - **Hawarth, George** (Arr, Orch)
0386 - **Hawkins, Douglas** (Vo)
0387 - **Hawkins, George** (Vi)
0388 - **Hawkins, Helen** (Vo)
0389 - **Hawkins, Isabelle** (Vo)
0390 - **Hawkins, Jim** (Gu, Uk)
0391 - **Hawkins, Kingsley** (Tp)
0392 - **Hawkins, Miriam** (Vo)
0393 - **Hawkins, R. A.** (Vo)
0394 - **Hawkins, William** (Vo, Db)
0395 - **Hawkins, Winifred** (Pn, Or)
0396 - **Hawthorn, Harold** (Pn)
0397 - **Hawthorne, Howard W.** (Vo)
0398 - **Hay, Herbert** (Unspecified)
0399 - **Hay, Margaret** (Unspecified)
0400 - **Hayden, Ethel** (Vo)
0401 - **Hayden, Rose** (Vo)
0402 - **Haydn, Josef** (Vo)
0403 - **Hayek, Barbara** (Pn)
0404 - **Hayes, Brent** (Vo)
0405 - **Hayes, Charles** (Vo)
0406 - **Hayes, Edward Thomas** (Vo)
0407 - **Hayes, Evelyn** (Vo)
0408 - **Hayes, Hugh** (Vo)
0409 - **Hayes, Joan** (Cl)
0410 - **Hayes, Johnny** (Sax)
0411 - **Hayes, Len** (Gu, Uk)
0412 - **Hayes, Muriel** (Vo)
0413 - **Hayes, Olive Ann** (Vo)
0414 - **Hayfield, Myrtle** (Vo)
0415 - **Hayford, Carolyn** (Unspecified)
0416 - **Hayford, John** (Pn)
0417 - **Hayford, Lawrence K.** (Vi)
0418 - **Haykin, Lillian** (Pn)
0419 - **Hayman, Lillian** (Vo)
0420 - **Hayman, Sam** (Vo)
0421 - **Haymowitz, Hyman** (Vo)
0422 - **Haynes, P. E.** (Fl)
0423 - **Hays, C. Brison** (Vo)
0424 - **Hayse, Billy** (Vo)

Once upon a time . . .

0425 - **Hayt, Frank** (Vo)
0426 - **Hayt, Minnie** (Vo)
0427 - **Hayte, Stewart** (Vo)
0428 - **Hayward, Leonard** (Vo)
0429 - **Hazel, Allan** (Vo)
0430 - **Hazel, Lilly Mae** (Vo)
0431 - **Hazucha, Richard** (Vo)
0432 - **Headden, Hayward** (Pn)
0433 - **Healy, Betty** (Vo)
0434 - **Healy, David** (Vo)
0435 - **Healy, Owen** (Vo, Tp)
0436 - **Healy, Ted** (Vo)
0437 - **Heaman, Ruth** (Vo)
0438 - **Heaney, Leo** (Vo, Ch)
0439 - **Heaney, Margaret** (Vo)
0440 - **Heany, Walter** (Tp)
0441 - **Heard, Edna** (Vo, Pn, Mu)
0442 - **Hearn, Michael** (Vo)
0443 - **Heathcote, John** (Fl)
0444 - **Heather, Cliff** (Tp, Co)
0445 - **Heavney, Charles** (Vo)
0446 - **Hebbert, Virginia** (Vo)
0447 - **Hecht, Frederick** (Vo)
0448 - **Heckathorne, Donna** (Ho)
0449 - **Heckathorne, Robert** (Ho)
0450 - **Hecker, Marjorie** (Vo)
0451 - **Heckinger, Charles** (Cl, Fl)
0452 - **Hedberg, Walter** (Pn)
0453 - **Hedberg, Wesley** (Unspecified)
0454 - **Hedges, Albert** (Vo)
0455 - **Hedges, Betty** (Vo, Pn)
0456 - **Hedges, Billy** (Vo)
0457 - **Hedges, Margaret** (Pn)
0458 - **Hedges, Raymond Ray** (Unspecified)
0459 - **Heeren, Ethel** (Vo)
0460 - **Heermance, Rolland E.** (Ch)
0461 - **Hees, Helen** (Pn, Or)
0462 - **Heesh, Edna** (Vo)
0463 - **Heffner, Frank** (Sax)
0464 - **Hefter, Richard** (Cl)
0465 - **Hefti, Carol** (Vo)
0466 - **Hegarty, Agnes** (Unspecified)
0467 - **Hegedus, Margit** (Vo)
0468 - **Hegelein, William** (Pn, Or)
0469 - **Hegeman, Natalie** (Vo)
0470 - **Hegeman, William** (Vo)
0471 - **Hehr, Elizabeth** (Vo)
0472 - **Heidel, Arline** (Vo)
0473 - **Heidgerd, Audrey** (Vi)
0474 - **Heidgerd, Lloyd** (Unspecified)
0475 - **Heiemann, Emily** (Vo)
0476 - **Heil, Billy** (Tp)
0477 - **Heiligenstadt, Anita** (Vo)
0478 - **Heimbinder, Larry** (Pn)
0479 - **Heinchon, James** (Vo)
0480 - **Heine, Henry H.** (Vo)
0481 - **Heine, Marion** (Vo)
0482 - **Heinsohn, Audrey** (Vo, Pn)
0483 - **Heinz, Rudolph** (Ch, Vi)
0484 - **Heinze, Kenneth** (Cl)
0485 - **Heinzwobst, Charles** (Tp)
0486 - **Heisener, Louise** (Vo)
0487 - **Heisler, Harry** (Vo)
0488 - **Heitman, Clifford** (Dr)
0489 - **Heitman, Sidney** (Cl)
0490 - **Helbig, Richard** (Tb)
0491 - **Held, Julie** (Vi)
0492 - **Helder, Clarence** (Vo)
0493 - **Heller, Elizabeth** (Vo)
0494 - **Heller, Mortimer** (Bass Viol)
0495 - **Helfer, Edna** (Vi)
0496 - **Helfman, Max** (Vo, Ch)
0497 - **Helier, Pat** (Vo, Pn)
0498 - **Hellamann, Augustus** (Vo)
0499 - **Heller, Elinor** (Pn)
0500 - **Heller, Nancy** (Cl, Pn)
0501 - **Heller, Virginia** (Vo)
0502 - **Hellwig, David** (Vo)
0503 - **Hellwig, Helen** (Vi)
0504 - **Helton, Percy** (Vo)
0505 - **Heltzel, John H. F.** (Vl)
0506 - **Helvey, Wes** (Unspecified)
0507 - **Hemblo, Anne** (Pn)
0508 - **Heminghaus, Paula** (Vo)
0509 - **Hemle, Inger** (Pn, Tb)
0510 - **Hemnan, Esther** (Vi)
0511 - **Hemmer, Madeline** (Vo, Pn)
0512 - **Hencion, Muriel** (Co)
0513 - **Henderson, Bob** (Vo)
0514 - **Henderson, Flo** (Vo)
0515 - **Henderson, Mary** (Vo)
0516 - **Henderson, Raymond** (Pn)
0517 - **Henderson, Roger** (Cl)
0518 - **Henderson, Rosemary** (Vo)
0519 - **Hendrick, Laird W.** (Vo)
0520 - **Hendrick, Suzanne** (Pn)
0521 - **Hendricks, Marjorie** (Vo)
0522 - **Hendrickson, Duane** (Unspecified)
0523 - **Hendrickson, Frank F.** (Vo)
0524 - **Hendrickson, Jane** (Pn)
0525 - **Hendrickson, Marilyn** (Vo, Vi)
0526 - **Hendrickson, Mary** (Vi, Vo, Pn, Acc)
0527 - **Hendrie, Margaret** (Vo, Vi)
0528 - **Henkelman, Peter** (Ho)
0529 - **Henn, Burton** (Vo)
0530 - **Hennebord, Ida** (Vo)

Once upon a time . . .

0531 - **Hennefield, Norman** (Pn)
0532 - **Henneman, Anne** (Vo)
0533 - **Henneman, Edward** (Vo)
0534 - **Hennessy, James** (Vo)
0535 - **Hennicke, Eleanor** (Pn)
0536 - **Henning, Helen L.** (Vo, Pn)
0537 - **Henning, Noel** (Vo)
0538 - **Henrich, George** (Pn, Or)
0539 - **Henrich, Henry** (Cl)
0540 - **Henrich, Jeanne** (Vo)
0541 - **Henrikesen, Randi** (Vo)
0542 - **Henriksen, John** (Vo)
0543 - **Henriques, Mickey** (Vo)
0544 - **Henry, David** (Vo)
0545 - **Henry, Eloise** (Vo)
0546 - **Henry, Feux** (Vo)
0547 - **Henry, Margaret** (Vo)
0548 - **Henry, Noel** (Vo)
0549 - **Henry, Richard** (Vo)
0550 - **Henry, Theodore** (Sax)
0551 - **Henschel, Helen** (Vo)
0552 - **Henschel, Isidor G.** (Vo)
0553 - **Hensel, Gertrude** (Ce, Pn)
0554 - **Henshaw, Helen R.** (Vi)
0555 - **Henty, Clifford** (Tb)
0556 - **Herad, Georgia** (Vo)
0557 - **Herb, C. Edward** (Vo)
0558 - **Herbe, Marchia** (Pn)
0559 - **Herbell, Jane** (Vo)
0560 - **Herbert, Charlotte** (Bass Viol)
0561 - **Herbert, Helen** (Vo)
0562 - **Herbert, Joe** (Vo)
0563 - **Herbert, Peter** (Vo)
0564 - **Herbert, Rudolph** (Vi)
0565 - **Herbold, Edward** (Ce)
0566 - **Herde, Joe** (Sax)
0567 - **Herdt, Bessie Ann** (Vo)
0568 - **Hergrueter, Carl A.** (Vi)
0569 - **Hering, Bill** (Gu)
0570 - **Herith, Lillie P.** (Pn)
0571 - **Herk, Johnny** (Vo)
0572 - **Herkert, Betty** (Pn)
0573 - **Herlihey, Joe** (Orch)
0574 - **Herman, Benjamin** (Tp, Cl)
0575 - **Herman, Lenny** (Orch)
0576 - **Herman, William** (Vo)
0577 - **Hermansen, Charles** (Vo)
0578 - **Hermansen, Dorothy** (Vo, Vi)
0579 - **Hermsen, Robert** (Pn)
0580 - **Hermus, Alice** (Vi)
0581 - **Hermus, Catherine** (Vo)
0582 - **Hermus, Helen** (Vo)
0583 - **Hernandez, George H.** (Vo)
0584 - **Herod, Georgia** (Vo)
0585 - **Heron, Stephan** (Vi)
0586 - **Herriman, Marion** (Vo, Ch)
0587 - **Herriman, Maurice** (Vo)
0588 - **Herring, James** (Vi)
0589 - **Herrington, Dick** (Cl)
0590 - **Herrmann, George Jr.** (Vo)
0591 - **Herrmann, Patricia** (Pn)
0592 - **Herrmann, Terry** (Vo)
0593 - **Hersen, Harry** (Vo)
0594 - **Hersey, Viola** (Vo)
0595 - **Herte, Joan** (Vo, Pn)
0596 - **Hertlin, Lillian** (Vo)
0597 - **Herzeca, Anna** (Vo)
0598 - **Herzog, George** (Pn)
0599 - **Herzog, Kenneth** (Co)
0600 - **Heshaian, Hester** (Vo)
0601 - **Hesler, Edward** (Vo)
0602 - **Hess, Daniel** (Vo)
0603 - **Hess, Don** (Vo)
0604 - **Hess, Helen Thayer** (Pn, Or)
0605 - **Hess, Paul E.** (Orch)
0606 - **Hess, Willy** (Vi)
0607 - **Hesselbach, Louise** (Vo, Vi)
0608 - **Hesselgrave, William** (Vo)
0609 - **Hesslein, Thomas** (Vo)
0610 - **Hester, George** (Unspecified)
0611 - **Heth, Lillian** (Vo)
0612 - **Heurtley, Charlie** (Unspecified)
0613 - **Heuston, George** (Vo)
0614 - **Hewitt, Forster** (Vo)
0615 - **Hewitt, Robert** (Vo)
0616 - **Hewitt, Susan** (Vo)
0617 - **Hewitt, William L.** (Vo)
0618 - **Hewlett, Mildred** (Vo)
0619 - **Hewman, George** (Vi, Orch)
0620 - **Hewson, Harriet** (Vo)
0621 - **Hewson, Jessie** (Vo)
0622 - **Hexamer, Elizabeth** (Vo)
0623 - **Heyl, William** (Pn)
0624 - **Heyman, Irene** (Vo)
0625 - **Hiatt, Elizabeth** (Vo)
0626 - **Hiatt, Peggy** (Vo)
0627 - **Hibbard, Marguerite Porter** (Pn)
0628 - **Hichborn, Jack** (Pn)
0629 - **Hichborn, William** (Co)
0630 - **Hickman, Barrett** (Vo)
0631 - **Hickman, Stan** (Vo)
0632 - **Hicks, Billy** (Vo, Orch)
0633 - **Hicks, Carlene** (Vo)
0634 - **Hicks, James H.** (Vo)
0635 - **Hicks, Rita** (Vo)
0636 - **Hicks, William** (Tb)

Once upon a time . . .

0637 - **Hiddink, William** (Vo)
0638 - **Higbie, Marshall** (Unspecified)
0639 - **Higbie, Wallace** (Unspecified)
0641 - **Higgins, Anne** (Vo)
0642 - **Higgins, Charles L.** (Ch)
0643 - **Higgins, Michael** (Vo)
0640 - **Hightower, Juanita** (Vo)
0644 - **Hildebrande, Jack** (Orch)
0645 - **Hilberg, Ignace** (Pn)
0646 - **Hildebrand, Grace** (Vo)
0647 - **Hildebrand, Henry** (Vo)
0648 - **Hildreth, Betty** (Vo)
0649 - **Hildreth, Clifford J.** (Gu, Vo)
0650 - **Hildreth, Herbert** (Vo)
0651 - **Hildreth, H. Gleason** (Vo)
0652 - **Hildreth, Jane** (Vo)
0653 - **Hildreth, James H.** (Vo)
0654 - **Hildreth, Peggy** (Vo)
0655 - **Hildreth, Robert** (Tp)
0656 - **Hilgeman, Harold W.** (Vo)
0657 - **Hilker, Herman** (Vo, Ch)
0658 - **Hilko, Michael** (Vo)
0659 - **Hill, Barbara** (Vi)
0660 - **Hill, Dorothy** (Vo, Cl, Ly)
0661 - **Hill, Elder Chester W.** (Pn, Ch)
0662 - **Hill, Florence** (Vo, Pn, Or)
0663 - **Hill, Harold** (Tb)
0664 - **Hill, Henry** (Ce)
0665 - **Hill, Lawrence S.** (Vo)
0666 - **Hill, L. Barbara** (Pn)
0667 - **Hillberg, Margaret** (Pn)
0668 - **Hiller, Edwin J.** (Unspecified)
0669 - **Hiller, Ruth** (Vo)
0670 - **Hilliard, William** (Tu)
0671 - **Hills, Forest** (Pn)
0672 - **Hilmert, Alyce** (Vo)
0673 - **Hilton, Anne** (Vo)
0674 - **Hiltz, Elsie** (Vo)
0675 - **Himme, Edgar** (Vo)
0676 - **Hinckley, Margaret** (Vi)
0677 - **Hildebrand, Philis** (Pn, Vo)
0678 - **Hindela, Marie** (Vo)
0679 - **Hindermeyer, Harvey W.** (Vo)
0680 - **Hindle, Jill** (Vo)
0681 - **Hine, Helen** (Vo)
0682 - **Hines, Arthur** (Vo)
0683 - **Hines, Donald** (Pn, Or)
0684 - **Hiners, Ruth** (Pn)
0685 - **Hinga, Connie** (Vo)
0686 - **Hinkle, Florence** (Vo)
0687 - **Hinkley, Jean** (Vo)
0688 - **Hinkley, Shirley** (Cl)
0689 - **Hinman, Eleanor** (Vo)
0690 - **Hinman, Pat** (Vo)
0691 - **Hinners, Ruth Marie** (Vo, Pn)
0692 - **Hinrich, Hans** (Vo)
0693 - **Hinricks, Augusta** (Vo)
0694 - **Hinson, Mirabel** (Vo)
0695 - **Hintz, Irving** (Orch)
0696 - **Hinze, Fred** (Vo)
0697 - **Hionas, Eugene** (Vo)
0698 - **Hionas, Seymour** (Vo)
0699 - **Hirlse, George** (Vo)
0700 - **Hiros, George** (Vo)
0701 - **Hirsch, Emanuel** (Vl)
0702 - **Hirsch, Henry** (Vo)
0703 - **Hirschman, William** (Vo)
0704 - **Hirsh, Ralph** (Vi)
0705 - **Hite, Earle P.** (Vo)
0706 - **Hitsman, Jeanne** (Vo)
0707 - **Hixenbaugh, "Donna Lou"** (Vo)
0708 - **Hlavac, Allan** (Vo)
0709 - **Hlavac, Gary** (Vo)
0710 - **Hlavicka, John** (Vi)
0711 - **Hoag, Alice** (Co)
0712 - **Hoag, Audrey** (Vo)
0713 - **Hoag, Jennie** (Vo)
0714 - **Hoagland, Evelyn** (Vo)
0715 - **Hoagland, Florence** (Vo)
0716 - **Hoare, John** (Vo)
0717 - **Hobart, Mildred** (Vo)
0718 - **Hobbs, Arline** (Vo)
0719 - **Hobday, Ethel** (Pn)
0720 - **Hobel, Beal** (Vo)
0721 - **Hobson, Russell** (Co)
0722 - **Hochlerner, Arnold** (Vo)
0723 - **Hock, Marinus** (Vo)
0724 - **Hockstader, Mary Ann** (Vo)
0725 - **Hoctor, Harriet** (Vo)
0726 - **Hoda, Wally** (Cl)
0727 - **Hoder, Wallace** (Tu, Sousaphone)
0728 - **Hodes, Bill** (Vo)
0729 - **Hodges, Kenneth** (Vo)
0730 - **Hodges, Elijah** (Vo)
0731 - **Hodges, Gladys** (Vo)
0732 - **Hodges, Madge** (Vo)
0733 - **Hodgson, David** (Tb, Vo)
0734 - **Hodgson, Leslie** (Pn)
0735 - **Hodkin, Barbara** (Vo)
0736 - **Hodkin, Morris** (Bass)
0737 - **Hodkin, Larry** (Orch)
0738 - **Hodkin, Richard** (Vo)
0739 - **Hoeft, Bill** (Vo)
0740 - **Hoeft, Nancy** (Vo)
0741 - **Hoek, Cornelius** (Cl)
0742 - **Hoek, Richard** (Vo)

Once upon a time . . .

0743 - **Hoengen, Elizabeth** (Vo)
0744 - **Hoeppner, Ned** (Pn)
0745 - **Hoff, Ruth** (Vo)
0746 - **Hoffarth, Ed** (Sax)
0747 - **Hoffman, Bobbie** (Vo)
0748 - **Hoffman, Carol** (Vo)
0749 - **Hoffman, Catherine** (Fl)
0750 - **Hoffman, Clio** (Vo)
0751 - **Hoffman, Edith** (Vo)
0752 - **Hoffman, Edward Dula** (Pn, Vo)
0753 - **Hoffman, Elaine** (Vo, Pn)
0754 - **Hoffman, Estelle** (Vo)
0755 - **Hoffman, Herbert** (Unspecified)
0756 - **Hoffman, Lawrence** (Unspecified)
0757 - **Hoffman, Lillian** (Vo)
0758 - **Hoffman, Louise** (Vo)
0759 - **Hoffman, Marcella** (Vo)
0760 - **Hoffman, Martha** (Pn)
0761 - **Hoffman, Nancy** (Vo)
0762 - **Hoffman, Virginia** (Sax)
0763 - **Hoffman, Walter** (Vo)
0764 - **Hoffmann, Celine** (Vo)
0765 - **Hoffmann, Howard B.** (Orch)
0766 - **Hoffmann, Isabelle** (Vo, Pn)
0767 - **Hoffmann, Lore** (Vo)
0768 - **Hoffmann, Robert** (Tb)
0769 - **Hoffmann-Behrendt, Lydia** (Pn)
0770 - **Hoffmoen, Edith** (Vo)
0771 - **Hoffs, Carole** (Vo)
0772 - **Hofheimer, Grace** (Pn)
0773 - **Hofrath, Alice** (Vo)
0774 - **Hofrath, Irwin Jr.** (Vo)
0775 - **Hogan, Charlie** (Sax)
0776 - **Hogan, Frances** (Unspecified)
0777 - **Hogan, Moses** (Mu, Ch, Vo)
0778 - **Hogen, Sherrill** (Vo)
0779 - **Hogger, Charles** (Ch)
0780 - **Hogle, Horace Jr.** (Vo)
0781 - **Hogle, John** (Vo)
0782 - **Hohl, Gordon E.** (Vo)
0783 - **Hoke, Mildred** (Vo)
0784 - **Hoke, William B.** (Vo)
0785 - **Holbrook, William** (Vo)
0786 - **Holcomb, Gayle** (Vo)
0787 - **Holden, Dolores** (Vo)
0788 - **Holden, Edmund** (Ch, Pn, Or)
0789 - **Holden, Gertrude** (Vo)
0790 - **Holden, Lois Ann** (Vo)
0791 - **Holder, Edith** (Vo)
0792 - **Holdridge, Charles** Vo)
0793 - **Holdt, Edgar** (Unspecified)
0794 - **Holland, Sidney W.** (Vo)
0795 - **Hollander, Hannah** (Vo)
0796 - **Hollands, Joan** (Vo)
0797 - **Hollenbach, Paul** (Vo)
0798 - **Holleran, Mary Jane** (Vo)
0799 - **Hollet, Norman** (Vo, Pn, Or, Orch)
0800 - **Holley, Walter** (Unspecified)
0801 - **Hollins, Mildred** (Vo)
0802 - **Hollis, Charles** (Vo)
0803 - **Hollmann, Elizabeth** (Vo)
0804 - **Hollmann, Teddy** (Co)
0805 - **Hallock, William** (Vo)
0806 - **Holloway, Fred M.** (Vo)
0807 - **Holloway, Marilyn** (Sax)
0808 - **Hollweg, Charles** (Vo)
0809 - **Holm, Gelda** (Vo)
0810 - **Holmberg, Albert** (Vo)
0811 - **Holmer, Mildred H.** (Pn, Or)
0812 - **Holmes, J. Alden** (Vi)
0813 - **Holmes, Althea** (Vo)
0814 - **Holmes, Bobby** (Unspecified)
0815 - **Holmes, Joan** (Vi)
0816 - **Holmes, Julia** (Pn)
0817 - **Holmes, Lucille** (Vo)
0818 - **Holmes, Mabel** (Vo, Pn)
0819 - **Holmes, Madeline** (Vo)
0820 - **Holmes, Mildred** (Vo)
0821 - **Holmes, Muriel** (Bass Viol)
0822 - **Holmes, Peter** (Vo)
0823 - **Holmes, Phillips** (Mu)
0824 - **Holmes, Virginia** (Unspecified)
0825 - **Holmes, Walter** (Orch)
0826 - **Holmewood, Wilhelmina** (Vo)
0827 - **Holmlin, Paul** (Vo)
0828 - **Holschub, Carl** (Vo)
0829 - **Holschuh, Suzanne** (Pn, Vo)
0830 - **Holt, John W.** (Vo, Ch)
0831 - **Holt, Lucy Ann** (Vi)
0832 - **Holt, Virginia** (Unspecified)
0833 - **Holt, Vivien** (Vo)
0834 - **Holtz, Marguerite** (Vo)
0835 - **Holtzman, Oscar** (Vi)
0836 - **Holz, Lou** (Vo)
0837 - **Holzer, Otto** (Unspecified)
0838 - **Holzgruber, Alfred** (Vo)
0839 - **Holzkamp, Mabel** (Pn, Xylophone)
0840 - **Holzwarth, Otto** (Vo)
0841 - **Homan, Daniel** (Vi)
0842 - **Homan, Jane** (Vo, Cl)
0843 - **Homer, Dawn** (Vo)
0844 - **Homer, William** (Cl)
0845 - **Homes, Aldon** (Vo)
0846 - **Homire, Sally Elizabeth** (Pn, Vo)
0847 - **Hommell, Margaret** (Vo)
0848 - **Hopak, Josef** (Vi)

Once upon a time . . .

0849 - **Hope, Cornelia** (Vo)
0850 - **Hopfengartner, J. G.** (Vi)
0851 - **Hopke, Grace** (Vo)
0852 - **Hopkins, Anne** (Co)
0853 - **Hopkins, Barbara** (Pn)
0854 - **Hopkins, Carrie** (Vo)
0855 - **Hopkins, Clayton** (Vo)
0856 - **Hopkins, Kenneth** (Vo)
0857 - **Hopkins, Marjery** (Vo)
0858 - **Hopkins, Maura** (Vo)
0859 - **Hopkins, Olive Cole** (Vo)
0860 - **Hood, Dorothy** (Vo)
0861 - **Hood, James** (Unspecified)
0862 - **Hook, Howard** (Vo)
0863 - **Hooker, Calvin** (Pn)
0864 - **Hookey, Bobby** (Vo)
0865 - **Hoonton, Charles** (Vi)
0866 - **Hooper, Gloria** (Vo)
0867 - **Hooper, Kent** (Vo)
0868 - **Hooper, Ronald** (Sax)
0869 - **Hooper, G. Reginald** (Pn)
0870 - **Hooper, Ronald** (Vo, Sax)
0871 - **Hopf, Hans** (Vo)
0872 - **Hopkins, Alfred** (Vo)
0873 - **Hopkins, Alice** (Vo)
0874 - **Hopkins, James S.** (Vo)
0875 - **Hopkins, Mae** (Vo)
0876 - **Hopkins, Miriam** (Vo)
0877 - **Hopper, Dottie** (Vo)
0878 - **Hopper, Helen** (Vo)
0879 - **Hopper, Shirley** (Vo)
0880 - **Hoppin, Stuart B.** (Vi, Mu)
0881 - **Hoppoug, Robert L.** (Tp)
0882 - **Horan, James H.** (Vo)
0883 - **Horgan, Patricia** (Vo)
0884 - **Horlacher, Richard** (Co)
0885 - **Horn, Joan** (Vo)
0886 - **Horn, John** (Tympani)
0887 - **Horn, John Bennett** (Vo)
0888 - **Horn, Mary Lou** (Vo)
0889 - **Horn, Robert** (Unspecified)
0890 - **Hornberger, Gustav** (Pn)
0891 - **Horner, Joe** (Woodwind)
0892 - **Horner, Linda** (Pn)
0893 - **Horodyski, Eugtachy** (Pn)
0894 - **Horowitz, Esther** (Pn)
0895 - **Horowitz, Norman** (Pn)
0896 - **Horten, Maren** (Vo)
0897 - **Horton, Barbara** (Vo)
0898 - **Horton, Charles O.** (Vo)
0899 - **Horton, Cynthia** (Vo)
0900 - **Horton, Duane** (Vo)
0901 - **Horton, Elam P.** (Vo)
0902 - **Horton, Gilbert** (Vo, Co)
0903 - **Horton, Lynn** (Co)
0904 - **Horton, Philip** (Vi)
0905 - **Horton, Ruth Augusta** (Vo)
0906 - **Horton, Walter** (Vi)
0907 - **Horvath, Barbara** (Pn, Ho, Vo)
0908 - **Horvath, John** (Vo)
0909 - **Horvath, Marion** (Pn)
0910 - **Hosee, Mildred** (Vo)
0911 - **Hosek, Joseph** (Vo)
0912 - **Hosheroff, Eileen** (Ho)
0913 - **Hoskins, Laura** (Vo)
0914 - **Hossfeldt, Cincinnatus** (Vo)
0915 - **Hough, Harold** (Vo)
0916 - **Houghton, Dorothy T.** (Vo)
0917 - **Houle, James** (Unspecified)
0918 - **Hoults, Audrey** (Vo)
0919 - **House, G. Roland** (Vo)
0920 - **House, Joan** (Vo)
0921 - **Housner, Lois** (Unspecified)
0922 - **Housman, Michael** (Vo)
0923 - **Houston, Howard** (Tp)
0924 - **Houston, Robert** (Tb)
0925 - **Hoven, Fred** (Vo)
0926 - **Hovey, Howard** (Tu, Sousaphone, Orch)
0927 - **Howard, Al** (Woodwinds)
0928 - **Howard, Fred** (Sax, Cl)
0929 - **Howard, Jack** (Vo)
0930 - **Howard, Jean** (Tb, Tp)
0931 - **Howard, Keith** (Vo)
0932 - **Howard, Marcella** (Vo)
0933 - **Howard, Melvin** (Vo)
0934 - **Howe, Elizabeth** (Vo, Ch)
0935 - **Howe, Jack** (Sax)
0936 - **Howe, Joyce** (Vo)
0937 - **Howe, Leona** (Vo)
0938 - **Howe, Lynn** (Vo)
0939 - **Howell, Alma** (Pn)
0940 - **Howell, Betty** (Vo)
0941 - **Howell, Dorothy** (Pn, Or)
0942 - **Howell, Emory L.** (Vo)
0943 - **Howell, Gertrude** (Vo)
0944 - **Howell, Harriet Q.** (Vo, Pn, Or)
0945 - **Howell, Jane** (Fl)
0946 - **Howell, John** (Vo, Co)
0947 - **Howell, Le Grande** (Vo, Sax)
0948 - **Howell, Lillian** (Vo)
0949 - **Howell, Mand I.** (Pn, Or)
0950 - **Howell, Marjory** (Vi, Vo)
0951 - **Howell, Mary Gertrude** (Vo, Fl)
0952 - **Howell, Robert** (Vo)
0953 - **Howell, Russell** (Vo)
0954 - **Howell, Ruth** (Vo)

Once upon a time . . .

0955 - **Howell, Shirley** (Pn, Vo)
0956 - **Howell, William** (Vo)
0957 - **Howells, Dean** (Unspecified)
0958 - **Howland, Dorothy** (Pn, Or)
0959 - **Howse, Vernon G.** (Orch, Ch, Vo)
0960 - **Hoy, June** (Vo)
0961 - **Hoy, Raymond** (Vo)
0962 - **Hoyer, Mildred** (Vo)
0963 - **Hoyes, Beatrice** (Vo)
0964 - **Hoyle, Dorothy** (Vi)
0965 - **Hoyt, Dorothy M.** (Vo)
0966 - **Hoyt, George I.** (Vo)
0967 - **Hoyt, Grace** (Vo)
0968 - **Hoyt, Nancy** (Vo)
0969 - **Hoyt, Sarah** (Vo)
0970 - **Hoyt, Susan** (Vo)
0971 - **Hrbek, Edna** (Pn)
0972 - **Hrbek, Henry** (Vi)
0973 - **Hrokus, Elsie** (Vo)
0974 - **Huarte, Julian** (Pn)
0975 - **Hubal, August** (Vo)
0976 - **Hubal, June** (Vo, Fl)
0977 - **Hubbard, Andra** (Vi)
0978 - **Hubbard, Betsy** (Vo)
0979 - **Hubbard, James** (Cl, Vo)
0980 - **Hubbard, Ruth Langlois** (Ch, Pn)
0981 - **Hubbard, Tommy** (Pn, Tp)
0982 - **Hubbs, Sandra** (Vo)
0983 - **Huber, Al** (Pn, Acc)
0984 - **Huber, Elaine** (Vo)
0985 - **Huber, Hans** (Vo)
0986 - **Huber, Lorraine** (Vo)
0987 - **Huber, Nancy** (Vo)
0988 - **Huber, Walter** (Vo)
0989 - **Huber, William** (Vo)
0990 - **Hubert, Natalie** (Vo)
0991 - **Hudders, Alice** (Pn)
0992 - **Hudders, Dorothy** (Pn)
0993 - **Hudders, Ruth** (Pn)
0994 - **Huddleston, John H.** (Unspecified)
0995 - **Hudesman, Nancy** (Pn)
0996 - **Hudson, Agnes** (Vi)
0997 - **Hudson, Beverly** (Vo)
0998 - **Hudson, Bryant** (Vo, Ho)
0999 - **Hudson, Dorothy** (Vo)
1000 - **Hudson, Earl** (Vo)
1001 - **Hudson, Edward** (Vo)
1002 - **Hudson, Grace** (Pn)
1003 - **Hudson, Jim** (Vo)
1004 - **Hudson, June** (Vo)
1005 - **Hudspeth, Ernest** (Vo)
1006 - **Hufamith, Frederick** (Vo)
1007 - **Huff, Jacqueline** (Vo)
1008 - **Huff, Marcia** (Vo)
1009 - **Huffine, Charles** (Arr, Orch, Ch)
1010 - **Huffine, Joan** (Vo)
1011 - **Hugelmeyer, Francis Jr.** (Sax)
1012 - **Hugelmeyer, Kurt** (Sax)
1013 - **Hugelmeyer, Lance** (Vo, Vi)
1014 - **Hugelmeyer, Neville** (Vi)
1015 - **Huggins, Anna** (Vo)
1016 - **Huggins, Mabel** (Cl)
1017 - **Hughes, Alice M.** (Vo)
1018 - **Hughes, Bob** (Vo)
1019 - **Hughes, Catherine** (Unspecified)
1020 - **Hughes, David** (Vo)
1021 - **Hughes, Harry** (Pn)
1022 - **Hughes, Joseph** (Vo)
1023 - **Hughes, Lysbeth** (Vo, Har)
1024 - **Hughes, Martha** (Vo)
1025 - **Hughes, May** (Vo)
1026 - **Hughes, Nancy** (Vo)
1027 - **Hulett, Robert** (Unspecified)
1028 - **Hulett, Ruth** (Unspecified)
1029 - **Huley, John** Unspecified)
1030 - **Hull, Dorothy** (Vo)
1031 - **Hull, Nelson** (Vo)
1032 - **Hulm, Henry** (Orch)
1033 - **Hulse, Charlotte** (Vo)
1034 - **Hulse, Daniel** (Unspecified)
1035 - **Hulse, Helen M.** (Pn, Vo)
1036 - **Hulse, Jay** (Vo)
1037 - **Hulse, Julia** (Pn)
1038 - **Hulse, Lois** (Pn)
1039 - **Hulse, Ralph** (Vo)
1040 - **Hulse, Theodore** (Unspecified)
1041 - **Hulsen, Albert** (Vo, Sax)
1042 - **Hulsizer, Madeline** (Vo)
1043 - **Hulten, Hugo** (Vo)
1044 - **Hume, Thaddeus** (Vo)
1045 - **Huml, Frank** (Unspecified)
1046 - **Huml, Lawrence Larry Jr.** (Sax)
1047 - **Humphries, Gloria** (Vo, Vi, Pn, Acc)
1048 - **Humphrey, Ida Mae** (Co)
1049 - **Humphreys, R. D.** (Vo)
1050 - **Humphries, Millie** (Vo)
1051 - **Humpstone, John** (Vo)
1052 - **Hunderfund, Olivia** (Vo)
1053 - **Huner, Audrey** (Vo)
1054 - **Huner, Joan** (Vo)
1055 - **Hungerford, Dale** (Vi, Vo, Pn)
1056 - **Hungerford, Jonathan D. Jr.** (Unspecified)
1057 - **Hungunine, Carl** (Vo)
1058 - **Hunkis, Sterling** (Orch)
1059 - **Hunt, Adeline** (Vo)
1060 - **Hunt, Anna** (Vo)

Once upon a time . . .

1061 - **Hunt, Elbert P.** (Ce)
1062 - **Hunt, Horace** (Vo)
1063 - **Hunt, Leonard** (Vo)
1064 - **Hunt, Margaret** (Vo)
1065 - **Hunt, Robert** (Vo)
1066 - **Hunt, Rose** (Vo)
1067 - **Hunter, Georgie** (Vo)
1068 - **Hunter, Helen** (Vo)
1069 - **Hunter, John** (Vo)
1070 - **Hunter, Paul** (Vo)
1071 - **Hunter, Robert** (Vo)
1072 - **Hunter, Stanley** (Sax)
1073 - **Huntington, George** (Vo)
1074 - **Huntley, Edith** (Vo)
1075 - **Huntley, Lucy** (Vo)
1076 - **Huntoon, Charles H. Jr.** (Vi)
1077 - **Huntress, Howard** (Vo)
1078 - **Huntting, J. M.** (Vo)
1079 - **Hurban, William** (Vo)
1080 - **Hurley, Maureen** (Unspecified)
1081 - **Hurowitz, Morris** (Vo)
1082 - **Hursel, Frank** (Vo)
1083 - **Husak, Veronica** (Vo)
1084 - **Husak, Virginia** (Fl)
1085 - **Huse, Lawrence W.** (Vo)
1086 - **Huskle, Marian** (Vo)
1087 - **Huson, Millard** (Vo)
1088 - **Huson, Williams** (Vo)
1089 - **Huss, Hildegarde Hoffman** (Vo)
1090 - **Huss, Leon** (Vo)
1091 - **Hussmen, Marta** (Vo)
1092 - **Huston, May L.** (Vo)
1093 - **Huston, Ted** (Orch)
1094 - **Hutchings, Alice** (Vo)
1095 - **Hutchinson, Angeline E.** (Vo)
1096 - **Hutchinson, Constance** (Vo)
1097 - **Hutchinson, Sarah** (Vo)
1098 - **Hutt, George W.** (Vo)
1099 - **Hutter, Harry** (Vo)
1100 - **Hutton, Jules** (Acc)
1101 - **Hutton, June** (Vo)
1102 - **Hutton, Violet** (Vo)
1103 - **Husted, James W. Jr** (Vo)
1104 - **Husted, Muriel** (Vo)
1105 - **Hyait, Lester** (Vo)
1106 - **Hyatt, Nelson B.** (Vo)
1107 - **Hyde, Clara** (Vo)
1108 - **Hyde, Ellis** (Cl)
1109 - **Hyde, Francois** (Vo)
1110 - **Hyde, Ora** (Vo)
1111 - **Hyer, Leila** (Vo)
1112 - **Hylan, Charlene** (Co, Tp)
1113 - **Hyland, Elizabeth** (Vo)
1114 - **Hylas, Andrew** (Vo)
1115 - **Hyman, J.** (Vo)
1116 - **Hyman, Murray** (Vo)
1117 - **Hynes, Dosty** (Vo, Pn)
1118 - **Hyun, Younghak** (Vo)

I

from **Iacovino**, Maria
to **Izzo**, Robert

ABBREVIATIONS

Acc	Accordion
Arr	Arrangement
Ba	Banjo
Ce	Cello
Ch	Choirmaster
Cl	Clarinet
Cn	Clarin
Co	Cornet
Db	Double bass
Dr	Drums
Fl	Flute
Gu	Guitar
Ha	Harmonica
Har	Harp
Ho	Horn
Lu	Lute
Ly	Lyrics
Man	Mandolin
Mar	Maracas
Mu	Composer
Ob	Oboe
Or	Organ
Orch	Orchestra
Perc	Percussion
Pn	Piano
Sax	Saxophones
Tb	Trombone
Tp	Trumpet
Tu	Tuba
Uk	Ukelele
Vi	Violin
Vib	Vibraphone
Vl	Viola
Vo	Voice

Once upon a time . . .

0001 - **Iacovino, Maria** (Vo)
0002 - **Iavoroni, Alma** (Ho)
0003 - **Ickstadt, Werner P.** (Orch)
0004 - **Iden, Nancy** (Fl)
0005 - **Ike, "Ukelele"** (Vo, Gu, Uk)
0006 - **Iler, Freida** (Vo)
0007 - **Imbrie, Andrew** (Unspecified)
0008 - **Imlay, James** (Sax)
0009 - **Immermann, Milton** (Vo)
0010 - **Imrie, William** (Tp, Pn)
0011 - **Ince, Edward** (Pn)
0012 - **Infintino, Grace** (Vo)
0013 - **Ingalls, Barbara** (Vo)
0014 - **Ingalls, Diane** (Pn)
0015 - **Ingalls, Phil** (Pn)
0016 - **Ingegneri, Joe** (Vo)
0017 - **Ingegneri, Zewita** (Vo)
0018 - **Ingersoll, Dorothy** (Vo)
0019 - **Ingerson, Marietta** (Vo)
0020 - **Inglima, Phil** (Vi)
0021 - **Ingliss, Robert** (Unspecified)
0022 - **Ingraham, Ruth** (Ce)
0023 - **Ingraham, Vivian** (Vo)
0024 - **Ingwaldsen, Oswald** (Vo)
0025 - **Ingwaldsen, Ronald** (Vo)
0026 - **Inman, Marc** (Vo)
0027 - **Innemee, Jean** (Vo)
0028 - **Innes, Jane** (Vo)
0029 - **Innis, Carleton Jr.** (Pn, Or)
0030 - **Insardi, Nicholas J.** (Vo)
0031 - **Iredale, Joseph** (Pn, Or)
0032 - **Ireland, Edward** (Vo)
0033 - **Irish, Marion** (Vo)
0034 - **Irmaloff, Alexander** (Mu, Orch)
0035 - **Irraggi, Fred** (Vi)
0036 - **Irvine, Bob** (Vo)
0037 - **Irvine, Rej** (Vo)
0038 - **Irwin, Charles** (Vo)
0039 - **Irwin, Marie** (Unspecified)
0040 - **Isaak, Heinrich** (Cl)
0041 - **Isakson, Margaret** (Vo)
0042 - **Iseman, Edward** (Xylophone)
0043 - **Isewich, Richard** (Pn)
0044 - **Island, Ram** (Vo)
0045 - **Isseenan, Helen** (Unspecified)
0046 - **Israel, Lenore** (Pn)
0047 - **Israel, Theodore** (Vl)
0048 - **Itor, Muchio** (Vo)
0049 - **Ittig, Marcelle R.** (Vo)
0050 - **Itzkowitz, Elsie** (Unspecified)
0051 - **Itzkowitz, Israel** (Vi)
0052 - **Iurka, Judith** (Vo)
0053 - **Ivans, Betsy** (Vo)
0054 - **Ivans, Leonard** (Ce)
0055 - **Iversen, William** (Vo)
0056 - **Iverson, Jean** (Vo)
0057 - **Iverson, John** (Vo)
0058 - **Iverson, Mary** (Vo)
0059 - **Ives, Helen** (Vo)
0060 - **Ives, Sarane** (Pn)
0061 - **Iwamotok, Maiko** (Vi)
0062 - **Iwanectz, Mary Anne** (Vo)
0063 - **Izzo, Nicholas** (Vo)
0064 - **Izzo, Robert** (Co)

J

from **Jababowski**, Edwin
to **Justh**, Dorothy

ABBREVIATIONS

Acc	Accordion
Arr	Arrangement
Ba	Banjo
Ce	Cello
Ch	Choirmaster
Cl	Clarinet
Cn	Clarin
Co	Cornet
Db	Double bass
Dr	Drums
Fl	Flute
Gu	Guitar
Ha	Harmonica
Har	Harp
Ho	Horn
Lu	Lute
Ly	Lyrics
Man	Mandolin
Mar	Maracas
Mu	Composer
Ob	Oboe
Or	Organ
Orch	Orchestra
Perc	Percussion
Pn	Piano
Sax	Saxophones
Tb	Trombone
Tp	Trumpet
Tu	Tuba
Uk	Ukelele
Vi	Violin
Vib	Vibraphone
Vl	Viola
Vo	Voice

Once upon a time . . .

0001 - **Jababowski, Edwin** (Vi)
0002 - **Jablonski, Willie** (Orch)
0003 - **Jachowdick, Gertrude** (Vo)
0004 - **Jackman, Esther** (Vo)
0005 - **Jackson, Constance Clark** (Vo)
0006 - **Jackson, David** (Vo)
0007 - **Jackson, Edna** (Pn, Or)
0008 - **Jackson, Harry** (Vo)
0009 - **Jackson, Hubert** (Vo)
0010 - **Jackson, Kathleen** (Vo, Perc)
0011 - **Jackson, Lanny** (Vo)
0012 - **Jackson, Leal** (Vo)
0013 - **Jackson, Margery Robinson** (Pn)
0014 - **Jackson, Stan** (Vo)
0015 - **Jackson, Viola A.** (Pn)
0016 - **Jacob, Clara** (Vo)
0017 - **Jacobi, Helen** (Vo)
0018 - **Jacobi, Matilda** (Vo)
0019 - **Jacobi, Vera Roesch** (Vo)
0020 - **Jacobs, Betty** (Vo)
0021 - **Jacobs, Jacob** (Vo)
0022 - **Jacobs, Joseph** (Vo)
0023 - **Jacobs, Judy** (Vo)
0024 - **Jacobs, Jules** (Unspecified)
0025 - **Jacobs, Max** (Vi, Orch)
0026 - **Jacobs, Thelma** (Vo)
0027 - **Jacobsen, Grace** (Vo)
0028 - **Jacobsen, Helen Louise** (Pn, Or)
0029 - **Jacobsen, Margaret** (Vo)
0030 - **Jacobsen, Marguerietta** (Unspecified)
0031 - **Jacobsen, Peter** (Vo, Vi)
0032 - **Jacobson, Freidele** (Vo)
0033 - **Jacobson, Hazen A.** (Vo)
0034 - **Jacobson, Helen** (Vo)
0035 - **Jacobson, Henrietta** (Vo)
0036 - **Jacobson, Hy** (Orch)
0037 - **Jacobson, Irving** (Vo)
0038 - **Jacobstein, Hattie** (Pn)
0039 - **Jaeger, Charlotte** (Vo)
0040 - **Jaeger, Gus** (Pn)
0041 - **Jaeger, Joan** (Vo)
0042 - **Jaeger, Katherine** (Vo)
0043 - **Jaeger, Richard** (Vo)
0044 - **Jaerner, Gunnar** (Vo)
0045 - **Jaffa, Irving** (Unspecified)
0046 - **Jaffe, Max** (Pn)
0047 - **Jager, Olive** (Vo)
0048 - **Jagger, Beulah** (Pn, Or)
0049 - **Jagger, Enoch** (Ch)
0050 - **Jagger, Ransom** (Pn)
0051 - **Jahoda, Marie** (Vo)
0052 - **James, "Gee Gee"** (Vo)
0053 - **James, Ida** (Pn)
0054 - **James, James** (Pn, Acc)
0055 - **Jamieson, Madeline** (Vo, Ch)
0056 - **Jamison, Steele** (Vo)
0057 - **Jane, Elsie** (Vo)
0058 - **Jane, Juliette** (Vo)
0059 - **Janes, Betty Ann** (Vo)
0060 - **Janetka, Helen** (Vo)
0061 - **Janette, James Jr.** (Vo)
0062 - **Jangrow, Evelyn** (Vo)
0063 - **Janis, Janet** (Vo)
0064 - **Jankovic, Edna** (Vo)
0065 - **Janson, Ellen** (Vo)
0066 - **Jantschi, Edward** (Vo)
0067 - **Janucek, Ruth** (Pn)
0068 - **Jarnac, Dorothy** (Vo)
0069 - **Jarose, Fanny** (Co)
0070 - **Jarosrewicz, Helen** (Vo)
0071 - **Jarrett, Art** (Orch)
0072 - **Jarvis, Hazel** (Vo)
0073 - **Jarvis, Johnny** (Pn, Acc)
0074 - **Jarvis, Vicki** (Vo)
0075 - **Jarvis, Vida** (Vi)
0076 - **Jaslofsky, Helen** (Vo)
0077 - **Jasmagy, Clarence** (Vi)
0078 - **Jasmin, Helen** (Vo)
0079 - **Jasunas, Julia** (Vo)
0080 - **Jax, Marie** (Vo)
0081 - **Jay, Arleigh** (Vo)
0082 - **Jay, Bobby** (Orch)
0083 - **Jay, Janet** (Vo)
0084 - **Jay, Richard** (Vo)
0085 - **Jayne, Frank** (Vo)
0086 - **Jayson, Irene** (Vo)
0087 - **Jazombek, Barbara** (Vo)
0088 - **Jean, Evelyn** (Vo)
0089 - **Jean, Margot** (Ce, Har)
0090 - **Jeandreau, Clarence** (Vo)
0091 - **Jefferay, Rose Mary** (Vo)
0092 - **Jeffrey, Helen** (Vi)
0093 - **Jeffrey, Stanley** (Unspecified)
0094 - **Jehoskey, Eugene** (Vo)
0095 - **Jelinek, Mildred** (Cl)
0096 - **Jellenek, Elsie** (Vo)
0097 - **Jellenek, Mary** (Unspecified)
0098 - **Jemmott, Herbert** (Tp)
0099 - **Jendrucko, Eleanor** (Vo)
0100 - **Jenelten, Marie** (Vo)
0101 - **Jenik, Edward** (Vo)
0102 - **Jenik, Margaret** (Vo)
0103 - **Jenkins, Gladys** (Vo, Ly)
0104 - **Jenkins, Leslie** (Vo)
0105 - **Jenkins, Nelda** (Vo)
0106 - **Jennett, Anne** (Vo)

Once upon a time . . .

0107 - **Jenney, Jack** (Tb, Orch)
0108 - **Jennings, Mary** (Vo)
0109 - **Jennings, Nita** (Vo)
0110 - **Jensen, Agnes** (Vo)
0111 - **Jensen, Fred** (Vo)
0112 - **Jensen, Harry** (Pn, Acc, Orch)
0113 - **Jenson, Bennett** (Pn)
0114 - **Jerome, Ben** (Orch)
0115 - **Jerome, Doreta** (Vo)
0116 - **Jerrold, Jean** (Vo)
0117 - **Jersey, Anne Mae** (Vo)
0118 - **Jersey, Catherine** (Vo)
0119 - **Jersey, Frank** (Co)
0120 - **Jersey, Nancy** (Vo, Pn)
0121 - **Jesaitis, Lorraine** (Vo)
0122 - **Jeschke, Eleanor** (Vo)
0123 - **Jetson-Ryder, F.** (Vo)
0124 - **Jetter, Frank** (Vo, Ch)
0125 - **Jetter, John** (Pn, Or)
0126 - **Jewell, Dorothy** (Pn, Or, Vo)
0127 - **Jewell, Marjorie** (Vo)
0128 - **Jewels, Clara** (Vo)
0129 - **Jewels, Patty** (Pn, Fl)
0130 - **Jewett, Guernsey R.** (Vo)
0131 - **Jewett, Jennifer** (Vo)
0132 - **Joachim, Blanche** (Pn)
0133 - **Jockers, Lee** (Vo)
0134 - **Johannsen, Grant** (Pn)
0135 - **Johannsen, Matilda** (Vo)
0136 - **Johannsen, Mary Ann** (Vo)
0137 - **Johnsen, Gerald** (Vo)
0138 - **Johnsen, Mildred** (Vo)
0139 - **Johnsen, Waldermar** (Vo)
0140 - **Johnson, Alfred** (Vi)
0141 - **Johnson, Allen** (Vi)
0142 - **Johnson, Ben** (Pn, Ce, Orch)
0143 - **Johnson, Bessie** (Vo)
0144 - **Johnson, Carlos** (Vo)
0145 - **Johnson, Carman** (Ho)
0146 - **Johnson, Carol** (Acc)
0147 - **Johnson, Carol** (Vo)
0148 - **Johnson, Carolyn** (Vo)
0149 - **Johnson, Catherine** (Ce)
0150 - **Johnson, Catherine E.** (Vo)
0151 - **Johnson, Costance** (Vo)
0152 - **Johnson, Donald** (Pn)
0153 - **Johnson, Ellen** (Vo)
0154 - **Johnson, Embree** (Vi)
0155 - **Johnson, Frank P.** (Vo)
0156 - **Johnson, George** (Tb, Tp)
0157 - **Johnson, Grace** (Vo)
0158 - **Johnson, Greta Dagmar** (Vo)
0159 - **Johnson, Harnold** (Orch)
0160 - **Johnson, Helen** (Mu, Pn)
0161 - **Johnson, Henry** (Tp)
0162 - **Johnson, Jane Marie** (Vo)
0163 - **Johnson, J. Bert** (Vo)
0164 - **Johnson, Kellogg** (Cl, Sax)
0165 - **Johnson, Kenneth** (Vo, Pn)
0166 - **Johnson, Kenneth W. Jr.** (Vi)
0167 - **Johnson, Lois** (Vo)
0168 - **Johnson, Margit** (Vo)
0169 - **Johnson, Marie Louise** (Vo)
0170 - **Johnson, Marle** (Cymballs)
0171 - **Johnson, Martin** (Pn, Vo)
0172 - **Johnson, Mavene** (Vo)
0173 - **Johnson, Ralph** (Vo, Tb)
0174 - **Johnson, Richard** (Tp)
0175 - **Johnson, Robert** (Vo, Pn)
0176 - **Johnson, Robert** (Ho)
0177 - **Johnson, Rosemary** (Vo)
0178 - **Johnson, Shirley** (Vo, Cl)
0179 - **Johnson, Walter** (Ho)
0180 - **Johnson, Wendell C.** (Vo)
0181 - **Johnson, Willie** (Vo)
0182 - **Johnston, Donald** (Vo)
0183 - **Johnston, Guy J.** (Vo)
0184 - **Johnston, Richard** (Vo, Ho)
0185 - **Johnston, Shirley** (Vo)
0186 - **Johnstone, Elinor** (Vo)
0187 - **Johnstone, Ellis** (Pn, Or)
0188 - **Jolan, Kay** (Vo)
0189 - **Jollife, Norman** (Vo)
0190 - **Jonas, Alberto** (Pn)
0191 - **Jonathan, Jimmy** (Orch)
0192 - **Jones, Alice Ives** (Vo)
0193 - **Jones, Alma Lutz** (Vo)
0194 - **Jones, Betty** (Vo)
0195 - **Jones, Billy** (Tp, Sax)
0196 - **Jones, Bobby** (Pn)
0197 - **Jones, Carroll** (Sax)
0198 - **Jones, C. Blair** (Vo)
0199 - **Jones, Elizabeth** (Vi)
0200 - **Jones, Frances Pelton** (Harpsichord)
0201 - **Jones, Fred** (Vo)
0202 - **Jones, Grace C.** (Vo)
0203 - **Jones, Gurdin** (Vo)
0204 - **Jones, Harriet** (Vo)
0205 - **Jones, Howard** (Vo)
0206 - **Jones, Johnnie** (Tp)
0207 - **Jones, Linda** (Cl)
0208 - **Jones, Minnie R.** (Vi)
0209 - **Jones, Olive** (Vo)
0210 - **Jones, Robert** (Vo, Tb)
0211 - **Jones, Sarah** (Vo)
0212 - **Jones, Virginia** (Vo)

Once upon a time . . .

0213 - **Jones, Waldo R.** (Vo)
0214 - **Jones, William W.** (Vo, Vi)
0215 - **Jordan, Edna Guttridge** (Pn, Or)
0216 - **Jordan, Lee** (Vo)
0217 - **Jordan, Stephen G.** (Vo, Pn, Or)
0218 - **Jorian, Neure** (Vo)
0219 - **Josefovits, Teri** (Pn)
0220 - **Joshua, Marjorie** (Vo)
0221 - **Joshua, Peter R.** (Vo)
0222 - **Joslin, Agnes** (Vo)
0223 - **Joslyn, Frederic** (Vo, Ch)
0224 - **Joslyn, Henry** (Mu)
0225 - **Joss, Shirley** (Vo)
0226 - **Jost, Adolph** (Sax, Tympani)
0227 - **Joulliffe, Norman** (Vo)
0228 - **Joyce, Jimmie** (Vo)
0229 - **Joyce, Mac Heaphy** (Vo)
0230 - **Joyce, Roland** (Vo)
0231 - **Juden, Dorothy** (Vo)
0232 - **Judge, Edna** (Vi, Pn)
0233 - **Judge, Judy** (Vo)
0234 - **Judge, Roy** (Vo)
0235 - **Judson, Clifford** (Vo)
0236 - **Judson, Frances** (Orch, Vo, Vi)
0237 - **Juell, Selmer** (Vo)
0238 - **Jufe, Anna** (Vo)
0239 - **Julber, Ovady** (Vi)
0240 - **Julian, Sylvia** (Vo)
0241 - **Juliano, Emily** (Vo)
0242 - **Juliber, William** (Pn)
0243 - **June, Frances Magnes** (Vi)
0244 - **June, Isaac Stern** (Vi)
0245 - **Jung, Adolph** (Orch, Vi)
0246 - **Junge, Louis** (Vi)
0247 - **Junker, Evelyn** (Vo)
0248 - **Jurak, Josephine** (Vo)
0249 - **Jurgensen, Madeline** (Pn)
0250 - **Jurgensen, Marjery** (Vo, Vl)
0251 - **Jurkowich, George** (Perc, Vo, Dr)
0252 - **Justh, Alexander** (Vo)
0253 - **Justh, Dorothy** (Vo)
0254 - **Justh, Dorothy** (Vo)

K

from **Kaan,** James
to **Kwaak**, Muriel

ABBREVIATIONS

Acc	Accordion
Arr	Arrangement
Ba	Banjo
Ce	Cello
Ch	Choirmaster
Cl	Clarinet
Cn	Clarin
Co	Cornet
Db	Double bass
Dr	Drums
Fl	Flute
Gu	Guitar
Ha	Harmonica
Har	Harp
Ho	Horn
Lu	Lute
Ly	Lyrics
Man	Mandolin
Mar	Maracas
Mu	Composer
Ob	Oboe
Or	Organ
Orch	Orchestra
Perc	Percussion
Pn	Piano
Sax	Saxophones
Tb	Trombone
Tp	Trumpet
Tu	Tuba
Uk	Ukelele
Vi	Violin
Vib	Vibraphone
Vl	Viola
Vo	Voice

Once upon a time . . .

0001 - **Kaan, James** (Vo, Co, Tp)
0002 - **Kabibble, Ish** (Tp)
0003 - **Kadel, Jean** (Vo)
0004 - **Kadela, Al** (Vo)
0005 - **Kadison, Luba** (Vo)
0006 - **Kadlec, Walter** (Vo)
0007 - **Kaelin, Dorothy** (Pn)
0008 - **Kaelin, Joan** (Pn, Vo)
0009 - **Kaelin, Russell** (Vo)
0010 - **Kahl, Nancy** (Pn)
0011 - **Kahn, Selma** (Vo)
0012 - **Kaihan, Maewa** (Vo)
0013 - **Kailfhold, Barbara** (Pn)
0014 - **Kains, Gary** (Cl)
0015 - **Kaiser, Emma** (Vo)
0016 - **Kaiser, Irene** (Vo)
0017 - **Kalamas, John** (Vo)
0018 - **Kalb, Edward** (Vo)
0019 - **Kalbach, Shirley** (Vo)
0020 - **Kalberer, August** (Vo)
0021 - **Kalbouss, Lonya** (Acc)
0022 - **Kaleem, Musa "Orlando Wright"** (Fl, Sax)
0023 - **Kaler, Edna Wilson** (Vo, Ch)
0024 - **Kalevin, Al** (Orch)
0025 - **Kalfus, Max** (Vo)
0026 - **Kali, Anthony** (Dr)
0027 - **Kalisher, Clara** (Vo)
0028 - **Kallenberg, Wilma** (Vo)
0029 - **Kaller, Earl** (Vo, Cl)
0030 - **Kaller, Emma** (Pn, Or)
0031 - **Kaller, Roger** (Vo, Bassoon)
0032 - **Kallmann, Catherine** (Vo)
0033 - **Kalmowitz, Dorothy** (Vl)
0034 - **Kamiensky, Stella** (Vo)
0035 - **Kammarer, Harry** (Pn)
0036 - **Kamp, Jeanne** (Vo)
0037 - **Kamras, Eleanor** (Vo)
0038 - **Kanas, Victoria** (Vo)
0039 - **Kane, Anita** (Vo)
0040 - **Kane, Barbara** (Pn)
0041 - **Kane, Henrietta** (Vo)
0042 - **Kane, Jane** (Vo)
0043 - **Kane, Patsy** (Vo)
0044 - **Kane, Richard** (Vo)
0045 - **Kane, Saul** (Vo)
0046 - **Kane, William B.** (Vo, Ch)
0047 - **Kann, Rose** (Vo)
0048 - **Kanouse, Helen Halsey** (Pn)
0049 - **Kanowitz, Philip** (Cl)
0050 - **Kantratwitz, Helen** (Vi)
0051 - **Kapcienski, John** (Pn)
0052 - **Kapenstein, Molly** (Pn)
0053 - **Kapigan, Margaret** (Vo)
0054 - **Kaplan, Fred** (Unspecified)
0055 - **Kaplan, Frieda** (Vl)
0056 - **Kaplan, Jerome** (Vo)
0057 - **Kaplan, Jerry** (Vo)
0058 - **Kaplan, Lois** (Pn)
0059 - **Kappel, Fricka** (Vo)
0060 - **Kappler, Eddie** (Pn, Vo)
0061 - **Kapsak, Edward** (Vi)
0062 - **Kapusinki, Anne** (Vo)
0063 - **Kapusinki, Richard** (Vo)
0064 - **Karal, Edward** (Ho)
0065 - **Karan, Steven** (Dr)
0066 - **Karavalff, Simeon** (Vo)
0067 - **Karelitz, Caroline** (Pn, Vo, Vi)
0068 - **Karen, Emil** (Vi)
0069 - **Karen, Lola** (Vo)
0070 - **Karin, David** (Vo)
0071 - **Karl, Joe** (Orch)
0072 - **Karlin, Marjorie** (Vo)
0073 - **Karlrud, Edmond** (Vi)
0074 - **Karman, Charlotte** (Vl)
0075 - **Karpinski, Frank** (Orch)
0076 - **Karpis, Mildred** (Vo)
0077 - **Karr, James Jimmie** (Orch)
0078 - **Karsick, Frank** (Cl)
0079 - **Karsten, Charles** (Vo)
0080 - **Karsten, Clotilde** (Vo)
0081 - **Karvowska, Maryla** (Vo)
0082 - **Kasakoff, T. F.** (Vo)
0083 - **Kasckow, Theodore** (Tp)
0084 - **Kasdan, Lillian** (Vo)
0085 - **Kaska, Joseph** (Vo)
0086 - **Kasold, Frances** (Vo)
0087 - **Kasowsky, Ruth** (Pn)
0088 - **Kastner, Max** (Tb)
0089 - **Katcher, Sidney** (Cl)
0090 - **Katen, Ann** (Vo)
0091 - **Katimis, Milton** (Vi)
0092 - **Katini, Joseph** (Mu, Pn)
0093 - **Katona, Drothy** (Vo)
0094 - **Katona, Patrizia** (Vo)
0095 - **Kattau, Charles** (Vo)
0096 - **Kattau, Thomas** (Vo, Woodwind)
0097 - **Katz, Abraham** (Vo, Tp)
0098 - **Katz, Ben Zion** (Vi)
0099 - **Katz, Edward** (Vo)
0100 - **Katz, Hedi** (Vi)
0101 - **Katz, Milton** (Pn)
0102 - **Katz, Muriel** (Vo)
0103 - **Katz, Sylvia** (Pn, Vo)
0104 - **Katzenstein, Nina** (Vo, Vi, Pn, Acc)
0105 - **Kaufman, Maurice** (Vi)
0106 - **Kaufman, Philip** (Ch)

Once upon a time . . .

0107 - **Kavanagh, Eileen** (Vo)
0108 - **Kawasaki, Shizuko** (Vo)
0109 - **Kay, Florence** (Vo)
0110 - **Kaye, June** (Vo)
0111 - **Kaye, Yvonne** (Vo)
0112 - **Kayes,Doris** (Vo)
0113 - **Kayes, June** (Vo)
0114 - **Kean, Jean** (Vo)
0115 - **Keane, Anne** (Vo)
0116 - **Keane, Helen** (Unspecified)
0117 - **Keane, John Jr.** (Tb)
0118 - **Keane, Ruthann** (Pn)
0119 - **Keane, Teri** (Vo)
0120 - **Kearney, Adrian** (Pn)
0121 - **Kearney, John** (Pn)
0122 - **Keating, Jack** (Vo)
0123 - **Keator, Vincent** (Pn)
0124 - **Keber, Vincent** (Vo)
0125 - **Keden, Joe** (Vo, Pn, Acc)
0126 - **Kee, Beatrice** (Unspecified)
0127 - **Keefe, Helen** (Vo, Unspecified)
0128 - **Keefer, Grant** (Vo)
0129 - **Keefer, Jill** (Vo)
0130 - **Keeler, Patricia** (Vo)
0131 - **Keen, Edward** (Vo)
0132 - **Keen, Elizabeth** (Cl)
0133 - **Keenan, Eileen** (Vo)
0134 - **Keenan, Margaret** (Vo)
0135 - **Keene, Bob** (Cl, Orch)
0136 - **Keene, Mattie** (Vo)
0137 - **Keesler, Carol** (Vo)
0138 - **Keesler, Herbert** (Pn)
0139 - **Keesler, Janice** (Pn)
0140 - **Kehlenbeck, Janet** (Vo)
0141 - **Kehlenbeck, Thomas** (Pn, Acc)
0142 - **Kehoe, Doreen** (Tp)
0143 - **Keibel, Grover** (Dr)
0144 - **Keibel, Henry** (Tb)
0145 - **Keibel, Sam** (Tp)
0146 - **Keifer, Caroline** (Vo)
0147 - **Keillor, James A.** (Vo)
0148 - **Keiper, Barbara** (Vo)
0149 - **Keiper, Joby** (Vo)
0150 - **Keiper, Joseph A.** (Vo)
0151 - **Keiper, Ruth** (Vo)
0152 - **Keiser, Dale** (Vo)
0153 - **Keith, Marie** (Pn)
0154 - **Keith, Norma** (Vo)
0155 - **Keithel, Hans** (Unspecufied)
0156 - **Kelk, Jackie** (Vo)
0157 - **Kellar, Al** (Vo)
0158 - **Keller, Anna E.** (Vo)
0159 - **Keller, Charles** (Pn, Acc)
0160 - **Keller, Dorothy** (Pn)
0161 - **Keller, Forest** (Sax)
0162 - **Keller, Ivan Frank** (Orch)
0163 - **Keller, Muriel** (Pn, Or)
0164 - **Keller, Vincent** (Vi, Pn)
0165 - **Kellett, Arlene** (Vo)
0166 - **Kelley, Eddie** (Pn)
0167 - **Kelley, John** (Vo)
0168 - **Kelley, Marge** (Vo)
0169 - **Kelley, Marion** (Vo)
0170 - **Kelley, Wilfred** (Vo)
0171 - **Kellogg, Mildred Haley** (Vo)
0172 - **Kelly, Annette** (Pn)
0173 - **Kelly, Arlene** (Vo)
0174 - **Kelly, Cecelia** (Vo)
0175 - **Kelly, Clara** (Vo)
0176 - **Kelly, Francis Ann** (Vo)
0177 - **Kelly, Frank** (Vo)
0178 - **Kelly, George W.** (Vo)
0179 - **Kelly, Gerald** (Vo, Ho)
0180 - **Kelly, Grace** (Vo)
0181 - **Kelly, Hilton** (Vi)
0182 - **Kelly, Hugh** (Ho)
0183 - **Kelly, Jackie** (Vo)
0184 - **Kelly, Janet** (Vo)
0185 - **Kelly, Jerry** (Vo)
0186 - **Kelly, Jesse** (Vo)
0187 - **Kelly, Joan** (Vo)
0188 - **Kelly, Marian** (Vo)
0189 - **Kelly, Paul** (Co)
0190 - **Kelly, P. J.** (Vo)
0191 - **Kelly, Robert** (Cl)
0192 - **Kelly, Rosemary** (Vo)
0193 - **Kelly, Shirley** (Cl)
0194 - **Kelly, Thomas A.** (Vo)
0195 - **Kelly, Viola** (Vo)
0196 - **Kelly, Virginia** (Vo)
0197 - **Kelsall, Thomas** (Vo)
0198 - **Kelsey, Jane** (Fl)
0199 - **Kelton, Pert** (Vo)
0200 - **Kemp, Catherine** (Vo)
0201 - **Kemp, Eddy** (Pn)
0202 - **Kemp, Larry** (Vo)
0203 - **Kemp, Lillian Greis** (Vo)
0204 - **Kemp, Lyn** (Pn)
0205 - **Kemp, Roger** (Ho)
0206 - **Kempers, Kathy** (Vo)
0207 - **Kempf, George** (Vo)
0208 - **Kempton, Thomas** (Vo)
0209 - **Kendall, Annette** (Vo)
0210 - **Kendall, Gerald** (Ch, Pn, Vo)
0211 - **Kendrick, Athelstane** (Vo)
0212 - **Kenelly, Robert** (Tp)

Once upon a time . . .

0213 - **Kennamer, Louise** (Vo)
0214 - **Kennedy, Charles** (Vo)
0215 - **Kennedy, Dorothy** (Vo)
0216 - **Kennedy, Frank** (Pn)
0217 - **Kennedy, James** (Co)
0218 - **Kennedy, Katherine** (Vo)
0219 - **Kennedy, Lauri** (Ce)
0220 - **Kennedy, Marion** (Vo)
0221 - **Kennell, Franklyn** (Vo)
0222 - **Kenny, Carolyn** (Vo)
0223 - **Kenny, Gloria** (Vo)
0224 - **Kensing, Faith** (Vo)
0225 - **Kensing, Susan** (Vo)
0226 - **Kent, Albert** (Vo)
0227 - **Kent, Barry** (Vo)
0228 - **Kent, Bryan Red** (Gu)
0229 - **Kent, Helen Post** (Pn)
0230 - **Kent, Lennie** (Vo)
0231 - **Kent, Marjorie** (Fl)
0232 - **Kent, William Jr.** (Pn, Or)
0233 - **Kentner, Elsie** (Vo)
0234 - **Kentoffio, Adele** (Cl)
0235 - **Kentoffio, Patricia** (Vi)
0236 - **Kenyon, George** (Vo)
0237 - **Kenyon, Suzanne** (Vo)
0238 - **Keogan, James** (Vo)
0239 - **Keogh, Patty** (Vo, Ch)
0240 - **Keorpeas, Mary** (Pn)
0241 - **Kerbs, Edith** (Unspecified)
0242 - **Kerby, Marion** (Vo)
0243 - **Kerchner, Eddie** (Acc)
0244 - **Kerms, Grace** (Vo)
0245 - **Kern, Elizabeth** (Vo)
0246 - **Kern, Philip** (Sousaphone)
0247 - **Kerns, Charles** (Vo)
0248 - **Kerr, Benjamin** (Vi)
0249 - **Kerr, Gail** (Pn)
0250 - **Kerr, Harrison** (Mu)
0251 - **Kerr, William** (Vl)
0252 - **Kerson, Nat** (Vi)
0253 - **Kertzer, Judith** (Vo)
0254 - **Kertzer, Ruth** (Vo)
0255 - **Kesner, Jane** (Vo)
0256 - **Kessler, John** (Vo)
0257 - **Kessler, Milton K.** (Tp)
0258 - **Kessler, Ralph** (Tp)
0259 - **Ketay, Ronald** (Vi)
0260 - **Ketcham, Judy Ann** (Vo, Pn)
0261 - **Ketcham, Mary** (Vo)
0262 - **Ketonen, Miriam** (Unspecified)
0263 - **Kettler, Clarence** (Dr)
0264 - **Kettner, Eugene** (Vo)
0265 - **Kettner, Jeanette** (Vo)
0266 - **Keuhnel, Robert** (Ho)
0267 - **Keyes, Betty Jane** (Vo, Pn)
0268 - **Keyes, Evelyn** (Vo)
0269 - **Keyrouse, Patty** (Cl)
0270 - **Kidder, Harry B.** (Vo)
0271 - **Kidder, Marilyn** (Vo)
0272 - **Kie, Raymond** (Vo)
0273 - **Kieffer, George** (Pn)
0274 - **Kiely, Alice** (Vo)
0275 - **Kiengle, Lois** (Vo)
0276 - **Kiernan, Catherine** (Vo)
0277 - **Kiesling, George** (Unspecified)
0278 - **Kiewski, Paul** (Vi)
0279 - **Kiffer, John** (Vo)
0280 - **Kilander, Katherine** (Pn)
0281 - **Kilbride, Percy** (Vo)
0282 - **Kilburn, Sally** (Vo)
0283 - **Kilcoyne, Mary Lou** (Pn)
0284 - **Kilcoyne, William** (Unspecified)
0285 - **Kilkelly, Patrick** (Vo)
0286 - **Killian, Elizabeth** (Vo)
0287 - **Killikelly, Patrick** (Ch, Vo)
0288 - **Kilpatrick, Bruce M.** (Vo)
0289 - **Kilroe, Barbara** (Vo)
0290 - **Kimball, Donald** (Vo)
0291 - **Kimball, Stanley** (Co, Vo)
0292 - **Kimbell, Grant** (Vo)
0293 - **Kimbrig, Sybil** (Vi)
0294 - **Kinch, Raymond** (Vo)
0295 - **King, Albert** (Co)
0296 - **King, Alice** (Vo)
0297 - **King, Anita** (Vo)
0298 - **King, Anne** (Vo)
0299 - **King, Betty** (Vo)
0300 - **King, Bill** (Orch, Pn, Acc)
0301 - **King, Carlotta** (Vo)
0302 - **King, Cas E.** (Vi)
0303 - **King, Delphine** (Vo)
0304 - **King, Dennis** (Vo)
0305 - **King, Dorothy** (Vo)
0306 - **King, Eva** (Vo)
0307 - **King, Florence** (Vo)
0308 - **King, Helen** (Vo)
0309 - **King, Kerin** (Vo)
0310 - **King, Lila** (Vo)
0311 - **King, Madeline** (Vo)
0312 - **King, Pete** (Orch, Arr)
0313 - **King, Remington** (Unspecified)
0314 - **King, Rose** (Vo)
0315 - **King, Roxanna** (Vo)
0316 - **King, Ruth H.** (Pn, Or)
0317 - **King, Waiter** (Unspecified)
0318 - **King, Walter Woolf** (Vo)

Once upon a time . . .

0319 - **King, Warren** (Tp)
0320 - **King, William** (Gu, Ba, Vo)
0321 - **Kingie, Gene** (Sax)
0322 - **Kings, Bill** (Orch)
0323 - **Kingsbury, Alberta** (Fl)
0324 - **Kinkel, Flora** (Vo)
0325 - **Kinnear, Alice** (Vo)
0326 - **Kinney, Irene** (Pn)
0327 - **Kinsey, Harry** (Vo)
0328 - **Kinsley, Fred** (Pn, Or)
0329 - **Kipp, Marcene** (Vo)
0330 - **Kipp, Peggy** (Fl)
0331 - **Kipp, Ralph** (Vo)
0332 - **Kipp, Robert** (Vo)
0333 - **Kirby, Lina** (Vo)
0334 - **Kirby, Sammis** (Vo)
0335 - **Kirchdoerffer, Clara** (Vo)
0336 - **Kirch, Henry** (Vo)
0337 - **Kirialdy, Jim** (Vo)
0338 - **Kirilloff, Alexander** (Orch)
0339 - **Kirk, Catherine** (Vo)
0340 - **Kirk, Joseph** (Vo)
0341 - **Kirk, Rose** (Orch, Pn)
0342 - **Kirkland, Elwood H.** (Vo)
0343 - **Kirkpatrick, William** (Vo)
0344 - **Kirkup, Hazel L.** (Vo)
0345 - **Kirpal, Josephine** (Vo)
0346 - **Kirsk, Leonard** (Vo)
0347 - **Kirvin, Chester R.** (Vo)
0348 - **Kiser, Thelma** (Vo)
0349 - **Kisken, Catherine** (Pn)
0350 - **Kisselburgh, Alexander** (Vo)
0351 - **Kite, Jeanne** (Vo)
0352 - **Kittle, Arthur** (Vo)
0353 - **Kiwisild, James** (Vo, Tb)
0354 - **Kiwisild, Vivian** (Vi)
0355 - **Klaboe, John** (Vo)
0356 - **Klaffky, Warren S.** (Vo)
0357 - **Klages, Gerhard** (Vi)
0358 - **Klahn, Donna** (Ce)
0359 - **Klainer, Larry** (Pn)
0360 - **Klare, Edwin** (Vo)
0361 - **Klassen, Joan** (Vo)
0362 - **Klausen, Henry** (Vo)
0363 - **Klausen, Theresa** (Vo)
0364 - **Klavum, Walter** (Vo)
0365 - **Kleida, Paula** (Vo)
0366 - **Klein, Billie** (Vo)
0367 - **Klein, Philip J. Jr.** (Tp)
0368 - **Kleinhuizen, Lloyd** (Unspecified)
0369 - **Kleinman, Jo Ann** (Pn)
0370 - **Kleisinger, George** (Mu)
0371 - **Klewin, Emil** (Vo)
0372 - **Kline, Anthony** (Vi)
0373 - **Kline, William** (Vi)
0374 - **Klinger, Doris** (Vo)
0375 - **Klinger, Joan** (Pn)
0376 - **Klinger, Lois** (Vo)
0377 - **Klinger, Rubin** (Orch)
0378 - **Klopfor, Louis** (Vo)
0379 - **Klose, Richard** (Cl)
0380 - **Klug, Ruth** (Pn)
0381 - **Kluge, Ingeborg** (Vo)
0382 - **Kluger, Ann** (Vo)
0383 - **Klugman, Herman** (Vo, Pn)
0384 - **Kmentt, Waldemar** (Vo)
0385 - **Knablg, Mary** (Cl)
0386 - **Knakal, William** (Sax)
0387 - **Knap, Susan** (Vo)
0388 - **Knapp, Carol** (Vo)
0389 - **Knapp, Clara** (Vo)
0390 - **Knapp, Harold A.** (Vo, Pn, Ch)
0391 - **Knapp, Helen** (Pn)
0392 - **Knapp, Jessie Danes** (Vo)
0393 - **Knapp, J. Merrill** (Vo)
0394 - **Knapp, Kenneth** (Vi)
0395 - **Knapp, Linda** (Vo)
0396 - **Knapp, Thomas P.** (Vo)
0397 - **Knauf, Helen** (Unspecified)
0398 - **Knaus, Antonio** (Ce)
0399 - **Knecht, Joseph** (Vo, Or, Orch)
0400 - **Kneisel, Franz** (Vi)
0401 - **Knell, John F.** (Vo)
0402 - **Knickman, Lester** (Unspecified)
0403 - **Knickman, Nellfred** (Vo)
0404 - **Kniffen, Lee** (Cl)
0405 - **Knight, Betty Jane** (Vo)
0406 - **Knight, G. G.** (Vo)
0407 - **Knight, Judy** (Vo)
0408 - **Knight, Madeline** (Ch, Pn, Or)
0409 - **Knight, Nell** (Pn)
0410 - **Knight, Timothy H.** (Pn, Or)
0411 - **Knizeski, Stasia** (Vo)
0412 - **Knoche, Elinor** (Ce)
0413 - **Knoell, Dorothy** (Pn)
0414 - **Knoke, Alma** (Vo)
0415 - **Knopp, Louise** (Vo)
0416 - **Knoud, Nancy Joy** (Vo)
0417 - **Knowles, Elizabeth** (Pn)
0418 - **Knowles, George** B. (Vo)
0419 - **Knowles, Verna** (Vo)
0420 - **Knox, Gertrude F.** (Vo)
0421 - **Knox, John** (Vo)
0422 - **Knox, Pierce** (Xylophono)
0423 - **Koblitz, Gerta M.** (Vo)
0424 - **Koch, Frank** (Vi)

Once upon a time . . .

0425 - **Koch, Ruth Walker** (Pn)
0426 - **Kock, Gwende** (Pn)
0427 - **Kock, Howard Lee** (Vi)
0428 - **Kock, Raymond** (Vo)
0429 - **Koechel, Paul** (Vo)
0430 - **Koechling, Amy** (Vo)
0431 - **Koegel, Dorothy** (Unspecified)
0432 - **Koegel, Emma** (Vo)
0433 - **Koegel, Virginia** (Vo)
0434 - **Koegle, Charles** (Vo)
0435 - **Koehler, Elizabeth** (Vo)
0436 - **Koehler, Jane** (Pn)
0437 - **Koehler, Virginia** (Pn)
0438 - **Koehler, Paul** (Orch, Tp)
0439 - **Koen, Leo** (Unspecified)
0440 - **Koepke, Gail** (Unspecified)
0441 - **Koeppe, Ruth** (Vo)
0442 - **Koester, Eleanor** (Vo)
0443 - **Kogal, Emma** (Vo)
0444 - **Kogin, Bessie** (Vi)
0445 - **Kohan, Lynn-Rose** (Vo)
0446 - **Kohler, Marion** (Vo)
0447 - **Kohlmeyer, Caroline** (Vo)
0448 - **Kohn, Olive** (Vo)
0449 - **Kohn, Roy A.** (Vo, Tp)
0450 - **Kohrn, Henry** (Vi)
0451 - **Kohut, Elizabeth** (Vo)
0452 - **Koke, Frederick** (Co)
0453 - **Kolar, Julia** (Vo)
0454 - **Kolarich, Ella** (Vo)
0455 - **Kolb, Ruth** (Ce)
0456 - **Kolbeck, Eleanor** (Pn, Vo)
0457 - **Kolby, Helen** (Vo)
0458 - **Kolh, Deliah** (Vo)
0459 - **Kolko, Gary** (Unspecified)
0460 - **Kolisch, Auber** (Unspecified)
0461 - **Kolpke, Gail** (Vi)
0462 - **Kolyer, Ed** (Tb)
0463 - **Koman, Jack** (Euphonium)
0464 - **Komanchak, Joseph** (Vo)
0465 - **Komanchak, Mary** (Vo)
0466 - **Kommel, Margaret** (Vo)
0467 - **Komora, Paul** (Vo)
0468 - **Konchalski, Constance** (Vi)
0469 - **Konell, Dorothy** (Pn)
0470 - **Konzerdorfer, Ken** (Vo)
0471 - **Kooiker, Gwen** (Vo)
0472 - **Koonan, Jacob** (Tb)
0473 - **Koons, Kay** (Fl)
0474 - **Kopetz, Ada** (Pn)
0475 - **Koran, Judy** (Vo)
0476 - **Korb, Margaret** (Vo)
0477 - **Korb, May** (Vo)
0478 - **Korbe, Lita** (Vo)
0479 - **Koreen, Dawn** (Vo)
0480 - **Korill, Bruno** (Vo)
0481 - **Korman, Sam** (Vi)
0482 - **Korn, Erna** (Vo)
0483 - **Korn, Maurice Murray** (Ly, Vo, Mu)
0484 - **Kornfold, Erich Wolfgang** (Orch)
0485 - **Koron, Alberta** (Vo)
0486 - **Korrell, Ernest** (Vo)
0487 - **Korson, Theresa** (Vo)
0488 - **Korson, Henrietta** (Vo)
0489 - **Kortschak, Hugo** (Vi, Orch)
0490 - **Kos, Jeannette** (Vo)
0491 - **Koschara, Chris** (Vo)
0492 - **Koschara, Eugene** (Vo)
0493 - **Koschara, William** (Vo)
0494 - **Kosckow, Ann** (Vo)
0495 - **Kosel, Ruth** (Vo)
0496 - **Kost, Iva** (Vo)
0497 - **Koster, Jack** (Ho)
0498 - **Kostka, Bill** (Unspecified)
0499 - **Kostrubal, Mary** (Vo)
0500 - **Kotchick, Joyce** (Vo)
0501 - **Kothe, Henrietta** (Vo, Ch)
0502 - **Kott, Anna** (Vo)
0503 - **Kottman, Arthur** (Vo)
0504 - **Koumerian, Jean** (Pn)
0505 - **Kourelis, Marie** (Vo, Ch)
0506 - **Koutzen, Boris** (Mu, Vi)
0507 - **Koval, Catherine** (Vo)
0508 - **Kovalesky, Marie** (Vo)
0509 - **Kovaleski, Patti** (Unspecified)
0510 - **Kozenn, Marguerite** (Vo)
0511 - **Kozera, Steve** (Vi)
0512 - **Koziuk, Patricia** (Vo)
0513 - **Kozofsky, Louise** (Vo)
0514 - **Kraebel, Betty** (Vo)
0515 - **Kraebel, Joan** (Vo, Pn)
0516 - **Kraebel, Pauline** (Pn)
0517 - **Kraft, Charles** (Vo)
0518 - **Kraft, John A.** (Ch, Vo)
0519 - **Kramer, Bob** (Tb)
0520 - **Kramer, Hans** (Vo)
0521 - **Kramer, Mark** (Vo)
0522 - **Kramer, Rose** (Vo)
0523 - **Kramer, Samuel** (Vi)
0524 - **Kramers, Carolyn** (Vo)
0525 - **Kraner, George** (Sax, Cl)
0526 - **Kranitz, Frank** (Vo, Pn)
0527 - **Kranzs, Herman** (Cl)
0528 - **Krasa, Hans** (Orch)
0529 - **Krash, Douglas** (Vo)
0530 - **Krash, Otto** (Orch)

Once upon a time . . .

0531 - **Krasity, George** (Vo)
0532 - **Krassel, Eileen** (Vo)
0533 - **Kratoville, Andrey** (Vo)
0534 - **Kratoville, Marion** (Vo)
0535 - **Kratoville, Shirley** (Vo, Vi)
0536 - **Kratt, William** (Cl)
0537 - **Kraus, Charles** (Pn)
0538 - **Kraus, Kurt** (Vo)
0539 - **Kraus, Sylvio** (Orch)
0540 - **Krause, Ella** (Vo)
0541 - **Krause, Gary** (Tp)
0542 - Krauss, Mildred (Vo)
0543 - **Krausser, Herman F.** (Pn)
0544 - **Kraut, Inge** (Vo)
0545 - **Krebs, Eloise** (Vo)
0546 - **Krebs, Stanley Walter** (Pn)
0547 - **Kreisberg, Yasha** (Ly)
0548 - **Kreitzler, Fred** (Pn)
0549 - **Kremer, Audrey** (Vo)
0550 - **Kremer, Brainard** (Cl, Sax)
0551 - **Kremer, Morris** (Vo)
0552 - **Krepela, Edwina** (Vo)
0553 - **Kress, Doris** (Vo)
0554 - **Kress, Herman** (Sax)
0555 - **Kressyn, Miriam** (Vo)
0556 - **Kretschman, Edith** (Vo)
0557 - **Kreusche, Edward** (Vo)
0558 - **Kreutler, Anna Jo** (Vo)
0559 - **Kreutzer, Eunice** (Vo)
0560 - **Kreuzburg, Sherman** (Ch)
0561 - **Krewet, Elsie** (Pn, Or)
0562 - **Kreyer, Albertine** (Vo)
0563 - **Krezei, Frederick** (Db, Vi)
0564 - **Krieder, Helen** (Vo)
0565 - **Krien, Erika** (Vo)
0566 - **Krietemeyer, Helen** (Vo)
0567 - **Krietmeyer, Johanna** (Vo)
0568 - **Kriger, Aaron** (Pn)
0569 - **Krinsky, Charlotte** (Ce)
0570 - **Kristeller, Evelyn** (Vo)
0571 - **Kristiansen, Doris** (Vo)
0572 - **Kristiansen, Ruth** (Vi)
0573 - **Krivin, Elva** (Vi)
0574 - **Krivin, Jewell** (Pn)
0575 - **Krivin, Martin** (Cl)
0576 - **Kroeger, Ernest R.** (Mu, Pn)
0577 - **Kromann, Bill** (Unspecified)
0578 - **Kromann, William** (Db)
0579 - **Kronmann, Zelda** (Vi)
0580 - **Krotzen, Jean** (Vo)
0581 - **Krounung, Eleanor** (Vo)
0582 - **Kroemer, Joan** (Vo)
0583 - **Krokus, Ann Marie** (Vo)
0584 - **Krop, Frieda** (Ho)
0585 - **Kropp, Lois** (Vo)
0586 - **Krouse, June** (Vo)
0587 - **Krouse, Mary** (Pn)
0588 - **Krueger, Harry** (Sax, Cl)
0589 - **Krueger, Lillian** (Vi)
0590 - **Krueger, William** (Bassoon, Orch)
0591 - **Krufchinski, Jean** (Vo)
0592 - **Krug, Henry** (Vo)
0593 - **Kruger, Gilda** (Pn)
0594 - **Kruizenga, Georgia** (Vo)
0595 - **Krumenacker, Doris** (Vo)
0596 - **Krumsick, Johanna** (Vo)
0597 - **Krumsick, Karl** (Vo)
0598 - **Krupski, Edward** (Vo)
0599 - **Krupski, Frank** (Vo)
0600 - **Krupski, Joseph** (Co)
0601 - **Kruse, Ida** (Vo)
0602 - **Kruse, Ralph** (Cl, Vo)
0603 - **Kruzman, Arthur** (Gu)
0604 - **Kubelle, Otto** (Vi)
0605 - **Kuch, Ruth** (Vo)
0606 - **Kuchnia, John** (Vo)
0607 - **Kuenzle, Flora** (Vo)
0608 - **Kugler, Dorothy** (Vo)
0609 - **Kuhl, Genevieve** (Vo)
0610 - **Kuhn, Helen C.** (Ch)
0611 - **Kuhn, Jean Mac Donnell** (Vo)
0612 - **Kukepuu, Olli** (Vo)
0613 - **Kulhanek, John Henry** (Vo)
0614 - **Kulik, John** (Vo)
0615 - **Kuller, Phillip** (Vo, Bugle, Tb)
0616 - **Kuller, Theresa** (Vo)
0617 - **Kulmann, Charles** (Vo)
0618 - **Kulp, Thomas** (Cl)
0619 - **Kuluva, Will** (Vo
0620 - **Kummerer, Charles** (Tb)
0621 - **Kunik, Marilyn** (Vo)
0622 - **Kunik, Sally** (Vo)
0623 - **Kiniski, Theresa** (Vo)
0624 - **Kunsch, Alfred** (Vi, Sax)
0625 - **Kunsch, John** (Tp)
0626 - **Kuntz, Frank** (Vo)
0627 - **Kunz, Margarete** (Pn, Or)
0628 - **Kunz, Mary** (Unspecified)
0629 - **Kuperschmid, David** (Vo)
0630 - **Kupfer, Doris** (Vo)
0631 - **Kupper, Annaliese** (Vo)
0632 - **Kurisko, Frances** (Vo)
0633 - **Kurisko, Kenneth** (Vo)
0634 - **Kurisko, Leonard** (Vo)
0635 - **Kurkhill, Sally** (Vo)
0636 - **Kurrass, Elizabeth** (Vo)

Once upon a time . . .

0637 - **Kurrass, Ruth** (Unspecified)
0638 - **Kurshan, Susan** (Cl, Sax)
0639 - **Kurson, Sylvia** (Vo, Ch)
0640 - **Kurz, Betty** (Vo)
0641 - **Kurz, Elizabeth Ball** (Vo, Ch)
0642 - **Kuskin, Samuel** (Vi)
0643 - **Kusnir, Pat** (Vo)
0644 - **Kusnir, Rose** (Vo)
0645 - **Kussevitsky, David** (Vo)
0646 - **Kutner, Leon** (Pn)
0647 - **Kutz, Barbara** (Vo)
0648 - **Kutzen, Nil** (Vi)
0649 - **Kuyowski, Leo** (Tp, Cl)
0650 - **Kuzmech, Elizabeth** (Vi)
0651 - **Kwaak, Grace** (Vo)
0652 - **Kwaak, Muriel** (Vo)

L

from **La Bie**, Lloyd
to **Lytle**, Marilyn

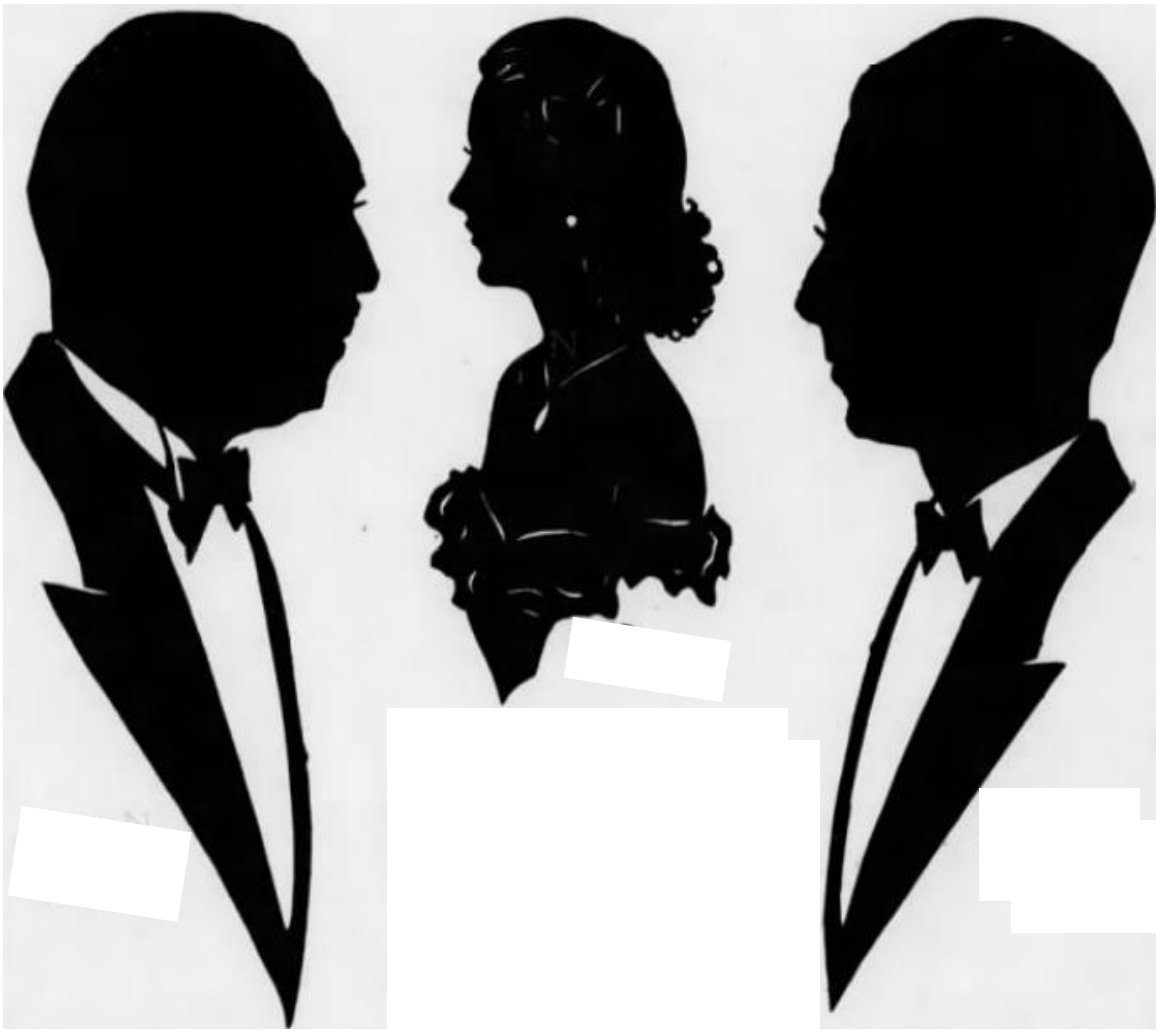

ABBREVIATIONS

Acc	Accordion
Arr	Arrangement
Ba	Banjo
Ce	Cello
Ch	Choirmaster
Cl	Clarinet
Cn	Clarin
Co	Cornet
Db	Double bass
Dr	Drums
Fl	Flute
Gu	Guitar
Ha	Harmonica
Har	Harp
Ho	Horn
Lu	Lute
Ly	Lyrics
Man	Mandolin
Mar	Maracas
Mu	Composer
Ob	Oboe
Or	Organ
Orch	Orchestra
Perc	Percussion
Pn	Piano
Sax	Saxophones
Tb	Trombone
Tp	Trumpet
Tu	Tuba
Uk	Ukelele
Vi	Violin
Vib	Vibraphone
Vl	Viola
Vo	Voice

Once upon a time . . .

0001 - **La Bie, Lloyd** (Tp)
0002 - **La Claire, Helen** (Vo)
0003 - **La Frack, Arthur** (Vo)
0004 - **La Franc, Jean** (Vi)
0005 - **La France, George** (Vo)
0006 - **La Grua, Rosalie** (Vo)
0007 - **La Guerra, Rose** (Vo)
0008 - **La Joie, Marie** (Vo)
0009 - **La Joie, Robert** (Cl)
0010 - **La Lena, Philip** (Vo)
0011 - **La Mee, Jacqueline** (Vo)
0012 - **La Mere, Everett** (Vo)
0013 - **La Mere, Harriett** (Vo)
0014 - **La Puma, Giuseppe** (Vo)
0015 - **La Puma, Giuseppina** (Vo)
0016 - **La Redo, Olga** (Vo)
0017 - **La Rock, Ruth** (Vo)
0018 - **La Rock, Virginia** (Vo)
0019 - **La Valle, Betty** (Vo)
0020 - **La Valle, Wilma** (Vo, Tp)
0021 - **La Valley, June** (Vo)
0022 - **La Vigne Suzanne** (Vo)
0023 - **La Ware, Margaret** (Vo)
0024 - **Le Feber, Jeanne** (Cl)
0025 - **Le Feber, Marcia** (Db)
0026 - **Le Fevre, Caroline** (Vi)
0027 - **Le Foll, Jeanette** (Vo)
0028 - **Le Fort, Joan** (Vo)
0029 - **Le Furgy, Patricia** (Vo)
0030 - **Le Guilt, Marlene** (Vo)
0031 - **Le Maire, Jack** (Gu)
0032 - **Le Pre, Geneva** (Vo)
0033 - **Le Shander, Jack** (Unspecified)
0034 - **Le Valley, Carl** (Vo)
0035 - **Le Varn, Marie** (Vo)
0036 - **Le Vasseur, Edna** (Orch)
0037 - **Lo Casio, Joseph** (Unspecified)
0038 - **Lo Curto, William** (Vo)
0039 - **Lo Pinto, Miriam** (Pn)
0040 - **Labos, George** (Tp)
0041 - **Lackey, Marjorie** (Vo)
0042 - **Lackland, Louise** (Vo)
0043 - **Laconte, Leo** (Vo)
0044 - **Ladenheim, Yale** (Vi)
0045 - **Ladenoute, Joseph** (Vo)
0046 - **Laderman, Jack** (Pn)
0047 - **Ladouceur, Edward** (Vo)
0048 - **Ladue, Jule Louise** (Vo)
0049 - **Lafferandre, Arlene** (Vo)
0050 - **Lafferandre, Barton** (Vo)
0051 - **Lagan, Neil** (Vo)
0052 - **Lagan, Rita** (Vo)
0053 - **Lagana, John** (Vo)
0054 - **Lagennall, Otto** (Tp)
0055 - **Lagsden, Jennie** (Vo)
0056 - **Lagsdin, Barbara** (Vo)
0057 - **Lagus, Antoinette** (Vo)
0058 - **Lahey, Andrew** (Vo)
0059 - **Lahey, Barbara** (Vo)
0060 - **Laidlaw, William** (Co)
0061 - **Laino, Pat** (Vo)
0062 - **Laird, Jean** (Vo)
0063 - **Lakula, Joseph** (Ce)
0064 - **Lala, John** (Unspecified)
0065 - **Lala, Mike** (Unspecified)
0066 - **Lalonde, Donald** (Vo)
0067 - **Lamare, Jimmy** (Sax)
0068 - **Lamarr, Lelia** (Pn)
0069 - **Lamb, Alice B.** (Vi)
0070 - **Lamb, Henry C.** (Vo)
0071 - **Lamb, Irene** (Vo, Vi)
0072 - **Lamb, John T.** (Unspecified)
0073 - **Lamb, Patricia** (Cl)
0074 - **Lamb, William** (Vo)
0075 - **Lambert, Barbara Chamberlin** (Vo)
0076 - **Lambert, Betty** (Vo)
0077 - **Lambert, Jay Hereford** (Pn, Or)
0078 - **Lambert, Josephine** (Vo)
0079 - **Lambert, "Scrappy"** (Vo)
0080 - **Lamberton, Elaine** (Vo, Ch)
0081 - **Lamens, Mary** (Vo)
0082 - **Lamont, Isabelle** (Vo)
0083 - **Lamont, Joseph** (Unspecified)
0084 - **Land, Gertrude A.** (Vo)
0085 - **Landahl, Joan** (Cl)
0086 - **Lander, Anna** (Vo)
0087 - **Landeros, Pepe** (Vi, Vo)
0088 - **Landes, Hope** (Pn)
0089 - **Landis, Carole** (Vo)
0090 - **Landis, Glenn K.** (Vo)
0091 - **Landres, Herman** (Vo)
0092 - **Lane, Arlington** (Pn, Or)
0093 - **Lane, Burton** (Pn, Mu)
0094 - **Lane, Don** (Orch)
0095 - **Lane, Gladys E.** (Vo)
0096 - **Lane, Homer** (Vo)
0097 - **Lane, Jacquelyn** (Pn)
0098 - **Lane, Jason** (Vi)
0099 - **Lane, Lewis** (Mu, Pn)
0100 - **Lane, Lillian** (Cl)
0101 - **Lane, Reginald** (Vo)
0102 - **Lane, Robert** (Vo)
0103 - **Lanese, Marie** (Vo)
0104 - **Lanese, Thomas** (Vo, Vi)
0105 - **Lang, Donald** (Co)
0106 - **Lang, George** (Vo)

Once upon a time . . .

0107 - **Lang, Josephine** (Vi)
0108 - **Lang, Marcia** (Vo)
0109 - **Lang, Marlene** (Vo)
0110 - **Lang, Robert C.** (Vo)
0111 - **Lang, Walter** (Vo)
0112 - **Lange, Barbara** (Pn)
0113 - **Lange, Emil** (Vo)
0114 - **Lange, Frederick C.** (Vo)
0115 - **Lange, Minnie** (Vo)
0116 - **Lange, Nancy** (Pn)
0117 - **Lange, Rose Marie** (Vo)
0118 - **Lange, Wilma** (Ho)
0119 - **Langer, Ada** (Vo)
0120 - **Langford, William** (Vo)
0121 - **Langner, Phyllis** (Vo, Ch)
0122 - **Langstaff, John Meredith** (Vo)
0123 - **Langston, Bob** (Pn)
0124 - **Langworthy, Yolande** (Vo)
0125 - **Lanka, Bob** (Pn)
0126 - **Lanka, Edward** (Vi)
0127 - **Lankau, Paul** (Cl)
0128 - **Lankewicz, Bill** (Vo)
0129 - **Lankow, Edward** (Vo)
0130 - **Lanman, Sonia** (Pn, Or)
0131 - **Lanquetuit, Marcel** (Pn, Or)
0132 - **Lansburg, Arthur** (Vo)
0133 - **Lansing, Ambrose** (Vo)
0134 - **Lantner, Martha** (Pn)
0135 - **Lanyi, John** (Unspecified)
0136 - **Lanzer, Ernest** (Vo)
0137 - **Lanzieri, Victor** (Vo)
0138 - **Lapine, Edward** (Co)
0139 - **Laporte, Lucien** (Ce)
0140 - **Lapper, Ruth** (Vo)
0141 - **Larcella, Anthony** (Vo)
0142 - **Larheim, Walter** (Ce)
0143 - **Larios, Maria** (Vo)
0144 - **Larkin, James** (Vo)
0145 - **Larkin, Johnny** (Vo)
0146 - **Larrizza, Louise** (Vo)
0147 - **Larsen, Elsie** (Vo)
0148 - **Larsen, Arthur** (Vo)
0149 - **Larsen, Howard** (Vo)
0150 - **Larsen, Lois** (Vo)
0151 - **Larsen, Lynn** (Vo)
0152 - **Larsen, Neal Sr.** (Vo)
0153 - **Larsen, Ruth** (Vo)
0154 - **Larsen-Todsen, Nanny** (Vo)
0155 - **Larson, Doris** (Vi)
0156 - **Larson, Elizabeth** (Vo)
0157 - **Larson, Ernest** (Vo)
0158 - **Larson, Iris** (Vo)
0159 - **Larson, Lucille** (Vo, Tp)
0160 - **Lashanska, Hulda** (Vo)
0161 - **Lasher, H. S.** (Vo)
0162 - **Laskee, Blanche** (Vo, Cl)
0163 - **Laskee, Geneva** (Vo)
0164 - **Laskee, Laura** (Vo)
0165 - **Laskee, William** (Co)
0166 - **Lasker, Mary** (Pn)
0167 - **Laskey, Herbert** (Cl)
0168 - **Laskofsky, Phil** (Mu, Ly)
0169 - **Lass, Boris** (Vi)
0170 - **Lassins, Carole** (Pn)
0171 - **Lassman, John** (Vo)
0172 - **Lassus, Orlandus** (Cl, Fl, Ob)
0173 - **Latella, Peter** (Vo, Pn, Or)
0174 - **Laterza, Carol** (Vo)
0175 - **Latham, Hope** (Vo)
0176 - **Lathrop, Henry** (Unspecified)
0177 - **Lathrop, Palmer "Bud"** (Db)
0178 - **Latore, Michael** (Vo)
0179 - **Latowsky, Carl** (Vo)
0180 - **Lattanzi, Rose** (Vo)
0181 - **Lau, Anna** (Cl, Sax)
0182 - **Laub, George** (Orch)
0183 - **Laub, Sidney** (Ce)
0184 - **Laubenberger, Mabel** (Vo)
0185 - **Laubenheimer, Bruce** (Vo)
0186 - **Laubshire, Lynn** (Unspecified)
0187 - **Laud, Harold** (Vo)
0188 - **Lauer, Edward** (Vo)
0189 - **Laufenberg, Helen** (Vo)
0190 - **Laughlin, Katherine** (Vo)
0191 - **Laughrey, Nancy E.** (Vo)
0192 - **Launi, Frank** (Pn, Acc)
0193 - **Laurence, Larry** (Vo)
0194 - **Laurence, Paula** (Vo)
0195 - **Laurenti, Alceste** (Vo)
0196 - **Laurie, Drew** (Vo)
0197 - **Laurie, Vic** (Gu)
0198 - **Lausch, Eleonore** (Unspecified)
0199 - **Lausks, Olive** (Vo)
0200 - **Laux, Eleanor** (Pn)
0201 - **Laux, Lorraine** (Pn)
0202 - **Laval, Joanne** (Vo)
0203 - **Laval, Paul** (Mu, Orch, Arr, Cl)
0204 - **Lavalle, Lorraine** (Vo)
0205 - **Lavar, Andy** (Vo)
0206 - **Lavelle, Dorothy** (Vo)
0207 - **Lavelle, Kathleen** (Vo)
0208 - **Lavelle, Pauline** (Vo)
0209 - **Lavere, Mollie** (Vo)
0210 - **Levinson, Neil** (Pn)
0211 - **Lawastynovicz, Chester** (Pn)
0212 - **Lawford, Betty** (Vo)

Once upon a time . . .

0213 - **Lawlor, Gail** (Vo)
0214 - **Lawrence, Bam** (Vo)
0215 - **Lawrence, Betty** (Pn, Or)
0216 - **Lawrence, Brian** (Vo)
0217 - **Lawrence, Dean** (Vo)
0218 - **Lawrence, Elliott** (Orch)
0219 - **Lawrence, Gregg** (Vo)
0220 - **Lawrence, Helena** (Vo)
0221 - **Lawrence, Herbert** (Vi, Vo)
0222 - **Lawrence, Hope** (Vo)
0223 - **Lawrence, Jane Mary** (Vo)
0224 - **Lawrence, Louise** (Vo)
0225 - **Lawrence, Marjorie** (Vo)
0226 - **Lawrence, Mattie** (Vo)
0227 - **Lawrie, Drew** (Vo)
0228 - **Laws, Carl** (Tp)
0229 - **Laws, Donald** (Tp)
0230 - **Lawson, Dee** (Vo)
0231 - **Lawson, Jean** (Pn, Or)
0232 - **Lawson, Robley H.** (Ch)
0233 - **Lawson, Willis** (Vi)
0234 - **Lawyer, Earl Jr.** (Tu)
0235 - **Layman, Lynne** (Unspecified)
0236 - **Layman, Paul** (Vo)
0237 - **Layton, Joyce** (Pn)
0238 - **Lazar, Ann** (Vo)
0239 - **Lazar, George** (Vo)
0240 - **Lazarus, Charles Hanford** (Vo, Pn)
0241 - **Lazarus, Jerry** (Vo)
0242 - **Lazzachi, Lazzascho** (Fl, Cl, Ob)
0243 - **Lazzaro, Harry** (Vo)
0244 - **Leach, Doris** (Vi)
0245 - **Leach, Roberta** (Vo)
0246 - **Leaf, Andrea** (Vo)
0247 - **Learned, Elsie** (Vo)
0248 - **Learsch, Elizabeth** (Vo)
0249 - **Leavey, Barry** (Tu)
0250 - **Leaycraft, Betty** (Vo)
0251 - **Leber, Freda** (Vo)
0252 - **Leberdeff, Aaron** (Vo)
0253 - **Lecenski, Frank** (Vo)
0254 - **Lecky, Hilary** (Vo)
0255 - **Leddie, Helen** (Vo)
0256 - **Ledgard, Carl M.** (Pn, Or, Ch)
0257 - **Ledley, Agnes** (Vo)
0258 - **Ledley, Helen** (Vo)
0259 - **Ledley, John** (Vo)
0260 - **Lee, Abby** (Vo)
0261 - **Lee, Andreas** (Vo)
0262 - **Lee, Beatrice** (Vo, Pn)
0263 - **Lee, Janet** (Vo)
0264 - **Lee, Jennie** (Vo)
0265 - **Lee, Kenneth Burdette** (Vo)
0266 - **Lee, Lola** (Vo)
0267 - **Lee, Marion** (Vo)
0268 - **Lee, Mildred** (Song stylist)
0269 - **Lee, Nancy** (Pn)
0270 - **Lee, Norma** (Pn)
0271 - **Lee, Patsy** (Vo)
0272 - **Lee, Robert B.** (Pn, Or, Ch)
0273 - **Lee, Virginia** (Vo)
0274 - **Lee, W. Colin** (Vo)
0275 - **Leen, Sandra** (Vo)
0276 - **Leese, Auburn E.** (Vo)
0277 - **Leeson, Edward** (Vo)
0278 - **Lefcourt, Henry** (Orch)
0279 - **Leffert, Barbara** (Vo)
0280 - **Lefkowitz, Howard** (Pn)
0281 - **Leftoff, Isadora** (Vo)
0282 - **Legge, Agnes** (Vo)
0283 - **Legsdin, Elizabeth** (Vo)
0284 - **Lehac, Ned** (Pn, Mu)
0285 - **Lehecka, Barbara** (Vo)
0286 - **Lehman, Lillian** (Vo)
0287 - **Lehmann, Lotte** (Vo)
0288 - **Lehr, J. Martin** (Vo)
0289 - **Lehr, Louise** (Vo)
0290 - **Lehr, Martin** (Vo)
0291 - **Lehr, William** (Unspecified)
0292 - **Leibesberger, Diana** (Vo)
0293 - **Leibowitz, Hyman** (Vo)
0294 - **Leif, Isabelle** (Vo)
0295 - **Leif, Jeffry** (Tp)
0296 - **Leigh, Sylvia** (Vo)
0297 - **Leigh-Manuell, George** (Vo)
0298 - **Leigh-Manuel, Herbert** (Vi)
0299 - **Leininger, Joseph** (Vo)
0300 - **Leininger, Robert** (String Bass)
0301 - **Leiper, Fred M.** (Pn, Or)
0302 - **Lelental, Helen** (Vi)
0303 - **Lemberger, Miriam** (Vo)
0304 - **Lembke, Florence** (Vo)
0305 - **Leming, Carol** (Vo)
0306 - **Lemkuil, LaMae** (Vo)
0307 - **Lemmen, Eric** (Vo)
0308 - **Lemmen, Joseph** (Vo)
0309 - **Lemmon, Ella** (Vo)
0310 - **Lemnitz, Tiana** (Vo)
0311 - **Lemon, Julie** (Vo)
0312 - **Lempert, Norman** (Cl, Vo)
0313 - **Lena, Theresa** (Unspecified)
0314 - **Lenahan, Margaret** (Vo)
0315 - **Lencherfeld, Erich G.** (Vo)
0316 - **Leng, Arthur** (Cl, Fl)
0317 - **Leniahn, James** (Tp)
0318 - **Lenney, James** (Ch, Pn, Or)

Once upon a time . . .

0319 - **Lenowitz, Arthur** (Tb)
0320 - **Lenox, Betty** (Vo)
0321 - **Lento, Joe** (Vi)
0322 - **Lenton, Bernard** (Vi)
0323 - **Lenz, Cynthia** (Vo)
0324 - **Lenz, Ruth** (Pn, Or)
0325 - **Lenz, Stanley** (Vo)
0326 - **Lenzer, Hyman** (Vi)
0327 - **Leon, Rachel** (Ch, Pn)
0328 - **Leonard, Albert** (Vo)
0329 - **Leonard, David** (Vo)
0330 - **Leonard, Eileen** (Pn, Tp)
0331 - **Leonard, James E.** (Vo)
0332 - **Leonard, William** (Vo)
0333 - **Leonardi, Ernest** (Vo)
0334 - **Leoncavallo, John** (Ob)
0335 - **Lepke, Isabelle** (Vo)
0336 - **Lepore, Michael** (Pn, Ch)
0337 - **Lerchenfeld, Walter** (Cl)
0338 - **Lerman, Moe** (Vo)
0339 - **Lerner, Betty** (Pn)
0340 - **Lerner, Edward** (Vo)
0341 - **Lero, Donald** (Vo)
0342 - **Lersch, Elizabeth** (Vo)
0343 - **Leschan, Leona** (Vo)
0344 - **Lescher, William** (Vo)
0345 - **Leschetizky, Gabrielle** (Pn)
0346 - **Lesko, Adele** (Vo)
0347 - **Lesko, Rita** (Vo)
0348 - **Leskowiez, Adam** (Pn, Acc, Orch)
0349 - **Leso, Nicholas** (Vo)
0350 - **Lessard, Alida** (Vo)
0351 - **Lessard, John** (Mu, Pn)
0352 - **Lesser, Harry** (Unspecified)
0353 - **Lesser, Irene** (Vi)
0354 - **Lesser, Jacob** (Vi)
0355 - **Lester, Daniel** (Pn)
0356 - **Lester, Dorothy** (Vo)
0357 - **Lester, Eugene** (Vo, Tu)
0358 - **Lester, Phillip** (Vo, Cl)
0359 - **Lester, Ruth** (Vi)
0360 - **Lester, Terry** (Sax)
0361 - **Letting, Elsa** (Vo)
0362 - **Leuchtmann, Irmgad** (Vo)
0363 - **Levitt, Myron** (Vo)
0364 - **Lev, Ray** (Pn)
0365 - **Levack, Joseph** (Vo)
0366 - **Leval, Jeanne** (Vo)
0367 - **Levant, Sylvia** (Vo)
0368 - **Leventhal, Morton** (Vo, Vi)
0369 - **Leverman, Carole** (Vo)
0370 - **Levesque, Helen** (Piccolo, Ho, Pn, Or)
0371 - **Levett, Carl** (Vi)
0372 - **Levhinne, Josef** (Pn)
0373 - **Levhinne, Rosine** (Pn)
0374 - **Levin, Donald** (Co, Vo)
0375 - **Levin, Estelle** (Vo)
0376 - **Levina, Berta** (Vo)
0377 - **Levine, Abraham** (Vo)
0378 - **Levine, Louise** (Vo)
0379 - **Levine, Nat Jr.** (Dr, Bells)
0380 - **Levine, Sam** (Unspecified)
0381 - **Levine, Sandra** (Pn)
0382 - **Levine, William** (Tb)
0383 - **Leving, Matty** (Pn)
0384 - **Levinsohn, Ludwig** (Vo)
0385 - **Levitan, Florence** (Vo)
0386 - **Levitan, Morris** (Bass)
0387 - **Levite, Miriam** (Vo)
0388 - **Levitski, Mischa** (Pn)
0389 - **Levittan, Evelyn** (Pn)
0390 - **Levkova, Sonja** (Vo)
0391 - **Levman, Saul** (Bass)
0392 - **Levrat, Ginger** (Vo)
0393 - **Levy, Elaine** (Ch)
0394 - **Levy, Ira** (Unspecified)
0395 - **Levy, Raymond** (Vo)
0396 - **Levy, Ruth** (Unspecified)
0397 - **Lew, Richard** (Cl)
0398 - **Leweck, Madeleine** (Vo)
0399 - **Lewin, Dean** (Vo)
0400 - **Lewin, Kurt** (Vo)
0401 - **Lewin, Melville** (Sax, Cl)
0402 - **Lewies, Buzzie** (Vo)
0403 - **Lewis, Barbara** (Vo)
0404 - **Lewis, Carolyn** (Pn, Vo)
0405 - **Lewis, Catherine** (Vi)
0406 - **Lewis, Dorothy Moore** (Vo)
0407 - **Lewis, Elwyn** (Vo, Ch)
0408 - **Lewis, Eugenie** (Vo)
0409 - **Lewis, Germaine** (Vo)
0410 - **Lewis, Joseph** (Vo)
0411 - **Lewis, Leah** (Vo)
0412 - **Lewis, Lucille** (Vo)
0413 - **Lewis, Mildred** (Vo)
0414 - **Lewis, Millicent** (Vo)
0415 - **Lewis, Priscilla A.** (Vo)
0416 - **Lewis, Ted** (Vo, Orch)
0417 - **Lewis, Walter** (Cl)
0418 - **Leyden, Robert** (Vo)
0419 - **Leydon, James** (Orch)
0420 - **Lianzo, Phil** (Tp)
0421 - **Libby, Ernest** (Vo)
0422 - **Liberto, Angelo** (Unspecified)
0423 - **Liburdi, Marie** (Vo)
0424 - **Licari, Ethel** (Vo)

Once upon a time . . .

0425 - **Lichard, Christine** (Pn)
0426 - **Lichenberger, Emma** (Tp)
0427 - **Lichenstein, Irma** (Vi)
0428 - **Lichenstein, Rosalie** (Vo)
0429 - **Lichtenthal, Joseph A.** (Sax)
0430 - **Liddell, Jack** (Vo)
0431 - **Liddy, Robert** (Unspecified)
0432 - **Lidholm, Raymond** (Vo)
0433 - **Lieb, Philip** (Co)
0434 - **Liebgold, Leon** (Vo)
0435 - **Liebling, Sylvia** (Vo)
0436 - **Liebman, Gwendolyn** (Vo)
0437 - **Lieto, Edward** (Tb)
0438 - **Liggett, Frederica** (Pn)
0439 - **Ligotti, Erminia** (Vo)
0440 - **Liles, Evelyn** (Vo)
0441 - **Lilley, Joe** (Orch)
0442 - **Lilliana, Lillie** (Vo)
0443 - **Lilly, Louise** (Vo)
0444 - **Lilly, Odessa** (Vo, Pn)
0445 - **Lilly, Thomas** (Vo, Pn)
0446 - **Lillywhite, Jesse** (Vo, Tb, Orch)
0447 - **Lincoln, Lorna** (Vo)
0448 - **Lind, Anna May** (Vo)
0449 - **Lind, David** (Vo)
0450 - **Lind, Jenny** (Vo)
0451 - **Lind, Martin** (Unspecified)
0452 - **Lind, Patti** (Vo)
0453 - **Lind, Sandra** (Vo)
0454 - **Lind, Svea** (Vo)
0455 - **Linden, Mara** (Vo)
0456 - **Lindgren, George** (Vo)
0457 - **Lindholm, F. Edward** (Vo)
0458 - **Lindley, Dora L.** (Vo)
0459 - **Lindley, Gerald** (Vo)
0460 - **Lindquist, Gladys** (Vo)
0461 - **Lindquist, Ida** (Vi)
0462 - **Lindsay, Carole** (Vo)
0463 - **Lindsay, Matilda E.** (Vo)
0464 - **Lindsey, Morton** (Vo)
0465 - **Liner, Sammy** (Pn)
0466 - **Link, George** (Vo)
0467 - **Link, June** (Vo)
0468 - **Linkletter, Greta** (Vo)
0469 - **Lino, Betty** (Pn, Acc, Or)
0470 - **Lino, Buddy** (Gu, Dr, Maracas)
0471 - **Linsky, Joyce** (Vo)
0472 - **Linstead, Olive** (Vo)
0473 - **Linudner, Louise** (Pn)
0474 - **Linx, Jack** (Sax)
0475 - **Lipetz, Shirley** (Vo)
0476 - **Lipinski, Peter** (Vo)
0477 - **Lipman, Walter** (Vo)
0478 - **Lipmanis, Nedis** (Vi)
0479 - **Lipparini, Raffaele** (Vo)
0480 - **Lippencott, Dorothy** (Vo, Sax)
0481 - **Lippman, Morton** (Pn)
0482 - **Liptak, Agnes** (Vo)
0483 - **Lipton, Janet** (Pn)
0484 - **Lisanti, Jeri** (Cl)
0485 - **Liscum, Charles** (Vo)
0486 - **Liscum, Jane** (Vi)
0487 - **Lisewsky, Felix** (Vo)
0488 - **Litchefield, Gertrude** (Vo)
0489 - **Litsch, Lillian** (Vo)
0490 - **Litt, Frieda** (Pn)
0491 - **Little, Carrie** (Ho)
0492 - **Little, Kaye** (Vo)
0493 - **Littlejohn, Elvira** (Sax)
0494 - **Littlejohn, Lorraine** (Sax)
0495 - **Littlejohn, Lyance** (Unspecified)
0496 - **Littlewood, Bert** (Vo)
0497 - **Livermore, Francesca** (Pn)
0498 - **Livingston, Edith** (Vo)
0499 - **Livingston, Gayle** (Vo)
0500 - **Livingston, Kathleen** (Vo)
0501 - **Livingston, Willard B.** (Vo)
0502 - **Livolsi, Frank** (Orch)
0503 - **Livshitz, Moshe** (Mu)
0504 - **Ljung, Goeta** (Vo)
0505 - **Llewellyn, Minnie** (Vo)
0506 - **Lloyd, Sharon** (Vo)
0507 - **Lloyd, William M.** (Vo)
0508 - **Llull, Jack** (Unspecified)
0509 - **Loase, Raymond** (Vi)
0510 - **Lobdell, Cornelia B.** (Vo)
0511 - **Lobdell, Gilbert M.** (Vo)
0512 - **Lobdell, Ronald** (Pn)
0513 - **Lobdell, Wesley** (Vo)
0514 - **Locantore, Frank** (Vo)
0515 - **Locantore, Geraldine** (Vo)
0516 - **Locke, Charles** (Vi)
0517 - **Locke, Marion** (Vo)
0518 - **Locke, Vance** (Vo)
0519 - **Locker, Evelyn** (Vo)
0520 - **Locker, Howard** (Vo)
0521 - **Lockridge, Lydia** (Vo)
0522 - **Lockwood, Isabel** (Pn)
0523 - **Lockwood, Janice** (Vo)
0524 - **Lockwood, Joan** (Tp)
0525 - **Lockwood, Pat** (Vo)
0526 - **Loder, Lorraine** (Vo)
0527 - **Lodson, Paul F.** (Vo)
0528 - **Loeb, Leon** (Unspecified)
0529 - **Loeb, Sidney** (Vo)
0530 - **Loeffler, Gerard** (Pn)

Once upon a time . . .

0531 - **Lofaro, Dominick** (Vi)
0532 - **Lofgren, Gustav** (Vo)
0533 - **Loft, Art** (Orch)
0534 - **Loftus, Cissy** (Vo)
0535 - **Logan, Peter** (Vo)
0536 - **Logiudice, Jerry** (Vo)
0537 - **Loizides, Theodore** (Vo)
0538 - **Lolya, Andrew** (Fl)
0539 - **Lomas, George** (Vo)
0540 - **Lomas, Kenneth** (Vo)
0541 - **Lomas, Lillian** (Vo)
0542 - **Lomas, Ruth** (Unspecified)
0543 - **Lombard, Frances** (Vo)
0544 - **Lombard, Leda** (Vo)
0545 - **Lombard, Louis** (Vi)
0546 - **Lomell, Vittoria** (Vo)
0547 - **Lominska, Jean** (Vo)
0548 - **Lonergan, Claire** (Sax)
0549 - **Long, Burdette G.** (Vo)
0550 - **Long, Lucille** (Vo, Pn, Or)
0551 - **Long, Nancy** (Tp)
0552 - **Long, Jane** (Pn, Or)
0553 - **Long, Sophie** (Vo)
0554 - **Long, Walter** (Sax)
0555 - **Long, William E.** (Pn, Or, Ch)
0556 - **Longas, Frederick** (Pn)
0557 - **Longley, Joan** (Pn)
0558 - **Longo, Daniel** (Dr)
0559 - **Longstreet, Jea** (Vo)
0560 - **Looney, Edmund P.** (Vo)
0561 - **Loos, Walter** (Pn)
0562 - **Loose, Norman** (Vo)
0563 - **Loper, Gilbert H.** (Vo)
0564 - **Loper, Joyce** (Pn)
0565 - **Lopez, Ray** (Pn, Mu)
0566 - **Lord, Mildred** (Vo)
0567 - **Lorenz, Alfred** (Vi)
0568 - **Lorenz, Robert** (Vo)
0569 - **Lorì, Al** (Vo)
0570 - **Lorie, Bernard J.** (Vo)
0571 - **Loring, Louise** (Vo)
0572 - **Loris, Evelyn** (Vo)
0573 - **Lork,Vera** (Vi)
0574 - **Lorraine, Clayton,** (Vo)
0575 - **Lorraine, Oscar** (Vo)
0576 - **Loscher, Emma** (Vi)
0577 - **Losee, Betty** (Vo)
0578 - **Losee, Elsie** (Vo)
0579 - **Losee, James** (Vo)
0580 - **Losee, Olivia** (Vo)
0581 - **Losen, Fred** (Pn)
0582 - **Losey, Ella** (Vo)
0583 - **Lotito, Jimmy** (Orch)
0584 - **Lotito, Louis** (Vo)
0585 - **Lotko, Kathleen** (Vo)
0586 - **Lotrecchiano, Anna** (Vo, Cl)
0587 - **Lotrecchiano, Lilly** (Vo, Co)
0588 - **Louden, Albert** (Unspecified)
0589 - **Loughlin, Joseph** (Vo)
0590 - **Louis, Myndelle** (Vo)
0591 - **Louizza, Fred** (Unspecified)
0592 - **Loucomy, Norma** (Vo)
0593 - **Lounsbury, Barbara** (Vo)
0594 - **Lounsbury, Jessie** (Co)
0595 - **Lourich, Yvonne** (Pn)
0596 - **Love, Elsie** (Vo)
0597 - **Love, Herbert** (Vo)
0598 - **Love, Loretta** (Vo)
0599 - **Loveless, Fred** (Vo)
0600 - **Loveless, George** (Vo)
0601 - **Lovine, Phyllis** (Vo)
0602 - **Lowden, Isabelle** (Unspecified)
0603 - **Lowe, Ralph** (Vo)
0604 - **Lowe, Rhoda** (Vo)
0605 - **Lowe, Van** (Vo)
0606 - **Lowndes, Charles B.** (Pn)
0607 - **Lowndes, Mary** (Fl)
0608 - **Lowrey, Robert** (Pn)
0609 - **Lowry, Robert** (Pn, Or)
0610 - **Lozier, Marjorie** (Vo)
0611 - **Lozo, Viola** (Vi)
0612 - **Lubatkin, Morris** (Perc, Vo)
0613 - **Lubbert, Karl** (Perc, Tympani)
0614 - **Lubelska, Paula** (Vo)
0615 - **Luben, Herman** (Vo)
0616 - **Luber, Helen** (Pn)
0617 - **Lubin, Annie** (Vo)
0618 - **Luboschutz, Lea** (Vi)
0619 - **Luboschutz, Pierre** (Pn)
0620 - **Luboviski, Fern** (Vi)
0621 - **Lubritzky, Dave** (Vo)
0622 - **Luby, Jane** (Pn)
0623 - **Luca, Barbara** (Vo)
0624 - **Luca, Carol** (Vo)
0625 - **Lucas, Bertha** (Vo)
0626 - **Lucas, Bobby** (Vo)
0627 - **Lucas, Hugh** (Vo)
0628 - **Lucas, Rutherford** (Vo)
0629 - **Lucas, William** (Vo)
0630 - **Luce, Carolyn** (Vo)
0631 - **Luce, Cedric Jr.** (Vo)
0632 - **Luce, Claire** (Vo)
0633 - **Luce, Frank** (Perc)
0634 - **Luce, Ted** (Vo)
0635 - **Lucev, Frank** (Vo)
0636 - **Lucia, Carolyn** (Vo, Vi)

Once upon a time . . .

0637 - **Lucia, George** (Vo)
0638 - **Lucian, Mary** (Arr, Ch)
0639 - **Luciano, Molly** (Vo)
0640 - **Luckstone, Harry** (Vo)
0641 - **Luckstone, Isidore** (Vo)
0642 - **Lucy, Frances** (Pn, Vo)
0643 - **Ludeman, Lisabel** (Vo)
0644 - **Ludeman, Marjorie** (Vo)
0645 - **Ludington, Mary** (Pn)
0646 - **Ludwig, Cecelia** (Vo)
0647 - **Ludwig, Edwig** (Vo)
0648 - **Ludwig, Walther** (Vo)
0649 - **Ludwigsen, Christina** (Vo)
0650 - **Luent, Otto** (Pn, Or)
0651 - **Luetscher, Erna** (Pn)
0652 - **Luff, Arlene** (Vo)
0653 - **Luff, Robert** (Vo, Tp)
0654 - **Luhrs, Dorothy** (Vo)
0655 - **Lukas, Gabriel** (Ce)
0656 - **Lukas, Sasha** (Orch)
0657 - **Luke, Raymond** (Vo)
0658 - **Lukert, Boyd** (Cl)
0659 - **Lukert, Gwen** (Sax)
0660 - **Lukert, Harold Jr.** (Vi)
0661 - **Lukert, Helen** (Vo, Vi)
0662 - **Lukert, Lilly** (Ho)
0663 - **Lund, Janet** (Vo)
0664 - **Lund, Rene** (Vo)
0665 - **Lundberg, Linda** (Vo)
0666 - **Lundquist, Walter** (Vo)
0667 - **Lundvall, Connie** (Vo)
0668 - **Lundvall, Costance A.** (Vo)
0669 - **Luneberg, Margaret** (Vo)
0670 - **Lungman, Murray** (Vi)
0671 - **Lupton, Mary** (Pn)
0672 - **Lupton, Robert** (Vo)
0673 - **Lurie, Libby** (Pn)
0674 - **Lushand, Caroline** (Vi)
0675 - **Lussier, Robert** (Vo)
0676 - **Lustig, Roy N.** (Vo)
0677 - **Luther, Allen** (Pn)
0678 - **Luther, Frieda** (Pn)
0679 - **Lutiger-Gannon, Rose** (Vo)
0680 - **Lutkins, Helen** (Vo)
0681 - **Lutkins, Rogert** (Vo)
0682 - **Lutton, Charles E.** (Vo)
0683 - **Lutton, Eleanor** (Vo)
0684 - **Luttrell, Marguerite Elaine** (Vo)
0685 - **Lutz, James** (Vo)
0686 - **Lutz, Willis** (Vo)
0687 - **Lux, Lillie** (Vo)
0688 - **Lux, Viola** (Vo)
0689 - **Luyster, Esther** (Vi)
0690 - **Lydecker, Clair** (Vo, Pn)
0691 - **Lykes, Barbara** (Vo)
0692 - **Lyman, Howard** (Vo, Ch)
0693 - **Lyman, J. Mark** (Vo)
0694 - **Lymber, Charles** (Vo)
0695 - **Lynch, Ann** (Vo)
0696 - **Lynch, Christopher** (Vo)
0697 - **Lynch, Dellaphine** (Vo)
0698 - **Lynch, Edith** (Vo)
0699 - **Lynch, Elizabeth** (Vo)
0700 - **Lynch, Gerald** (Vo)
0701 - **Lynch, Howard** (Vo)
0702 - **Lynch, John K.** (Vo, Unspecified)
0703 - **Lynch, Judie** (Vo)
0704 - **Lynch, Margaret Ann** (Vo, Pn)
0705 - **Lynch, Patrick** (Pn, Acc)
0706 - **Lynch, Raymond** (Vi)
0707 - **Lynch, Rose** (Vo)
0708 - **Lynn, Jenny** (Vo)
0709 - **Lynne, Julie** (Vo)
0710 - **Lyon, Frank** (Vo)
0711 - **Lyon, Norman** (Vo)
0712 - **Lyons, Kathleen** (Cl)
0713 - **Lyons, Muriel** (Vo)
0714 - **Lysak, Ray** (Vi)
0715 - **Lytle, Marilyn** (Vo)

M

from **Ma'eva**, Harvey
to **Mysell**, Bella

ABBREVIATIONS

Acc	Accordion
Arr	Arrangement
Ba	Banjo
Ce	Cello
Ch	Choirmaster
Cl	Clarinet
Cn	Clarin
Co	Cornet
Db	Double bass
Dr	Drums
Fl	Flute
Gu	Guitar
Ha	Harmonica
Har	Harp
Ho	Horn
Lu	Lute
Ly	Lyrics
Man	Mandolin
Mar	Maracas
Mu	Composer
Ob	Oboe
Or	Organ
Orch	Orchestra
Perc	Percussion
Pn	Piano
Sax	Saxophones
Tb	Trombone
Tp	Trumpet
Tu	Tuba
Uk	Ukelele
Vi	Violin
Vib	Vibraphone
Vl	Viola
Vo	Voice

Once upon a time . . .

0001 - **Ma'eva, Harvey** (Pn)
0002 - **Maas, Andrew** (Vo)
0003 - **Maas, Charles J.** (Tb)
0004 - **Maas, Warren** (Vo)
0005 - **Maasch, Eugene** (Vi)
0006 - **Maben, Marian** (Vi)
0007 - **Mabley, Mabelle Howe** (Pn)
0008 - **Mabray, Dick** (Vo)
0009 - **Mabry, Betty** (Vi)
0010 - **Mac Alpine, Doris** (Vo)
0011 - **Mac Arthur, Erna Mae** (Vo, Ch)
0012 - **Mac Bain, Allison** (Vo)
0013 - **Mac Calman, Jane** (Pn, Vo)
0014 - **Mac Cormick, Marie** (Vo)
0015 - **Mac Cartney, Alice** (Vo)
0016 - **Mac Cartney, Libby** (Vo)
0017 - **Mac Connell, Marcia** (Vo)
0018 - **Mac Connell, Wade** (Vo)
0019 - **Mac Crate, James** (Vo)
0020 - **Mac Donald, Geri** (Vo)
0021 - **Mac Donald, Isabel** (Vi)
0022 - **Mac Donald, Jet** (Vo)
0023 - **Mac Donald, Lucille** (Vo)
0024 - **Mac Donald, Raymond** (Unspecified)
0025 - **Mac Donald, Robert** (Vi, Vo)
0026 - **Mac Donald, William** (Orch)
0027 - **Mac Donnell, Jean** (Cl)
0028 - **Mac Dougald, Janet K.** (Vo)
0029 - **Mac Dowell, Louis** (Vo)
0030 - **Mac Garva, Mary Jane** (Vo)
0031 - **Mac Garva, Robert** (Vo)
0032 - **Mac Gregor, Agnes** (Vo)
0033 - **Mac Intyre, Jean** (Vo)
0034 - **Mac Intyre, Thomas** (Vo)
0035 - **Mac Iver, Nancy** (Vo)
0036 - **Mac Kay, Donald** (Vo)
0037 - **Mac Kay, Ruth** (Vo)
0038 - **Mac Kenna, Jeanne** (Vo)
0039 - **Mac Kenzie, Margaret** (Vo)
0040 - **Mac Knight, William Jr.** (Vi)
0041 - **Mac Laggan, Jean** (Vo)
0042 - **Mac Lain, Alice** (Vo)
0043 - **Mac Laren, Marshall** (Vo, Pn, Or, Ch)
0044 - **Mac Lauren, Mabel** (Vo)
0045 - **Mac Laury, Marilyn** (Vo)
0046 - **Mac Laury, Robert** (Vo)
0047 - **Mac Lean, Ann** (Vo)
0048 - **Mac Lean, Clarence** (Vo)
0049 - **Mac Lean, Judy** (Vl)
0050 - **Mac Lean, Liz** (Vo)
0051 - **Mac Lean, Peter** (String Bass)
0052 - **Mac Lellan, Lillias** (Vo)
0053 - **Mac Leod, Gladys** (Vo)
0054 - **Mac Leod, Jean** (Vo)
0055 - **Mac Mahon, Mary Lou** (Vo)
0056 - **Mac Manus, Marian** (Vo)
0057 - **Mac Martin, Shirley** (Vo)
0058 - **Mac Michael, Joe** (Vo)
0059 - **Mac Michael, Judd** (Vo)
0060 - **Mac Michael, Ted** (Vo)
0061 - **Mac Millan, Jane** (Vl)
0062 - **Mac Millan, Joanne** (Vo)
0063 - **Mac Millan, Mary Eloise** (Vo)
0064 - **Mac Millan, Shirley** (Vo)
0065 - **Mac Namara, Douglas** (Gu, Ba)
0066 - **Mac Namara, Marilyn** (Vo)
0067 - **Mac Namara, Rosalind** (Vo)
0068 - **Mac Namee, Charlotte** (Vo)
0069 - **Mac Phee, Eileen** (Vo)
0070 - **Mac Pherson, Charles** (Arr, Orch)
0071 - **Mac Rae, Gordon** (Vo)
0072 - **Mac Rarland, Grace** (Vo)
0073 - **Mac Robbie, Frances** (Vi)
0074 - **Mac Rum, Edward K.** (Pn, Or, Ch)
0075 - **Mac Veagh, Mabel** (Vo)
0076 - **Mac Whorter, Ruth** (Vo)
0077 - **Macaluso, Audrey** (Vo)
0078 - **Macaluso, Vincent** (Vo)
0079 - **Macauley, Catheryn** (Unspecified)
0080 - **Macauley, Joseph** (Vo)
0081 - **Macaulay, Lorraine** (Vo)
0082 - **Macbeth, Florence** (Vo)
0083 - **Mace, Robert** (Vi)
0084 - **Macher, Henry** (Vo)
0085 - **Machinchick, George** (Vo)
0086 - **Mack, Ann** (Vo)
0087 - **Mack, Dick** (Ly)
0088 - **Mack, Heine** (Pn)
0089 - **Mack, Janie** (Vo, Pn)
0090 - **Mack, Judson** (Vi)
0091 - **Mack, Mildred** (Vo)
0092 - **Mackay, Maria Ina** (Ch)
0093 - **Mackay, Mary Lou** (Vo)
0094 - **Macke, Margaret** (Vo)
0095 - **Macken, Tommy** (Vo)
0096 - **Mackey, Betty** (Vo)
0097 - **Mackey, Julia** (Vo)
0098 - **Mackie, Charles** (Vo)
0099 - **Macklin, Joyce** (Sax)
0100 - **Macklin, Marilyn** (Vo)
0101 - **Mackreth, Bob** (Vo)
0102 - **Macumber, Bruce** (Pn, Or)
0103 - **Macumber, Ruth** (Vo)
0104 - **Macumber, Sally** (Umspecified)
0105 - **Macy, Donald** (Ho)
0106 - **Macy, Phil** (Tb)

Once upon a time . . .

0107 - **Madden, John** (Vo)
0108 - **Madden, Lotta** (Vo)
0109 - **Madden, Matthew** (Vo)
0110 - **Madden, Wilson** (Vo)
0111 - **Madgeston, Molly** (Pn)
0112 - **Madley, Blanche** (Vo)
0113 - **Madley, Jean** (Triangle)
0114 - **Madolone, Paula** (Vo)
0115 - **Madow, Irving** (Vo)
0116 - **Maegurle, Betty** (Vo)
0117 - **Maegurle, Mary** (Vo)
0118 - **Maehl, Donald** (Vo)
0119 - **Maestre, Emile** (Ce)
0120 - **Maffuci, John** (Sax)
0121 - **Magadini, John** (Vo)
0122 - **Magadini, Peter** (Cl, Vo)
0123 - **Maged, Gertrude G.** (Vo, Ch)
0124 - **Magee, Edith** (Vo)
0125 - **Magee, Ernest** (Vo)
0126 - **Magee, John Gillespie Jr.** (Ly)
0127 - **Magee, Morton** (Vo)
0128 - **Magee, William A.** (Vo)
0129 - **Magee, Winona** (Vo)
0130 - **Maggio, Dorothy** (Vo)
0131 - **Magidson, Herman** (Vo)
0132 - **Maginnes, Beverly** (Vo)
0133 - **Magistro, Sal** (Vo, Vi, Pn, Acc)
0134 - **Magley, Guy** (Vo)
0135 - **Magley, Pearl** (Vo)
0136 - **Magliano, Gloria** (Vo)
0137 - **Magliscu, Miriam** (Vo)
0138 - **Magnusen, Hilda** (Vo)
0139 - **Magnuson, Hilding** (Vo)
0140 - **Magor, Frank E.** (Vo, Ch)
0141 - **Magor, Norma** (Vi)
0142 - **Magor, Warren** (Vo)
0143 - **Magrane, Emilie** (Unspecified)
0144 - **Magrino, Regina** (Vo)
0145 - **Maguire, Robert** (Vi)
0146 - **Mahan, Barbara E.** (Vo)
0147 - **Mahan, Herbert** (Unspecified)
0148 - **Mahar, Robert** (Vo)
0149 - **Maher, Raymond** (Vo)
0150 - **Maher, William E. Jr.** (Vi)
0151 - **Mahler, Marie** (Vo)
0152 - **Mahnken, Clara** (Vo)
0153 - **Mahometa, Ann** (Vo)
0154 - **Mahon, Patricia** (Vo)
0155 - **Mahoney, Dave** (Vo)
0156 - **Mahoney, Mary Alice** (Vo)
0157 - **Mahoney, Nora** (Vo)
0158 - **Mahoney, Thomas Jr.** (Vo)
0159 - **Mahoney, Walter Jr.** (Vo)
0160 - **Maier, Gary** (Vo)
0161 - **Maier, Guy** (Pn)
0162 - **Maier, Virginia** (Pn,Sousaphone)
0163 - **Mailand, Charles** (Tp)
0164 - **Mailler, Benjamin** (Pn, Or)
0165 - **Main, Charlotte** (Vo)
0166 - **Main, Fred T.** (Vo)
0167 - **Main, Herma C.** (Pn, Or)
0168 - **Mairs, Dudley** (Tp, Orch)
0169 - **Major, Joseph** (Pn)
0170 - **Major, Napoleon L.** (Vo)
0171 - **Makela, Alma** (Pn, Or)
0172 - **Makela, John** (Pn, Or)
0173 - **Maken, Florence** (Vo)
0174 - **Makenny, Manley** (Pn)
0175 - **Maki, Irja** (Vo)
0176 - **Makin, Florence** (Vo)
0177 - **Makowsky, Arline** (Pn)
0178 - **Malabi, Dick** (Pn)
0179 - **Malani, Roberta** (Vo)
0180 - **Malcolmson, Norman** (Vo)
0181 - **Malecki, Edward** (Vo)
0182 - **Malen, Sylvia** (Pn)
0183 - **Malensky, Bernard** (Unspecified)
0184 - **Maler, Camille** (Vo)
0185 - **Maler, Charles** (Tp)
0186 - **Malerba, Rina** (Vo)
0187 - **Males, Eve** (Pn)
0188 - **Malester, Jeffrey** (Pn, Co)
0189 - **Maletich, Lucille** (Vo)
0190 - **Malherb, Ann** (Vo)
0191 - **Mali, Eva** (Vo)
0192 - **Malipiero, Gian Francesco** (Mu)
0193 - **Malken, Doris** (Db)
0194 - **Malkonian, Arax** (Vo)
0195 - **Malkus, Edward** (Vo)
0196 - **Malkus, Mildred** (Vo)
0197 - **Malley, Frances** (Vo)
0198 - **Mallison, James** (Vi)
0199 - **Malloy, Marie** (Unspecified)
0200 - **Malmquist, Carol** (Pn, Vo)
0201 - **Malmros, Norma** (Fl)
0202 - **Malone, William** (Vo, Orch)
0203 - **Maloney, George** (Cl)
0204 - **Maloney, John** (Vo)
0205 - **Maloney, Judy** (Vo)
0206 - **Maloney, Raymond** (Gu)
0207 - **Malsbury, Madeline** (Vo)
0208 - **Malsky, Donald** (Vo)
0209 - **Malsky, Jane** (Vo)
0210 - **Malver, Albert** (Pn)
0211 - **Mammy Jinny** (Vo)
0212 - **Manafield, Margaret M.** (Vi)

Once upon a time . . .

0213 - **Manaro, Arthur** (Pn)
0214 - **Mancini, Antoinette** (Vo)
0215 - **Mancini, Caterina** (Vo)
0216 - **Mancini, John** (Vo)
0217 - **Mancusi, Carl** (Tp)
0218 - **Mancuso, Constance** (Vo)
0219 - **Mancuso, Ralph** (Vo, Dr)
0220 - **Mancuso, Vincent** (Vo)
0221 - **Mandel, Harriet** (Pn)
0222 - **Mandell, Sybil** (Vo)
0223 - **Mandelauro, Ann Rose** (Vo)
0224 - **Mander, Esther** (Vo)
0225 - **Mandery, Helen** (Vo)
0226 - **Mandeville, Arlene** (Pn)
0227 - **Mandle, Edward** (Pn, Vo, Vi)
0228 - **Mandler, Hilda** (Vo)
0229 - **Manfrin, Eugene** (Vo)
0230 - **Manfrin, Jeanette** (Vo)
0231 - **Manganelli, Arnold** (Orch)
0232 - **Mangano, Antonia** (Unspecified)
0233 - **Mangels, Mary** (Vo)
0234 - **Mangione, Chuck** (Tp)
0235 - **Mangle, Raymond** (Vo)
0236 - **Mango, John** (Fl)
0237 - **Maningo, Joseph** (Tp)
0238 - **Manitta, Vivian** (Vi, Vo)
0239 - **Manecke, Gerard** (Sax)
0240 - **Mankowitz, David** (Vl)
0241 - **Manley, Adele W.** (Vo)
0242 - **Mann, Barbara** (Vo)
0243 - **Mann, Bertha** (Vo)
0244 - **Mann, Edmond** (Vo)
0245 - **Mann, Floyd** (Pn)
0246 - **Mann, Kenneth** (Vo)
0247 - **Mann, Marian** (Vo)
0248 - **Mann, Miriam** (Pn)
0249 - **Mann, Veni Warwick** (Vo)
0250 - **Manna, Amelia** (Vo)
0251 - **Manna, Mary** (Vo)
0252 - **Manney, Josephine** (Vo)
0253 - **Manney, W. K. Jr.** (Vo)
0254 - **Mannie, James** (Orch)
0255 - **Manning, Birdsall** (Vo)
0256 - **Manning, Jack** (Vo)
0257 - **Manning, Jane** (Pn, Vo)
0258 - **Manning, Margaret** (Vo)
0259 - **Mannino, Jean** (Vo)
0260 - **Mannino, John** (Dr)
0261 - **Mannino, Josephine** (Vo)
0262 - **Mannino, Ruth** (Vi)
0263 - **Mannino, Santo** (Co)
0264 - **Manochino, Fanny** (Vi)
0265 - **Mansfield, John** (Unspecifield)
0266 - **Mansfield, Mary** (Pn)
0267 - **Mansfield, Phyllis** (Pn)
0268 - **Mansir, Ernest Sr.** (Vo)
0269 - **Mansir, Pat** (Pn, Vo)
0270 - **Manso, Angelo** (Co)
0271 - **Manson, Charlotte** (Vo)
0272 - **Manson, Elsa** (Vo)
0273 - **Mantha, Elsie E.** (Vo)
0274 - **Mantha, Evelyn** (Vo)
0275 - **Manton, Lorine** (Vo)
0276 - **Manwaring, Stacy** (Unspecified)
0277 - **Mapes, Arthur** (Dr)
0278 - **Mapes, Dorothy** (Vo)
0279 - **Mapheis, Erni** (Tp, Vo)
0280 - **Mar, Corinne** (Vo)
0281 - **Maran, Georgie** (Vo)
0282 - **Marano, Aurora** (Vo)
0283 - **Marantz, Liza** (Pn)
0284 - **Marantz, Samuel** (Vi)
0285 - **Marasca, Alfred** (Vi)
0286 - **Marasca, Antonio** (Vi)
0287 - **Marasca, Aronia** (Dr, Pn)
0288 - **Marasca, Medina** (Vo, Pn)
0289 - **Marasco, Alan L.** (Unspecified)
0290 - **Marasco, Frank** (Vo)
0291 - **Maratea, Anthony** (Vi)
0292 - **Marbro, Doris** (Vo)
0293 - **Marceline, Muzzi** (Vo)
0294 - **March, Delphine** (Vo, Pn)
0295 - **Marchant, Jeanne** (Vo)
0296 - **Marchesa, William** (Vo)
0297 - **Marchese, Gail** (Pn)
0298 - **Marchetti, Ettore** (Arr, Orch)
0299 - **Marchetti, Norma** (Vo)
0300 - **Marchiano, Joan** (Pn)
0301 - **Marchione, Rose Marie** (Vo)
0302 - **Marcinissen, Nellie** (Vo)
0303 - **Marco, Caterina** (Vo)
0304 - **Marconi, Rose** (Vo)
0305 - **Marcus, Lillian** (Pn, Vo, Vi)
0306 - **Mardones, José** (Vo, Orch)
0307- **Marek, Julia** (Vo)
0308 - **Marek, Mary** (Vo)
0309 - **Marfing, Ruth** (Vo)
0310 - **Margeson, Albert N.** (Pn, Ce)
0311 - **Margiotta, Sal** (Unspecified)
0312 - **Margo, Lu** (Vo)
0313 - **Margolis, Marat** (Vl)
0314 - **Mariello, Edward** (Dr)
0315 - **Marier, Leonard** (Vo)
0316 - **Marina, Teresa** (Vo)
0317 - **Marino, Anna M.** (Pn, Or)
0318 - **Marino, Betty Ann** (Vo)

Once upon a time . . .

0319 - **Marino, Michael** (Dr)
0320 - **Marinus, Jon** (Vo)
0321 - **Marinus, L. M.** (Vo)
0322 - **Marion, Ireland** (Vo)
0323 - **Marion, Ralph Jr.** (Ce)
0324 - **Marion, Thomas** (Unspecified)
0325 - **Mark, Anne** (Vo)
0326 - **Mark, Pat** (Fl, Cl)
0327 - **Marked, Silver** (Vo)
0328 - **Markel, Helen** (Pn)
0329 - **Markels, Michael** (Orch)
0330 - **Market, Evelyn** (Vo)
0331 - **Markham, Michael** (Vo)
0332 - **Markoff, Mark** (Pn)
0333 - **Markowitz, Claire** (Pn)
0334 - **Markowitch, Marie** (Vo)
0335 - **Marks, J. Christopher** (Vo)
0336 - **Markwell, Bernie** (Vo)
0337 - **Marlin, Ken** (Orch)
0338 - **Marlowe, Maxine** (Vo)
0339 - **Maroney, Lillian** (Vo)
0340 - **Maroney, Maggie** (Vo)
0341 - **Maroney, Margaret** (Vo)
0342 - **Marontz, Fred** (Pn)
0343 - **Marotta, Gus** (Vo)
0344 - **Marquez, Viola** (Vo)
0345 - **Marr, Catherine** (Vo)
0346 - **Marriner, Guy** (Pn)
0347 - **Marrone, Frank** (Orch)
0348 - **Marrow, Fred** (Vi)
0349 - **Marsala, Andy** (Fl, Ob, Sax)
0350 - **Marsala, Marty** (Dr, Tp)
0351 - **Marsh, Evelyn** (Vo)
0352 - **Marsh, Glenn** (Db)
0353 - **Marsh, John** (Vo)
0354 - **Marsh, Norman J.** (Vo)
0355 - **Marshall, Barbara** (Vo)
0356 - **Marshall, Dale** (Vo)
0357 - **Marshall, Irving** (Vi)
0358 - **Marshall, Jack** (Vo)
0359 - **Marshall, Madeleine** (Pn)
0360 - **Marshall, Red** (Vo)
0361 - **Marshik, Terry** (Pn)
0362 - **Marsico, Anna** (Unspecified)
0363 - **Marsico, Frank** (Vo)
0364 - **Marsilia, Joseph** (Vo)
0365 - **Marsland, Irv** (Vo)
0366 - **Martabano, John** (Tp)
0367 - **Martell, John** (Orch)
0368 - **Martell, Paul** (Unspecified)
0369 - **Martell, Rao** Vo)
0370 - **Marter, Irene** (Vo)
0371 - **Martila, John** (Tu)
0372 - **Martin, Beatrice** (Vo)
0373 - **Martin, Bobby** (Orch)
0374 - **Martin, Bruce** (Unspecified)
0375 - **Martin, Cyril** (Unspecified)
0376 - **Martin, Doris** (Ho)
0377 - **Martin, Felix** (Dr)
0378 - **Martin, Florence** (Vo)
0379 - **Martin, Frederick** (Pn, Or)
0380 - **Martin, Harold** (Vo)
0381 - **Martin, Jack** (Vi)
0382 - **Martin, Jeanne Madden** (Vo)
0383 - **Martin, Josef** (Pn)
0384 - **Martin, Joseph** (Vo)
0385 - **Martin, Josephine** (Vo)
0386 - **Martin, Madeline** (Vi)
0387 - **Martin, Marcia** (Vo)
0388 - **Martin, Nora** (Vo)
0389 - **Martin, Ruth** (Pn)
0390 - **Martin, Steve** (Orch)
0391 - **Martines, Arthur** (Vo)
0392 - **Martinex, Beatrice** (Vo)
0393 - **Martino, Antoinette** (Vo)
0394 - **Martino, Betty Jean** (Vo)
0395 - **Martino, Geraldine** (Ho)
0396 - **Martino, Giovanni** (Vo)
0397 - **Martino, Joyce** (Co)
0398 - **Martino, Michael** (Unspecified)
0399 - **Martino, Richard** (Pn)
0400 - **Martino-Rossi, Giuseppe** (Vo)
0401 - **Martinsen, Carol** (Vo)
0402 - **Martinsen, Evelyn** (Vo)
0403 - **Martinsen, Harry** (Vi)
0404 - **Martucci, Louis** (Pn)
0405 - **Martucci, Simone** (Orch)
0406 - **Martyn, F. Sanford** (Vo)
0407 - **Marvin, Mary** (Vo)
0408 - **Marvin, Ralph** (Ho)
0409 - **Marwick, Genevieve** (Vo)
0410 - **Marx, Alvin** (Fl)
0411 - **Marx, Patricia Pat** (Ho)
0412 - **Marx, Roma** (Vo)
0413 - **Masarky, Henry** (Unspecified, Vo)
0414 - **Masem, Matthew** (Unspecified)
0415 - **Masiello, Norbert** (Vo)
0416 - **Masin, Douglas** (Tp, Vl)
0417 - **Masin, Howard** (Vi)
0418 - **Masin, Stanford** (Sax)
0419 - **Maskell, Dorothy** (Pn, Vo)
0420 - **Mason, Ansel** (Vo)
0421 - **Mason, Dorothy** (Pn)
0423 - **Mason, Gordon** (Vo)
0424 - **Mason, Joe** (Vo)

Once upon a time . . .

0425 - **Mason, Marjorie** (Vo)
0426 - **Mason, Myrtle Stitt** (Vo)
0427 - **Mason, Phoebe** (Vo, Vi)
0428 - **Mason, Ruby** (Pn, Acc, Sax)
0429 - **Mason, William** (Pn)
0430 - **Massalone, Albert** (Vo)
0431 - **Massey, Mary Jane** (Vo)
0432 - **Massey, Vince** (Vo)
0433 - **Massi, Guido** (Cl)
0434 - **Massie, Jean** (Vo)
0435 - **Massin, Muriel** (Vo)
0436 - **Masso, Lenore** (Vo)
0437 - **Masterson, Jack** (Vo)
0438 - **Masterson, Lawrence** (Pn)
0439 - **Mastrangelo, Jean** (Vo)
0440 - **Mastrangelo, Mary Ann** (Vo)
0441 - **Mastroianni, Gloria** (Vo)
0442 - **Mastroianni, Theresa** (Pn, Vi)
0443 - **Mateheson, Charles** (Orch)
0444 - **Mate, James** (Vo)
0445 - **Mates, Edward B.** (Vo, Mu)
0446 - **Mathea, Ann** (Vo)
0447 - **Matheis, Henry** (Vo)
0448 - **Matheis, Marilyn** (Vo, Pn)
0449 - **Mathew, Gladys** (Vo)
0450 - **Mathews, Daniel** (Vo)
0451 - **Mathews, Dave** (Arr, Sax, Orch)
0452 - **Mathews, John** (Vo)
0453 - **Mathews, Mary** (Vo)
0454 - **Mathewson, Paola** (Pn)
0455 - **Mathewson, Ruth** (Vo)
0456 - **Mathias, Jack** (Arr)
0457 - **Mathias, William** (Vo)
0458 - **Matles, Harold** (Unspecified)
0459 - **Matles, Judith** (Vo)
0460 - **Matsuki, Tsuya** (Vo, Pn)
0461 - **Matten, Paul** (Vo)
0462 - **Matthews, Dorothy** (Vo)
0463 - **Matthews, Harry** (Vo)
0464 - **Matthews, Helen** (Tp, Vo)
0465 - **Matthews, Jessie** (Vo)
0466 - **Matthews, John** (Vo)
0467 - **Matthews, Thomas** (Cl)
0468 - **Matthews, Tommy** (Vo)
0469 - **Matthews, Walter** (Ch)
0470 - **Matthey, Betty** (Vo)
0471 - **Matthias, Irene** (Unspecified)
0472 - **Matthias, James** (Vo)
0473 - **Matthias, Kathleen** (Unspecified)
0474 - **Matthias, Martha** (Vo, Cl)
0475 - **Matthias, William** (Vo)
0476 - **Matthiessen, Herard** (Vo)
0477 - **Mattia, Mike** (Pn)
0478 - **Mattice, Betty Lou** (Vo, Pn)
0479 - **Mattice, Doris** (Vo)
0480 - **Mattice, Freda** (Vo)
0481 - **Mattioli, Jeanne** (Vo)
0482 - **Mattison, Graham** (Vo)
0483 - **Mattusch, June Eillen** (Pn)
0484 - **Matz, E. Luke** (Vo)
0485 - **Matzenauer, Adrienne** (Vo)
0486 - **Mauck, Mary** (Vo)
0487 - **Maurer, Faith** (Vo)
0488 - **Mauro, Antonio** (Pn, Or, Mu)
0489 - **Mausel, Lucille** (Vo)
0490 - **Maurice, Jimmy** (Vo)
0491 - **Mavuit, Annie** (Vo)
0492 - **Maxey, Linwood** (Vo)
0493 - **Maximovitch, Marie** (Vo)
0494 - **Maxfield, Charles M.** (Pn)
0495 - **Maxfield, Mary** (Unspecified)
0496 - **Maxwell, Dorothy** (Vo)
0497 - **Maxwell, Horace** (Vo)
0498 - **Maxwell, Marilyn** (Vo)
0499 - **May, Jennifer** (Vo)
0500 - **May, Marty** (Vo)
0501 - **May, Peter** (Tp)
0502 - **Mayall, C. C.** (Vo)
0503 - **Mayer, Barbara** (Vo)
0504 - **Mayer, Carlton** (Vi)
0505 - **Maver, Charles** (Tp)
0506 - **Mayer, Claire** (Vi)
0507 - **Mayer, John** (Pn)
0508 - **Mayer, Richard** (Vo)
0509 - **Mayer, Scott** (Vo)
0510 - **Mayerhofer, Charles** (Vo)
0511 - **Mayfield, Ruth** (Vo)
0512 - **Maynard, Florence** (Vo)
0513 - **Mayo, Clara** (Vo)
0514 - **Mazalewski, John** (Orch)
0515 - **Mazeau, Ronald** (Vo)
0516 - **Mazella, Gus "Rayner Roy"** (Vo)
0517 - **Mazeo, Antonio** (Vo)
0518 - **Mazurak, Mary Lou** (Vo)
0519 - **Mazza, Antoinette** (Sax)
0520 - **Mazzanobile, Thomas** (Unspecified)
0521 - **Mazzarelli, Salvatore** (Vo)
0522 - **Mazzaro, Bernice** (Pn)
0523 - **Mazzeo, Antonio** (Tb, Orch)
0524 - **Mazzeo, Philomena** (Vo)
0525 - **Mazzo, Anthony** (Unspecified)
0526 - **Mazzola, Florence** (Vo)
0527 - **Mazzuchi, Oswald** (Ce)
0528 - **Mc Adoo, Ellen Gibbs** (Vo)
0529 - **Mc Ardle, Mary** (Vo)
0530 - **Mc Aree, Dorothy** (Vo)

Once upon a time . . .

0531 - **Mc Avoy, Patricia** (Har, Vo)
0532 - **Mc Avoy, Ruth** (Vo, Vl)
0533 - **Mc Bride, Ann** (Vo)
0534 - **Mc Bride, Billy** (Vo)
0535 - **Mc Bride, Edward** (Vo)
0536 - **Mc Bride, Patrick** (Vo)
0537 - **Mc Bride, Rita** (Vo)
0538 - **Mc Bride, Virginia** (Vo)
0539 - **Mc Brien, Hugh** (Vo)
0540 - **Mc Brien, Tommy** (Vo)
0541 - **Mc Cabe, George** (Vo)
0542 - **Mc Cabe, Ward** (Ce)
0543 - **Mc Cadden, Joseph** (Vi)
0544 - **Mc Caffery, Ann** (Vo)
0545 - **Mc Caffrey, Rosemarie** (Unspecified)
0546 - **Mc Cagg, Frances** (Unspecified)
0547 - **Mc Call, George** (Vo)
0548 - **Mc Callion, Jimmy** (Vo)
0549 - **Mc Callip, Elizabeth** (Vi)
0550 - **Mc Cambridge, Mercedes** (Vo)
0551 - **Mc Candless, George** (Vo)
0552 - **Mc Cann, Harry** (Vo)
0553 - **Mc Cann, William** (Vo, Co)
0554 - **Mc Carnan, Alfred R.** (Vo)
0555 - **Mc Carthy, Carleton** (Vo)
0556 - **Mc Carthy, Kay** (Vo)
0557 - **Mc Carty, Mary** (Vo)
0558 - **Mc Carty, Patricia** (Vo)
0559 - **Mc Carty, Walter** (Sax)
0560 - **Mc Carty, William** (Vo)
0561 - **Mc Cauley, Dyson** (Unspecified)
0562 - **Mc Caw, Eleanor Custer** (Pn, Or, Mu)
0563 - **Mc Cay, Buddy** (Vo)
0564 - **Mc Clane, William** (Vo)
0565 - **Mc Clelland, Evelyn A.** (Vo)
0566 - **Mc Clintock, Catherine** (Vo)
0567 - **Mc Combe, John** (Vo)
0568 - **Mc Conaughy, Donald** (Vo)
0569 - **Mc Connell, Alec** (Vo, Ch)
0570 - **Mc Conville, Frank** (Vo)
0571 - **Mc Cooney, Everett D.** (Vo, Ch)
0572 - **Mc Cord, Kenny** (Vo)
0573 - **Mc Corison, Martha** (Vo)
0574 - **Mc Cormack, Connie** (Vo)
0575 - **Mc Cormick, Esther** (Vo)
0576 - **Mc Cormick, Joan** (Vo, Vi)
0577 - **Mc Cormick, Judy** (Vo)
0578 - **Mc Cormick, Mary** (Pn, Vo)
0579 - **Mc Cormick, Philip** (Vo)
0580 - **Mc Cort, Loretta** (Pn)
0581 - **Mc Crossen, Barbara** (Unspecified)
0582 - **Mc Cue, Gwendolyn** (Vo)
0583 - **Mc Cue, Pat** (Vo)
0584 - **Mc Culley, Howard** (Vo)
0585 - **Mc Cullogh, Helen** (Pn)
0586 - **Mc Cullogh, William** (Perc)
0587 - **Mc Cullough, Edward** (Pn)
0588 - **Mc Curdy, Charlotte** (Vo, Vi, Ch)
0589 - **Mc Curdy, Earl** (Pn, Vi)
0590 - **Mc Curdy, Robert Earl** (Vo)
0591 - **Mc Curdy, Virginia** (Vo)
0592 - **Mc Cutcheon, Robert** (Bass Violin)
0593 - **Mc Cutcheon, Wallace** (Vo)
0594 - **Mc Cutcheon, William** (Pn)
0595 - **Mc Daniel, Evelyn** (Pn)
0596 - **Mc Daniel, Shirley** (Vo)
0597 - **Mc Dermott, John** (Vo)
0598 - **Mc Dermott, Lawrance** (Vo)
0599 - **Mc Donald, Barbara** (Vi)
0600 - **Mc Donald, Doris Palmer** (Vo)
0601 - **Mc Donald, Frances** (Vo, Pn)
0602 - **Mc Donald, Gladys** (Vo)
0603 - **Mc Donald, Gloria** (Vo)
0604 - **Mc Donald, Jack** (Vo)
0605 - **Mc Donald, Jeanette** (Vi)
0606 - **Mc Donald, Jimmie** (Vo)
0607 - **Mc Donald, Mae** (Tp, Vo)
0608 - **Mc Donly, Frank** (Vo)
0609 - **Mc Donly, Louise** (Vo)
0610 - **Mc Donough, Mary** (Vo)
0611 - **Mc Dougal, Robert** (Vo)
0612 - **Mc Dowell, John** (Vo)
0613 - **Mc Eachren, Murray** (Tb)
0614 - **Mc Elroy, Alvina** (Vo)
0615 - **Mc Elroy, Mary** (Unspecified)
0616 - **Mc Enelly, E. J.** (Orch)
0617 - **Mc Entyre, Charles** (Vo)
0618 - **Mc Entyre, David** (Vo)
0619 - **Mc Entyre, Dick** (Pn)
0620 - **Mc Entyre, Jane** (Vo)
0621 - **Mc Entyre, Laura** (Vo)
0622 - **Mc Entyre, Richard** (Tb)
0623 - **Mc Evoy, Cliff** (Vo)
0624 - **Mc Ewan, Hilda** (Vo)
0625 - **Mc Ewen, Joe** (Vo)
0626 - **Mc Fadden, Eileen** (Vo)
0627 - **Mc Fadden, Marjorie** (Vo)
0628 - **Mc Farland, Burton** (Unspecified)
0629 - **Mc Gana, Dora** (Orch)
0630 - **Mc Gar, Nanciel** (Vo)
0631 - **Mc Garry, Vincent** (Vo)
0632 - **Mc Garvey, Marilyn** (Vo)
0633 - **Mc Garvey, Ronnie** (Vo, Fl)
0634 - **Mc Garvey, William** (Tp)
0635 - **Mc Gee, Ruthie** (Unspecified)
0636 - **Mc Gee, Margaret** (Vo)

Once upon a time . . .

0637 - **Mc Geoch, George** (Vo)
0638 - **Mc George, Marilyn** (Vo)
0639 - **Mc Gibney, Carson G.** (Cl, Fl)
0640 - **Mc Goff, Gladys** (Vo)
0641 - **Mc Govern, Don** (Sax)
0642 - **Mc Govern, Edwin** (Pn, Or)
0643 - **Mc Govern, Grace** (Vo)
0644 - **Mc Govern, John** (Vo)
0645 - **Mc Govern, Julia** (Vo)
0646 - **Mc Gowan, Clive** (Vo)
0647 - **Mc Gowan, Grace** (Vo)
0648 - **Mc Grail, Frank** (Vo)
0649 - **Mc Grath, Helen** (Vo)
0650 - **Mc Grew, Bob** (Orch)
0651 - **Mc Groary, Stella** (Vo)
0652 - **Mc Groary, Thomas** (Vo)
0653 - **Mc Guire, James** (Vo)
0654 - **Mc Guire, Phoebe** (Ce)
0655 - **Mc Ilvane, Ruth** (Vo)
0656 - **Mc Indoe, Katherine William** (Vo)
0657 - **Mc Inerney, Gerard** (Unspecified)
0658 - **Mc Innes, Betty** (Vo)
0659 - **Mc Intosh, Claude** (Vo)
0660 - **Mc Intyre, Mary** (Vo)
0661 - **Mc Kay, Arthur R.** (Vo)
0662 - **Mc Kay, Betty** (Vo)
0663 - **Mc Kay, Billy** (Vo)
0664 - **Mc Kay, Chery** (Vo)
0665 - **Mc Kay, Florence** (Unspecified)
0666 - **Mc Kearney, Helen** (Vo)
0667 - **Mc Kee, Elmer** (Pn)
0668 - **Mc Kee, William** (Vo)
0669 - **Mc Keever, Bob** (Unspecified)
0670 - **Mc Kendrick, John** (Vo)
0671 - **Mc Kenny, Barbara** (Vi)
0672 - **Mc Kenzie, David** (Vo)
0673 - **Mc Keon, Dorothy** (Vo)
0674 - **Mc Keon, Harry** (Pn)
0675 - **Mc Kernan, Joseph** (Vo)
0676 - **Mc Kernan, Peter** (Vo)
0677 - **Mc Kibben, Joseph** (Pn)
0678 - **Mc Kiernan, Katheryn** (Vo)
0679 - **Mc Kinney, William** (Vo)
0680 - **Mc Kim, Robert** (Vo)
0681 - **Mc Kinnon, Linda** (Tp)
0682 - **Mc Kinnon, Ray** (Tp, Cl)
0683 - **Mc Knight, William J.** (Vi)
0684 - **Mc Kraig, Iris** (Vo)
0685 - **Mc Lagan, Donald** (Pn)
0086 - **Mc Lain, Russ** (Orch)
0687 - **Mc Laughlin, Marjorie** (Vo)
0688 - **Mc Laury, Buce** (Co)
0689 - **Mc Leod, Al** (Acc, Orch)
0690 - **Mc Leod, Dwight** (Pn)
0691 - **Mc Linn, Ruth** (Pn)
0692 - **Mc Loughlin, Sheila** (Vo)
0693 - **Mc Mahon, Bob** (Vo)
0694 - **Mc Mahon, Charlotte** (Vo)
0695 - **Mc Mahon, David** (Vo)
0696 - **Mc Mahon, Dorothy** (Pn, Uk)
0697 - **Mc Mahon, Florence** (Vo)
0698 - **Mc Mahon, Katherine** (Ho, Vo)
0699 - **Mc Mahon, Marie** (Vl)
0700 - **Mc Mahon, Patricia** (Pn)
0701 - **Mc Mahon, Robert** (Vi)
0702 - **Mc Mahon, Thomas** (Vo)
0703 - **Mc Mahon, Valerie** (Pn)
0704 - **Mc Manis, Autumn** (Vo)
0705 - **Mc Manus, Gael** (Vo)
0706 - **Mc Meekin, Jacqueline** (Pn)
0707 - **Mc Meekin, Rona** (Unspecified)
0708 - **Mc Meekin, William C.** (Ce)
0709 - **Mc Moon, Cosma** (Pn)
0710 - **Mc Mullen, Harry Eldon** (Pn)
0711 - **Mc Mullen, James** (Sax)
0712 - **Mc Mullen, William** (Vo)
0713 - **Mc Murray, Raymond** (Vo)
0714 - **Mc Murray, Robin** (Vo)
0715 - **Mc Nally, Bridget** (Vo)
0716 - **Mc Namara, Regina** (Vo)
0717 - **Mc Namara, Thomas** (Vo)
0718 - **Mc Namee, Cecilia** (Vo)
0719 - **Mc Namee, Loretta** (Vo)
0720 - **Mc Nary, Virginia** (Vo)
0721 - **Mc Nary, Wallace** (Vo)
0722 - **Mc Naughton, Harry** (Vo)
0723 - **Mc Neal, Alice** (Pn, Or)
0724 - **Mc Neil, Marjory** (Unspecified)
0725 - **Mc Nellis, Margaret "Maggi"** (Vo)
0726 - **Mc Nulla, Virginia** (Vo)
0727 - **Mc Nulty, John** (Vo)
0728 - **Mc Nulty, Patricia** (Vo)
0729 - **Mc Nulty, Robert** (Vo)
0730 - **Mc Nulty, Thomas** (Vo)
0731 - **Mc Quade, Anne** (Pn, Or)
0732 - **Mc Quillan, Florence** (Vo)
0733 - **Mc Rae, Katherine** (Vo)
0734 - **Mc Ree, Matalene** (Vo)
0735 - **Mc Swain, "Ola Mac"** (Vo)
0736 - **Mc Williams, Catherine** (Vo)
0737 - **Mc Williams, Jim** (Pn)
0738 - **Mc Williams, Mary** (Vo)
0739 - **Meagher, Lily** (Vo)
0740 - **Mealing, Jesse** (Vo)
0741 - **Mealy, Aubrey** (Vo)
0742 - **Mealy, Bernice** (Vo)

Once upon a time . . .

0743 - **Mealy, Cornelia** (Vo)
0744 - **Meany, Lloyd** (Vo)
0745 - **Meany, Margaret** (Vo, Fl)
0746 - **Mearns, Ted** (Vo)
0747 - **Measell, Carl** (Tb)
0748 - **Mechtly, Hazel** (Pn, Or)
0749 - **Mecoli, Anthony** (Pn)
0750 - **Medager, William F.** (Pn, Vo)
0751 - **Meddaugh, Joan** (Cl)
0752 - **Medeck, Ida** (Vo)
0753 - **Medick, Ruth** (Vi)
0754 - **Medina, Benigno** (Gu, Rondador)
0755 - **Medley, Vivian** (Tb)
0756 - **Medlicott, Charles** (Unspecified)
0757 - **Medsgar, Carol** (Cl)
0758 - **Medsgar, William** (Pn, Tp)
0759 - **Meehan, Edward** (Vo)
0760 - **Meeker, Frances** (Vo)
0761 - **Meeker, Helen** (Vo)
0762 - **Meeker, Marguerite** (Vo)
0763 - **Meeks, Edward** (Vo)
0764 - **Meighan, James** (Vo)
0765 - **Meikle, Nancy** (Cl)
0766 - **Meiners, Raymond** (Vo)
0767 - **Meinertzhagen, Marie** (Ce)
0768 - **Meincke, William** (Vo)
0769 - **Meinertznagen, Verna Scholtz** (Vo)
0770 - **Meinoltz, Lillian** (Pn)
0771 - **Meirowitz, Linda** (Vo)
0772 - **Meisels, Saul** (Vo)
0773 - **Meisner, John** (Vo)
0774 - **Meisner, Sue Ann** (Vo)
0775 - **Meister, Auriel** (Pn)
0776 - **Melbourne, Jean** (Vo)
0777 - **Meldrum, Thomas** (Vi)
0778 - **Melgessen, Ralph** (Vo)
0779 - **Melito, Julie** (Vo)
0780 - **Melito, Loretta** (Vo)
0781 - **Melish, Fuller** (Vo)
0782 - **Melkonian, Arrax** (Vo)
0783 - **Mellerson, Mila** (Ce)
0784 - **Mellion, Anson** (Vo)
0785 - **Mello, Leo** (Unspecified)
0786 - **Mello, Manuel** (Unspecfied)
0787 - **Mello, Sanford** (Unspecified)
0788 - **Mellor, Kurt** (Vo)
0789 - **Mellott, Betty** (Unspecified)
0790 - **Mellott, Eunice** (Unspecified)
0791 - **Mells, Eileen** (Vo)
0792 - **Melrose, Genevieve** (Vo)
0793 - **Melton, Marion** (Vo)
0794 - **Meltzer, Joseph** (Tb)
0795 - **Meltzer, Milton** (Pn)
0796 - **Melucci, Anthony** (Vo, Gu, Ba)
0797 - **Melville, Howard** (Vo)
0798 - **Menahan, Mary** (Vi)
0799 - **Mence, Emily** (Vo)
0800 - **Mendell, Johnny** (Tp)
0801 - **Mendelsohn, Joseph** (Vi)
0802 - **Mendelson, David** (Vi)
0803 - **Mendelson, Fanny Daniels** (Vo)
0804 - **Mendelson, Jules** (Dr)
0805 - **Mendelson, Myron** (Vo)
0806 - **Mendelssohn, Leo** (Pn)
0807 - **Menichelli, Gloria** (Vo)
0808 - **Menichelli, Jean** (Vo)
0809 - **Menichelli, Louisa** (Vo)
0810 - **Menke, Richard** (Vo)
0811 - **Menke, Robert** (Ch)
0812 - **Menkel, Elwood R.** (Pn, Or)
0813 - **Mennie, James** (Vo)
0814 - **Menning, Helen** (Pn)
0815 - **Mentginger, Olive** (Pn)
0816 - **Menth, Herma** (Pn)
0817 - **Meo, Anthony** (Vo)
0818 - **Mercer, Edna S.** (Pn, Or)
0819 - **Mercer, Hayes** (Pn)
0820 - **Mercer, Jeanette** (Vo)
0821 - **Mercer, Mary Ann** (Vo)
0822 - **Mercer, Tommy** (Vo)
0823 - **Mercer, Wilham** (Vo)
0824 - **Mercurio, Hilda** (Vo)
0825 - **Mercurio, Jennie** (Vo)
0826 - **Mercurio, Josephine** (Vo)
0827 - **Mercurio, Sebastian** (Vl)
0828 - **Meredith, Patricia** (Vo)
0829 - **Mergardt, Catherine** (Vo)
0830 - **Mergardt, Gerard** (Pn)
0831 - **Mergardt, Roddy** (Vo)
0832 - **Mergentine, Diane** (Vo)
0833 - **Merhige, Patricia** (Vo)
0834 - **Merkin, Barry** (Sax, Vo)
0835 - **Merkle, Robert** (Vo, Tp)
0836 - **Merle, Margaret** (Vo)
0837 - **Merli, Francesco** (Vo)
0838 - **Meroff, Sonia** (Vo)
0839 - **Merolla, Carol** (Pn)
0840 - **Merolla, Gertrude** (Ce)
0841 - **Merolla, Helen** (Vo)
0842 - **Merrill, Dudley R.** (Vo)
0843 - **Merrill, Edwin K.** (Vo)
0844 - **Merrill, Elena** (Vo)
0845 - **Merrill, Ethel N.** (Vo)
0846 - **Merriman, Nan** (Vo)
0847 - **Merritt, Alma** (Vo)
0848 - **Merritt, Costance** (Pn)

Once upon a time . . .

0849 - **Merritt, Walter** (Vo)
0850 - **Mertens, Alice Louise** (Vo)
0851 - **Mertens, Charles Jr.** (Vo)
0852 - **Mescola, Nellie** (Vo)
0853 - **Messemer, Henry** (Sax)
0854 - **Messenger, Roger** (Vo)
0855 - **Messina, Teresa** (Pn, Acc)
0856 - **Messinger, Leonora** (Vo)
0857 - **Messler, Bob** (Vo)
0858 - **Massner, Josef** (Ch, Orch)
0859 - **Metcaff, Margaret** (Pn)
0860 - **Metcaff, Mildred** (Vo)
0861 - **Methot, Gabrielle** (Pn)
0862 - **Metzger, Consuela** (Vi)
0863 - **Metzger, Ethel** (Pn)
0864 - **Mewbold, Ethel Henderson** (Pn)
0865 - **Mey, Joan** (Vo)
0866 - **Meyer, Charles** (Tp, Cl)
0867 - **Meyer, Grace** (Vl)
0868 - **Meyer, Grete** (Vo)
0869 - **Meyer, Helen** (Vo)
0870 - **Meyer, Helen** (Vl)
0871 - **Meyer, Helmut** (Vo)
0872 - **Meyer, Jack** (Vo)
0873 - **Meyer, Leland Richard** (Vo)
0874 - **Meyer, Loretta** (Vo)
0875 - **Meyer, Madeline** (Vo)
0876 - **Meyer, Martin** (Vi, Pn)
0877 - **Meyer, Nina** (Vo, Pn)
0878 - **Meyer, Warren** (Tp)
0879 - **Meyers, Bert F.** (Vo)
0880 - **Meyers, Helen** (Vo)
0881 - **Meyers, Jack** (Vo)
0882 - **Meyers, Louis** (Vo)
0883 - **Meyers, Rosemary** (Sax)
0884 - **Meyers, William Paul** (Vo)
0885 - **Mezaros, Helen** (Vo)
0886 - **Mezzatesta, Angelina** (Mu)
0887 - **Mezzo, Joe** (Vo)
0888 - **Micari, George** (Tp)
0889 - **Michaelis, Ida** (Vo)
0890 - **Michale, J. T.** (Vo)
0891 - **Michalowski, John** (Vo)
0892 - **Michel, Philip** (Vi)
0893 - **Michell, Richard Jr.** (Vo)
0894 - **Michell, Ruth Ann** (Vo)
0895 - **Michelson, Inga** (Vi)
0896 - **Middleton, Arthur** (Vo)
0897 - **Middleton, Teddy** (Vo)
0898 - **Midgley, Adelaide** (Pn)
0899 - **Mielkoop, Johannis** (Vo)
0900 - **Mierow, William A.** (Orch, Vi)
0901 - **Migliaccio, Salvatore** (Vo)
0902 - **Migliorato, Nancy** (Vo)
0903 - **Migliorini, Louis** (Vo)
0904 - **Mignonette, Gilda** (Vo)
0905 - **Mikita, Marcia** (Vo)
0906 - **Milani, Roberta** (Vo)
0907 - **Milano, Anthony** (Vo)
0908 - **Milbank, Edgar D.** (Vo)
0909 - **Milburn, Richard** (Vo)
0910 - **Miles, Cynthia A.** (Vo)
0911 - **Miles, Frances E.** (Vo)
0912 - **Miles, Laura** (Pn)
0913 - **Miles, Leslie** (Vo)
0914 - **Miles, Lillian** (Vo)
0915 - **Miles, Marjorie** (Vo)
0916 - **Miles, Ralph F.** (Vo)
0917 - **Miles, Wesley** (Vo)
0918 - **Mileska, Eddie** (Pn, Acc)
0919 - **Mileska, Frances** (Vo)
0920 - **Milholland, Vida** (Vo)
0921 - **Milke, Allen** (Vo)
0922 - **Milke, Jeannette** (Vo)
0923 - **Milken, Constance** (Unspecified)
0924 - **Mill, Harry** (Orch)
0925 - **Mill, Stael** (Vo)
0926 - **Millard, Elinor** (Vo)
0927 - **Millard, Tryon** (Vi)
0928 - **Millay, Norma** (Vo)
0929 - **Millen, Arthur** (Unspecified)
0930 - **Miller, Aaron** (Perc, Dr)
0931 - **Miller, Alfred** (Pn)
0932 - **Miller, Anna** (Vo, Pn)
0933 - **Miller, Bea** (Unspecified)
0934 - **Miller, Bernard** (Db)
0935 - **Miller, Bernice** (Vo)
0936 - **Miller, Bill** (Orch)
0937 - **Miller, Bob** (Ob)
0938 - **Miller, Boots** (Acc, Orch)
0939 - **Miller, Carolyn J.** (Vo)
0940 - **Miller, Charlotte** (Vo)
0941 - **Miller, Chester H.** (Vo)
0942 - **Miller, De Loss** (Vo)
0943 - **Miller, Donald** (Vi)
0944 - **Miller, Doris** (Vo)
0945 - **Miller, Eileen** (Pn)
0946 - **Miller, Elizabeth** (Vo)
0947 - **Miller, Emilie** (Vo)
0948 - **Miller, Esther** (Vo)
0949 - **Miller, Ethan** (Ha, Vo)
0950 - **Miller, Frances** (Cl, Vo)
0951 - **Miller, Frank** (Ha)
0952 - **Miller, Franklyn** (Tp, Cl)
0953 - **Miller, Fred** (Vo)
0954 - **Miller, Garrett** (Sax)

Once upon a time . . .

0955 - **Miller, Gordon** (Vo)
0956 - **Miller, G. Everett** (Ch, Pn, Or)
0957 - **Miller, Harry** (Vo)
0958 - **Miller, Jane** (Pn)
0959 - **Miller, Jimmy** (Sax)
0960 - **Miller, June** (Vo)
0961 - **Miller, Kathleen** (Co)
0962 - **Miller, Lee** (Tp)
0963 - **Miller, Leonard** (Vo, Ch)
0964 - **Miller, Lester** (Orch)
0965 - **Miller, Lois** (Vo)
0966 - **Miller, Madaline** (Pn)
0967 - **Miller, Mae** (Vo, Pn)
0968 - **Miller, Marjorie** (Vo)
0969 - **Miller, Mary** (Vo)
0970 - **Miller, Max** (Sax, Vi)
0971 - **Miller, Milena Lena** (Vo)
0972 - **Miller, Mollie** (Vo)
0973 - **Miller, Nelson** (Vo)
0974 - **Miller, Owen** (Pn)
0975 - **Miller, Parshall** (Vo, Co, Tp)
0976 - **Miller, Paul** (Vi)
0977 - **Miller, Paul Jerome** (Ch, Pn, Or)
0978 - **Miller, Phillander** (Vi)
0979 - **Miller, Phyllis** (Vo)
0980 - **Miller, Punch** (Vo, Tp)
0981 - **Miller, Reed** (Vo)
0982 - **Miller, Rhota** (Vo)
0983 - **Miller, Robert** (Pn, Or)
0984 - **Miller, Russell** (Dr)
0985 - **Miller, Sarah** (Vo)
0986 - **Miller, Stanton** (Vo)
0987 - **Miller, Steven** (Co)
0988 - **Miller, Suzanne** (Vo, Pn)
0989 - **Miller, Sylvia** (Vo)
0990 - **Miller, Terry** (Vo)
0991 - **Miller, Vernon** (Vo, Co)
0992 - **Miller, Yvonne** (Cl)
0993 - **Milligan, Bruce** (Tb)
0994 - **Milligan, Charles A.** (Vo)
0995 - **Milligan, W. F.** (Vi)
0996 - **Milligant, Harold Vincent** (Pn, Or)
0997 - **Milliken, Clara** (Vo)
0998 - **Mills, Chester L.** (Ch, Vo)
0999 - **Mills, Clarence O.** (Vo)
1000 - **Mills, Ethel Cooper** (Vo)
1001 - **Mills, Fred A.** (Vo, Ch)
1002 - **Mills, Marbelle** (Vo)
1003 - **Mills, Marilyn** (Vo)
1004 - **Mills, Mary** (Vo)
1005 - **Mills, Roland** (Vo)
1006 - **Mills, Verlye** (Har)
1007 - **Mills, Viola** (Vo)
1008 - **Millspaugh, Charles** (Fl, Vo)
1009 - **Millspaugh, Dorothy** (Vo)
1010 - **Millspaugh, Kent** (Unspecified)
1011 - **Milne, Alexander** (Vo)
1012 - **Milne, Winifred** (Vo)
1013 - **Milone, Richard** (Vo)
1014 - **Milstone, Abraham** (Ce)
1015 - **Miltenberger, Frances** (Vo)
1016 - **Milton, David** (Vo)
1017 - **Mimmo, Philip** (Vo, Pn, Acc)
1018 - **Minardi, Louise** (Vo)
1019 - **Minardi, Serafino** (Pn, Acc)
1020 - **Mincarelli, Dolores** (Vo)
1021 - **Minerlev, Gladys** (Vo)
1022 - **Minerve, Harold "Geezil"** (Fl, Sax)
1023 - **Minor, Edna** (Vo)
1024 - **Minor, Philip** (Pn)
1025 - **Mintz, Rhoda** (Vo)
1026 - **Mintzer, Sylvia** (Vo)
1027 - **Minuse, William** (Ba)
1028 - **Mioduszewski, Anna** (Unspecified)
1029 - **Miolk, Gladys** (Vo)
1030 - **Miorca, Jenny** (Vo)
1031 - **Miotk, Helen** (Vo)
1032 - **Mirmingham. Elinor** (Vo)
1033 - **Miserendino, Gloria** (Pn)
1034 - **Miserendino, Illuminato** (Vi)
1035 - **Miskosky, Katherine** (Vo)
1036 - **Mistler, Edith** (Vo)
1037 - **Mistler, Judith** (Ce)
1038 - **Mistler, Sophie** (Vo)
1039 - **Mitchell, Alfred** (Pn, Or)
1040 - **Mitchell, Allan** (Vo)
1041 - **Mitchell, Charlie** (Vo)
1042 - **Mitchell, Eleanor** (Vo, Pn)
1043 - **Mitchell, Elizabeth** (Vo)
1044 - **Mitchel, Gus** (Vl)
1045 - **Mitchell, Jack** (Vo)
1046 - **Mitchell, Lois** (Vo)
1047 - **Mitchell, Marjorie** (Vo)
1048 - **Mitchell, Mollie** (Vi)
1049 - **Mitchell, Patricia** (Vo)
1050 - **Mitchell, Philomena** (Vo)
1051 - **Mitchell, Tressie Robinson** (Vo)
1052 - **Mitchell, William** (Vo)
1053 - **Mitman, Marie L.** (Vo)
1054 - **Mitman, Samuel** (Vo)
1055 - **Mitrani, Emilia** (Pn)
1056 - **Mittell, Philip** (Vi)
1057 - **Mix, Nicolone Zedeler** (Vi)
1058 - **Miyakawa, Yoshiko** (Vo)
1059 - **Miyake, Harue** (Vo)
1060 - **Moberg, Elso** (Ce)

Once upon a time . . .

1061 - **Moberg, Walter** (Vo)
1062 - **Mobley, Ann** (Vo)
1063 - **Moccio, Dorothy** (Vo)
1064 - **Mock, Sally Ann** (Vo)
1065 - **Mockler, Charles** (Orch, Co)
1066 - **Mockley, Rose** (Pn)
1067 - **Model, Robert** (Vi)
1068 - **Modzel, Rosemarie** (Vo)
1069 - **Moebius, Arthur** (Ce)
1070 - **Moehling, Emma** (Vo)
1071 - **Moeller, Herman** (Vo)
1072 - **Moeller, Theresa** (Vo)
1073 - **Moesch, John O.** (Vo)
1074 - **Moffit, Eleanor** (Vo)
1075 - **Moger, Evelyn** (Vo)
1076 - **Moger, Joan** (Unspecified)
1077 - **Moghtader, John** (Ce)
1078 - **Mohr, Alice** (Vo)
1079 - **Mohring, Gertrude** (Vo)
1080 - **Mohrman, Robert** (Vi)
1081 - **Mohroe, Thomas** (Orch)
1082 - **Moiseivitch, Benno** (Pn)
1083 - **Mojeski, Joseph** (Vi)
1084 - **Mokrej, John** (Pn)
1085 - **Moldashel, Joseph** (Vo)
1086 - **Moldashel, Richard** (Vo)
1087 - **Moley, Mary** (Unspecified)
1088 - **Molie, Denise** (Vo)
1089 - **Mollo, Dick** (Unspecified)
1090 - **Molloy, Marguerite** (Vo)
1091 - **Molly, Robert** (Pn)
1092 - **Molnar, Ferene** (Vi)
1093 - **Molter, Henry** (Vo, Orch)
1094 - **Molter, Isobel Richardson** (Vo)
1095 - **Molyneaux, Anna** (Vo)
1096 - **Molyneux, Gordon** (Vo)
1097 - **Monaco, Lillian** (Vo, Pn)
1098 - **Monaco, Robert** (Vo)
1099 - **Monari, Bernardo** (Vo)
1100 - **Monck, John** (Vo)
1101 - **Moncuse, Philip** (Vo)
1102 - **Mondore, Muriel** (Vo)
1103 - **Monea, Dominic** (Dr)
1104 - **Monell, Susan** (Tb)
1105 - **Mongelli, Andrea** (Vo)
1106 - **Mongiardini, Helen** (Vo)
1107 - **Monroe, Clarence** (Vo)
1108 - **Monroe, Lucy** (Vo)
1109 - **Monroe, Mildred** (Gu)
1110 - **Monsch, Johnnie** (Sax)
1111 - **Monson, Mildred** (Vo)
1112 - **Montagano, Louis** (Unspecified)
1113 - **Montalto, Esther** (Vo)
1114 - **Montalto, Pietro** (Vo)
1115 - **Montana, Marie** (Vo)
1116 - **Monte, Rudy** (Vo)
1117 - **Monteaux, Claude** (Fl, Orch)
1118 - **Monteiro, Manuel** (Vi)
1119 - **Montell, Jane** (Cl)
1120 - **Montesano, Luigi** (Vo)
1121 - **Montgomery, Candace** (Vo)
1122 - **Montgomery, H. Bruce** (Vo)
1123 - **Montgomery, Jack** (Orch)
1124 - **Montgomery, Lee** (Pn, Arr)
1125 - **Montgomery, Ruth** (Vo)
1126 - **Monti, Milli** (Vo)
1127 - **Monti, Micheline** (Vo)
1128 - **Monti, Ruth Joan** (Pn, Vo)
1129 - **Montoya, Carlos** (Gu)
1130 - **Montoya, Lucilla** (Vo)
1131 - **Monvel, Phoebe** (Pn)
1132 - **Monzeglio, Robert** (Vo)
1133 - **Moody, Evelyn** (Vo)
1134 - **Moody, Clifford** (Vo)
1135 - **Mook, Gilbert** (Vo)
1136 - **Moon, Carolina** (Pn)
1137 - **Moon, Debora** (Vo)
1138 - **Moonan, Raymond** (Vo)
1139 - **Mooney, Bynum** (Vo)
1140 - **Mooney, Julia** (Vo)
1141 - **Mooney, Kenneth** (Pn, Vo)
1142 - **Moore, Alison** (Vi)
1143 - **Moore, Barbara** (Vl)
1144 - **Moore, Chester** (Tp)
1145 - **Moore, Emily** (Vo)
1146 - **Moore, Everett** (Orch, Vo)
1147 - **Moore, Frank** (Vo, Pn)
1148 - **Moore, Fred** (Dr)
1149 - **Moore, Helen** (Vo)
1150 - **Moore, H. K.** (Pn, Or)
1151 - **Moore, Jacqueline** (Vo)
1152 - **Moore, Lee** (Vo)
1153 - **Moore, Leroy** (Vo)
1154 - **Moore, Richard** (Vo)
1155 - **Moore, Willie Mae** (Vo)
1156 - **Moorhome, Charlotte** (Vo)
1157 - **Moorland, Carol** (Pn)
1158 - **Morabito, Pat** (Vo)
1159 - **Moran, Gordon** (Vi)
1160 - **Moran, Marie Louise** (Vo)
1161 - **Morchouse, Chaunchey** (Dr)
1162 - **More, Jack** (Unspecified)
1163 - **More, Jean** (Vo)
1164 - **Morealle, Rose** (Vo)
1165 - **Morehouse, Ruth** (Vo)
1166 - **Moreland, Sherman Jr.** (Vo)

Once upon a time . . .

1167 - **Moreland, William** (Tp)
1168 - **Morell, Billy** (Pn)
1169 - **Morell, Minnie** (Vo)
1170 - **Morell, William** (Vo)
1171 - **Morellino, Theodore** (Vo)
1172 - **Moreno, Antoinette** (Vo)
1173 - **Moreno, Betty** (Vo)
1174 - **Moreno, Rita** (Vo)
1175 - **Moretz, Alice** (Vo)
1176 - **Morgan, Audrey** (Fl)
1177 - **Morgan, Doris** (Vo)
1178 - **Morgan, Eric** (Vo)
1179 - **Morgan, Frances** (Vi, Pn)
1180 - **Morgan, Haydn** (Vo)
1181 - **Morgan, Ina** (Vo)
1182 - **Morgan, Johnny** (Vo)
1183 - **Morgan, Jimmy** (Pn, Vo)
1184 - **Morgan, Madeline** (Cl, Fl)
1185 - **Morgan, Pattie** (Vo)
1186 - **Morgan, Robert** (Vo, Co, Cl)
1187 - **Morgan, Stella** (Vo)
1188 - **Morgan, W. Evans** (Vo)
1189 - **Morgenstern, Helen** (Pn)
1190 - **Moriarty, John** (Gu, Uk)
1191 - **Morini, Rosalinda** (Vo)
1192 - **Morison, Mildred** (Vo)
1193 - **Morley, Barbara** (Vi)
1194 - **Morreale, Josephine** (Vi)
1195 - **Morreale, Rose** (Vi)
1196 - **Morreli, Emena** (Vo)
1197 - **Morrell, Helen** (Vo)
1198 - **Morresy, Marie** (Vo)
1199 - **Morrey, Marion** (Pn)
1200 - **Morris, Ann** (Vo)
1201 - **Morris, Audrey** (Pn)
1202 - **Morris, F. Wallace** (Vo, Unspecified)
1203 - **Morris, Gerald** (Co)
1204 - **Morris, Harold** (Pn, Vo)
1205 - **Morris, Helene** (Vo)
1206 - **Morris, Henry** (Tp)
1207 - **Morris, Irva M.** (Pn)
1208 - **Morris, J. M.** (Vo)
1209 - **Morris, Magdalene** (Vo)
1210 - **Morris, Stanley** (Vo)
1211 - **Morris, Suzy** (Vo)
1212 - **Morris, Wesley** (Vo)
1213 - **Morris, Wyn** (Vo)
1214 - **Morrisey, Marie** (Vo)
1215 - **Morrisey, Pat** (Vo)
1216 - **Morrison, Bret** (Vo)
1217 - **Morrissey, Tommy** (Vo)
1218 - **Morrison, Elaine Madge** (Vo)
1219 - **Morrison, G. Elliott** (Vo)
1220 - **Morrison, John** (Vo)
1221 - **Morrison, Sally** (Vi)
1222 - **Morrison, Sheila** (Vi)
1223 - **Morrison, Sonya** (Vi)
1224 - **Morrone, Mamie** (Vo)
1225 - **Morrow, Annabelle** (Pn)
1226 - **Morrow, Doretta** (Vo)
1227 - **Morrow, Robert** (Vo)
1228 - **Morse, Althea** (Pn, Or)
1229 - **Morse, Gerry** (Vi)
1230 - **Morselli, Mildred R.** (Ch, Pn, Vo)
1231 - **Mortell, Ben** (Dr, Perc)
1232 - **Mortensen, Frances** (Vo)
1233 - **Mortensen, Roger** (Vo)
1234 - **Mortimer, Ruby** (Vo)
1235 - **Morton, Anna K.** (Pn, Or, Ch)
1236 - **Morton, Celeste** (Vo)
1237 - **Morton, Eliot H.** (Vo)
1238 - **Morton, Helen** (Vo)
1239 - **Morton, Jean** (Pn)
1240 - **Mosbacher, Austin** (Vo)
1241 - **Moschella, Josephine** (Vo)
1242 - **Moschen, Gloria** (Pn)
1243 - **Moscoferro, Antonette** (Vo)
1244 - **Moscowitz, Anne** (Vl)
1245 - **Mose, Fanny** (Vo)
1246 - **Moseman, Barbara** (Pn)
1247 - **Moseman, Clarence** (Vo)
1248 - **Moser, Ann** (Vo)
1249 - **Moses, Betty** (Vo)
1250 - **Moses, Michael** (Vo)
1251 - **Moses, Stephen** (Vo)
1252 - **Mosher, Mary** (Unspecified)
1253 - **Moskowitz, Ruth A.** (Vo)
1254 - **Mosley, Constance** (Vo)
1255 - **Mosley, Francois** (Orch, Dr)
1256 - **Moss, Bennie** (Vo)
1257 - **Moss, B. Frank Jr.** (Vo)
1258 - **Moss, Lee** (Vo)
1259 - **Moss, Lois** (Vo)
1260 - **Moss, Earle Jr.** (Co)
1261 - **Moss, Phyllis** (Pn)
1262 - **Moss, Robert** (Ce)
1263 - **Moten, Etta** (Vo)
1264 - **Mott, Emily** (Vo)
1265 - **Mott, Evelyn** (Vo)
1266 - **Mott, Frank** (Cl)
1267 - **Mott, Harold** (Vo)
1268 - **Mott, Wilson V.** (Vo)
1269 - **Mousmoulis, Peter** (Vo)
1270 - **Mowbray, John** (Xylophone)
1271 - **Mowbray-Clarke, Sandra** (Vo)
1272 - **Mowdy, Jim** (Unspecified)

Once upon a time . . .

1273 - **Mowe, Homer** (Vo)
1274 - **Mowii, Hote** (Vo)
1275 - **Mowshowitz, Eleanor** (Pn)
1276 - **Moxom-Gray, Edith** (Pn)
1277 - **Moyer, Wilmer R.** (Vo)
1278 - **Moylan, Ann Lee** (Vo)
1279 - **Moylan, Jack Pyle** (Vo)
1280 - **Mueller, Erna** (Vo)
1281 - **Mueller, George W.** (Vo)
1282 - **Mueller, H. L.** (Vi)
1283 - **Mueller, Myron** (Ho)
1284 - **Muench, Albert** (Vo)
1285 - **Muenzenberger, John H.** (Cl)
1286 - **Mugnai, Umberto** (Orch)
1287 - **Mugnola, Anne** (Vo)
1288 - **Muhs, Anna** (Vo)
1289 - **Muir, Marilyn M.** (Vo)
1290 - **Muiseiwitsch, Benno** (Pn)
1291 - **Mulcahy, Jeanne** (Unspecified)
1292 - **Mulder, Joyce** (Vo)
1293 - **Mule, Betty** (Vo)
1294 - **Mule, Frances** (Vo)
1295 - **Mulenthal, Arnold** (Unspecified)
1296 - **Mulford, Charles** (Vo)
1297 - **Mulford, David** (Cl)
1298 - **Mulford, Eleanor** (Vo)
1299 - **Mulford, James H.** (Vo)
1300 - **Mulford, Mary Helen** (Vo)
1301 - **Mulford, Nancy** (Vo)
1302 - **Mulholland, Billy** (Vo)
1303 - **Mullady, Edward R.** (Pn)
1304 - **Mullady, Thomas** (Pn)
1305 - **Mullen, Arthur** (Co)
1306 - **Mullen, Leona** (Vo)
1307 - **Mullen, Muriel** (Vo)
1308 - **Mullen, Rose** (Vo)
1309 - **Muller, Al** (Vi)
1310 - **Muller, Blair** (Vo)
1311 - **Muller, Carl** (Pn, Tp)
1312 - **Muller, Charlotte** (Fl)
1313 - **Muller, Estelle** (Vo)
1314 - **Muller, Hans** (Ce)
1315 - **Muller, Janice** (Ch)
1316 - **Muller, Marg** (Unspecified)
1317 - **Muller, Marie** (Vo)
1318 - **Muller, Richard** (Cl, Vo)
1319 - **Muller, Ronald** (Vo, Pn)
1320 - **Milligan, James** (Vi)
1321 - **Mulligan, Margaret** (Vo)
1322 - **Mullin, Frank** (Tp)
1323 - **Mullin, Joan** (Vo)
1324 - **Mullon, Kenneth** (Vo)
1325 - **Mulready, Jim** (Vo)
1326 - **Mummy, Martha** (Vo)
1327 - **Munch, Chester** (Vo)
1328 - **Mungo, John Jr.** (Orch, Fl)
1329 - **Munkelt, Gertrude** (Vo)
1330 - **Munkelt, Robert E.** (Vo)
1331 - **Munkelwitz, Equinn** (Ob)
1332 - **Munkelwitz, Ernest** (Vo, Dr)
1333 - **Munno, John** (Cl)
1334 - **Munro, Richard A.** (Vo)
1335 - **Munro, Virginia** (Pn, Vo)
1336 - **Munsell, Henry** (Vo)
1337 - **Munsell, Virginia** (Vo)
1338 - **Munson, Claire** (Ce, Vi)
1339 - **Munson, Dorothy** (Ho)
1340 - **Munson, Patricia** (Vo)
1341 - **Munson, Samuel K.** (Pn)
1342 - **Munzer, Albert A.** (Ce)
1343 - **Murcell, Joanne** (Ce)
1344 - **Murdock, Donald** (Unspecified)
1345 - **Murdock, Janet** (Unspecified)
1346 - **Murdock, Marcella** (Vo)
1347 - **Murdock, Marion** (Vo)
1348 - **Murdock, Stanley** (Vo, Pn, Or)
1349 - **Murello, Teddy** (Pn)
1350 - **Murgalroyd, Dayton** (Unspecified)
1351 - **Murgalroyd, Dorothy** (Pn)
1352 - **Murgalroyd, Eleanor** (Vo)
1353 - **Murin, Edith** (Vo)
1354 - **Murin, Vera** (Vo)
1355 - **Muro, Joseph** (Bass, Gu, Orch)
1356 - **Muro, Paul** (Sax, Orch, Mu)
1357 - **Murphy, Barbara** (Vo)
1358 - **Murphy, Dottie** (Vo)
1359 - **Murphy, Eleanor** (Vo, Pn)
1360 - **Murphy, Jeanette** (Vo)
1361 - **Murphy, Liddie** (Vo)
1362 - **Murphy, Margie** (Vo)
1363 - **Murphy, Miriam** (Vi)
1364 - **Murphy, Muriel** (Vo)
1365 - **Murphy, Teddy** (Vo)
1366 - **Murphy, Virginia** (Vo)
1367 - **Murphy, William F.** (Vo, Ch)
1368 - **Murray, Alexander** (Vi)
1369 - **Murray, Anna** (Vo)
1370 - **Murray, Bill** (Vo)
1371 - **Murray, Bonnie** (Vo)
1372 - **Murray, Edith** (Song stylist)
1373 - **Murray, Frances** (Vo)
1374 - **Murray, H. Miller** (Tp)
1375 - **Murray, John Creighton** (Vi)
1376 - **Murray, Lloyd** (Vo)
1377 - **Murray, Lyn** (Vo, Orch)
1378 - **Murray, Lynda Lee** (Fl)

Once upon a time . . .

1379 - **Murray, Patricia** (Vo, Pn)
1380 - **Murray, Raymond** (Vo)
1381 - **Murray, Tom** (Piccolo, Fl. Vo)
1382 - **Murrello, Louis** (Vo)
1383 - **Murrello, Lucy** (Vo)
1384 - **Murrin, Edward** (Vo)
1385 - **Murtha, Barney** (Vo)
1386 - **Murtha, Edward** (Vo)
1387 - **Murtha, Genevieve** (Vo)
1388 - **Murtha, Kathleen** (Vo)
1389 - **Murtha, William** (Vo)
1390 - **Murty, James** (Vo)
1391 - **Musckonky, Paul** (Vi)
1392 - **Mush, Anna** (Vo)
1393 - **Musin, Ovid** (Vi)
1394 - **Musolino, Angelo** (Arr, Orch)
1395 - **Musser, Warren R.** (Vo)
1396 - **Musso, Mary** (Vo, Pn)
1397 - **Musso, Patricia** (Vo)
1398 - **Musso, Rose Marie** (Vo)
1399 - **Musso, Steve** (Vo)
1400 - **Muth, Jack** (Unspecified)
1401 - **Mutschler, Serena W.** (Pn)
1402 - **Myer, Lila** (Vo)
1403 - **Myers, Donald** (Vo)
1404 - **Myers, F. Helen** (Vi)
1405 - **Myers, Harry** (Vo)
1406 - **Myers, J. W.** (Vo)
1407 - **Myers, Melvin B.** (Vo)
1408 - **Myers, M. Octavia** (Vi)
1409 - **Myers, Raymond** (Vo)
1410 - **Myers, Richard** (Vo)
1411 - **Myers, Ruth** (Pn)
1412 - **Myers, William Paul** (Vo)
1413 - **Myhen, Patricia** (Vo)
1414 - **Myles, Lee** (Orch)
1415 - **Myrsz-Gmeiner, Lulu** (Vo)
1416 - **Myrtil, Odette** (Orch, Vi, Vo)
1417 - **Mysell, Bella** (Vo)

N

from **Naber**, Carlyne
to **Nywiede**, Mary Jane

ABBREVIATIONS

Acc	Accordion
Arr	Arrangement
Ba	Banjo
Ce	Cello
Ch	Choirmaster
Cl	Clarinet
Cn	Clarin
Co	Cornet
Db	Double bass
Dr	Drums
Fl	Flute
Gu	Guitar
Ha	Harmonica
Har	Harp
Ho	Horn
Lu	Lute
Ly	Lyrics
Man	Mandolin
Mar	Maracas
Mu	Composer
Ob	Oboe
Or	Organ
Orch	Orchestra
Perc	Percussion
Pn	Piano
Sax	Saxophones
Tb	Trombone
Tp	Trumpet
Tu	Tuba
Uk	Ukelele
Vi	Violin
Vib	Vibraphone
Vl	Viola
Vo	Voice

Once upon a time . . .

0001 - **Naber, Carlyne** (Pn, Or)
0002 - **Nachman, Bertram A.** (Vo)
0003 - **Nadel, Rosalind** (Vo)
0004 - **Nadelbach, Shirley** (Pn)
0005 - **Nadelman, Arthur** (Cl)
0006 - **Nadler, Anita** (Vi)
0007 - **Nadler, Francine** (Vo)
0008 - **Naekel, Gertrude** (Vo)
0009 - **Nagel, Ivan** (Orch)
0010 - **Nagel, Otto** (Vo)
0011 - **Nagel, Robert** (Tp)
0012 - **Nagel, Rose** (Vo)
0013 - **Nagle, Edith** (Vo)
0014 - **Nagle, Florence** (Vo)
0015 - **Nagle, Lois** (Vo)
0016 - **Nagle, Ruth** (Ho, Vo)
0017 - **Nagle, Sadie** (Vo)
0018 - **Nagy, John** (Vi)
0019 - **Nail, Victor** (Dr)
0020 - **Naley, Jean** (Vo)
0021 - **Nambri, Takane** (Vo)
0022 - **Nanchin, Marilyn** (Cl)
0023 - **Nangle, Dorothy** (Vo)
0024 - **Nanni, Anthony** (Unspecified)
0025 - **Nanni, Clara** (Unspecified)
0026 - **Nappi, Dolores** (Vo)
0027 - **Nappo, John** (Vo)
0028 - **Nardozzi, Jane** (Vo)
0029 - **Nasca, Samuel** (Co, Tp, Vo)
0030 - **Nash, Florence M.** (Vo, Orch)
0031 - **Nash, Jane** (Vo)
0032 - **Nash, Marjorie** (Vo)
0033 - **Nash, Phil** (Sax)
0034 - **Nash, Thomas** (Vo)
0035 - **Nathenson, Jeane** (Vo)
0036 - **Natino, Victoria** (Tp)
0037 - **Natzer, Ralph** (Tp)
0038 - **Natzey, Hazay** (Orch)
0039 - **Naumann, Ernst** (Vo)
0040 - **Naumann, John Henry** (Cl)
0041 - **Naven, Anna** (Vo)
0042 - **Nazzi, Leon** (Ho)
0043 - **Neal, Louie** (Or)
0044 - **Neaman, Yfrah** (Vi)
0045 - **Neber, Alexia** (Ce)
0046 - **Neber, Henry** (Vi)
0047 - **Neebson, Lydia** (Vo)
0048 - **Needham, Frances** (Vo)
0049 - **Neefus, Minnie** (Vo)
0050 - **Neely, William** (Vo)
0051 - **Neems, Donald** (Unspecified)
0052 - **Neff, Adele** (Vo)
0053 - **Neher, Betty** (Vo)
0054 - **Neher, Edward** (Vo)
0055 - **Neher, Haine** (Vo)
0056 - **Neher, Ilaine** (Vo)
0057 - **Nehls, Eleanor** (Vo)
0058 - **Nehls, Jackie** (Vo)
0059 - **Nehrenz, A. W.** (Ch, Pn, Or)
0060 - **Neidermaier, Howard** (Vo)
0061 - **Neidlinger, Gertrude Carter** (Vo)
0062 - **Neil, Franklin** (Vo)
0063 - **Neiman, Abraham** (Cl, Fl)
0064 - **Neimeyer, Lois** (Vo)
0065 - **Neiss, Irving** (Tb)
0066 - **Nelson, Clare** (Vo, Ch)
0067 - **Nelson, Conrad** (Vo)
0068 - **Nelson, Edyth** (Vo)
0069 - **Nelson, Elsie Macy** (Vo)
0070 - **Nelson, Frederick T.** (Vo)
0071 - **Nelson, Gertrude** (Vo)
0072 - **Nelson, Janet** (Vo)
0073 - **Nelson, Leona Mourton** (Vo)
0074 - **Nelson, Morris** (Or)
0075 - **Nelson, Ray** (Vo)
0076 - **Nelson, Sally** (Vo)
0077 - **Nelson, Sven** (Pn, Acc)
0078 - **Nelsova, Zara** (Ce)
0079 - **Nemetz, Helen** (Vo)
0080 - **Nemovicher, George** (Unspecified)
0081 - **Nennstiel, Emma** (Vo)
0082 - **Neri, John** (Vi)
0083 - **Nesbitt, Audrey** (Pn)
0084 - **Nesbitt, Daniel** (Tb)
0085 - **Nesbitt, Laura Ainly** (Pn)
0086 - **Nestler, David** (Unspecified)
0087 - **Nestor, Johnny** (Vo)
0088 - **Nettles, Elvin** (Vo)
0089 - **Neu, Gisella** (Vi)
0090 - **Neubauer, Lola** (Unspecified)
0091 - **Neuendoffer, Ruth** (Vo)
0092 - **Neuhoff, Gertrude** (Pn, Acc, Vo)
0093 - **Neumann, J. Kremer** (Vo)
0094 - **Neumoff, Samuel** (Vo)
0095 - **Neuss, Gustave Jr.** (Vo)
0096 - **Neustadt, Lucille** (Vo)
0097 - **Neveux, Armand** (Vi)
0098 - **Nevikoff, Marilyn** (Vo)
0099 - **Nevins, Morty** (Vo)
0100 - **Newberry, Irene** (Vo)
0101 - **Newbold, Jean** (Pn)
0102 - **Newbold, Meryle** (Vo)
0103 - **Newburg, Woody** (Unspecified)
0104 - **Newcomb, Marjorie** (Pn)
0105 - **Newdell, George** (Vo)
0106 - **Newdell, Phyliss** (Fl, Pn)

Once upon a time . . .

0107 - **Newell, Betty** (Vo, Pn)
0108 - **Newell, Carl F.** (Vo)
0109 - **Newell, Fenwick** (Vo)
0110 - **Newell, Rose Case** (Vo, Pn)
0111 - **Newham, Patricia** (Cl)
0112 - **Newham, William** (Vo)
0113 - **Newhouse, Gary** (Vo)
0114 - **Newhouse, Jeffrey** (Tp)
0115 - **Newins, Nancy** (Vo)
0116 - **Newkirk, Lewis R.** (Fl, Cl)
0117 - **Newman, Ann** (Vo, Pn)
0118 - **Newman, Genevieve** (Tp, Sax)
0119 - **Newman, Helen** (Vo)
0120 - **Newman, Janet** (Vo)
0121 - **Newman, Leona** (Vo)
0122 - **Newman, Norma** (Vo)
0123 - **Newman, Sandra** (Ho)
0124 - **Newton, George A.** (Vo)
0125 - **Newton, J. Earle** (Vo, Ch)
0126 - **Newyands, Daniel L. Jr.** (Vo)
0127 - **Nexen, Randolph H.** (Vo)
0128 - **Ney, Elly** (Pn)
0129 - **Ney, Giselia** (Vi)
0130 - **Neyssen, Katherine** (Vo, Vi)
0131 - **Neyssen, John** (Vi)
0132 - **Neyssen, Michael** (Pn, Acc)
0133 - **Nicholas, Mary** (Pn, Or)
0134 - **Nicholas, Robert** (Pn)
0135 - **Nichols, Clark** (Vo)
0136 - **Nichols, Leila** (Vo)
0137 - **Nichols, Marilyn** (Vo)
0138 - **Nichols, Peter** (Tp)
0139 - **Nichols, Red** (Orch, Arr, Tp)
0140 - **Nichols, Vera** (Vo)
0141 - **Nickelsen, Cecelia** (Vo)
0142 - **Nickerson, Frank** (Vo)
0143 - **Nickerson, Suzanne** (Unspecified)
0144 - **Nicolais, Angeline** (Vo)
0145 - **Nicolais, Lucy** (Vo)
0146 - **Nicoli, Reno** (Vo)
0147 - **Nicoll, William** (Vo)
0148 - **Nidd, Bruce** (Vo, Ho)
0149 - **Niddrie, Joseph** (Vo)
0150 - **Niebuhr, Robert H.** (Unspecified)
0151 - **Nieli, Joseph** (Pn)
0152 - **Nielsen, Emil Jr.** (Pn)
0153 - **Nienstedt, Francis** (Vo)
0154 - **Nienstedt, Nancy** (Vo)
0155 - **Niesel, Jennie** (Vo)
0156 - **Nigard, Bill** (Vo)
0157 - **Nigle, Carol** (Vo)
0158 - **Nikisch, Arturo** (Orch)
0159 - **Nikitas, Kristine A.** (Vi, Vo)
0160 - **Nikola, Diane** (Vo)
0161 - **Nilsen, Alf** (Vo)
0162 - **Nilson, Einar** (Orch)
0163 - **Nilson, Florence** (Vo)
0164 - **Nilsson, Marion** (Vo)
0165 - **Nilsson, Robert** (Vo)
0166 - **Nilsson, Ruth** (Vo)
0167 - **Nine, Joel** (Vo)
0168 - **Nine, Raymond** (Vo)
0169 - **Nison, Jack** (Vo)
0170 - **Nitshke, Allen** (Vo)
0171 - **Niva, Vera** (Vo)
0172 - **Nixon, Mary** (Vo)
0173 - **Nixon, May** (Vo)
0174 - **Nizza, Frances** (Vo)
0175 - **Nizza, William** (Sax)
0176 - **Noble, Bob** (Pn, Or)
0177 - **Noble, Ed** (Vo)
0178 - **Noble, Janice** (Vi)
0179 - **Noble, J. Edgar** (Vo)
0180 - **Noble, Margaret** (Ce)
0181 - **Noble, Matthew** (Vi)
0182 - **Noble, Stanley** (Vo)
0183 - **Noe, Emma** (Vo)
0184 - **Nolan, Elizabeth** (Har)
0185 - **Nolan, Joseph** (Vo)
0186 - **Noland, Keylor** (Vi)
0187 - **Noll, Jane** (Vo)
0188 - **Norden, Doris** (Unspecified)
0189 - **Nordholm, Clarabel** (Vo)
0190 - **Nordin, Evelyn** (Vo)
0191 - **Nordness, Mildred** (Vi)
0192 - **Nordoff, Paul** (Pn, Mu)
0193 - **Nordstrom, Clarence** (Vo)
0194 - **Nordstrum, Jane** (Unspecified)
0195 - **Norell, Joan** (Co)
0196 - **Norfleet, Jerry** (Unspecified)
0197 - **Norklun, Rose** (Vo)
0198 - **Norris, Charles** (Co)
0199 - **Norris, James Bever** (Vo)
0200 - **Norris, June** (Vo)
0201 - **Norsenne, Mildred** (Vo)
0202 - **Norsic, Mary** (Vo, Vi)
0203 - **North, Barbara** (Vo)
0204 - **North, Jeanne** (Vo)
0205 - **North, Louise** (Vo)
0206 - **Northington, Katherine** (Vo)
0207 - **Northrup, Myron** (Cl)
0208 - **Northway, Ruth** (Tb)
0209 - **Norton, Doris** (Vo)
0210 - **Norton, Frederick** (Unspecified)
0211 - **Norton, Jack** (Vo)
0212 - **Norton, Judy** (Vo)

Once upon a time . . .

0213 - **Norton, Louise** (Vo)
0214 - **Norton, Mary** (Vo)
0215 - **Norton, Shirley** (Vo)
0216 - **Norvas, Bill** (Vo)
0217 - **Norvick, Rochelle** (Vo)
0218 - **Norwood, Estelle** (Vo)
0219 - **Noski, Regina** (Vi)
0220 - **Nosco, Henry** (Vi)
0221 - **Notari, Dorothy** (Ce)
0222 - **Notch, John** (Vi)
0223 - **Nott, Eugene** (Vo)
0224 - **Novak, Caroline** (Vo)
0225 - **Novak, Oharlea** (Tp)
0226 - **Novak, Saul M.** (Pn, Or)
0227 - **Novak, Walter** (Pn)
0228 - **Novakis, Frank** (Orch)
0229 - **Novelli, Syl** (Orch, Pn)
0230 - **Novick, David** (Vi)
0231 - **Nowack, Marjorie** (Vo)
0232 - **Nowick, Walter** (Pn, Orch)
0233 - **Noyes, Betty** (Vo)
0234 - **Noyes, Phyllis** (Vo)
0235 - **Nuccio, Donald** (Tp, Orch)
0236 - **Nuccio, Joseph** (Cl)
0237 - **Nuffer, Martha** (Vo)
0238 - **Nugent, Harriet** (Vo)
0239 - **Nugent, Kath**erine (Vo)
0240 - **Nugent, Mary** (Vo)
0241 - **Nunziato, Joseph** (Vi)
0242 - **Nuttall, Edythe Purdy** (Vo, Ch)
0243 - **Nutzhorn, Lorena Robbins** (Vo)
0244 - **Nyborg, Edward T.** (Vo)
0245 - **Nygren, Asta** (Pn, Vi, Mu)
0246 - **Nyman, Judith** (Pn)
0247 - **Nystrom, Lucille** (Vo)
0248 - **Nystrom, Theodore** (Vo)
0249 - **Nyul, Vilma** (Pn)
0250 - **Nywiede, Mary Jane** (Vo)

O

from **O' Brien,** Charles
to **Oyra,** Jan

ABBREVIATIONS

Acc	Accordion
Arr	Arrangement
Ba	Banjo
Ce	Cello
Ch	Choirmaster
Cl	Clarinet
Cn	Clarin
Co	Cornet
Db	Double bass
Dr	Drums
Fl	Flute
Gu	Guitar
Ha	Harmonica
Har	Harp
Ho	Horn
Lu	Lute
Ly	Lyrics
Man	Mandolin
Mar	Maracas
Mu	Composer
Ob	Oboe
Or	Organ
Orch	Orchestra
Perc	Percussion
Pn	Piano
Sax	Saxophones
Tb	Trombone
Tp	Trumpet
Tu	Tuba
Uk	Ukelele
Vi	Violin
Vib	Vibraphone
Vl	Viola
Vo	Voice

Once upon a time . . .

0001 - **O' Brien, Charles** (Vo)
0002 - **O' Brien, Dottie** (Vo)
0003 - **O' Brien, Genevieve** (Vo)
0004 - **O' Brien, Janet** (Vo)
0005 - **O' Brien, Kenneth** (Pn, Orch)
0006 - **O' Brien, Marletta** (Vo)
0007 - **O' Brien, Mildred** (Vo)
0008 - **O' Brien, Muriel** (Db)
0009 - **O' Brien, Phyllis** (Vo)
0010 - **O' Brien, Wiletta** (Vo)
0011 - **O' Brien, William** (Ob)
0012 - **O' Came, Mary** (Vo)
0013 - **O' Connell, Mary** (Pn, Vo)
0014 - **O' Connell, Regina** (Vo, Pn)
0015 - **O' Connell, William** (Vo)
0016 - **O' Connor, Anson** (Pn, Acc)
0017 - **O' Connor, Daniel** (Ce)
0018 - **O' Connor, Doris** (Vo)
0019 - **O' Connor, Eileen** (Vo)
0020 - **O' Connor, Eleanor** (Vo)
0021 - **O' Connor, Harrison** (Cl)
0022 - **O' Connor, Holly** (Vo)
0023 - **O' Connor, James** (Vo, Pn)
0024 - **O' Connor, John** (Vi)
0025 - **O' Connor, Patricia** (Vo, Pn)
0026 - **O' Connor, Robert** (Tp,)
0027 - **O' Dell, Claire** (Pn)
0028 - **O' Done, Mildred** (Vo)
0029 - **O' Donnell, Edward Jr.** (Pn, Or)
0030 - **O' Donnell, Noreen** (Vo)
0031 - **O' Donnell, Ray** (Vo)
0032 - **O' Halloran, Peggy** (Vo)
0033 - **O' Hara, Carole** (Vo)
0034 - **O' Hara, Harding** (Cl)
0035 - **O' Hara, Lucy** (Vo)
0036 - **O' Hara, Winifred** (Vo)
0037 - **O' Keefe, Gloria** (Pn)
0038 - **O' Keefe, Richard** (Vo)
0039 - **O' Leary, Phyllis** (Vo)
0040 - **O' Lenick, Robert** (Co)
0041 - **O' Loughlin, Elizabeth** (Vo)
0042 - **O' Loughlin, Gerald** (Unspecified)
0043 - **O' Marah, Fritz** (Unspecified)
0044 - **O' Marah, Veronica** (Vo)
0045 - **O' Neal, Harry** (Vo)
0046 - **O' Neal, Hazel** (Vo)
0047 - **O' Neal, Marilyn** (Vo)
0048 - **O' Neal, Molly** (Vo)
0049 - **O' Neill, Bernard** (Unspecified)
0050 - **O' Neill, Charles** (Mu, Orch)
0051 - **O' Neall, Doty** (Vo)
0052 - **O' Neall, Elsie** (Vo)
0053 - **O' Neill, Bill** (Vo)
0054 - **O' Neill, Dolores** (Vo)
0055 - **O' Neill, Jimmy** (Vo)
0056 - **O' Neill, Pete** (Vo)
0057 - **O' Neill, William G.** (Vo, Pn, Ch, Or)
0058 - **O' Regan, Catherine** (Vo)
0059 - **O' Rourke, Cliff** (Vo)
0060 - **Oakes, Alice** (Vo)
0061 - **Oakes, Jean** (Vo)
0062 - **Oakes, Mervin** (Fl)
0063 - **Oakland, June** (Pn)
0064 - **Oakley, Jack** (Vo)
0065 - **Oakley, Mildred** (Vo)
0066 - **Oatman, Harbison T.** (Vo, Unspecified)
0067 - **Oberhauser, Adelaide** (Vi)
0068 - **Oberhauser, Louise** (Ce)
0069 - **Oberkirch, Fred W.** (Vo)
0070 - **Oberschelp, George** (Vo)
0071 - **Obre, Paul** (Pn)
0072 - **Occo, Bernard** (Vi)
0073 - **Ocke, Bernard** (Vi)
0074 - **Odowasna, John** (Vo)
0075 - **Oelkers, Ethel** (Vo)
0076 - **Ogden, Herbert** (Vo)
0077 - **Ogle, Homer B.** (Pn, Or)
0078 - **Oglesby, Frank** (Vo)
0079 - **Ohlandt, Anna** (Vo)
0080 - **Ohlsen, George** (Sax)
0081 - **Oisher, Moishe** (Vo)
0082 - **Okers, Jeanette** (Vo)
0083 - **Okland, June** (Pn)
0084 - **Okland, Marie** (Pn)
0085 - **Okvist, Jane** (Vo)
0086 - **Okvist, Lois** (Vo, Vi)
0087 - **Okvist, William** (Vo)
0088 - **Oldeack, Robert** (Vo)
0089 - **Oldham, Adele** (Vo)
0090 - **Oldahm, Denver** (Vo)
0091 - **Olebaum, Stanley** (Vl)
0092 - **Olen, Dorothy** (Vo)
0093 - **Olender, Joseph S.** (Vo)
0094 - **Olenik, Jane** (Unspecified)
0095 - **Oleson, Price E.** (Vo)
0096 - **Olfers, Ruth** (Unspecified)
0097 - **Oliver, Barbara** (Sax)
0098 - **Oliver, Dorothy** (Vo)
0099 - **Oliver, George** (Cl)
0100 - **Oliver, George F.** (Vo)
0101 - **Oliver, John** (Vo)
0102 - **Oliver, Mildred** (Vo)
0103 - **Oliver, Phil** (Vo)
0104 - **Oliver, Thelma** (Vo)
0105 - **Oliveri, Larry** (Gu, Ba)
0106 - **Oliveri, Shirley** (Vo)

Once upon a time . . .

0107 - **Oliveri, Tony**(Vo)
0108 - **Olker, Pierre** (Tu)
0109 - **Olman, Carolyn** (Vo)
0110 - **Olney, Julian** (Arr, Orch)
0111 - **Olnick, George** (Vo)
0112 - **Olsen, Arthur** (Vo)
0113 - **Olsen, Clara** (Vo)
0114 - **Olsen, Ethel** (Vi)
0115 - **Olsen, Faylene**(Vi)
0116 - **Olsen, Heidi** (Vo)
0117 - **Olsen, Jennie** (Vo)
0118 - **Olsen, Mae** (Vo)
0119 - **Olsen, Walter** (Vo)
0120 - **Olsen, Winifred** (Vo)
0121 - **Olshanky, Bernardo** (Vo)
0122 - **Olson, Clarice** (Vo)
0123 - **Olson, Ellen** (Vi)
0124 - **Olson, Emma** (Pn)
0125 - **Olson, Greta**(Vo)
0126 - **Olson, Helen** (Vo)
0127 - **Olson, J. H.**(Vo)
0128 - **Olson, Lee**(Vo, Ch, Orch)
0129 - **Olson, Lois** (Vo)
0130 - **Olson, Marie** (Vo)
0131 - **Olson, Nancy** (Vo)
0132 - **Olson, Viola** (Vo)
0133 - **Olszewska, Maria** (Vo)
0134 - **Opawsky, Margit** (Vo)
0135 - **Oppenheimer, Betty** (Unspecified)
0136 - **Opperman, George** (Vo, Fl)
0137 - **Opperman, Kalmen** (Vo)
0138 - **Orahlert, Walter** (Vi)
0139 - **Oredin, Edward** (Vi)
0140 - **Oren, Maurice**(Unspecified)
0141 - **Oriez, Esther** (Vo)
0142 - **Oriez, Robert** (Vi)
0143 - **Orlando, Lynn Carol** (Vo)
0144 - **Orlowski, Charley** (Vo)
0145 - **Ormiston, Marjorie** (Vo)
0146 - **Ormsby, Don** (Vo)
0147 - **Ormsby, Elizabeth** (Vo)
0148 - **Ornstein, Leo** (Pn)
0149 - **Orson, Lor** (Tp,)
0150 - **Ortez, Ruth**(Vl)
0151 - **Ortleib, Robert Bob** (Vo)
0152 - **Ortlieb, Judith A.** (Vo)
0153 - **Ortolani, Arthur** (Vo)
0154 - **Orton, Isabelle**(Vo)
0155 - **Orton, Ruth**(Vo)
0156 - **Orr, Dorothy** (Ce)
0157 - **Orr, Hester** (Vi)
0158 - **Orr, Robert Jr.**(Vo)
0159 - **Osborn, Charlotte** (Vo)
0160 - **Osborn, Mark** (Vi)
0161 - **Osborn, Richard** (Vo)
0162 - **Osborne, Agnes** (Vo)
0163 - **Osborne, Angelique A.** (Pn, Or)
0164 - **Osborne, Barbara** (Pn)
0165 - **Osborne, Charles** (Vo)
0166 - **Osborne, Chester G.**(Tp, Orch)
0167 - **Osborne, C. Nelson** (Vo)
0168 - **Osborne, Grace** (Vo)
0169 - **Osborne, Jack**(Vo)
0170 - **Osborne, Lionel E.** (Vo)
0171 - **Osborne, Lynn** (Gu)
0172 - **Osborne, Mabel** (Vo)
0173 - **Osborne, Nelson C.** (Vo)
0174 - **Osborne, Wally** (Dr)
0175 - **Oseen, Leila** (Pn)
0176 - **Osher, Becky** (Pn)
0177 - **Osieki, Wanda** (Vo)
0178 - **Osmer, Harold** (Cl)
0179 - **Ossenfort, Eleanor** (Vo)
0180 - **Ossenfort, James** (Vo)
0181 - **Ossman, Rolland** (Vo)
0182 - **Ossman, Vess** (Vo)
0183 - **Osso, Theresa** (Vo)
0184 - **Oster, Edna** (Unspecified)
0185 - **Oster, Morris** (Vi)
0186 - **Osterberg, Catherine** (Vo)
0187 - **Ostermann, Harry** (Vl)
0188 - **Ostermann, Joseph D.** (Ly)
0189 - **Ostertag, Gene** (Ho)
0190 - **Ostot, Amos** (Orch)
0191 - **Ostrander, Irven** (Vo)
0192 - **Ostrander, Neil** (Unspecified)
0193 - **Ostrander, Ruth** (Vi, Pn)
0194 - **Ostrofesky, Miriam** (Vi)
0195 - **Ostrolucky, Julia**(Vo)
0196 - **Ostrom, William** (Vo)
0197 - **Ostrow, Joanne** (Pn)
0198 - **Ostrow, Kamennai** (Pn)
0199 - **Ostrow, Rayla** (Vo)
0200 - **Ostrowski, Robert** (Co)
0201 - **Ostuni, Charles P.** (Vo)
0202 - **Ostuni, Philomena** (Vo)
0203 - **Oswick, Frederick** (Sax)
0204 - **Otis, Pauline** (Vo, Vi)
0205 - **Otis, Ruth** (Vo)
0206 - **Otis, Thomas** (Dr)
0207 - **Ott, Betty** (Vi, Cl, Fl, Vo)
0208 - **Ott, John**(Vi)
0209 - **Ottenheimer, Grace** (Fl, Vo)
0210 - **Ottman, Henry** (Cl)
0211 - **Ottman, Jack** (Ho)
0212 - **Ottman, Julie Marie** (Vo)

Once upon a time . . .

0213 - **Otto, Albert** (Vo)
0214 - **Otto, Charles** (Cl)
0215 - **Otto, David** (Vo)
0216 - **Otto, Ernst** (Vo)
0217 - **Otto, Leslie** (Tp)
0218 - **Otto, Winifred** (Vo, Pn)
0219 - **Ouglitsky, Paul** (Orch)
0220 - **Outhouse, Betty** (Pn)
0221 - **Outhouse, Janice** (Pn)
0222 - **Overin, Audrey** (Vo)
0223 - **Overton, Barbara** (Vo)
0224 - **Overton, Beulah** (Vo)
0225 - **Overton, Foster** (Vo)
0226 - **Overton, Nancy** (Vo)
0227 - **Owen, Beatrix** (Unspecified)
0228 - **Owen, Dorothy** (Vo)
0229 - **Owens, Betty** (Vo, Pn)
0230 - **Owens, Cliff** (Orch)
0231 - **Owens, Clyde** (Orch, Ch)
0232 - **Owens, Gerard** (Vo)
0233 - **Owens, Herbert** (Vo)
0234 - **Owens, Joseph** (Vo)
0235 - **Owens, Kenneth** (Vo)
0236 - **Owens, Raymond** (Vo)
0237 - **Owens, Regina** (Vo)
0238 - **Owens, Ruth** (Vo)
0239 - **Oxem, Alfred** (Vo)
0240 - **Oxx, Winifred** (Vo)
0241 - **Oyra, Jan** (Vo)

P

from **Pabst**, Bill
to **Pyle,** Shirley

ABBREVIATIONS

Acc	Accordion
Arr	Arrangement
Ba	Banjo
Ce	Cello
Ch	Choirmaster
Cl	Clarinet
Cn	Clarin
Co	Cornet
Db	Double bass
Dr	Drums
Fl	Flute
Gu	Guitar
Ha	Harmonica
Har	Harp
Ho	Horn
Lu	Lute
Ly	Lyrics
Man	Mandolin
Mar	Maracas
Mu	Composer
Ob	Oboe
Or	Organ
Orch	Orchestra
Perc	Percussion
Pn	Piano
Sax	Saxophones
Tb	Trombone
Tp	Trumpet
Tu	Tuba
Uk	Ukelele
Vi	Violin
Vib	Vibraphone
Vl	Viola
Vo	Voice

Once upon a time . . .

0001 - **Pabst, Bill** (Vo)
0002 - **Pace, Sal** (Cl, Sax)
0003 - **Pachinger, Janet** (Vo)
0004 - **Pacht, Eugene** (Vo)
0005 - **Paciello, Tillio** (Unspecified)
0006 - **Packard, Vivien** (Vo, Pn)
0007 - **Packer, Edna Belle** (Vo, Vi)
0008 - **Paddock, Augusta** (Vo)
0009 - **Paddock, Gay** (Vo)
0010 - **Padly, Margaret** (Vo)
0011 - **Pado, Yoyce** (Vo)
0012 - **Paganelli, Robert** (Pn)
0013 - **Page, Clarence** (Cl)
0014 - **Page, Dick** (Vo)
0015 - **Page, Dorothy** (Vo)
0016 - **Page, Elizabeth** (Vo)
0017 - **Page, Irene** (Vo)
0018 - **Page, Lois** (Vo)
0019 - **Page, Marilyn** (Pn, Or)
0020 - **Page, Viola** (Vo, Unspecified)
0021 - **Paglino, Phyllis** (Vo)
0022 - **Pahls, Joseph** (Vo)
0023 - **Paige, Clarence** (Unspecified)
0024 - **Paikin, Jerome** (Orch)
0025 - **Paine, Anita** (Vo)
0026 - **Paine, Harold L.** (Vi)
0027 - **Paine, Margaret** (Vo)
0028 - **Paine, Virginia** (Vo)
0029 - **Paine, Walter** (Sax, Vo)
0030 - **Painter, Ann** (Ho)
0031 - **Painter, Edward** (Vo)
0032 - **Painter, E. H.** (Tb)
0033 - **Painter, Francis** (Vo)
0034 - **Painton, Jeanette** (Pn)
0035 - **Painton, Marie** (Pn)
0036 - **Pajaro, Manuel** (Vo, Co)
0037 - **Paladino, Benjamin** (Vo, Man)
0038 - **Paladino, Vincent** (Gu)
0039 - **Palazzi, Espartero** (Vo)
0040 - **Palen, Sally** (Vo)
0041 - **Palemo, Anthony** (Co)
0042 - **Palermo, Jeannine** (Vo)
0043 - **Palermo, Sullivan** (Vo)
0044 - **Palermo, Ted** (Vo)
0045 - **Palimeyer, Paul H. Jr.** (Unspecified)
0046 - **Palladino, Camille** (Cl, Vi)
0047 - **Paller, Anna** (Vo)
0048 - **Palma, Alfred** (Vo, Vi)
0049 - **Palma, Pat** (Dr)
0050 - **Palmatier, Warren** (Unspecified)
0051 - **Palmer, Ann** (Vo, Vi)
0052 - **Palmer, Arthur** (Vo)
0053 - **Palmer, Eve** (Vo)
0054 - **Palmer, Fallon** (Vo)
0055 - **Palmer, Jeanne** (Vo)
0056 - **Palmer, Joseph** (Vo)
0057 - **Palmer, J. A.** (Vi)
0058 - **Palmer, Kay** (Pn, Vo)
0059 - **Palmer, Miriam** (Vo)
0060 - **Palmer, Ralph** (Vo)
0061 - **Palmer, Richard** (Pn)
0062 - **Palmer, Marilyn** (Vo)
0064 - **Palmer, Maurine** (Vo)
0063 - **Palmer, Muriel** (Vo, Ho)
0065 - **Palmer, Norma** (Vo)
0066 - **Palmer, Owen** (Vo)
0067 - **Pamitz, Sylvia** (Vo)
0068 - **Pamlanyi, Steve** (Gu)
0069 - **Panerai, Rolando** (Vo)
0070 - **Panetta, Grace** (Vo)
0071 - **Panewich, Joyce** (Vo)
0072 - **Panich, Cecilie** (Vo)
0073 - **Pankin, Annette** (Vo, Ch)
0074 - **Pansewang, Elizabeth** (Tp)
0075 - **Pansini, Lucy** (Vo)
0076 - **Pansini, Saverio** (Vo)
0077 - **Panza, Tony** (Vo)
0078 - **Panzer, Gertrude** (Pn)
0079 - **Panzer, Irving** (Vi)
0080 - **Paone, Nicola** (Vo, Gu)
0081 - **Papalardo, William** (Pn)
0082 - **Papalia, Russ** (Unspecified)
0083 - **Papalia, Tony** (Unspecified)
0084 - **Pape, Gracia** (Vo)
0085 - **Pape, Lois Adele** (Vo, Ce)
0086 - **Pape, Philip** (Vo)
0087 - **Papenmeyer, Joan** (Vo)
0088 - **Papi, Gennaro** (Arr, Orch)
0089 - **Papish, Betty** (Pn)
0090 - **Pappalardi, Frances** (Vo)
0091 - **Pappalardi, Rocci** (Vo)
0092 - **Pappalardo, Mary** (Vo)
0093 - **Pappas, Judy** (Woodwind)
0094 - **Papurka, Herbert** (Vo)
0095 - **Parado, Allan** (Pn)
0096 - **Parckhiser, Erwin R.** (Vo)
0097 - **Pardeon, Yvette** (Vo)
0098 - **Parent, Amos** (Vo)
0099 - **Parente, John** (Vo)
0100 - **Pares, Diana** (Vo)
0101 - **Parese, Edward** (Cl)
0102 - **Parfrey, Grace** (Vo)
0103 - **Pari, Lynn** (Vo)
0104 - **Parillo, Jean** (Vo)
0105 - **Paris, Richard** (Vo)
0106 - **Paris, Tom** (Vo)

Once upon a time . . .

0107 - **Parisette, Mildred** (Vo)
0108 - **Parish, John** (Vo)
0109 - **Parish, Marion** (Vo)
0110 - **Parisi, Joseph** (Tp)
0111 - **Park, Benjamin** (Har)
0112 - **Park, Carl** (Vi)
0113 - **Park, George C.** (Vo)
0114 - **Park, Nancy** (Har)
0115 - **Park, Patty** (Vo)
0116 - **Parke, Donald** (Vo)
0117 - **Parker, Agnes** (Vo)
0118 - **Parker, Carol** (Vo)
0119 - **Parker, Dell** (Vo)
0120 - **Parker, Dorothy** (Vo)
0121 - **Parker, Eleanor** (Vo)
0122 - **Parker, Elizabeth** (Vo)
0123 - **Parker, Nick** (Dr)
0124 - **Parker, Phil** (Vo)
0125 - **Parker, Priscilla** (Vo)
0126 - **Parker, Ruth** (Vo)
0127 - **Parks, Ebe** (Vo)
0128 - **Parks, Larry** (Vo)
0129 - **Parks, Patty** (Vo)
0130 - **Parlato, Michael J.** (Vo)
0131 - **Parlow, Kathleen** (Vi)
0132 - **Parmentier, John** (Vo)
0133 - **Parmentier, Wilhelmina** (Vo)
0134 - **Parmet, Mike** (Vo)
0135 - **Parmlee, Marie** (Vo)
0136 - **Parrillo, Jeanne** (Vo)
0137 - **Parry, George** (Vi)
0138 - **Parry, Vera** (Vo)
0139 - **Parsells, Barbara** (Vo)
0140 - **Parserb, John** (Tp)
0141 - **Parshall, Walter** (Vo)
0142 - **Parsons, Adele** (Vo)
0143 - **Parsons, Bill** (Vo)
0144 - **Parsons, Gwen** (Vo)
0145 - **Parsons, Herman** (Vo)
0146 - **Parsons, Joe** (Orch)
0147 - **Parsons, Laura** (Vi)
0148 - **Parsons, Marjorie** (Vo)
0149 - **Parsons, Mary Ella** (Vo, Pn)
0150 - **Parsons, Sally** (Vo)
0151 - **Parsons, William** (Vo)
0152 - **Partnoy, Robert** (Pn, Or)
0153 - **Partridge, Charles B.** (Vo)
0154 - **Partridge, Connie** (Vo)
0155 - **Partridge, Judith** (Vo)
0156 - **Partridge, Roland** (Vo)
0157 - **Pascale, Betty** (Vo)
0158 - **Pascale, Justine** (Cl)
0159 - **Pascarella, Cesare A.** (Sax, Ce)
0160 - **Paschal, Barbara** (Vo)
0161 - **Pasquale, Augustine** (Sax, Vo)
0162 - **Pasquale, Gus** (Sax, Pn)
0163 - **Pasquale, William** (Vo)
0164 - **Pasnick, Florence** (Unspecified)
0165 - **Patane, Rose Marie** (Vo)
0166 - **Pateman, William A.** (Vo)
0167 - **Paterson, Marjorie** (Vo)
0168 - **Paterson, Thomas** (Vi)
0169 - **Patnode, Mabel** (Pn, Vo)
0170 - **Paton, John** (Vo)
0171 - **Patrowicz, Eddie** (Tp)
0172 - **Patten, Lewell** (Pn, Or)
0173 - **Patterson, Betty** (Vo)
0174 - **Patterson, Caroline F.** (Vo)
0175 - **Patterson, George** (Vo)
0176 - **Patterson, Jack** (Vi)
0177 - **Patterson, James** (Vo)
0178 - **Petterson, Joan** (Vo)
0179 - **Patterson, Joe** (Vo)
0180 - **Petterson, John S.** (Vo)
0181 - **Patterson, Judy** (Vo)
0182 - **Patterson, Massine** (Vo)
0183 - **Patterson, Phyllis** (Vi, Vo)
0184 - **Patterson, Regina** (Vo)
0185 - **Patterson, Robert** (Vo)
0186 - **Patterson, Sadie B.** (Vo)
0187 - **Patterson, Thomas K.** (Vo)
0188 - **Patton, Rosalyn** (Unspecified)
0189 - **Paul, Sandra** (Vo)
0190 - **Paulsen, Martha** (Vo)
0191 - **Paulson, Emily** (Vo)
0192 - **Paulson, William** (Dr, Perc)
0193 - **Pausewang, Betty Ann** (Cl, Co)
0194 - **Pausewang, Florence** (Unspecified)
0195 - **Pavelac, Charles** (Unspecified)
0196 - **Pavlica, Joe** (Sax)
0197 - **Pavlik, Marie** (Vo)
0198 - **Pavlik, William** (Vo)
0199 - **Pavlone, Dorothy** (Vo)
0200 - **Pawluczuk, Bertha** (Vo)
0201 - **Payes, Morris** (Ob, Ho)
0202 - **Payes, Janet** (Pn)
0203 - **Payne, Adelle** (Vo)
0204 - **Payne, Allan** (Vo)
0205 - **Payne, A. E.** (Pn)
0206 - **Payne, Jean** (Tb)
0207 - **Payne, Joan** (Vo, Pn)
0208 - **Payne, Joe** (Vo)
0209 - **Payne, Margaret** (Vo)
0210 - **Payne, Olga** (Vo)
0211 - **Payne, William** (Vo)
0212 - **Pazmoora, Radianna** (Vo)

Once upon a time . . .

0213 - **Pazourek, Barney** (Vo)
0214 - **Peacher, Ada Beth** (Vo)
0215 - **Peak, Edith** (Vo)
0216 - **Peak, George** (Vo)
0217 - **Peak, Lee** (Vo)
0218 - **Pearce, Gloria** (Vo)
0219 - **Pearce, Nayan** (Vo)
0220 - **Pearl, Jack** (Vo)
0221 - **Pearsall, Betty** (Vo)
0222 - **Pearsall, Fred** (Perc)
0223 - **Pearsall, James** (Sax)
0224 - **Pearsall, Marion** (Cl)
0225 - **Pearsall, Nina** (Vo)
0226 - **Pearsall, Thelma** (Tp)
0227 - **Pearsall, Robert** (Bells)
0228 - **Pearson, Adele** (Vo)
0229 - **Pearson, Donald** (Vo, Or)
0230 - **Pease, Bert** (Orch)
0231 - **Pease, Jones** (Vo)
0232 - **Peate, William** (Ma)
0233 - **Pechman, Eleanor** (Vo)
0234 - **Peck, Katherine** (Vi, Vo)
0235 - **Peck, Elna** (Vo)
0236 - **Peck, Irene** (Pn, Or)
0237 - **Peck, Jerry** (Vo)
0238 - **Peckham, Dorothy** (Pn)
0239 - **Peckham, H. Duncan** (Vo)
0240 - **Peckham, Irene** (Pn)
0241 - **Peckham, Robert** (Vo)
0242 - **Pedell, Hugo** (Orch)
0243 - **Pedersen, Calvin** (Unspecified)
0244 - **Pedersen, Elizabeth** (Unspecified)
0245 - **Pedersen, Jans** (Dr)
0246 - **Pederson, Edna** (Vo)
0247 - **Pedisich, John** (Vi)
0248 - **Pedisich, Paul** (Vi)
0249 - **Pedisich, Vera** (Vo, Tp)
0250 - **Peduzzi, Gertrude** (Vo)
0251 - **Peek, Allan** (Vo)
0252 - **Peele, Dick** (Vo)
0253 - **Peele, Richard T.** (Vo)
0254 - **Peele, Russell** (Vo, Sax)
0255 - **Pehlam, Elizabeth** (Pn, Vo)
0256 - **Peixotto, Freda** (Vo)
0257 - **Pelcak, Emil** (Unspecified)
0258 - **Pell, Benjamin** (Vi)
0259 - **Pellerin, Germaine** (Pn, Or)
0260 - **Pelletreau, Robert** (Vo)
0261 - **Pellitier, Wilfred** (Orch)
0262 - **Pelyo, William** (Vo)
0263 - **Pemberton, Trudy** (Vo)
0264 - **Pence, Amos** (Vo)
0265 - **Pendas, Nancy** (Pn)
0266 - **Pender, Joan** (Vo)
0267 - **Penery, Ruth** (Vo)
0268 - **Penn, Yan** (Vo, Pn)
0269 - **Pennell, Jane** (Vo)
0270 - **Pennessi, Sam** (Vo)
0271 - **Penney, Esther** (Mellophone)
0272 - **Penney, Jayne** (Vi)
0273 - **Penney, Robert** (Vo)
0274 - **Penney, Sidney** (Vo)
0275 - **Pennington, Harriett** (Vo)
0276 - **Penny, Alice** (Vo)
0277 - **Penny, Ann** (Pn, Vo)
0278 - **Penny, Arthur N.** (Pn, Or)
0279 - **Penny, Charlyn** (Vo)
0280 - **Penny, Edward** (Vo)
0281 - **Penny, George** (Unspecified)
0282 - **Penny, Harry** (Vo)
0283 - **Penzner, Jerome** (Orch)
0284 - **Pepe, Daniel** (Vo)
0285 - **Pepitone, Vincent** (Vo)
0286 - **Pepper, Herman** (Unspecified)
0287 - **Peppi, Ginger** (Vo)
0288 - **Percy, Carol** (Vo)
0289 - **Peregrine, Paul** (Sax)
0290 - **Pereira, Diane** (Sax)
0291 - **Pereira, Paul** (Pn, Sax)
0292 - **Perenyi, Laddie** (Vo, Pn)
0293 - **Pergrim, Shirley** (Vo)
0294 - **Peri, Jacopo** (Cl, Ob, Fl)
0295 - **Perinchief, Doris** (Vo)
0296 - **Perine, Jay** (Vo)
0297 - **Perini, Harry** (Vo)
0298 - **Perini, Rosalie** (Pn)
0299 - **Perino, Anna** (Fl)
0300 - **Perino, Augusta** (Vo, Orch, Vi)
0301 - **Perino, Claudia** (Vo, Pn)
0302 - **Perino, Louis** (Vo)
0303 - **Perino, Patricia Pattie** (Pn)
0304 - **Peritor, Joseph** (Cl)
0305 - **Perkins, Jenkins** (Vo)
0306 - **Perkins, Stew** (Cl, Fl)
0307 - **Perkins, Verne** (Vo)
0308 - **Perkowski, Paula** (Vo)
0309 - **Perlberg, Ruth** (Vo)
0310 - **Pernerstorfer, Alois** (Vo)
0311 - **Pernikoff, Frank** (Vi)
0312 - **Pernikoff, Morris** (Vl)
0313 - **Peroni, Louis** (Sax)
0314 - **Perosi, Lewis** (Sax, Orch)
0315 - **Perreten, Paul** (Cl)
0316 - **Perrett, William** (Orch)
0317 - **Perrezano, Jack** (Cl)
0318 - **Perri, Angelina** (Vo)

Once upon a time . . .

0319 - **Perri, Jennie** (Vo)
0320 - **Perri, Nicholas** (Vo, Vi, Pn, Acc)
0321 - **Perron, Lilyan "Honey"** (Vo)
0322 - **Perrottet, Joseph** (Vo)
0323 - **Perry, Edith** (Vo, Pn)
0324 - **Perry, Francis** (Ch)
0325 - **Perry, Irene** (Vo)
0326 - **Perry, Jacqueline** (Pn)
0327 - **Perry, Jonathan** (Vo)
0328 - **Perry, Josephine** (Vo)
0329 - **Perry, Kathryn** (Vo)
0330 - **Perry, Leo** (Vo)
0331 - **Perry, Lillian** (Vi, Vo)
0332 - **Perry, Mildred** (Vo)
0333 - **Perry, Nancy** (Vo)
0334 - **Perry, Robert** (Tp)
0335 - **Perry, Sandra** (Vo)
0336 - **Perry, Walter** (Vi)
0337 - **Perry, Winston Jr.** (Vo)
0338 - **Persall, Lida K.** (Ch, Pn)
0339 - **Persichetti, Dorothea Flanagan** (Pn)
0340 - **Person, Kathleen** (Pn)
0341 - **Personeus, Beverly** (Unspecified)
0342 - **Personeus, Costance** (Unspecified)
0343 - **Personeus, Dariet** (Unspecified)
0344 - **Personeus, Douglas** (Unspecified)
0345 - **Personeus, Gloria** (Vo, Orch)
0346 - **Personeus, Gordon** (Unspecified)
0347 - **Personeus, Harriet** (Ce)
0348 - **Personeus, Lester** (Unspecified)
0349 - **Petchler, Margaret** (Vo)
0350 - **Peter, Frank** (Vi)
0351 - **Peter, Helen** (Vo)
0352 - **Peter, Hollis** (Vo)
0353 - **Peter, Jane** (Vo)
0354 - **Peterman, Stephanie** (Vo)
0355 - **Peters, Arlene** (Vo)
0356 - **Peters, Brooks** (Vo)
0357 - **Peters, Charles** (Vo)
0358 - **Peters, Fred** (Vo)
0359 - **Peters, Joseph C.** (Vo, Ch)
0360 - **Peters, Nancy** (Pn)
0361 - **Peters, Patricia** (Vo)
0362 - **Petersen, Inger** (Pn, Or)
0363 - **Petersen, Tova** (Pn)
0364 - **Peterson, Arthur** (Vo)
0365 - **Peterson, Dorothy** (Vo)
0366 - **Peterson, Emily** (Vo)
0367 - **Peterson, Francis** (Vo)
0368 - **Peterson, Inger** (Vo, Pn, Or)
0369 - **Peterson, Judy** (Tp, Cl)
0370 - **Peterson, Karen** (Vo)
0371 - **Peterson, Leroy** (Vo, Pn)
0372 - **Peterson, Marjorie** (Vo)
0373 - **Peterson, Perry** (Vo)
0374 - **Peterson, Peter** (Vo)
0375 - **Peterson, Raymond** (Vo)
0376 - **Peterson, Richard** (Bassoon)
0377 - **Peterson, Roland** (Unspecified)
0378 - **Peterson, Ruth** (Vo, Vi)
0379 - **Peterson, Vina** (Vo)
0380 - **Petigor, Grace** (Vo)
0381 - **Petitpass, Marie** (Vo)
0382 - **Petra, Betty** (Vo)
0383 - **Petrak, Lewis** (Vo)
0384 - **Petralia, Joyce** (Vo)
0385 - **Petrezwski, Irving** (Unspecified)
0386 - **Petrone, Angelo** (Pn)
0387 - **Petroske, Mary** (Fl)
0388 - **Petruzzi, Jeanne** (Pn)
0389 - **Petry, Ann** (Vo)
0390 - **Pettit, Joan** (Vo)
0391 - **Petty, Carolyn** (Vi)
0392 - **Petty, A. Smith** (Vo)
0393 - **Petty, Verna** (Pn)
0394 - **Petty, Warren** (Db)
0395 - **Pezella, Agatha** (Vo)
0396 - **Pfaff, Fred** (Tp, Co)
0397 - **Pfaff, Rosemary** (Vo)
0398 - **Pfahl, Sue** (Vo)
0399 - **Pfeiffer, Agnes** (Vo)
0400 - **Pfeiffer, Edward** (Vo)
0401 - **Pfeiffer, Everett Jr.** (Vo)
0402 - **Pfeiffer, Reginald** (Gu, Ba)
0403 - **Pfeiffer, Richard** (Vo)
0404 - **Pfeifle, Lou** (Unspecified)
0405 - **Pfeil, Otto** (Vo)
0406 - **Pfelfer, Elsie** (Pn)
0407 - **Pfingst, Dieter** (Vo)
0408 - **Pfingst, Gunther** (Cl)
0409 - **Pfister, Al** (Orch)
0410 - **Pflester, George** (Gu, Ba, Ha)
0411 - **Pfund, Elizabeth** (Vo)
0412 - **Phahl, Lester** (Sax, Tb)
0413 - **Phail, Helen** (Vo)
0414 - **Phail, Herbert** (Vo)
0415 - **Phannemiller, Edward** (Pn)
0416 - **Phannemiller, Jean** (Vl)
0417 - **Pharaoh, Peggy** (Vo)
0418 - **Pharo, Rebecca** (Vo)
0419 - **Phelan, Dick** (Pn)
0420 - **Phelps, Marjorie Edith** (Vo)
0421 - **Philbert, Ellen** (Vo)
0422 - **Philbert, Lucille** (Vo)
0423 - **Philbert, Sylvia** (Vo)
0424 - **Philipson, James** (Pn, Or)

Once upon a time . . .

0425 - **Philipson, Lisa** (Vo)
0426 - **Phillips, Ann** (Vo)
0427 - **Phillips, Bernice** (Vi, Vo)
0428 - **Phillips, Charlotte** (Vo)
0429 - **Phillips, Doris** (Vo)
0430 - **Phillips, Flip** (Sax)
0431 - **Phillips, Harry** (Vo)
0432 - **Phillips, Harold** (Tb)
0433 - **Phillips, Howard** (Unspecified)
0434 - **Phillips, Louis Baker** (Pn)
0435 - **Phillips, Margaret** (Vo)
0436 - **Phillips, Marion** (Vo)
0437 - **Phillips, Marjorie** (Vi, Vo)
0438 - **Phillips, Marvin** (Unspecified)
0439 - **Phillips, Mary Allen** (Vo)
0440 - **Phillips, Morton** (Pn)
0441 - **Phillips, Paul** (Tb)
0442 - **Phillips, Percy** (Vo)
0443 - **Phillips, Warren** (Pn)
0444 - **Phillips, Wendell B.** (Ch)
0445 - **Philson, Peggy** (Vo)
0446 - **Piasecki, Walter** (Ce)
0447 - **Piazza, August** (Vo)
0448 - **Piazza, John** (Vo)
0449 - **Piazza, Joseph** (Cl, Arr)
0450 - **Piazza, Mary** (Vo)
0451 - **Piazza, Tanina** (Vo)
0452 - **Piazza, Thomas** (Vo)
0453 - **Picasso, Norma** (Vo)
0454 - **Picchiarello, Joseph E.** (Tp)
0455 - **Piccininni, Frank** (Orch)
0456 - **Piccininni, Rose** (Pn)
0457 - **Piccininni, Sam** (Vo)
0458 - **Piccioli, Leo** (Vo)
0459 - **Pickens, Jan** (Vo)
0460 - **Pickens, Lillian** (Vo)
0461 - **Pickerell, Robert** (Vo)
0462 - **Pickering, Mahlon** (Ch, Vo)
0463 - **Pickering, Norman** (Orch)
0464 - **Pickop, Lottie** (Vo)
0465 - **Pidgeon, Ruth** (Vo)
0466 - **Piech, Peter** (Tp)
0467 - **Pieloch, Henry** (Orch)
0468 - **Pieper, Otto** (Fl)
0469 - **Pierce, Barbara** (Vo)
0470 - **Pierce, Bernadette** (Vi)
0471 - **Pierce, Gordon** (Vo)
0472 - **Pierce, Lillian** (Vi)
0473 - **Pierce, Lyndon** (Vo)
0474 - **Piercey, Dorothy** (Vo)
0475 - **Piermann, Millicent** (Vo, Pn)
0476 - **Piersall, Charles** (Cl)
0477 - **Pierse, Fred** (Vi)
0478 - **Pierson, Agnes** (Vo)
0479 - **Pierson, Harold** (Pn)
0480 - **Pierson, Lewis** (Unspecified)
0481 - **Pietsch, Emma W.** (Vo)
0482 - **Pike, Otis** (Pn, Tympani, Perc)
0483 - **Pike, W. Perry** (Vo)
0484 - **Pilati, Lorraine** (Cl)
0485 - **Piller, Bet** (Vo)
0486 - **Piller, Gail** (Vo)
0487 - **Pillsbury, Kent L.** (Vo)
0488 - **Pinkney, Frances** (Vo)
0489 - **Pincence, Ruth** (Vo)
0490 - **Pinckney, Harry** (Vo)
0491 - **Pinckney, Earl** (Vo)
0492 - **Pinckney, Lafayette** (Vo)
0493 - **Pinckney, Muriel** (Vo)
0494 - **Pinckney, Remington Jr.** (Vo)
0495 - **Pinelli, Albert** (Pn, Acc)
0496 - **Pingatore, Elvira** (Vo)
0497 - **Pinto, Ann** (Har)
0498 - **Pinto, Rose** (Vo)
0499 - **Piquet, Anna** (Vo)
0500 - **Piquet, A. W.** (Vo)
0501 - **Piquet, Edith** (Vo)
0502 - **Piquet, Julia** (Vo)
0503 - **Pirar, Florence** (Vi)
0504 - **Pirazzini, Myriam** (Vo)
0505 - **Pirkenton, Florence** (Vo)
0506 - **Pirnak, Frank** (Vo)
0507 - **Pisani, Marguerite** (Vo)
0508 - **Pisani, Paul** (Vo)
0509 - **Pisano, Richard** (Pn, Ch)
0510 - **Pisciotta, Fanny** (Vo)
0511 - **Pisciotta, Frieda** (Vo)
0512 - **Piscitello, Carlo** (Vi, Ce)
0513 - **Piscitello, Mirian Colt** (Pn)
0514 - **Pisoni, Larry** (Vo)
0515 - **Pistana, James** (Vo)
0516 - **Plat, Stuart** (Vo)
0517 - **Pitcher, Sam** (Vo)
0518 - **Pius, Eugene** (Orch)
0519 - **Pizzarello, Frank** (Cl)
0520 - **Pizzica, Diane** (Vo)
0521 - **Place, Betty** (Tp, Pn)
0522 - **Place, Gildo** (Vo)
0523 - **Plancon, Pol** (Vo)
0524 - **Plank, Theron** (Vo)
0525 - **Plante, Oscar** (Vo)
0526 - **Platkin, Florence** (Pn)
0527 - **Platt, Bernice** (Vo)
0528 - **Platt, Frances** (Vo)
0529 - **Platt, Lois** (Vo, Cl)
0530 - **Platt, Robert** (Vo)

Once upon a time . . .

0531 - **Platt, Robert N.** (Pn, Or, Ch)
0532 - **Platt, Roberta** (Vo)
0533 - **Platt, Ronald** (Vo, Co)
0534 - **Platt, Stanley B.** (Vo)
0535 - **Platt, Stuart R.** (Vo)
0536 - **Plattner, Herbert** (Tb)
0537 - **Plausics, Jean** (Vo, Pn)
0538 - **Plemmer, Kathryn** (Vo)
0539 - **Pleper, Joan** (Cl)
0540 - **Plescia, Antoinette** (Vo)
0541 - **Plevitzkaia, Nadiejda** (Vo)
0542 - **Pleyel, Ignace** (Unspecified)
0543 - **Pleyte, Paul** (Vi)
0544 - **Ploeser, Al** (Unspecified)
0545 - **Plotkin, Bernard** (Tb, Vo)
0546 - **Ploutz, Lulu Mae** (Vo, Cl)
0547 - **Ploutz, Lorraine** (Vo)
0548 - **Pluchino, Marion** (Vo)
0549 - **Plugsley, John E.** (Bass)
0550 - **Plummer, Billy** (Perc)
0551 - **Plum, Dillagene** (Vo)
0552 - **Plume, Lucille** (Vo)
0553 - **Plume, Marie** (Vo)
0554 - **Plump, Adele** (Vo)
0555 - **Plyler, Esther** (Vo)
0556 - **Poate, Jean Murphy** (Vo)
0557 - **Pocai, Dante** (Unspecified)
0558 - **Podesta, Barbara** (Pn)
0559 - **Podesta, Julianne** (Pn, Vo)
0560 - **Poe, Bonnie** (Vo)
0561 - **Poel, William** (Pn)
0562 - **Podgorsky, Stanley** (Vo)
0563 - **Podmore, William** (Vo)
0564 - **Pohl, Herman** (Vi)
0565 - **Pohlman, Eleanore** (Vo)
0566 - **Poje, Frances** (Vo)
0567 - **Pokorney, Helen** (Vo)
0568 - **Pokorny, Barbara** (Vo)
0569 - **Pokorny, John** (Tp, Cl)
0570 - **Polak, Emil J.** (Pn)
0571 - **Poland, Bernard** (Vo)
0572 - **Polaskey, Dolores** (Vo)
0573 - **Polazzi, Marina** (Vo)
0574 - **Polikov, Dmitri** (Gu)
0575 - **Polikova, Nastia** (Vo)
0576 - **Poll, Frances** (Vo)
0577 - **Pollacheck, James** (Orch)
0578 - **Pollack, Channing** (Ly)
0579 - **Pollack, Jimmy** (Vo)
0580 - **Pollack, Leah** (Vo)
0581 - **Pollack, Mendal** (Pn)
0582 - **Pollack, Stanley** (Tp)
0583 - **Pollen, Nat** (Dr)
0584 - **Polley, Florence** (Vo)
0585 - **Pollock, Joseph** (Vo)
0586 - **Polo, Vincent** (Vi)
0587 - **Polye, Helen** (Vo, Ch)
0588 - **Polywoda, Theresa** (Vo)
0589 - **Pomeran, Ruth** (Vo)
0590 - **Pomerantz, Marvin** (Vi)
0591 - **Pomeroy, Anne** (Ho)
0592 - **Ponca, Manuel** (Ce)
0593 - **Poniera, Jose** (Vo)
0594 - **Pontecorvo, Carmine** (Vo)
0595 - **Pontieri, Paul** (Vo, Tb)
0596 - **Popiel, Charlotte** (Vo)
0597 - **Poplawski, Janusz** (Vo)
0598 - **Poole, Corinne** (Vo)
0599 - **Popper, David** (Vo)
0600 - **Porcasi, Paul** (Mu)
0601 - **Portas, Wilma** (Vo)
0602 - **Porter, Eileen** (Vo)
0603 - **Porter, Francis** (Vo)
0604 - **Porter, Gene** (Sax)
0605 - **Porter, George W.** (Vo)
0606 - **Porter, Helen Murray** (Pn, Vo)
0607 - **Porter, Jan** (Pn)
0608 - **Porter, Mabel** (Vo)
0609 - **Porter, Richard** (Vo)
0610 - **Portikian, Edwin** (Vi)
0611 - **Portnoy, Leon N.** (Pn)
0612 - **Porto, Michael** (Vo)
0613 - **Portsch, Joanne** (Vo)
0614 - **Poschner, Pauline** (Vo)
0615 - **Posner, David** (Ce)
0616 - **Pospisil, Dorothy** (Vo)
0617 - **Pospisil, Frances** (Vo)
0618 - **Possell, Sarah** (Fl)
0619 - **Post, Elizabeth** (Vo, Tp)
0620 - **Post, John** (Pn, Or)
0621 - **Post, Lucille** (Vo)
0622 - **Potenza, Grace** (Vo)
0623 - **Potter, Honey** (Orch)
0624 - **Potter, Joyce** (Vo)
0625 - **Potter, Katie** (Vo)
0626 - **Potter, Louis Jr.** (Vi, Co)
0627 - **Potter, Noreen** (Vo)
0628 - **Potter, Ruth** (Vo)
0629 - **Potter, Virginia** (Vo)
0630 - **Potzner, Joe** (Db)
0631 - **Poudell, Chas** (Vo)
0632 - **Poulson, George** (Vo)
0633 - **Powe, Alphonso** (Vo)
0634 - **Powell, Eddy** (Sax)
0635 - **Powell, Ernest** (Vo)
0636 - **Powell, Ginnie** (Vo)

Once upon a time . . .

0637 - **Powell, Hilda** (Vo)
0638 - **Powell, Oliver Jr.** (Vo)
0639 - **Powell, Richard R.** (Vo)
0640 - **Powell, Wileen** (Vo)
0641 - **Powers, Franklin Jr.** (Vo)
0642 - **Powers, Julia** (Vo)
0643 - **Powers, Manila** (Vo)
0644 - **Powers, Marilyn** (Vo, Bells)
0645 - **Powers, Robert** (Unspecified)
0646 - **Powis, Blanch** (Pn)
0647 - **Powles, Francis** (Vo)
0648 - **Powys, Stephen** (Mu)
0649 - **Poyntz, Walter** (Pn, Or)
0650 - **Prager, Arnold** (Unspecified)
0651 - **Prager, Dorothy** (Vo)
0652 - **Prager, Lane** (Co)
0653 - **Pranski, Victor** (Vo)
0654 - **Prees, Anton** (Bells)
0655 - **Premm, Katherine L.** (Vo)
0656 - **Prensky, David** (Pn)
0657 - **Prentice, Tracy** (Vo)
0658 - **Pres (Des), Josquin** (Fl, Ob, Cl)
0659 - **Prescilli, Antoinette** (Vo)
0660 - **Present, Rata** (Pn)
0661 - **Pressey, Jane Carolyn** (Vo)
0662 - **Pressler, Menahem** (Pn)
0663 - **Pressler, Oscar** (Vi)
0664 - **Pressman, Harry** (Vo)
0665 - **Presti, Teresa** (Vo)
0666 - **Prestipino, Dominic** (Vo)
0667 - **Preston, Claudia** (Vo)
0668 - **Preston, Joyce** (Pn)
0669 - **Pretty, Bert** (Vo)
0670 - **Previn, Flora** (Vo)
0671 - **Previtali, Fernando** (Ch, Orch)
0672 - **Price, Al** (Pn)
0673 - **Price, Ann Finch** (Pn, Or)
0674 - **Price, Bonnie** (Vo)
0675 - **Price, Charley** (Dr)
0676 - **Price, Dionyse** (Vo)
0677 - **Price, Dorothy** (Vo)
0678 - **Price, Janet** (Pn)
0679 - **Price, John** (Vo)
0680 - **Price, Marjorie** (Vo)
0681 - **Price, Nathan** (Pn)
0682 - **Price, Roger** (Vo)
0683 - **Priest, Beverly** (Vo)
0684 - **Priest, Cathy** (Pn)
0685 - **Priestley, Bill** (Gu, Co)
0686 - **Prieto, Estelle** (Vo)
0687 - **Prigge, Nick** (Vo)
0688 - **Priggen, Charles** (Vo)
0689 - **Prigitano, Josephine** (Vo)
0690 - **Primack, Jack** (Vi)
0691 - **Primavera, Anthony** (Unspecified)
0692 - **Prime, Ford** (Cl)
0693 - **Prina, May Reddick** (Vo)
0694 - **Prince, Barbara** (Cl)
0695 - **Pringle, Peter** (Co)
0696 - **Pringle, Priscilla** (Fl, Pn)
0697 - **Prioa, Howard T.** (Vo)
0698 - **Priregо, Bernardo** (Vi)
0699 - **Prisby, Marilyn** (Vo)
0700 - **Prisco, John** (Sax)
0701 - **Prisco, Nicholas** (Pn, Vo)
0702 - **Pritchard, George L.** (Orch, Ob)
0703 - **Pritchard, Jacqueline** (Vl)
0704 - **Pritzlaff, Alfred E.** (Orch, Ce, Vl, Vi)
0705 - **Pritzlaff, Arthur** (Pn, Or, Ch)
0706 - **Proctor, Persis** (Ce)
0707 - **Proferes, Donald** (Unspecified)
0708 - **Proferes, Nick** (Tp)
0709 - **Prohaska, Felix** (Orch)
0710 - **Projansky, Sylvia** (Vo)
0711 - **Prokopchuk, Alex** (Vi)
0712 - **Pronay, Betty** (Vo)
0713 - **Pronay, Vera** (Vo)
0714 - **Proof, Walter** (Vo)
0715 - **Propsky, Edward** (Vo)
0716 - **Propsky, John** (Vi)
0717 - **Proritti, Frank** (Vo)
0718 - **Proskowski, Francesca** (Pn)
0719 - **Protka, Jerry** (Vo)
0720 - **Prouse, William** (Vo)
0721 - **Provan, Segrid** (Pn)
0722 - **Provenzano, Jack** (Cl)
0723 - **Provenzano, John** (Unspecified)
0724 - **Provenzano, Richard** (Cl, Gu)
0725 - **Provenzano, Robert** (Man)
0726 - **Provenzano, Samuel** (Ce)
0727 - **Provenzano, Saverio** (Ce)
0728 - **Provost, Frank L.** (Ch)
0729 - **Prudent, Rosemarie** (Vo)
0730 - **Prueitt, Edith** (Vo)
0731 - **Prugh, Anne** (Vo)
0732 - **Prugh, Dave** (Vo)
0733 - **Pruner, Hulda** (Vo)
0734 - **Pruslin, Kalman** (Vo)
0735 - **Pruss, Dorothy** (Vo)
0736 - **Psota, Anthony C.** (Tb)
0737 - **Psota, George R.** (Db)
0738 - **Psota, Joseph Jr.** (Tp)
0739 - **Psota, Joseph Sr.** (Orch)
0740 - **Psota, Joseph III** (Tp)
0741 - **Psota, Rose** (Vi)
0742 - **Puch, Herbert** (Vo)

Once upon a time . . .

0743 - **Pugh, Ellsworth** (Vo)
0744 - **Pugh, Helen** (Pn)
0745 - **Pugh, Marie** (Ho)
0746 - **Puglia, Alex** (Orch)
0747 - **Pugliese, Isabella** (Vo)
0748 - **Pugsley, Lena** (Vo)
0749 - **Pugsley, Quain** (Vo)
0750 - **Pulese, Barbara** (Unspecified)
0751 - **Pulido, Esperanza** (Pn)
0752 - **Pulido, Juan** (Vo)
0753 - **Puliti, Giorgio** (Vo)
0754 - **Pulliam, Thomas H.** (Vo)
0755 - **Pulvertaft, Pamela** (Vo)
0756 - **Punshon, Aimee** (Vo)
0757 - **Purcell, Thomas** (Vo)
0758 - **Purdy, Beulah** (Vo)
0759 - **Purdy, Frances** (Vo)
0760 - **Purdy, Harold** (Pn, Or)
0761 - **Purdy, Isabel** (Vo)
0762 - **Purdy, Milton** (Co)
0763 - **Purdy, Minnie** (Vo)
0764 - **Purdy, Ruth** (Vo)
0765 - **Purdy, Stanley A. Jr.** (Pn)
0766 - **Purego, Bernardo** (Vi)
0767 - **Purpura, Dorothy** (Vo)
0768 - **Pusemp, Catherine** (Pn, Vo)
0769 - **Putini, Albert** (Vo)
0770 - **Putnam, Everett** (Vo)
0771 - **Putnam, Irene** (Vo)
0772 - **Putterman, David J.** (Vo)
0773 - **Pykett, Dan** (Vo)
0774 - **Pyle, Nella** (Vo)
0775 - **Pyle, Phyllis** (Vo)
0776 - **Pyle, Shirley** (Vo)

Q

from **Quappe**, Charles
to **Quog**, Peggy

ABBREVIATIONS

Acc	Accordion
Arr	Arrangement
Ba	Banjo
Ce	Cello
Ch	Choirmaster
Cl	Clarinet
Cn	Clarin
Co	Cornet
Db	Double bass
Dr	Drums
Fl	Flute
Gu	Guitar
Ha	Harmonica
Har	Harp
Ho	Horn
Lu	Lute
Ly	Lyrics
Man	Mandolin
Mar	Maracas
Mu	Composer
Ob	Oboe
Or	Organ
Orch	Orchestra
Perc	Percussion
Pn	Piano
Sax	Saxophones
Tb	Trombone
Tp	Trumpet
Tu	Tuba
Uk	Ukelele
Vi	Violin
Vib	Vibraphone
Vl	Viola
Vo	Voice

Once upon a time . . .

0001 - **Quappe, Charles** (Vo)
0002 - **Quappie, Dianne** (Vo)
0003 - **Quaranta. Phyllis** (Vo)
0004 - **Quattlander, Albert T.** (Vo)
0005 - **Quatrale, Josephine** (Vo)
0006 - **Quensel, Ruth** (Vo)
0007 - **Questal, Mae** (Vo)
0008 - **Quevli, Marie Louise** (Vo)
0009 - **Quickenden, Joseph** (Vo)
0010 - **Quigley, Gilbert** (Vo)
0011 - **Quigley, Joan** (Vo)
0012 - **Quillian, Lillian M.** (Pn, Vo)
0013 - **Quinlan, Agnes C.** (Pn, Or)
0014 - **Quinlan, Edna** (Vo)
0015 - **Quinlan, Francis** (Vo)
0016 - **Quinlan, Lillian** (Vo)
0017 - **Quinn, Dan** (Vo)
0018 - **Quinn, Evelyn** (Vo)
0019 - **Quinn, Gail** (Vo)
0020 - **Quinn, Jean** (Fl)
0021 - **Quinn, Joseph** (Vo)
0022 - **Quinn, Joyce** (Pn)
0023 - **Quinn, Lavina** (Vo, Unspecified)
0022 - **Quinn, Regina** (Vo)
0023 - **Quintano, Giacomo** (Vi)
0024 - **Quinton, Harold** (Vo)
0025 - **Quog, Peggy** (Unspecified)

R

from **Raab**, Emil
to **Rynsky**, Stella

ABBREVIATIONS

Acc	Accordion
Arr	Arrangement
Ba	Banjo
Ce	Cello
Ch	Choirmaster
Cl	Clarinet
Cn	Clarin
Co	Cornet
Db	Double bass
Dr	Drums
Fl	Flute
Gu	Guitar
Ha	Harmonica
Har	Harp
Ho	Horn
Lu	Lute
Ly	Lyrics
Man	Mandolin
Mar	Maracas
Mu	Composer
Ob	Oboe
Or	Organ
Orch	Orchestra
Perc	Percussion
Pn	Piano
Sax	Saxophones
Tb	Trombone
Tp	Trumpet
Tu	Tuba
Uk	Ukelele
Vi	Violin
Vib	Vibraphone
Vl	Viola
Vo	Voice

Once upon a time . . .

0001 - **Raab, Emil** (Vi)
0002 - **Rabaud, Henry** (Arr, Orch)
0003 - **Rabey, Daniel** (Vo)
0004 - **Rabin, Lillian** (Unspecified)
0005 - **Rabinowitz, George** (Vi)
0006 - **Rabinowitz, Miriam** (Vo)
0007 - **Rabone, George** (Pn)
0008 - **Race, Carol Ann** (Vo)
0009 - **Racht, Rose** (Vo)
0010 - **Rachwalski, Helen** (Vi)
0011 - **Racionzer, Roberta** (Pn, Vo)
0012 - **Rackett, Benjamin Thompson** (Pn, Or)
0013 - **Rackett, Elwood** (Pn)
0014 - **Rackett, Halsey** (Vo)
0015 - **Rackett, Lemuel** (Pn, Vo)
0016 - **Rackett, Raymond** (Unspecified)
0017 - **Raclawski, Adam** (Orch)
0018 - **Raczensky, Jake** (Vo)
0019 - **Radford, Dorothy** (Pn)
0020 - **Radlach, Carl** (Pn)
0021 - **Rae, Jean** (Vo)
0022 - **Rae, John Jr.** (Unspecified)
0023 - **Raeder, Marian** (Vo)
0024 - **Raff, Bernice** (Vo)
0025 - **Raff, Harriet** (Vl)
0026 - **Raffe, Ida** (Pn)
0027 - **Rafferty, James** (Vo)
0028 - **Rafferty, Tommy** (Unspecified)
0029 - **Ragan, Marian Edwards** (Vo)
0030 - **Raggini, Michael** (Vo)
0031 - **Rague, Eugene** (Vo)
0032 - **Rahlson, Phyllis** (Vo)
0033 - **Rahlston, Margery** (Vo)
0034 - **Raimonda, James** (Vi)
0035 - **Raimondi, Matthew** (Vi)
0036 - **Raimondo, Mike** (Vo)
0037 - **Raimondo, Pat** (Vo)
0038 - **Rain, Rose** (Vo)
0039 - **Rainard, Barbara** (Vo)
0040 - **Rainbow, Rhoda** (Pn)
0041 - **Rainer, Luise** (Vo)
0042 - **Raio, June** (Vo)
0043 - **Raldisch, Ann** (Vo)
0044 - **Ralph, Albert** (Pn, Or)
0045 - **Ralph, Mildred** (Pn, Or)
0046 - **Ramford, Frances** (Vo)
0047 - **Ramko, Peter** (Vi)
0048 - **Ramm, Robert F.** (Pn, Or, Ch)
0049 - **Rammler, Fred** (Vo)
0050 - **Ramos, Eddie** (Tp)
0051 - **Rampe, Louden** (Vo)
0052 - **Ramsey, Vivian** (Pn)
0053 - **Ramundo, Shirley** (Vo)
0054 - **Rana, Rose** (Sax, Vo)
0055 - **Ranalli, Rena** (Vo)
0056 - **Rand, Kelly** (Vo)
0057 - **Randall, Betty** (Vo)
0058 - **Randall, Bud** (Vo)
0059 - **Randall, Clifford** (Vo, Ch)
0060 - **Randall, Donald** (Vi)
0061 - **Randall, Eleanor** (Unspecified)
0062 - **Randall, Josephine** (Vi)
0063 - **Randall, Madeline** (Vo)
0064 - **Randall, Marianne** (Vo)
0065 - **Randall, Tony** (Vo)
0066 - **Randelman, Lilian** (Vo)
0067 - **Randolph, Lawrence** (Vo)
0068 - **Ranel, Maurice** (Vo)
0069 - **Rankin, Diane** (Vo)
0070 - **Rankin, Nell** (Vo)
0071 - **Rankin, Ronal** (Vo)
0072 - **Rann, Betty** (Vo, Pn)
0073 - **Ranno, Pauline** (Vo)
0074 - **Rannow, Helen** (Vo)
0075 - **Rant, Wallace** (Vo)
0076 - **Rao, Rita** (Vo)
0077 - **Rapp, Dorothy** (Vo)
0078 - **Rapps, Pearl** (Vo)
0079 - **Rardin, "Little Joe"** (Vo)
0080 - **Rask, Eleanor** (Vi)
0081 - **Rasley, George** (Vo)
0082 - **Rasmussen, Ella** (Pn, Vi)
0083 - **Ratcliff, Lydia** (Vo)
0084 - **Rate, Mary** (Vi)
0085 - **Rate, William Jr.** (Unspecified)
0086 - **Rathburn, Robert W.** (Vo)
0087 - **Rattina, Angel Bones** (Tp)
0088 - **Rattray, David** (Pn)
0089 - **Ratzenburg, Mabel** (Vo)
0090 - **Rauch, Boll** (Tb)
0091 - **Rausch, Frances** (Vo)
0092 - **Rausch, Katherine** (Vo)
0093 - **Ravenscroft, Thurl** (Vo)
0094 - **Ravitch, Bernard** (Pn)
0095 - **Rawley, Al** (Gu)
0096 - **Rawlings, Donald** (Vo)
0097 - **Rawlings, Russell** (Vo)
0098 - **Ray, Eschwei** (Vo)
0099 - **Ray, Inez** (Vo)
0100 - **Ray, Johnnie** (Pn, Vo)
0101 - **Ray, Kathryn** (Vo)
0102 - **Ray, Medley** (Vo)
0103 - **Ray, Patricia** (Cl)
0104 - **Raybor, Fannie A.** (Pn, Or)
0105 - **Rayburn, Miriam** (Pn)
0106 - **Raymond, Alice** (Vi)

Once upon a time . . .

0107 - **Raymond, George Perkins** (Vo)
0108 - **Raymond, Roy** (Vo)
0109 - **Raymond, Vera** (Vo)
0110 - **Raymondi, Rose** (Unspecified)
0111 - **Raynor, Adelaide** (Fl)
0112 - **Raynor, Beatrice** (Vo)
0113 - **Raynor, Carol** (Sax)
0114 - **Raynor, Cornelia** (Pn, Or)
0115 - **Raynor, Doris** (Vo)
0116 - **Raynor, Dorothy** (Vo)
0117 - **Raynor, Genevieve** (Vo)
0118 - **Raynor, Jeanette** (Vo)
0119 - **Rajnor, J. Mitchell** (Vo)
0120 - **Raynor, Lafayette** (Vi, Tp, Sax, Vo)
0121 - **Raynor, Majel** (Pn, Or)
0122 - **Raynor, Margery** (Vi)
0123 - **Raynoy, Norman** (Vo)
0124 - **Raynor, Ruth** (Pn, Or)
0125 - **Raynor, Susan** (Pn)
0126 - **Raysor, Maye** (Vo)
0127 - **Rea, Betsy** (Vo)
0128 - **Rea, Kea** (Vo)
0129 - **Read, Arthur Jr.** (Vo)
0130 - **Read, Betty** (Vo)
0131 - **Read, Donald** (Vo)
0132 - **Read, Elizabeth** (Pn)
0133 - **Reade, Dolores** (Vo)
0134 - **Reale, Angeline** (Vo)
0135 - **Reams, Walter** (Vo)
0136 - **Reardon, Gene** (Vo)
0137 - **Reardon, Mildred Graham** (Vo)
0138 - **Reaser, Berenice** (Pn)
0139 - **Reba, Aussia** (Vo)
0140 - **Rebmann, Bertha** (Vo)
0141 - **Rebmann, Jane** (Vl)
0142 - **Recarddi, Frank** (Vo)
0143 - **Rechtzeit, Jack** (Vo)
0144 - **Redboard, Rita** (Vo)
0145 - **Reddall, Frank** (Vo)
0146 - **Redden, Joan** (Tp)
0147 - **Redder, John S.** (Vo)
0148 - **Redding, Earl** (Vo)
0149 - **Reddington, Cornelia** (Vo)
0150 - **Reddy, Tom** (Orch)
0151 - **Redfield, Catherine** (Vo)
0152 - **Redmond, Mary Kaye** (Vo)
0153 - **Redner, Rose** (Unspecified)
0154 - **Rednour, Harold P.** (Pn)
0155 - **Redousakis, June** (Vo, Vi)
0156 - **Reece, Kathryn** (Vo)
0157 - **Reed, A. C.** (Vo)
0158 - **Reed, A. Stuart** (Vo)
0159 - **Reed, Barbara** (Vi)
0160 - **Reed, George** (Vo)
0161 - **Reed, Paul** (Vo)
0162 - **Reed, Phil** (Orch)
0163 - **Reed, Phyllis** (Fl)
0164 - **Reed, Theresa** (Vo)
0165 - **Reed, Viola** (Vo)
0166 - **Rees, Beverly** (Vo)
0167 - **Reese, Elfriede** (Vo)
0168 - **Reese, Marguerita** (Vo)
0169 - **Reese, Virtes** (Vo)
0170 - **Reeve, Archie Jr.** (Vi)
0171 - **Reeve, Audrey** (Vi, Vo)
0172 - **Reeve, Carol** (Vi)
0173 - **Reeve, Francis Jr.** (Vo)
0174 - **Reeve, George T.** (Vo)
0175 - **Reeve, Halsey F. Jr.** (Vo)
0176 - **Reeve, John** (Vo)
0177 - **Reeve, Muriel** (Vo)
0178 - **Reeve, Ruth** (Vo)
0179 - **Reeves, Dorothy** (Vo)
0180 - **Reeves, Rupert** (Vo)
0181 - **Regalmuto, Natalie** (Sax)
0182 - **Regan, Betty** (Vl)
0183 - **Regan, John** (Vo)
0184 - **Reggis, Carmen** (Vo)
0185 - **Regnvall, Britta** (Vi)
0186 - **Regula, Tony** (Vo)
0187 - **Rehman, Charles** (Pn)
0188 - **Rehman, Donald** (Tp, Cl)
0189 - **Reich, Adele Martha** (Vo, Pn)
0190 - **Reich, Carol Ann** (Vo)
0191 - **Reich, Caryl** (Vo)
0192 - **Reich, Stanley** (Unspecified)
0193 - **Reich, Walter** (Vo)
0194 - **Reichel, Andrew** (Vi)
0195 - **Reichenberger, Dorothy** (Ce)
0196 - **Reidler, George J.** (Vo)
0197 - **Reihm, Lew** (Gu, Vo)
0198 - **Reiker, Lynn** (Vo)
0199 - **Reilly, Alice M.** (Vo)
0200 - **Reilly, Daniel** (Vo)
0201 - **Reilly, Elizabeth** (Vo)
0202 - **Reilly, George** (Unspecified)
0203 - **Reilly, Gerald** (Vo)
0204 - **Reilly, Irma Lawrence** (Vo,Ch)
0205 - **Reilly, Patrizia** (Vo)
0206 - **Reilly, Ruth** (Unspecified)
0207 - **Reilly, Weldon** (Pn, Or)
0208 - **Reimer, Elsie** (Vo)
0209 - **Reims, Clifford** (Vo)
0210 - **Rein, Philip** (Vo)
0211 - **Reinhart, Clara** (Pn)
0212 - **Reining, Maria** (Vo)

Once upon a time . . .

0213 - **Reinsma, John** (Ch)
0214 - **Reisdroff, Florence** (Vo)
0215 - **Reisman, Mona** (Vi)
0216 - **Reiss, Paul** (Vo)
0217 - **Reiter, Ned** (Vo)
0218 - **Reither, Emma** (Vo)
0219 - **Remelka, Joseph** (Gu)
0220 - **Remey, William** (Vi, Vo)
0221 - **Remington, Janet** (Har)
0222 - **Remme, Gary** (Tb, Pn)
0223 - **Remmer, Annetta** (Vo)
0224 - **Rempel, Sylvia** (Vo)
0225 - **Remple, Dorothy** (Cl)
0226 - **Renak, Emil** (Vo)
0227 - **Renak, Kenneth** (Sax, Tb)
0228 - **Rendelman, Lillian** (Vo)
0229 - **Renino, Robert** (Unspecified)
0230 - **Renk, Helene** (Vo)
0231 - **Renna, Albert A.** (Vi, Ch, Orch)
0232 - **Renner, Edith** (Vi)
0233 - **Renner, Erna** (Vo)
0234 - **Renner, John** (Vo)
0235 - **Renner, Louise** (Cl)
0236 - **Renner, Ruth** (Vo)
0237 - **Rennie, Janet** (Pn)
0238 - **Rennie, Virginia** (Pn)
0239 - **Renwick, Erle B.** (Vo)
0240 - **Renwick, Katherine** (Unspecified)
0241 - **Renz, Allen** (Vo)
0242 - **Repko, Ann** (Vo)
0243 - **Repp, Anna Louise** (Vo)
0244 - **Resnik, Meta** (Vo)
0245 - **Resnikoff, Vladimir** (Vo)
0246 - **Resseguie, Alvene** (Vo)
0247 - **Restchack, Martha** (Vo)
0248 - **Restucci, Frank** (Orch)
0249 - **Restucci, Michael** (Vo)
0250 - **Rethberg, Elizabeth** (Vo)
0251 - **Rettberg, Otto** (Pn)
0252 - **Reubben, Carmen** (Vo)
0253 - **Reuchenberg, Charlotte** (Vo)
0254 - **Reuchenberg, Martha** (Vo)
0255 - **Reugger, Jack** (Ho)
0256 - **Reuhl, Jack** (Vi)
0257 - **Reusch, Charles** (Unspecified)
0258 - **Reuss, Allan** (Gu)
0259 - **Reutershan, Carl** (Vo)
0260 - **Reutershan, Clifford** (Vo)
0261 - **Reutershan, Court** (Vo)
0262 - **Reutershan, Donald** (Tb, Vo, Dr)
0263 - **Reutershan, Lewis** (Vo)
0264 - **Reutershan, Max** (Vo)
0265 - **Reutershan, Robert** (Vo, Pn, Or, Ch)
0266 - **Revoir, Carol** (Vo)
0267 - **Rew, Valerie** (Vo)
0268 - **Reylek, Anna** (Vo)
0269 - **Reylech, Charles** (Vo)
0270 - **Reylek, Dorothy** (Vo)
0271 - **Reylek, Emily** (Vo)
0272 - **Reynolds, Edgar** (Pn)
0273 - **Reynolds, George H.** (Vo)
0274 - **Reynolds, Harry** (Tp)
0275 - **Reynolds, Janis** (Co)
0276 - **Reynolds, Joyce** (Vo)
0277 - **Reynolds, Mariette** (Vo)
0278 - **Reynolds, Quentin** (Ho)
0279 - **Reynolds, Robert** (Pn, Vo)
0280 - **Reynolds, William** (Vo)
0281 - **Reynolds, Winifred** (Vo)
0282 - **Rhea, Dubs** (Tp)
0283 - **Rhoades, Clark** (Pn)
0284 - **Rhodes, Alfred** (Vo)
0285 - **Rhodes, Alice** (Vo)
0286 - **Rhodes, Carol** (Vo)
0287 - **Rhodes, Gay** (Vo)
0288 - **Rhodes, Leon** (Vo)
0289 - **Riback, Arthur** (Orch)
0290 - **Riback, Joan** (Vo)
0291 - **Ribet, Ivonne** (Pn)
0292 - **Ricardi, Dolores** (Vo)
0293 - **Ricca, Anthony** (Vi)
0294 - **Riccio, Beneamino** (Vo)
0295 - **Rice, Harry** (Vo)
0296 - **Rice, Irene** (Vo)
0297 - **Rice, Rob** (Vo)
0298 - **Rich, Catherine** (Vo)
0299 - **Rich, Edith** (Vo)
0300 - **Rich, Freddie** (Pn, Orch)
0301 - **Rich, Vivian** (Pn)
0302 - **Richards, Bernice** (Vo)
0303 - **Richards, Catherine** (Vo)
0304 - **Richards, Clare C.** (Ho)
0305 - **Richards, Dal** (Orch, Sax)
0306 - **Richards, Dolores** (Vo)
0307 - **Richards, Elizabeth** (Vi)
0308 - **Richards, Fletcher Jr.** (Vo)
0309 - **Richards, Julia La Bau** (Vo)
0310 - **Richards, Lillian** (Sousaphone)
0311 - **Richards, Robert** (Ce)
0312 - **Richardson, Allen** (Vo)
0313 - **Richardson, Ned** (Tb)
0314 - **Richardson, Selma** (Pn, Tp)
0315 - **Richensteen, Roland M.** (Vo)
0316 - **Richers, Harold** (Vo)
0317 - **Richie, Elizabeth** (Vo)
0318 - **Richli, William** (Pn, Or)

Once upon a time . . .

0319 - **Richman, Rebecca** (Vo)
0320 - **Richmond, Ruth** (Vo, Vi)
0321 - **Richmond, Shirley** (Vo, Vi)
0322 - **Richter, George** (Vo)
0323 - **Richter, Joseph** (Vo)
0324 - **Richter, Judith** (Vo)
0325 - **Rickard, Dan** (Cl)
0326 - **Ricker, Abbey Morrison** (Pn)
0327 - **Rickert, Edwin** (Vi)
0328 - **Rickert, Ruth** (Vo)
0329 - **Riddick, J. William** (Vo)
0330 - **Ridenhour, Elizabeth** (Vo)
0331 - **Rider, Charles W.** (Vo)
0332 - **Rider, Shirley** (Sax)
0333 - **Rider, William** (Vo, Ch)
0334 - **Rieb, Donald** (Vo)
0335 - **Rieb, Richard** (Vo)
0336 - **Ried, Robert** (Vo)
0337 - **Riehl, Arthur** (Tp)
0338 - **Riehl, Alfred** (Vo)
0339 - **Riest, Eleanor** (Man)
0340 - **Rigaud, Jeanne** (Vi)
0341 - **Riggs, Harold** (Fl)
0342 - **Righter, Marshall** (Vo)
0343 - **Rignola, Rosemarie** (Vo, Sax)
0344 - **Rignola, William** (Unspecified)
0345 - **Rigsbee, Betty** (Vo, Vi)
0346 - **Riker, Horace** (Vo)
0347 - **Riker, J. Wilburn** (Vo)
0348 - **Rikton, Karen** (Vo)
0349 - **Riley, Judge** (Dr)
0350 - **Riley, Shelia** (Vo)
0351 - **Rilton, Alfred** (Vo)
0352 - **Rilton, Karon** (Fl)
0353 - **Rimback, Christian** (Vo)
0354 - **Rimerick, Mary** (Vo)
0355 - **Rimini, Giacomo** (Vo)
0356 - **Rinck, Alice** (Pn)
0357 - **Rinde, Asta** (Vo)
0358 - **Rinde, John** (Vo)
0359 - **Rinderman, Priscilla** (Pn)
0360 - **Rineback, Christian** (Vo)
0361 - **Rinehart, George** (Vo)
0362 - **Ringer, Abraham** (Cl, Fl)
0363 - **Ringer, Donna** (Vo)
0364 - **Ringhouse, Alberta** (Vo)
0365 - **Ringhouse, Audrey** (Ce)
0366 - **Ringland, Earl** (Vo)
0367 - **Ringold, Annabel** (Vo)
0368 - **Ringold, John** (Vo)
0369 - **Rini, Carman** (Unspecified)
0370 - **Rini, Lewis** (Vo)
0371 - **Rini, Rudolph** (Vo)
0372 - **Rini, Tommy** (Vo)
0373 - **Rinkus, Hans** (Vo)
0374 - **Rio, Rita** (Vo, Orch)
0375 - **Ripak, Robert** (Cl)
0376 - **Ripperger, Alberta** (Vo)
0377 - **Ripperger, Dorothea** (Vo)
0378 - **Risley, Will** (Vo)
0379 - **Risser, George** (Vo)
0380 - **Ritch, Mabel** (Vo)
0381 - **Ritcher, Betty** (Pn)
0382 - **Ritchie, Audrey** (Tp)
0383 - **Ritchie, Donald** (Tp, Vo)
0384 - **Ritchie, Kenneth** (Sax, Vo)
0385 - **Ritsema, Arlene** (Vo)
0386 - **Ritt, Katherine** (Vo)
0387 - **Rittendale, Louis** (Tb)
0388 - **Ritzmann, Gretchen** (Vo)
0389 - **Riuer, Mina** (Vo)
0390 - **Rivas, Emita** (Vo)
0391 - **Rivers, Jerome** (Vo)
0392 - **Rivers, Rosalie** (Vo)
0393 - **Rivetti, Fred** (Vo)
0394 - **Rizzi, Grace** (Vo)
0395 - **Rizzi, Lucy** (Vo)
0396 - **Roach, Daisy D.** (Vo)
0397 - **Roach, John** (Vo)
0398 - **Roach, Patricia** (Vo, Fl)
0399 - **Roache, Ben** (Vo)
0400 - **Robbez-Masson, Nicki** (Vo)
0401 - **Robbins, Edith** (Vo)
0402 - **Robbins, Gail** (Vo)
0403 - **Robbins, Sammy** (Orch)
0404 - **Robbins, Shirley** (Vo)
0405 - **Robelen, Grace** (Vo)
0406 - **Roberg, Martha** (Vi)
0407 - **Roberson, Ellen I.** (Vo)
0408 - **Roberta, Louise** (Vo)
0409 - **Roberts, Bill** (Unspecified)
0410 - **Roberts, Dorothy** (Vo)
0411 - **Roberts, George** (Orch, Tp)
0412 - **Roberts, Hazel** (Pn)
0413 - **Roberts, Howard** (Vo)
0414 - **Roberts, Jane** (Ch, Pn, Or)
0415 - **Roberts, Joan** (Vo)
0416 - **Roberts, John** (Vo)
0417 - **Roberts, Marion A.** (Vo)
0418 - **Roberts, Paul** (Tp)
0419 - **Roberts, Phillips** (Sousaphone)
0420 - **Roberts, Roberta** (Vo)
0421 - **Roberts, Sheila** (Vo)
0422 - **Roberts, Shirley** (Vo)
0423 - **Roberts, "Skynner"** (Vo)
0424 - **Robertson, Hugh** (Vo)

Once upon a time . . .

0425 - **Robertson, Merle** (Pn)
0426 - **Robertson, Steffenson** (Vo)
0427 - **Robin, Hilda** (Unspecified)
0428 - **Robin, Ruth** (Vo)
0429 - **Robin, Sylvia** (Vo)
0430 - **Robins, Edith** (Vo, Pn, Or)
0431 - **Robinson, Agnes** (Vo)
0432 - **Robinson, Alan** (Vo)
0433 - **Robinson, Albert** F. (Pn, Or, Ch)
0434 - **Robinson, Allen** (Vo)
0435 - **Robinson, Charles** (Gu, Ba, Vo)
0436 - **Robinson, Charles** (Vo)
0437 - **Robinson, Dale** (Vo)
0438 - **Robinson, Darby** (Vo)
0439 - **Robinson, David** (Vo)
0440 - **Robinson, Dick** (Tp)
0441 - **Robinson, Doris** (Pn, Tp)
0442 - **Robinson, Dorothy** (Vo)
0443 - **Robinson, Edward** (Sausaphone)
0444 - **Robinson, Eleanor** (Vo, Pn, Or)
0445 - **Robinson, Ella** (Vo)
0446 - **Robinson, Etna** (Unspecified)
0447 - **Robinson, Frances** (Vo)
0448 - **Robinson, Grace** (Pn, Or)
0449 - **Robinson, Harriet** (Vo)
0450 - **Robinson, Harriette L.** (Vo)
0451 - **Robinson, Ikey** (Vo)
0452 - **Robinson, James** (Pn)
0453 - **Robinson, James** (Gu, Ba)
0454 - **Robinson, Ken** (Vo)
0455 - **Robinson, Leroy** (Tb)
0456 - **Robinson, Lloyd** (Tb)
0457 - **Robinson, Lois** (Pn, Ho)
0458 - **Robinson, Lucy** (Pn)
0459 - **Robinson, Margaret** (Vo)
0460 - **Robinson, Mary Lee** (Pn)
0461 - **Robinson, Maurice H.** (Vo)
0462 - **Robinson, Rad** (Vo)
0463 - **Robinson, Russell** (Pn)
0464 - **Robinson, Sadie** (Vo)
0465 - **Robinson, Teddy** (Vo)
0466 - **Robitaille, Mary Jane** (Vo)
0467 - **Rocco, Jimmy** (Pn, Orch)
0468 - **Roche, Edward** (Vo)
0469 - **Roche, Elizabeth** (Vo)
0470 - **Roche, Margaret** (Vo)
0471 - **Roche, Ruth** (Vo)
0472 - **Rochenstein, Bernard** (Dr)
0473 - **Rocke, Mary** (Vo)
0474 - **Rockeach, Felice** (Pn)
0475 - **Rockwell, Patricia** (Vo)
0476 - **Rodda, Lillian** (Vo)
0477 - **Rodde, Albert H.** (Vo)
0478 - **Rode, Hal** (Song Stylist)
0479 - **Roderman, Jack** (Vo)
0480 - **Rodes, Alice** (Vo)
0481 - **Rodhes, Faustina** (Vo)
0482 - **Rodhes, Jane** (Vo)
0483 - **Rodhie, Charles** (Ho)
0484 - **Rodia, Arthur** (Vo)
0485 - **Rodman, K. Tilt** (Vo)
0486 - **Rodo, George** (Db, Cl)
0487 - **Rosousakis, Emanuel** (Pn)
0488 - **Rodoussakis, June** (Vi)
0489 - **Rodriguez, Danita** (Vo)
0490 - **Rodriquez, Enric** (Gu)
0491 - **Roe, Gertrude** (Pn)
0492 - **Roe, John J. Jr.** (Vo)
0493 - **Roe, John J. III^** (Ce)
0494 - **Roe, Olga V.** (Vo)
0495 - **Roe, Peter** (Vo)
0496 - **Roeber, Hermine** (Vo)
0497 - **Roecklein, John** (Perc, Vo)
0498 - **Roeckline, Charlotte** (Vo)
0499 - **Roeckline, Josephine** (Vo)
0500 - **Roehn, William** (Vo)
0501 - **Roeloffs, Kurt** (Vo, Cl)
0502 - **Roeloffs, Rita** (Vo, Pn)
0503 - **Roelosfma, Edmond** (Cl, Fl)
0504 - **Roemmele, Catherine** (Vo)
0505 - **Roes, Paul** (Pn)
0506 - **Roesch, Vera Powers** (Vo, Pn)
0507 - **Roeseler, Marcella** (Vo)
0508 - **Roessler, Jean** (Vo)
0509 - **Roettinger, Evelyn** (Vo)
0510 - **Rogers, Alice** (Vo)
0511 - **Rogers, Allan** (Tp)
0512 - **Rogers, Alma M.** (Pn)
0513 - **Rogers, A. S.** (Vo)
0514 - **Rogers, Buddy** (Cl, Acc)
0515 - **Rogers, Carroll F.** (Pn, Or, Vo)
0516 - **Rogers, Charles F.** (Vo, Pn)
0517 - **Rogers, Delphine** (Vo)
0518 - **Rogers, Edward** (Vo)
0519 - **Rogers, Eva** (Vo)
0520 - **Rogers, Frances** (Vo, Pn, Tp)
0521 - **Rogers, Grace** (Vo, Vi)
0522 - **Rogers, Hobart B.** (Vo)
0523 - **Rogers, "Jo-Jean"** (Vo)
0524 - **Rogers, Joan** (Vo)
0525 - **Rogers, John Alexander** (Vo)
0526 - **Rogers, Phyllis** (Vo)
0527 - **Rogers, Ralph** (Unspecified)
0528 - **Rogerson, Hugh** (Vo)
0529 - **Rogndahl, Marie** (Vo)
0530 - **Rogoff, Selma** (Vo)

Once upon a time . . .

0531 - **Rohback, Zonia** (Pn)
0532 - **Rohelen, Grace** (Vo)
0533 - **Rohlfe, Emily** (Vo)
0534 - **Rohrig, Hermina** (Vo)
0535 - **Rohrbach, Howard** (Vi)
0536 - **Rohrmann, Catherine** (Vo)
0537 - **Rokoff, Solomon** (Vi)
0538 - **Roland, Billy** (Pn)
0539 - **Roldan, Amadeo** (Mu)
0540 - **Rollins, Nell** (Vo)
0541 - **Roloff, Charlotte** (Vo)
0542 - **Roma, Lisa** (Vo)
0543 - **Romaine, Ann C.** (Vo)
0544 - **Roman, Ruth** (Vo)
0545 - **Romano, Charles** (Vi)
0546 - **Romano, Joan** (Vo)
0547 - **Romano, Joseph** (Vo)
0548 - **Romano, Romani** (Pn, Orch, Arr, Mu)
0549 - **Romanowski, Connie** (Unspecified)
0550 - **Romanowsky, Fanny** (Vo)
0551 - **Romanowsky, Lucy** (Unspecified)
0552 - **Romay, Lina** (Vo)
0553 - **Rome, Tina** (Vo)
0554 - **Romeo, Albert** (Db)
0555 - **Romeo, Elvira** (Vo)
0556 - **Romeo, Eugene** (Vi, Ch, Vo)
0557 - **Romeo, Marguerite** (Vl)
0558 - **Romeo, Rose** (Vo)
0559 - **Rommel, Ronny** (Orch)
0560 - **Romonoff, John** (Acc)
0561 - **Ronan, Anna** (Vo)
0562 - **Ronchi, Fabio** (Vo)
0563 - **Ronis, Rose** (Vo)
0564 - **Ronson, Adele** (Vo)
0565 - **Rooney, Catherine** (Co)
0566 - **Rooney, Christine** (Vo)
0567 - **Rooney, Frances** (Sax, Vo)
0568 - **Rooney, Grace** (Vo)
0569 - **Rooney , Robert** (Dr)
0570 - **Rooney, Wallace E.** (Vo, Unspecified)
0571 - **Roosa, Emma** (Vo)
0572 - **Root, Camilla** (Vo)
0573 - **Root, Lulu** (Vo)
0574 - **Root, Ruth** (Vo)
0575 - **Roots, Loretta** (Vo)
0576 - **Rooy, Richard** (Db)
0577 - **Ropp, Ellen** (Vo)
0578 - **Roraas, Dorothy** (Vo)
0579 - **Rosa, Fred** (Vo)
0580 - **Rosa, Percy** (Co)
0581 - **Rosafort, Sal** (Vo)
0582 - **Rosaforte, Harry** (Vo)
0583 - **Rosanko, Vera** (Vo)
0584 - **Rosanoff, Effim** (Ce)
0585 - **Rosar, Karen** (Vo)
0586 - **Rosch, Anna** (Vo)
0587 - **Rosch, George** (Vo)
0588 - **Roscoe, Wilma** (Vi, Pn)
0589 - **Rose, Adaire** (Vo)
0590 - **Rose, Angelo** (Unspecified)
0591 - **Rose, Antoinette** (Vo)
0592 - **Rose, Arthur** (Sax)
0593 - **Rose, Betty** (Vo)
0594 - **Rose, Blanche** (Vo)
0595 - **Rose, Earl** (Vi)
0596 - **Rose, Fannie** (Vo)
0597 - **Rose, Harold** (Sax)
0598 - **Rose, Harvey** (Vo, Co)
0599 - **Rose, Irving** (Tb, Orch)
0600 - **Rose, Leslie** (Cl)
0601 - **Rose, Majorie** (Harmonium)
0602 - **Rose, Marlene** (Pn)
0603 - **Rose, Nancy** (Vo)
0604 - **Rose, Ralph** (Vi)
0605 - **Rose, Robert** (Vo)
0606 - **Rose, Russell** (Vo)
0607 - **Rose, Stan** (Orch)
0608 - **Rose, Thomas** (Vo)
0609 - **Rose, Vivian** (Vi)
0610 - **Roseboom, Claryce** (Vo)
0611 - **Roselle, Cicely** (Vo)
0612 - **Rosemarin, Sybil** (Vo)
0613 - **Rosemond, C. S.** (Vo)
0614 - **Rosen, Barbara Ann** (Pn)
0615 - **Rosen, Estelle** (Unspecified)
0616 - **Rosen, Grace** (Vo)
0617 - **Rosen, Harold** (Pn)
0618 - **Rosen, Hyman** (Vo)
0619 - **Rosen, Irving** (Sax, Cl)
0620 - **Rosen, Max** (Vi)
0621 - **Rosenbaum, Herman** (Tp)
0622 - **Rosenberg, Claire** (Vi)
0623 - **Rosenberg, Steven** (Vo)
0624 - **Rosenblatt, Joseph** (Vo)
0625 - **Rosenblatt, Murray** (Vo)
0626 - **Rosenblatt, Robert** (Vi)
0627 - **Rosenbloom, Robert** (Vo)
0628 - **Rosenblum, Lester** (Unspecified)
0629 - **Resenblum, Michael** (Vi)
0630 - **Rosenblum, Sylvia** (Unspecified)
0631 - **Rosendale, Erna** (Pn)
0632 - **Rosener, George** (Vo)
0633 - **Rosenfeld, Estelle** (Vo)
0634 - **Rosenfelder, Manfred** (Vi)
0635 - **Rosenfield, Myron** (Vo)
0636 - **Rosenthal, Dolores** (Vo)

Once upon a time . . .

0637 - **Rosenthal, Shirley** (Vo)
0638 - **Rosenquist, Florence** (Vo)
0639 - **Rosiak, Lucille** (Vo)
0640 - **Rosin, Motityahu** (Vo)
0641 - **Roslak, Thomas** (Vo)
0642 - **Roslak, Vinny** (Orch)
0643 - **Ross, Albert** (Vo)
0644 - **Ross, Alexander** (Vo)
0645 - **Ross, Conrad** (Tp)
0646 - **Ross, David** (Vo)
0647 - **Ross, Edwina** (Tb)
0648 - **Ross, Elaine** (Vo)
0649 - **Ross, Florence L.** (Vo)
0650 - **Ross, Fred** (Unspecified)
0651 - **Ross, Helen** (Pn)
0652 - **Ross, Hugh** (Vo, Ch, Orch)
0653 - **Ross, Jeanette** (Vo)
0654 - **Ross, Kenneth** (Pn, Dr)
0655 - **Ross, Lancelot** (Vo)
0656 - **Ross, Mary** (Vo)
0657 - **Ross, Muriel** (Vo)
0658 - **Ross, Patricia** (Pn)
0659 - **Ross, Robert** (Tb, Cl)
0660 - **Ross, Shirley** (Vo, Pn)
0661 - **Ross, Stewart** (Pn)
0662 - **Ross, Virginia** (Vo)
0663 - **Rosse, Allianora** (Vo)
0664 - **Rossell-Majadan, Hilde** (Vo)
0665 - **Rossels, Gustave** (Vi)
0666 - **Rosser, Arthur** (Vo)
0667 - **Rosser, Elsie** (Vo)
0668 - **Rosset, Althea** (Unspecified)
0669 - **Rosseter, Alice** (Vo)
0670 - **Rossetti, Betty** (Vo)
0671 - **Rossetti, Charlotte** (Vo, Vi)
0672 - **Rossi, John Carmen** (Vo)
0673 - **Rossi, Marie** (Vo)
0674 - **Rossi, Zita** (Vo)
0675 - **Rossick, Irene** (Vo)
0676 - **Rossini, Renato** (Gu)
0677 - **Rossler, Dolly** (Vo)
0678 - **Rossman, Barbara** (Vo)
0679 - **Roster, Frank** (Vo)
0680 - **Roswell, Ernest** (Vo)
0681 - **Roszika, Gypsy** (Vi)
0682 - **Rotando, Carol** (Vo)
0683 - **Rotella, Joan** (Vo)
0684 - **Rotenberger, Patricia** (Vo)
0685 - **Roth, Barbara** (Vo)
0686 - **Roth, Carl** (Vo)
0687 - **Roth, Diane** (Pn, Or, Vo)
0688 - **Roth, Don** (Tp)
0689 - **Roth, Dorothy** (Pn)
0690 - **Roth, Esther** (Sax)
0691 - **Roth, Feri** (Vi)
0692 - **Roth, Fred** (Vo)
0693 - **Roth, George** (Vo)
0694 - **Roth, Jacques** (Orch)
0695 - **Roth, Lillian** (Fife, Song stylist)
0696 - **Roth, Lucille** (Vo)
0697 - **Roth, Muriel** (Vo)
0698 - **Roth, Patricia** (Vo)
0699 - **Roth, Richard** (Tb, Vo)
0700 - **Rothe, Donald** (Vo, Co)
0701 - **Rothe, Meredith** (Vo)
0702 - **Rothenberg, Florence** (Pn)
0703 - **Rother, Arthur** (Orch)
0704 - **Rothman, Joan** (Pn)
0705 - **Rothman, Virginia** (Pn)
0706 - **Rottinger, Susan** (Pn)
0707 - **Rottmann, Henry** (Vo)
0708 - **Rottmann, Leonard** (Vo)
0709 - **Rouch, Robert** (Ch, Vo)
0710 - **Roundtree, George** (Vo)
0711 - **Rousch, Katherine** (Vo)
0712 - **Rousch, Robert** (Vo)
0713 - **Rouse, Roger** (Tb)
0714 - **Rovell, Bob** (Unspecified)
0715 - **Rovers, Reynaldo** (Vo)
0716 - **Roviello, Marie** (Vo)
0717 - **Rovinski, Anton** (Pn)
0718 - **Rowan, Frank** (Vo)
0719 - **Rowan, Dighton** (Dr)
0720 - **Rowan, Karen** (Vo)
0721 - **Rowan, William** (Vo)
0722 - **Rowe, Donald M.** (Pn, Orch)
0723 - **Rowe, Edna** (Vo)
0724 - **Rowe, Edwin** (Vi)
0725 - **Rowe, Evelyn** (Vi)
0726 - **Rowe, Ida** (Vo)
0727 - **Rowe, Laura** (Vo)
0728 - **Rowe, Richard** (Pn)
0729 - **Rowitzer, Harold** (Gu, Uk)
0730 - **Rowland, Jeanne** (Vi)
0731 - **Rowland, Leonard** (Vo)
0732 - **Rowland, William** (Vo)
0733 - **Rowley, Henry** (Vo)
0734 - **Rowsome, Fay** (Vo)
0735 - **Roy, D. Hill** (Co)
0736 - **Roy, Henry** (Vo)
0737 - **Royal, William** (Vo)
0738 - **Royer, Charles** (Unspecified)
0739 - **Royster, Neil** (Vo)
0740 - **Rozinski, Artur** (Orch)
0741 - **Rozzi, Anthony** (Unspecified)
0742 - **Rozzi, Joan** (Vo)

Once upon a time . . .

0743 - **Rubenstein,Terry** (Vo)
0744 - **Ruber, Mike** (Unspecified)
0745 - **Rubin, Gerard** (Cl)
0746 - **Rubin, Haskel** (Ce)
0747 - **Rubin, Martha** (Vo, Pn)
0748 - **Rubin, William** (Vo)
0749 - **Rubina, Fanya** (Vo)
0750 - **Rubini, Miriam** (Vo)
0751 - **Rubio, Fulvia** (Vo)
0752 - **Ruchlis, Hy** (Unspecified)
0753 - **Rudd, Roland** (Pn)
0754 - **Rudgers, Mary Lois** (Vo)
0755 - **Rudisill, Erny** (Vibraphone)
0756 - **Rudko, Rosalinda** (Vo)
0757 - **Rudloff, Elizabeth** (Vo)
0758 - **Rudnetsky, Helen** (Pn)
0759 - **Rudolph, Edward** (Vo)
0760 - **Rudolph, Hebert** (Vi)
0761 - **Rudolph, Marny** (Vo)
0762 - **Rudolph, Peter** (Ch)
0763 - **Rudy, Ralph** (Vo)
0764 - **Ruegg, Geraldine** (Har)
0765 - **Ruegger, Jack** (Ho)
0766 - **Ruff, Gladys** (Vo)
0767 - **Ruffo, Ottilio** (Vo)
0768 - **Rukert, Ronald** (Vo)
0769 - **Ruland, Dorothy Russell** (Pn)
0770 - **Ruland, Wilfred** (Vo)
0771 - **Rumage, Dorothy D.** (Vo)
0772 - **Rumann, Siegfried** (Vo)
0773 - **Rundquist, Ruth** (Vi)
0774 - **Runitch, Emma** (Vo)
0775 - **Runyon, Faith** (Vl)
0776 - **Rupi, Vera** (Vo)
0777 - **Rupp, Johnny** (Pn)
0778 - **Rupp, Marjorie** (Vo)
0779 - **Ruppersburg, Don** (Tb)
0780 - **Rupprecht, Alice** (Vo)
0781 - **Rupprecht, William** (Unspecified)
0782 - **Ruse, George** (Cl)
0783 - **Rushmer, Louise** (Cl)
0784 - **Rushmer, Peggy** (Woodwind)
0785 - **Rushmore, Eunice** (Vo)
0786 - **Russell, Andy** (Dr)
0787 - **Russell, Carlene** (Vo)
0788 - **Russell, Charles** (Ha)
0789 - **Russell, Eddie Jr.** (Vo)
0790 - **Russell, Elisa** (Vi)
0791 - **Russell, Frances** (Vo)
0792 - **Russell, Lane** (Vi)
0793 - **Russell, Louise** (Vo)
0794 - **Russell, Mary Lou** (Vo)
0795 - **Russell, Mildred** (Vo)
0796 - **Russell, Muriel** (Pn)
0797 - **Russell, Nancy Lee** (Pn, Or)
0798 - **Russell, Ruth Virginia** (Vo)
0799 - **Russell, Stuart** (Vo)
0800 - **Russet, Andrew** (Sax)
0801 - **Russo, Angelo** (Vo)
0802 - **Russo, Anthony** (Vo)
0803 - **Russo, Frances** (Vo)
0804 - **Russo, Frank** (Vo)
0805 - **Russo, Joseph** (Vo)
0806 - **Russo, Lucille** (Vo)
0807 - **Russo, Ubaldo** (Vo)
0808 - **Rusterholtz, Emerson** (Vo)
0809 - **Rusyn, Michael** (Vo)
0810 - **Ruth, Diana** (Vo)
0811 - **Rutigliano, Ann** (Vo)
0812 - **Rutkowski, Veronica** (Vo)
0813 - **Rutkowsky, Benjamin** (Vo)
0814 - **Rutkovsky, John M.** (Vi, Ch)
0815 - **Rutzen, Gil** (Vo)
0816 - **Ruvinsky, Pauline** (Pn)
0817 - **Ruxton, Anna C.** (Vo)
0818 - **Ruzicka, Adele** (Vo)
0819 - **Ruzicka, Joan** (Vo)
0820 - **Ruzicka, Lou** (Orch)
0821 - **Ryan, Babs** (Song stylist)
0822 - **Ryan, Charlie** (Vo)
0823 - **Ryan, Kenneth** (Vi)
0824 - **Ryan, Jeanie** (Vo)
0825 - **Ryan, John J.** (Vo)
0826 - **Ryan, Leonard** (Vo)
0827 - **Ryan, Miriam** (Vo)
0828 - **Ryan, Myron** (Vo)
0829 - **Ryan, Nan** (Vo)
0830 - **Ryan, Peggy** (Vo, Pn)
0831 - **Ryan, Perry** (Vi)
0832 - **Ryan, Sue** (Vo)
0833 - **Ryan, Sylvester** (Ce)
0834 - **Ryan, Virginia** (Pn, Vo)
0835 - **Ryder, Edna** (Vo)
0836 - **Ryder, Elizabeth** (Pn, Vl, Vi)
0837 - **Ryder, Marie** (Pn, Vl)
0838 - **Ryder, Nicholas** (Vo)
0839 - **Ryder, Regina** (Ho)
0840 - **Ryder, Robert R.** (Pn, Or,Vo)
0841 - **Rye, Howard** (Ce)
0842 - **Ryer, Roderick A.** (Vo)
0843 - **Ryker, Janet** (String Bass, Vo)
0844 - **Ryker, Phyllis** (Vo, Ob, Pn)
0845 - **Rylander, Edith** (Pn)
0846 - **Rynsky, John** (Vo)
0847 - **Rynsky, Rose** (Vo)
0848 - **Rynsky, Stella** (Vo)

S

from **Saari**, Marshall
to **Szomy**, Frank

ABBREVIATIONS

Acc	Accordion
Arr	Arrangement
Ba	Banjo
Ce	Cello
Ch	Choirmaster
Cl	Clarinet
Cn	Clarin
Co	Cornet
Db	Double bass
Dr	Drums
Fl	Flute
Gu	Guitar
Ha	Harmonica
Har	Harp
Ho	Horn
Lu	Lute
Ly	Lyrics
Man	Mandolin
Mar	Maracas
Mu	Composer
Ob	Oboe
Or	Organ
Orch	Orchestra
Perc	Percussion
Pn	Piano
Sax	Saxophones
Tb	Trombone
Tp	Trumpet
Tu	Tuba
Uk	Ukelele
Vi	Violin
Vib	Vibraphone
Vl	Viola
Vo	Voice

Once upon a time . . .

0001 - **Saari, Marshall** (Vo)
0002 - **Sabaluskus, Mike** (Sax)
0003 - **Sabanieea, Thalia** (Vo)
0004 - **Sabasta, Alexander** (Vo)
0005 - **Sabasta, Sophia** (Vo)
0006 - **Sabel, Josephine** (Vo)
0007 - **Sabella, Bill** (Vo)
0008 - **Sabia, Sal** (Tp)
0009 - **Sabin, Jean** (Vo)
0010 - **Sablon, Jean** (Vo)
0011 - **Sachleben, Betty** (Vo)
0012 - **Sackett, Doris** (Vo, Vi)
0013 - **Sackett, Maurice** (Fl)
0014 - **Sacks, Eleanor** (Vo)
0015 - **Sackett, Ethel** (Vo)
0016 - **Sacks, Jerome** (Vo)
0017 - **Saddy, Marguerite** (Vo)
0018 - **Sadin, Bella** (Pn)
0019 - **Saeger, Gustav** (Mu, Orch)
0020 - **Safford, Laura Tappen** (Vo)
0021 - **Sagal, Edith** (Fl)
0022 - **Sagala, Frank** (Vo)
0023 - **Sagala, Patricia** (Unspecified)
0024 - **Sager, Janet** (Vo, Pn)
0025 - **Saire, Maud F.** (Vo)
0026 - **Sakall, S. Z.** (Unspecified)
0027 - **Sakanay, Barbara** (Ce)
0028 - **Sakanay, Esther** (Vi)
0029 - **Saks, Milt** (Sax)
0030 - **Salamone, Frank** (Vo)
0031 - **Salamone, John** (Vo)
0032 - **Salamone, Margaret M.** (Vo)
0033 - **Salamone, Michael** (Vo)
0034 - **Salazar, Manuel** (Vo)
0035 - **Salb, Johnny** (Arr, Mu)
0036 - **Saldick, Evelyn** (Pn)
0037 - **Salee, Adrian** (Vo)
0038 - **Salisbury, William** (Unspecified)
0039 - **Salters, Addie** (Vo)
0040 - **Salto, Bruno** (Vo)
0041 - **Saltman, Alex** (Unspecified)
0042 - **Saltzman, Esta** (Vo)
0043 - **Salvador, Jean** (Unspecified)
0044 - **Salvato, Edward** (Vo, Mu)
0045 - **Salvatore, Eugene** (Orch)
0046 - **Salvarore, John A.** (Pn)
0047 - **Salvatore, Mary** (Vo)
0048 - **Salvia, Tony** (Unspecified)
0049 - **Salvia, Yolanda** (Vo)
0050 - **Salvitti, Albert** (Vo)
0051 - **Salvo, Victor** (Tp, Ho, Orch)
0052 - **Sameth, Martin** (Vo)
0053 - **Sammarco, Ralph** (Unspecified)
0054 - **Sammis, Agnes** (Sax)
0055 - **Sammis, Claire M.** (Vo)
0056 - **Sammis, Leroy** (Vo)
0057 - **Sammis, Louisa B.** (Vo)
0058 - **Sammond, Marjorie** (Pn, Ch)
0059 - **Samohel, Edward** (Pn)
0060 - **Samon, Herb** (Pn)
0061 - **Sampaix, Leon** (Pn)
0062 - **Sample, John Dwight** (Vo)
0063 - **Samson, Dorothy** (Vo)
0064 - **Samuels, Irene** (Cl)
0065 - **Samuels, Morey** (Tb)
0066 - **Sanborn, Philip E.** (Vo)
0067 - **Sanchez, Clarita** (Vo)
0068 - **Sanchez, E. Boardman** (Vo)
0069 - **Sandberg, Alvin** (Cl)
0070 - **Sandberg, Roland** (Cl)
0071 - **Sandberg, Virginia** (Vo)
0072 - **Sande, Irene** (Vo)
0073 - **Sanders, Judy** (Vo)
0074 - **Sanders, Robert Bob Jr.** (Vo)
0075 - **Sanders, Stanley** (Cl)
0076 - **Sanders, Virginia** (Vo)
0077 - **Sanderson, Nordica** (Vo)
0078 - **Sanderson, Sybil** (Vo)
0079 - **Sandford, Richard** (Vo)
0080 - **Sands, Charles** (Vo)
0081 - **Sanella, Andy** (Sax, Orch, Ba)
0082 - **Sanfilippo, Maria** (Vo)
0083 - **Sanford, Alfred** (Vo)
0084 - **Sanford, Betty** (Vo)
0085 - **Sanford, Dalton** (Vo)
0086 - **Sanford, Douglas** (Vo)
0087 - **Sanford, Earl** (Vo)
0088 - **Sanford, Harriet** (Vi, Co, Tp)
0089 - **Sanford, Howard** (Vi)
0090 - **Sanford, Linden** (Mellophone)
0091 - **Sanford, Mary** (Sax)
0092 - **Sanford, Nancy** (Unspecufied)
0093 - **Sanford, Shirley** (Pn, Tp)
0094 - **Sannino, Pasquale** (Vi)
0095 - **Sanschagrin, Beatrice** (Pn)
0096 - **Sansone, Ida** (Vo)
0097 - **Santacroce, Henry** (Vo)
0098 - **Santay, Peggy** (Vo)
0099 - **Santiago, Joe** (Vo)
0100 - **Santley, Joseph** (Vo)
0101 - **Santora, Michael** (Unspecified)
0102 - **Santorelli, Anthony** (Vo)
0103 - **Santorelli, John** (Vo)
0104 - **Santoro, Angela** (Vo)
0105 - **Santoro, Olivio** (Gu, Vo)
0106 - **Santos, Peal** (Vo)

Once upon a time . . .

0107 - **Sapakie, Hyman** (Vo)
0108 - **Sapakie, Jack** (Vo)
0109 - **Sarafan, Martin** (Vo)
0110 - **Sarafianos, Marie** (Vo)
0111 - **Sargent, Jean** (Song stress)
0112 - **Sargent, Judy** (Vo)
0113 - **Sargent, Kenny** (Sax, Vo)
0114 - **Sarles, Dale** (Unspecified)
0115 - **Sarles, William** (Vi)
0116 - **Sarrocco, Rose** (Vo)
0117 - **Sartore, Emerson** (Perc)
0118 - **Sartorious, Harry A.** (Orch)
0119 - **Saskas, Dorothy** (Vo)
0120 - **Saslavsky, Boris** (Vo)
0121 - **Sasse, Heddy** (Vo)
0122 - **Satterly, Emma** (Vo)
0123 - **Satterly, Ruth** (Vo)
0124 - **Satterly, Katherine** (Vo)
0125 - **Sauerbrey, Irene** (Vo)
0126 - **Saulpaugh, Elaine** (Vo)
0127 - **Saulter, Dotty** (Vo)
0128 - **Saunders, Bernard** (Co)
0129 - **Saunders, Frank** (Vo)
0130 - **Saunders, Harold** (Sax, Cl)
0131 - **Saunders, Helen Jean** (Pn, Vo)
0132 - **Saunders, Milton** (Sax, Vi)
0133 - **Saunders, Sonny** (Sax)
0134 - **Saunders, Wallace** (Vo)
0135 - **Sause, Carolyn** (Pn)
0136 - **Sauter, Kathy** (Vo)
0137 - **Sauter, Peg** (Vo)
0138 - **Savage, Elliot** (Vo)
0139 - **Savage, Florence** (Vo)
0140 - **Savage, Lesley** (Vo)
0141 - **Savage, Robert** (Vo)
0142 - **Savener, Ruth** (Vo)
0143 - **Savitzaya, Lydia** (Har)
0144 - **Savoury, Nancy** (Vo)
0145 - **Sawelson, Abraham** (Vo)
0146 - **Sawyer, Ivy** (Vo)
0147 - **Sawyers, James** (Tp)
0148 - **Sawyers, Robert Bobby** (Ho, Vo)
0149 - **Sawyers, William A. Jr.** (Vo, Perc)
0150 - **Saxby, Helen** (Pn, Or)
0151 - **Sayago, Carmen** (Vo)
0152 - **Saylor, Mary** (Vo)
0153 - **Sayre, Heather** (Vi)
0154 - **Scaglione, Nunzio** (Unspecified)
0155 - **Scala, Lenny** (Vo)
0156 - **Scala, Peter** (Vo)
0157 - **Scala, Philip** (Vo, Cl)
0158 - **Scalzo, Frankie** (Orch)
0159 - **Scammell, Alexander** (Vo)
0160 - **Scank, Veronica** (Vo)
0161 - **Scaperotta, Rosemary** (Vo)
0162 - **Scarelli, Frank** (Unspecified)
0163 - **Scarinzi, Norma** (Vo, Vi, Pn, Acc)
0164 - **Scarsella, Mary** (Vo)
0165 - **Scavera, Angelina** (Vo)
0166 - **Scesny, Adam** (Vo)
0167 - **Scesny, Mary** (Vo)
0168 - **Scesney, Euphemia** (Vo)
0169 - **Schaar, Doris** (Vo)
0170 - **Schaardt, Katherine** (Vi)
0171 - **Schaardt, Marion** (Pn)
0172 - **Schackman, Barbara** (Vo)
0173 - **Schackman, Florence** (Vo)
0174 - **Schad, Frederick E.** (Vo)
0175 - **Schade, Herman** (Vo)
0176 - **Schaefer, Harold** (Tp, Co, Tb)
0177 - **Schaefer, Morley** (Unspecified)
0178 - **Schaefer, Muriel** (Vo)
0179 - **Schaeff, Gayle** (Vo)
0180 - **Schaeffer, Barbara** (Fl)
0181 - **Schaeffer, Phyllis** (Pn)
0182 - **Schaeffer, Sylvia** (Ce)
0183 - **Schaffer, Glenn** (Cl, Bassoon)
0184 - **Schaffer, Paul** (Unspecified)
0185 - **Schaffner, Ruth** (Vo)
0186 - **Schaible, Lenis** (Vo)
0187 - **Schaible, Marie** (Vo)
0188 - **Schaible, William** (Vo)
0189 - **Schaiovitz, Carl** (Vi)
0190 - **Schait, Arthur** (Vo)
0191 - **Schake, John** (Co)
0192 - **Schalck, George** (Vi)
0193 - **Schalk, Franz** (Orch)
0194 - **Schaltz, Clara** (Vo)
0195 - **Schantz, Roberta** (Vo)
0196 - **Schanzenbach, C.** (Vo)
0197 - **Scharf, Jane** (Vo)
0198 - **Scharf, Leonard** (Vo)
0199 - **Scharf, Otto** (Vi)
0200 - **Scharff, Robert** (Ho)
0201 - **Scharrett, Francie** (Sax, Fl, Cl, Vo)
0202 - **Schaub, John** (Vo)
0203 - **Schauble, Charles** (Tp)
0204 - **Schauble, Priscilla** (Vo)
0205 - **Schaudel, Ruth** (Vo)
0206 - **Schauffer, Edward** (Vo)
0207 - **Schebe, Dick** (Unspecified)
0208 - **Schechter, Vicki** (Vi)
0209 - **Scheefe, Carol** (Pn)
0210 - **Scheefe, Helen** (Vo)
0211 - **Scheer, Charles H. E.** (Vo)
0212 - **Scheffel, Joan** (Pn, Acc)

Once upon a time . . .

0213 - **Scheib, Harry** (Vo)
0214 - **Scheibner, Lina** (Vo)
0215 - **Scheibner, Otto** (Vo)
0216 - **Scheier, Ruth** (Vi)
0217 - **Scheiman, Lucile** (Pn)
0218 - **Schell, Ruth** (Vo)
0219 - **Schellinger, Virginia** (Vo)
0220 - **Schenck, Courtland** (Db)
0221 - **Schenck, Grace S.** (Vo)
0222 - **Schenck, Kennell** (Sax)
0223 - **Schenck, Mary Louise** (Vo)
0224 - **Schenck, Patricia** (Vo)
0225 - **Schenkman, Irving** (Pn)
0226 - **Schenkle, Herman** (Vo)
0227 - **Schepers, Betty** (Vo)
0228 - **Schepp, Rex** (Gu, Ba)
0229 - **Scherer, Benjamin** (Vo)
0230 - **Scherer, Carole** (Vo)
0231 - **Scherer, Robert** (Vo)
0232 - **Schermis, John** (Vo, Dr, Perc)
0233 - **Schettig, Kenneth** (Sausaphone)
0234 - **Schewee, T. Edgard** (Pn)
0235 - **Schewizer, Lois** (Vo)
0236 - **Schiambra, Jacob** (Unspecified)
0237 - **Schiavoni, Beatrice** (Vo)
0238 - **Schiavoni, Francis** (Unspecified)
0239 - **Schiells, Marie** (Vo)
0240 - **Schiff, Etta K.** (Pn)
0241 - **Schiller, Celia** (Pn)
0242 - **Schilling, Jean** (Vo)
0243 - **Schillingel, Evelyn** (Vo)
0244 - **Schilt, Doris** (Vo, Pn)
0245 - **Schimik, Elfrieda** (Vo)
0246 - **Schipper, Eunice** (Vo)
0247 - **Schiro, Luke** (Unspecified)
0248 - **Schiro, Tony** (Unspecified)
0249 - **Schlaweidt, Herbert** (Vi)
0250 - **Schlegel, Anna** (Vo)
0251 - **Schlegel, Joanne** (Unspecified)
0252 - **Schleifer, Seymour** (Dr)
0253 - **Schleinitz, Walter** (Vi, Tp)
0254 - **Schles, Marion** (Vo)
0255 - **Schleyer, Marie** (Pn)
0256 - **Schlossberg, Harry** (Vo)
0257 - **Schlottman, Carol** (Vo)
0258 - **Schluter, Elsa** (Vl)
0259 - **Schmelter, Pat** (Vo)
0260 - **Schmidt, Adolph** (Vi, Orch)
0261 - **Schmidt, A. L.** (Pn)
0262 - **Schmidt, Carol** (Vo)
0263 - **Schmidt, Edith** (Cl)
0264 - **Schmdt, Jean Bryan** (Vo)
0265 - **Schmidt, John** (Vo)
0266 - **Schmidt, Lynn** (Sax, Tb)
0267 - **Schmidt, Marian** (Vo, Pn)
0268 - **Schmidt, Pearl** (Pn)
0269 - **Schmidt, William** (Vi, Ce)
0270 - **Schmied, Betty** (Vo)
0271 - **Schmitt, Alice** (Vo)
0272 - **Schmitt, Margot** (Vo)
0273 - **Schmitt, Florent** (Mu, Orch)
0274 - **Schmitt, William** (Vo)
0275 - **Schmitz, Erda** (Vo)
0276 - **Schneider, Beatrice** (Vo)
0277 - **Schneider, David** (Vo)
0278 - **Schneider, Donald** (Vi)
0279 - **Schneider, Edward** (Vo)
0280 - **Schneider, Evelyn** (Cl, Vo)
0281 - **Schneider, George V.** (Vo)
0282 - **Schneider, Jean** (Vo)
0283 - **Schneider, John** (Ce)
0284 - **Schneider, Margaret** (Vo)
0285 - **Schneider, Marilyn** (Vo)
0286 - **Schneider, Martha** (Pn)
0287 - **Schneider, Murray** (Vo)
0288 - **Schneider, Rudy** (Vi)
0289 - **Schneider, Wilma** (Vo)
0290 - **Schneiderman, Irving** (Tympani)
0291 - **Schnell, Rudolf** (Vo)
0292 - **Schnepf, Marian** (Vo)
0293 - **Schnetzler, Gerard** (Tb, Vo)
0294 - **Schockett, Faye** (Vi)
0295 - **Schoen, John** (Vo)
0296 - **Schoen, Madeline** (Vo)
0297 - **Schoenback, Sol** (Bassoon)
0298 - **Schoenborn, Gail** (Cl)
0299 - **Schoener, George** (Vo, Co)
0300 - **Schoener, Janet M.** (Vi, Ce)
0301 - **Schoenfeld, Mae** (Vo)
0302 - **Schoenfeld, Richard** (Tp)
0303 - **Schoettle, Elmer** (Pn)
0304 - **Scholl, Cliff** (Pn, Acc)
0305 - **Scholtz, Martha Roesti** (Vo)
0306 - **Scholz, Jean Marie** (Vo)
0307 - **Scholze, Natalie** (Vo)
0308 - **Schomburg, Audrey** (Vo)
0309 - **Schonberg, Judith** (Pn)
0310 - **Schoomaker, Betsy** (Vo)
0311 - **Schor, Flori** (Ce)
0312 - **Schor, Seymour** (Dr)
0313 - **Schordine, Ida** (Unspecified)
0314 - **Schordine, Joan** (Vo)
0315 - **Schott, Edward** (Vo)
0316 - **Schottenfeld, Nathan** (Vo)
0317 - **Schrader, Holly** (Pn)
0318 - **Schreiber, Adele** (Pn, Vo)

Once upon a time . . .

0319 - **Schreiber, Barbara** (Vo)
0320 - **Schreiber, Fred** (Vo)
0321 - **Schreiner, Edna** (Vo)
0322 - **Schrengel, George** (Tp, Cl)
0323 - **Schroeder, Helene** (Vo)
0324 - **Schroeder, Jean Ann** (Pn)
0325 - **Schroeder, Lola** (Vo)
0326 - **Schroeder, Lorraine** (Vo)
0327 - **Schroeder, Theodore** (Vo, Cl)
0328 - **Schubert, Franz** (Vo)
0329 - **Schubert, Robert** (Vo)
0330 - **Schuck, Julia** (Pn)
0331 - **Schuetz, Heinrich** (Vo)
0332 - **Schuetzendorf, Gustav** (Vo)
0333 - **Schuker, Ethel** (Pn)
0334 - **Schulder, Bertha** (Vo)
0335 - **Schulman, Alberta** (Vo)
0336 - **Schulman, Harriet** (Vo)
0337 - **Schulman, Judy** (Vo)
0338 - **Schulman, Lillian** (Vo)
0339 - **Schulman, Sidney** (Vi)
0340 - **Schulman, Sylvia** (Vo)
0341 - **Schulte, Bernice** (Tp)
0342 - **Schulte, George** (Vi, Vo)
0343 - **Schulte, Joan** (Cl, Vo, Orch)
0344 - **Schulter, Elsie** (Vi)
0345 - **Schultheis, Roland** (Vo)
0346 - **Schultz, Herbert** (Bells)
0347 - **Schultz, Leonard P.** (Cl)
0348 - **Schultz, Mabel** (Vi, Vo)
0349 - **Schultz, Melda** (Vo)
0350 - **Schultz, Norma** (Vo)
0351 - **Schultz, Richard** (Vo)
0352 - **Schultz, Robert** (Cl)
0353 - **Schultze, Gertrude** (Pn)
0354 - **Schultzel, Ann** (Vo)
0355 - **Schultzel, Arlene** (Vo)
0356 - **Schulz, Charles** (Vo)
0357 - **Schumacher, Charles H.** (Vo)
0358 - **Schumacher, Gretchen** (Vo, Cl)
0359 - **Schumacher, Louise** (Vo)
0360 - **Schumacher, Maureen** (Vo)
0361 - **Schuman, William** (Arr)
0362 - **Schumann, Carl** (Acc)
0363 - **Schumann, Clara** (Vo)
0364 - **Schumann, Julius** (Vi)
0365 - **Schumann, Lillian** (Pn)
0366 - **Schunk, Dorothy** (Vo)
0367 - **Schupner, John** (Unspecified)
0368 - **Schurman, Laurette** (Vo)
0369 - Schurtz, Robert (Pn)
0370 - Schuster, Harold (Vo)
0371 - Schuster, Regina (Vo)
0372 - **Schutt, William** (Cl)
0373 - **Schutter, Arthur** (Vo)
0374 - **Schuttler, Jane** (Vo)
0375 - **Schutz, Daniel** (Vo)
0376 - **Schutz, F. W.** (Vo)
0377 - **Schutz, Martha** (Vo)
0378 - **Schutzendorf, Jane** (Vo)
0379 - **Schuyler, Claude** (Cl)
0380 - **Schuyler, George** (Vo)
0381 - **Schuyler, Sonny** (Vo)
0382 - **Schwab, Ludvik** (Vl)
0383 - **Schwaner, Carlton** (Unspecified)
0384 - **Schwarberg, Arthur** (Vo, Vi)
0385 - **Schwarting, Drayton** (Vo)
0386 - **Schwartz, Arline** (Mu, Pn)
0387 - **Schwartz, Louis** (Vi)
0388 - **Schwartz, Maurice** (Vo)
0389 - **Schwartz, Nora** (Vo)
0390 - **Schwatzburg, T. C.** (Vo)
0391 - **Schwartzman, Stanley** (Vo)
0392 - **Schwebes, Herman** (Vo)
0393 - **Schweickart, Bertha** (Vo)
0394 - **Schweitzer, Alvin** (Vo)
0395 - **Schweizer, Caroline** (Vo)
0396 - **Schweizer, Charles** (Vo)
0397 - **Schweizer, Elizabeth** (Vo)
0398 - **Schweizer, Leslie** (Vo)
0399 - **Schweizer, Robert** (Vo)
0400 - **Schwensen, Adelma** (Vo)
0401 - **Schwindt, Harry J.** (Vo)
0402 - **Schwindt, Kathryn** (Vo, Vi, Pn)
0403 - **Schwitchenberg, Walter** (Db)
0404 - **Schveghardt, Emery** (Vo)
0405 - **Schyler, Ruth** (Vo)
0406 - **Schymik, Wilma** (Vo)
0407 - **Sciaretti, Alberto** (Orch, Pn)
0408 - **Sciaretti, Salvatore** (Vo)
0409 - **Scimeca, Maria** (Pn, Or)
0410 - **Scobee, Mary L.** (Vo)
0411 - **Scofield, Harriet** (Vo)
0412 - **Scolpino, Douglas** (Pn)
0413 - **Scolpino, Robert** (Vo)
0414 - **Scolpino, Ruth** (Vo)
0415 - **Scopelleti, Gloria** (Vo)
0416 - **Scopelleti, Robert** (Vo)
0417 - **Scott, Bonnavier** (Vi)
0418 - **Scott, Clement** (Vo)
0419 - **Scott, Floyd** (Vo)
0420 - **Scott, Francis** (Vo)
0421 - **Scott, Gene** (Vo)
0422 - **Scott, Henri** (Vo)
0423 - **Scott, Judy** (Vo)
0424 - **Scott, Maurice** (Orch)

Once upon a time . . .

0425 - **Scott, Odell** (Vi)
0426 - **Scott, Peggy** (Vo)
0427 - **Scott, Sharon** (Vo)
0428 - **Scott, Ted** (Vo)
0429 - **Scott, Tom** (Mu, Arr, Vo)
0430 - **Scott, Victor** (Vo)
0431 - **Scovill, Judy** (Vo)
0432 - **Scribner, Babara** (Vo)
0433 - **Scuitto, Diana** (Vo)
0434 - **Scull, David C.** (Unspecified)
0435 - **Scull, Marjorie** (Vo)
0436 - **Scully, Don** (Vi)
0437 - **Scuri, Alessandro** (Orch, Pn, Mu)
0438 - **Scutari, Frank Jr.** (Vo)
0439 - **Scuteri, Nance** (Vo)
0440 - **Seabury, Mary** (Vo)
0441 - **Seagle, Inez** (Vo)
0442 - **Sealey, Gordon** (Pn)
0443 - **Seaman, Alice** (Vo)
0444 - **Seaman, Frances** (Pn, Vo)
0445 - **Seaman, Janice** (Vo)
0446 - **Seaman, John** (Vo)
0447 - **Seaman, Margaret** (Vo)
0448 - **Seaman, Will** (Tp)
0449 - **Searl, James** (Sousaphone)
0450 - **Searles, Gilbert** (Dr)
0451 - **Searman, Edna** (Vo)
0452 - **Searman, Tiny** (Vo)
0453 - **Sears, Thomas** (Vi)
0454 - **Sears, William** (Vi)
0455 - **Seaton, Florence** (Vo, Tb)
0456 - **Sebastian, Solicito** (Cl)
0457 - **Sebastian, Teresa** (Vo)
0458 - **Secor, Arthur** (Vo)
0459 - **Sedate, Lillian** (Vo)
0460 - **Sedden, Jack** (Cl)
0461 - **Sedgwick, Emily** (Vo)
0462 - **Sedlak, Mary Ann** (Vo)
0463 - **See, Allan** (Dr)
0464 - **See, Gertrude** (Vo)
0465 - **Seebeck, Harriet** (Vo)
0466 - **Seebeck, Joyce** (Vo)
0467 - **Seebeck, Ralph** (Vo)
0468 - **Seedorf, Jean Betty** (Vo, Pn)
0469 - **Seefried, Irmgard** (Vo)
0470 - **Seeley, Burdell** (Pn)
0471 - **Seeley, John** (Ce, Pn, Or)
0472 - **Seem, Hartzell** (Vo)
0473 - **Seem, Sam** (Cl, Tb, Sax)
0474 - **Seeman, Frank** (Vo)
0475 - **Seerveld, Evelyn** (Vo)
0476 - **Seerveld, Frank** (Vo)
0477 - **Seerveld Harold** (Vo)
0478 - **Seevers, James** (Vo)
0479 - **Seevers, Sydney** (Pn, Or)
0480 - **Sefcik, Joseph** (Vo)
0481 - **Segal, Harold** (Vo)
0482 - **Seger, Milton** (Vo)
0483 - **Sehall, Dorothy** (Vo)
0484 - **Sehlmeyer, Frances** (Vo)
0485 - **Seibel, Dorothy** (Vo)
0486 - **Seibenkas, Charlotte** (Vo)
0487 - **Seibert, Joan** (Vo)
0488 - **Seid, Sylvia** (Vo)
0489 - **Seidenberg, Leon** (Vo)
0490 - **Seidenschwarz, Marjorie** (Pn)
0491 - **Seidensticker, Anne** (Vo)
0492 - **Seider, Paula** (Pn)
0493 - **Seidler, Priscilla** (Vo)
0494 - **Seifert, Charlotte** (Vo)
0495 - **Seigel, Isabel** (Cl)
0496 - **Seiter, Barbara** (Vo, Pn)
0497 - **Seiter, Dorothy** (Vo)
0498 - **Seitz, Jean** (Vi)
0499 - **Seitz, Sophie** (Vo)
0500 - **Selby, Arlene** (Vo)
0501 - **Selby, Norman** (Vo)
0502 - **Selee, Marion** (Vo)
0503 - **Seligman, Isach** (Pn)
0504 - **Selino, Barbara** (Unspecified)
0505 - **Selinsky, Max** (Orch)
0506 - **Sellers, Frances** (Vo)
0507 - **Sellery, William** (Vo)
0508 - **Selliken, Borghild** (Vo)
0509 - **Sellman, Hulda** (Vo)
0510 - **Sells, Leon** (Vo)
0511 - **Selman, Sam** (Vo)
0512 - **Selva, Jean Morton** (Pn)
0513 - **Semerad, Olga** (Vo)
0514 - **Semkus, John** (Vi)
0515 - **Semon, Anna** (Vo)
0516 - **Semon, John F.** (Vo)
0517 - **Semon, Ruth** (Unspecified)
0518 - **Sencoff, Paul** (Vo)
0519 - **Senerino, Charles** (Vo)
0520 - **Senfl, Ludwig** (Cl, Fl)
0521 - **Sensing, Mae** (Vo)
0522 - **Sentieri, Rino** (Vo)
0523 - **Sequin, Barbara** (Vo)
0524 - **Sera, Elizabeth** (Vo)
0525 - **Serebrov, Muni** (Vo)
0526 - **Serif, Herbert** (Vo)
0527 - **Serif, Miriam** (Vo)
0528 - **Serino, Robert** (Tp)
0529 - **Seritello, Mario** (Tp, Vo)
0530 - **Serkiz, Jean** (Vo, Tp)

Once upon a time . . .

0531 - **Serra, Daniel** (Vo)
0532 - **Servello, Elizabeth** (Vo)
0533 - **Servello, Vivian** (Vo)
0534 - **Servitz, Nat** (Vo)
0535 - **Setzer, Jeanne** (Vo)
0536 - **Seuflert, George** (Unspecified)
0537 - **Sevenliss, Gary** (Vo)
0538 - **Sevenliss, Victoria M.** (Vo, Pn)
0539 - **Seville, Alfredo** (Vo)
0540 - **Sewall, Rachel** (Vo, Ch)
0541 - **Sexsauer, Shirley** (Vo, Vi)
0542 - **Seymour, Allan** (Pn)
0543 - **Seymour, Audrey** (Vo)
0544 - **Seymour, Dexter** (Vo)
0545 - **Seymour, Ernest** (Co)
0546 - **Seymour, Harriet Ayer** (Vo)
0547 - **Seymour, Jacqueline** (Vo)
0548 - **Seymour, Jean** (Vo)
0549 - **Sgeldon, Cyn** (Vo)
0550 - **Shaber, Elsie** (Vo)
0551 - **Shaber, Marjorie** (Vo)
0552 - **Shadbold, Robert** (Db)
0553 - **Shade, Lillian** (Vo)
0554 - **Shafer, Grace** (Vo)
0555 - **Shaffer, Glenn** (Bassoon)
0556 - **Shaffer, Sy** (Tb, Vo, Orch)
0557 - **Shafter, Denise** (Vo)
0558 - **Shahbaz, Howard** (Vo)
0559 - **Shaiken, Adelaide** (Vo)
0560 - **Shailer, Sue** (Vo)
0561 - **Shakespeare, Ann** (Vo)
0562 - **Shalvoy, Dolly** (Vo)
0563 - **Shalvoy, Raymond** (Vo)
0564 - **Shand, Ethel** (Vo)
0565 - **Shand, Florence** (Pn)
0566 - **Shand, James R.** (Pn)
0567 - **Shand, Marcolm** (Vo)
0568 - **Shand, Roberta** (Vo, Fl)
0569 - **Shand, Tiny** (Unspecified)
0570 - **Shapiro, Annette** (Vo)
0571 - **Shapiro, Bernard** (Vi)
0572 - **Shapiro, Eddie** (Vo)
0573 - **Shapiro, Mary** (Vo)
0574 - **Shapiro, Sidney** (Vi)
0575 - **Shapiro, Maxim** (Pn)
0576 - **Sharkey, Shirley** (Pn)
0577 - **Sharp, Ann** (Vo)
0578 - **Sharp, Flora** (Vo)
0579 - **Sharp, Jennie** (Vo)
0580 - **Sharp, Louis** (Vo)
0581 - **Sharp, Muriel** (Vi)
0582 - **Sharpe, Jennie** (Vo)
0583 - **Sharpless, Wally** (Vo)
0584 - **Sharpsteen, Tom** (Unspecified)
0585 - **Sharvers, Charlie** (Tp)
0586 - **Shattleworth, William** (Unspecified)
0587 - **Shaughnessy, Mary Jane** (Pn)
0588 - **Shaver, Judith** (Vo)
0589 - **Shaver, Marilyn** (Vo)
0590 - **Shaver, Patricia** (Cl)
0591 - **Shaw, Claire** (Vo)
0592 - **Shaw, Geraldine** (Vo)
0593 - **Shaw, Helen** (Vo)
0594 - **Shaw, Jane** (Vo)
0595 - **Shaw, Joan** (Pn)
0596 - **Shaw, Loyal Phyllips** (Vo)
0597 - **Shaw, Osborn** (Pn, Or)
0598 - **Shaw, Rosetta** (Vo)
0599 - **Shaw, Ruth** (Vo)
0600 - **Shay, Betty** (Vo)
0601 - **Shayne, Gloria** (Pn)
0602 - **Shea, Abbie** (Vo)
0603 - **Shea, Carolyn** (Vo)
0604 - **Shea, Dorothy** (Vo)
0605 - **Shea, Evelyn** (Vo)
0606 - **Shea, Frank** (Dr)
0607 - **Shea, Mervin** (Vo)
0608 - **Shedd, Edgar** (Vi)
0609 - **Shedlin, William** (Vo)
0610 - **Sheehan, Grace** (Vo)
0611 - **Sheehan, John** (Vo)
0612 - **Sheehan, Tess** (Vo)
0613 - **Sheely, Frances** (Vo)
0614 - **Sheene, James** (Vo)
0615 - **Shein, Natalie** (Vi)
0616 - **Sheiner, Rossella** (Vo)
0617 - **Shelby, Margaret** (Vo)
0618 - **Shelden, Frank** (Cl)
0619 - **Sheldon, Alice** (Tb)
0620 - **Sheldon, Cynthia** (Vo)
0621 - **Sheldon, Donald C.** (Vo)
0622 - **Shelhammer, Leonard** (Vo)
0623 - **Shell, Ethyl "Hi-Octant"** (Vo)
0624 - **Shelton, Anne** (Vo)
0625 - **Shenton, George** (Vo)
0626 - **Shenton, Russell** (Cl)
0627 - **Shepard, Wally** (Pn)
0628 - **Shepherd, Betsy Lane** (Vo)
0629 - **Shepherd, Bradford** (Co)
0630 - **Shepherd, Edith** (Vo)
0631 - **Shepord, Leslie** (Vo)
0632 - **Sheppard, Dorothy** (Vo)
0633 - **Sheppard, Geraldine** (Vo)
0634 - **Shera, Betty** (Vo)
0635 - **Sherbow, Marcus** (Vl, Vi)
0636 - **Sherbow, Mark** (Vi, Vl)

Once upon a time . . .

0637 - **Sheridan, Helen** (Vo)
0638 - **Sherin, Catherine** (Vo)
0639 - **Sherlock, Frank Jr**. Vo)
0640 - **Sherman, Doris** (Vo)
0641 - **Sherman, Edward** (Vo)
0642 - **Sherman, Jake** (Vo)
0643 - **Sherman, Milton** (Vo)
0644 - **Sherman, Mortimer** (Vo)
0645 - **Sherman, Shirley** (Vo)
0646 - **Sherratt, Mary** (Vo)
0647 - **Sherrer, John** (Pn)
0648 - **Sherrock, Irene E.** (Vo)
0649 - **Sherrill, Adeline M.** (Vo)
0650 - **Sherry, Shirley** (Vo)
0651 - **Sherwood, Barbara** (Vo)
0652 - **Sherwood, Gale** (Vo)
0653 - **Sherwood, Peter** (Vo)
0654 - **Shiebler, Ruth V.** (Ho)
0655 - **Shields, Larry** (Cl)
0656 - **Shiffer, Isabel** (Vo)
0657 - **Shiffer, Paul** (Vo)
0658 - **Shipano, Gloria** (Unspecified)
0659 - **Shipley, Donald** (Vo)
0660 - **Shipley, Ethel** (Vo)
0661 - **Shipman, Fred** (Vo)
0662 - **Shockley, Allison** (Pn)
0663 - **Shoenfeld, Mae** (Vo)
0664 - **Shoengold, Albert** (Vo)
0665 - **Shoesberger, Ludwig** (Vi)
0666 - **Shoobe, Lou** (Unspecified)
0667 - **Shore, Gabrielle** (Pn)
0668 - **Shoremont, Anna E.** (Pn, Or)
0669 - **Shorr, Flori** (Ce)
0670 - **Shortino, Ann** (Vo)
0671 - **Shott, Alexander** (Vo)
0672 - **Shott, James** (Vo, Sax)
0673 - **Shott, Marilyn** (Vo, Tb, Cl, Vi)
0674 - **Shott, Thelma** (Vo, Vl)
0675 - **Shottwell, John** (Vo)
0676 - **Showell, Vivian** (Vo)
0677 - **Showers, April** (Vo)
0678 - **Shuchary, Sadah** (Vi)
0679 - **Shuford, Frances** (Vo)
0680 - **Shuler, John J.** (Orch)
0681 - **Shure, Saul D.** (Orch)
0682 - **Shurick, Patsy** (Vo)
0683 - **Shustek, Sondra** (Vo)
0684 - **Shuttleworth, Betty** (Vo)
0685 - **Shwartzdoon, Jacob** (Pn)
0686 - **Shy, Gus** (Vo)
0687 - **Shymak, Sandra** (Vo)
0688 - **Siaowski, Joan** (Vo)
0689 - **Sibbert, Zoe** (Pn)
0690 - **Sibern, Arthur** (Vo)
0691 - **Sibiriakoff, Leff** (Vo)
0692 - **Sicilia, Agnes** (Vo, Unspecified)
0693 - **Sicilia, Ellen** (Unspecified)
0694 - **Sicilia, Josephine** (Vo)
0695 - **Sickenzia, Anthony** (Vo)
0696 - **Sickles, Ethel** (Vo)
0697 - **Siders, Wilfred** (Tb)
0698 - **Sidman, Addle** (Vo, Ch)
0699 - **Sidor, Irene** (Vo)
0700 - **Siebach, Russell** (Vo)
0701 - **Siebenkas, Charlotte** (Vo, Sax)
0702 - **Siebet, Doris** (Vi)
0703 - **Siebold, Joan** (Vo)
0704 - **Sieckmeyer, Evelyn** (Vo)
0705 - **Siefert, Thomas** (Vo)
0706 - **Siegal, Jean** (Vi)
0707 - **Siegel, Bernardo** (Pn)
0708 - **Siegel, Dorothy** (Ce)
0709 - **Siegel, Margery** (Ob)
0710 - **Siegel, Sam** (Ma)
0711 - **Sieger, Susan** (Vo)
0712 - **Siegleaub, Bess** (Vo)
0713 - **Siegriest, Roberta** (Vo)
0714 - **Siegrist, Bill** (Vo)
0715 - **Siegrist, Shirley** (Vo)
0716 - **Siegle, Marion** (Vo)
0717 - **Siegmelster, Elsie** (Mu)
0718 - **Sielaff, Dorothy** (Vo)
0719 - **Siem, Kaare** (Pn)
0720 - **Sievers, Wilfred** (Db)
0721 - **Siff, Jean** (Vo)
0722 - **Sigana, Earle** (Pn)
0723 - **Signorelli, Frankie** (Pn)
0724 - **Signorelli, Grace** (Vo)
0725 - **Signorelli, Margaret** (Vo)
0726 - **Signorelli, Phyllis** (Vo)
0727 - **Signorine, Catherine** (Vo)
0728 - **Silberfarb, Rhoda** (Pn)
0729 - **Silberstein, Victor** (Vi)
0730 - **Siler, Charles** (Vo)
0731 - **Silin, Sam** (Tp)
0732 - **Silkret, Jack** (Pn)
0733 - **Silkret, Nathaniel** (Orch)
0734 - **Sillaway, Ward** (Tb)
0735 - **Siller, Pam** (Vo)
0736 - **Silliman, Grover A.** (Vo, Tb, Pn)
0737 - **Silliman, Jane Pagels** (Pn)
0738 - **Sillman, Joan** (Vo)
0739 - **Silliman, Sally Ann** (Cl, Vo)
0740 - **Silvestri, Lou** (Vo)
0741 - **Silva, Armida** (Vo)
0742 - **Silva, Lomelino** (Vo)

Once upon a time . . .

0743 - **Silver, Chub** (Unspecified)
0744 - **Silveri, Paolo** (Vo)
0745 - **Silverman, Barbara** (Marimba)
0746 - **Silverman, Howard** (Vo)
0747 - **Silverman, Max** (Vi)
0748 - **Silverman, Phil** (Tp)
0749 - **Silverman, Shirley** (Pn)
0750 - **Silvern, Henry** (Pn, Or)
0751 - **Silverstein, Arnold** (Vi)
0752 - **Silvey, Catherine** (Vo)
0753 - **Silvey, Joe** (Vo)
0754 - **Siman, Robert** (Unspecified)
0755 - **Simek, Vilem** (Vi)
0756 - **Simeone, Gabriele** (Orch)
0757 - **Simmons, Hilde** (Vo, Pn)
0758 - **Simmons, Kay** (Vo)
0759 - **Simmons, Lee** (Vo, Pn)
0760 - **Simms, Ena** (Vo)
0761 - **Simms, Evelyn** (Vi)
0762 - **Simola, Gladys** (Vo)
0763 - **Simon, Anne** (Vo)
0764 - **Simon, Emily** (Vo)
0765 - **Simon, Evelyn** (Vo)
0766 - **Simon, John** (Vo)
0767 - **Simon, Larry** (Vo)
0768 - **Simon, Paula Sandra** (Vo, Pn)
0769 - **Simon, Virginia** (Pn)
0770 - **Simonds, Alvin** (Vo)
0771 - **Simonelli, Anthony** (Vo)
0772 - **Simonelli, Frank** (Vo)
0773 - **Simonovitch, Rudolf** (Ce)
0774 - **Simons, Carolyn** (Vo)
0775 - **Simons, Edward** (Orch)
0776 - **Simons, Ethel** (Vo)
0777 - **Simons, Marion** (Vo)
0778 - **Simonson, Charles** (Vo)
0779 - **Simonson, Dorothy** (Vo)
0780 - **Simonson, George** (Vo)
0781 - **Simonson, Gertrude** (Vo)
0782 - **Simonson, Mae** (Vo)
0783 - **Simonson, Viola** (Vo)
0784 - **Simpkins, Arthur Lee** (Vo)
0785 - **Simpkins, Elizabeth** (Vo)
0786 - **Simpson, Alice** (Vi)
0787 - **Simpson, Ann Marie** (Unspecified)
0788 - **Simpson, Annette** (Vo)
0789 - **Simpson, Dexter** (Vo)
0790 - **Simpson, Doc** (Vo)
0791 - **Simpson, Eda** (Vo)
0792 - **Simpson, Jack** (Vo)
0793 - **Simpson, Virginia** (Vo)
0794 - **Sinclair, Eileen** (Vo)
0795 - **Sinclair, Jack** (Pn)
0796 - **Sinclair, Shirley** (Vo)
0797 - **Sinclair, Teddy** (Db)
0798 - **Singer, Aaron** (Vi)
0799 - **Singer, Betty Ann** (Pn)
0800 - **Singer, David** (Vi, Vl)
0801 - **Singer, Lawrence** (Pn)
0802 - **Singer, Leon** (Orch)
0803 - **Singer, Melville** (Vo)
0804 - **Singer, Miriam** (Ce, Bassoon)
0805 - **Singer, Naomi** (Vo, Ch, Pn)
0806 - **Singer, Paul** (Pn, Vo)
0807 - **Singer, Peggy** (Vo)
0808 - **Singer, Seymour** (Vo)
0809 - **Singer, Virginia** (Vo)
0810 - **Single, Mitzi** (Cl)
0811 - **Singleton, Beryl** (Db)
0812 - **Singleton, John I^** (Co, Tp)
0813 - **Singleton, Joseph** (Vo)
0814 - **Singleton, Robert** (Tp)
0815 - **Sinimberghi, Gino** (Vo)
0816 - **Sinn, Deborah** (Vo)
0817 - **Sinn, Harriet** (Vo)
0818 - **Sinnickson, Ruth** (Sax)
0819 - **Sinuk, Lillian** (Vo)
0820 - **Sipes, Mary** (Vo)
0821 - **Sipos, Alex Jr.** (Pn, Acc)
0822 - **Sipos, Gloria** (Vo, Pn)
0823 - **Sipos, Susanne** (Pn)
0824 - **Sippel, Betty** (Vo)
0825 - **Sippel, Walter** (Sax)
0826 - **Sirch, Thor** (Vo)
0827 - **Sirianni, Violet** (Vi)
0828 - **Sivetkes, Selma** (Vo)
0829 - **Sjoen, Alf** (Vi)
0830 - **Skalka, Sonia** (Pn)
0831 - **Skannel, Sandra** (Vo)
0832 - **Skannel, Star** (Vo)
0833 - **Skarka, Howard** (Perc, Vo)
0834 - **Skarka, Louis** (Dr)
0835 - **Skarre, Audrey** (Vo)
0836 - **Skidmore, Rodney** (Vo, Co)
0837 - **Skidmore, Ruth** (Vi)
0838 - **Skidmore, Sandro** (Vo)
0839 - **Skidmore, Sylvia** (Vo)
0840 - **Skidmore, T. Alden** (Pn, Or)
0841 - **Skidmore, Wilder** (Vo)
0842 - **Skillman, Franklyn** (Tp)
0843 - **Skillman, Robert** (Vo)
0844 - **Skillman, William** (Tp)
0845 - **Skillman, Zelma** (Pn)
0846 - **Skinner, Edwin** (Vo)
0847 - **Skinner, Elsie** (Vo)
0848 - **Skinner, Helen** (Vo)

Once upon a time . . .

0849 - **Skinner, Jeff** (Vo)
0850 - **Skinner, Muriel** (Vo, Tamburine)
0851 - **Skinner, Paul** (Vo)
0852 - **Skipka, Barbara** (Cl)
0853 - **Sklar, Myrna** (Vo, Vi, Pn, Acc)
0854 - **Skulnik, Broka** (Vo)
0855 - **Slabodzian, John** (Vo)
0856 - **Slade, Betty** (Pn)
0857 - **Slade, Helen** (Vo)
0858 - **Slapp, Joseph** (Vo)
0859 - **Slater, Alice** (Vo)
0860 - **Slater, Elsie** (Vo)
0861 - **Slater, Harry J.** (Vo)
0862 - **Slater, Marilyn** (Cl, Pn)
0863 - **Slatter, Helen** (Ce)
0864 - **Slauson, Barbara** (Pn)
0865 - **Slavin, Ray** (Vo)
0866 - **Slavit, Lewis L.** (Pn)
0867 - **Slawitz, Murray** (Vo)
0868 - **Slechta, Joseph A.** (Vi)
0869 - **Slessinger, Marilyn** (Vo)
0870 - **Slinn, Caroline** (Tp)
0871 - **Slivonik, Helen** (Vo)
0872 - **Slivonik, Sophie** (Pn)
0873 - **Slivonik, Wallace** (Vo)
0874 - **Sloan, Chandler** (Vo)
0875 - **Sloane, Grenna** (Vo)
0876 - **Sloat, Richard** (Vo)
0877 - **Sloatman, Roberta** (Vi)
0878 - **Slocum, Arlene** (Vo)
0879 - **Slocum, Carol** (Vo)
0880 - **Slocum, Kenneth** (Vo)
0881 - **Slosson, Margaret** (Har)
0882 - **Slovek, Stanley** (Orch)
0883 - **Smail, Helen** (Vo)
0884 - **Small, Janet** (Vo)
0885 - **Smalling, Faustina** (Vo)
0886 - **Smedburg, John** (Vo)
0887 - **Smietan, Abraham** (Tb)
0888 - **Smietan, Ethel** (Pn)
0889 - **Smith, Albert** (Vo, Vl)
0890 - **Smith, Alice** (Pn, Or, Vo)
0891 - **Smith, Ann** (Vo)
0892 - **Smith, Ansel M.** (Vo)
0893 - **Smith, Archie R.** (Vo)
0894 - **Smith, Beatrice R.** (Vo)
0895 - **Smith, BeverlyD.** (Vo)
0896 - **Smith, Beverly Moleworth** (Pn, Or)
0897 - **Smith, Blanche** (Vo)
0898 - **Smith, Bob** (Vo, Pn)
0899 - **Smith, Boyd** (Vo)
0900 - **Smith, Bud** (Pn)
0901 - **Smith, Burl Dean** (Vo)
0902 - **Smith, Charles** (Vo, Vi)
0903 - **Smith, Charles, T.** (Vo, Ch)
0904 - **Smith, Christie** (Pn)
0905 - **Smith, Dafne** (Ce)
0906 - **Smith, Dave** (Tb, Vo)
0907 - **Smith, Diane** (Cl)
0908 - **Smith, Dolores** (Vi)
0909 - **Smith, Donald** (Vo)
0910 - **Smith, Doris** (Pn, Or)
0911 - **Smith, Edna May** (Vo)
0912 - **Smith, Edward** (Vi)
0913 - **Smith, Edward R.** (Ho)
0914 - **Smith, Eileen** (Cl)
0915 - **Smith, Emma** (Pn, Or)
0916 - **Smith, Evelyn M.** (Vo)
0917 - **Smith, Everard P.** (Vo)
0918 - **Smith, Faye E.** (Vo)
0919 - **Smith, Franklyn** (Pn, Or)
0920 - **Smith, Fred Jr.** (Vi)
0921 - **Smith, Geoffrey** (Unspecified)
0922 - **Smith, George** (Cl)
0923 - **Smith, George I.** (Vo)
0924 - **Smith, Gerald** (Vo)
0925 - **Smith, Gert** (Vo)
0926 - **Smith, Hale** (Vi)
0927 - **Smith, Hale G.** (Pn, Or)
0928 - **Smith, Harley** (Vo)
0929 - **Smith, Harold** (Co)
0930 - **Smith, Harry** (Vo)
0931 - **Smith, Henrietta** (Vi)
0932 - **Smith, Henry** (Pn)
0933 - **Smith, Herbert** (Vo, Tb)
0934 - **Smith, Hilda** (Vo)
0935 - **Smith, H. William Jr.** (Vo)
0936 - **Smith, Jack** (Vo)
0937 - **Smith, James D.** (Vo)
0938 - **Smith, Jane** (Pn)
0939 - **Smith, Jean** (Vo)
0940 - **Smith, Jimmie** (Orch)
0941 - **Smith, John** (Unspecified)
0942 - **Smith, Judy** (Pn)
0943 - **Smith, Julie** (Vo)
0944 - **Smith, June** (Cl)
0945 - **Smith, J. Hollis** (Vo)
0946 - **Smith, Kathleen** (Vo)
0947 - **Smith, Kathryn** (Vo, Cl)
0948 - **Smith, Lester** (Vo)
0949 - **Smith, Lincoln** (Vo)
0950 - **Smith, Lynne** (Vo)
0951 - **Smith, Majorie Garrigus** (Pn)
0952 - **Smith, Margaret** (Vi, Ce)
0953 - **Smith, Marjorie** (Vo)
0954 - **Smith, Mary Jane** (Vo)

Once upon a time . . .

0955 - **Smith, Mary Hallock** (Vo, Ch)
0956 - **Smith, Melissa** (Pn, Vo)
0957 - **Smith, Mildred** (Man, Gu)
0958 - **Smith, Molly** (Orch, Vi)
0959 - **Smith, Myron W.** (Vi)
0960 - **Smith, Paul** (Vo)
0961 - **Smith, "Penney Sue"** (Vo)
0962 - **Smith, Rand** (Vo)
0963 - **Smith, Raymond D. Jr.** (Vo)
0964 - **Smith, Reginald** (Pn, Or)
0965 - **Smith, Richard** (Vo)
0966 - **Smith, Robert** (Co)
0967 - **Smith, Robert** (Vo)
0968 - **Smith, Robert W.** (Orch, Ch)
0969 - **Smith, Roger** (Vo)
0970 - **Smith, Rosalind** (Vo, Pn, Or)
0971 - **Smith, Ross** (Vo)
0972 - **Smith, Rowland** (Tp)
0973 - **Smith, Russell** (Vi, Tb)
0974 - **Smith, Ruth** (Sax)
0975 - **Smith. R. Warren Jr.** (Vl, Vo)
0976 - **Smith, Shirley** (Vi)
0977 - **Smith, Shirley L.** (Pn)
0978 - **Smith, Susan K.** (Vo)
0979 - **Smith, Terril** (Vo)
0980 - **Smith, Theron** (Vi)
0981 - **Smith, T. Howard** (Vo)
0982 - **Smith, Vera** (Pn)
0983 - **Smith, Wallace** (Sax)
0984 - **Smith, Wally** (Vo)
0985 - **Smith, Walter** (Pn)
0986 - **Smith, Wesley A.** (Pn, Vo, Orch)
0987 - **Smith, Winifred** (Vo)
0988 - **Smithe, Edgard** (Vo)
0989 - **Smolen, Vivian** (Pn)
0990 - **Smollens, Jolly** (Gu, Vo)
0991 - **Smollin, Charlotte** (Vo, Perc)
0992 - **Smollin, Michael** (Co, Pn)
0993 - **Smyth, Helen** (Vo)
0994 - **Smyth, James** (Vo)
0995 - **Snau, Mary E.** (Vo)
0996 - **Snedecor, Betty** (Vo)
0997 - **Snedecor, Edith** (Vo)
0998 - **Snedecor, Jane** (Vo, Pn)
0999 - **Sneden, Arthur** (Vo)
1000 - **Sneden, Evelyn** (Vo)
1001 - **Sneden, Lawrence** (Vo)
1002 - **Sneden, Leland** (Vo, Ch)
1003 - **Sneden, Pauline** (Vo)
1004 - **Snicker, Reinhold** (Sousaphone)
1005 - **Snidero, Mirko** (Vo)
1006 - **Sniffin, Gladys** (Cl)
1007 - **Snipper, Dolores** (Unspecified)
1008 - **Snipper, Herbert** (Unspecified)
1009 - **Snoddon, Opal** (Vo)
1010 - **Snover, Herbert** (Unspecified)
1011 - **Snow, Constance** (Vo)
1012 - **Snow, Dorothy** (Vo)
1013 - **Snow, Earl Jr.** (Vo)
1014 - **Snow, Faith** (Vo)
1015 - **Snow, Patricia** (Vo)
1016 - **Snow, Virginia** (Vo, Ch)
1017 - **Snow, W. Curtis** (Ch)
1018 - **Snowden, Brinkley S. Jr** (Vo)
1019 - **Snowsky, Anna** (Vo)
1020 - **Snyder, Alfred C.** (Vo)
1021 - **Snyder, Amesworth** (Vo)
1022 - **Snyder, Anna W.** (Vo)
1023 - **Snyder, Beverly** (Vo)
1024 - **Snyder, Jean** (Unspecified)
1025 - **Snyder, Keith D.** (Orch)
1026 - **Snyder, Rossella** (Vo)
1027 - **Snyder, Theodore** (Vo)
1028 - **Sobel, Ruth** (Vo)
1029 - **Sobol, Phil** (Orch)
1030 - **Sodero, Riccardo** (Orch)
1031 - **Sodge, Joe** (Gu)
1032 - **Soeller, William** (Vo)
1033 - **Sohn, Joseph** (Pn)
1034 - **Sohner, Theodore** (Vo)
1035 - **Sokoloff, Rosetta** (Vo)
1036 - **Solek, Walt** (Orch)
1037 - **Solis, Roxas** (Pn)
1038 - **Sollar, Frank** (Vi)
1039 - **Solocco, Robert** (Unspecified)
1040 - **Solomon, Esther** (Pn)
1041 - **Solomon, Jerrold** (Vo)
1042 - **Solomon, Miriam** (Pn)
1043 - **Solomon, Sidney** (Vo, Vi)
1044 - **Solow, Silvia** (Vi)
1045 - **Solow, Stephanie** (Vo)
1046 - **Solter, Mabel** (Vo)
1047 - **Somach, Roslyn** (Vo)
1048 - **Somers, Virginia** (Vo)
1049 - **Sommelrath, Jewel** (Vo)
1050 - **Sonnenberg, Jacqueline** (Vo)
1051 - **Soo Hoo, May Gun** (Pn)
1052 - **Soper, Dan** (Vo)
1053 - **Soper, Lewis** (Vo)
1054 - **Sorantin, Erich** (Vo)
1055 - **Sorel, Felicia** (Vo)
1056 - **Sorell, Annette** (Vo)
1057 - **Sorensen, Arthur** (Vo)
1058 - **Sorensen, Robert** (Vo)
1059 - **Sorenson, Doris** (Vo)
1060 - **Sorenson, Harold** (Vo)

Once upon a time . . .

1061 - **Sorenson, Helene** (Vo)
1062 - **Sorge, Muriel** (Vo)
1063 - **Soriano, Armand** (Cymbals)
1064 - **Soriano, Lou** (Unspecified)
1065 - **Sornsen, Arthur** (Vo)
1066 - **Sorrell, Somerel** (Cl)
1067 - **Sortomme, Luba** (Vo)
1068 - **Sosonsky, Beatrice** (Vo)
1069 - **Sottile, Anthony** (Vo)
1070 - **Sottile, Pauline** (Vo, Cl)
1071 - **Southard, Rosalie** (Vo)
1072 - **Southmayd, Katherine** (Vo)
1073 - **Southwick, Buddy**(Vo)
1074 - **Southwick, Al** (Tp)
1075 - **Soviero, Dorothy** (Vi)
1076 - **Spada, Virginia** (Vo)
1077 - **Spahn, Richard** (Unspecified)
1078 - **Spahr, Maynard** (Vo)
1079 - **Spahr, Suzanne** (Cl)
1080 - **Spampinato, Henry** (Sax)
1081 - **Spangler, Dolores Nutter** (Vo)
1082 - **Sparag, Rhea** (Vo)
1083 - **Sparer, Murray** (Vo)
1084 - **Spaulding, Nellie** (Vo)
1085 - **Spaulding, Viola** (Vo)
1086 - **Sparks, Edna** (Ch)
1087 - **Sparks, Theresa** (Vo)
1088 - **Sparrow, Mary** (Unspecified)
1089 - **Spears, Annabelle** (Vo)
1090 - **Spears, Randall** (Vo)
1091 - **Spelvin, Leo** (Acc)
1092 - **Specht, Herman** (Pn)
1093 - **Spector, Phyllis** (Pn)
1094 - **Speed, Morris C.** (Pn, Or)
1095 - **Speelman, Elizabeth** (Pn)
1096 - **Speers, Jacqueline** (Vi)
1097 - **Spellman, Alma** (Vo)
1098 - **Spellman, Ray** (Vo)
1099 - **Spence, Mignon** (Vo)
1100 - **Spence, Naomi** (Vo)
1101 - **Spencer, Armon G.** (Vo)
1102 - **Spencer, Barbara** (Vo, Pn)
1103 - **Spencer, Betty** (Vo)
1104 - **Spencer, Lois** (Vo)
1105 - **Spencer, William A.** (Vo)
1106 - **Spencer, Len** (Vo)
1107 - **Sper, Roy** (Fl)
1108 - **Sperber, Michael** (Vo)
1109 - **Sperling, Henrietta** (Pn, Or)
1110 - **Sperzel, Marty** (Vo)
1111 - **Spicer, Mary Jane** (Vo)
1112 - **Spicker, Max** (Vo)
1113 - **Spiegel, Warren** (Vo)
1114 - **Spiers, Patty** (Vo)
1115 - **Spikes, John** (Ly, Mu)
1116 - **Spikes, Reb** (Ly,Mu)
1117 - **Spikins, Ruth** (Vo)
1118 - **Spillman, Anna** (Pn)
1119 - **Spink, Harriet A.** (Vo, Pn, Ch)
1120 - **Spillman, Anna** (Pn)
1121 - **Spiro, Bernie** (Ly)
1122 - **Spisak, Millie** (Pn)
1123 - **Spitzer, Jean** (Vi)
1124 - **Spitzer, Lillian** (Pn)
1125 - **Splescia, Ambrose** (Vo, Vi, Pn, Acc)
1126 - **Spongelberg, Viola** (Unspecified)
1127 - **Sponsler, Tony** (Cl, Co)
1128 - **Sporbet, William** (Pn, Acc)
1129 - **Sporck, Catherine** (Vo)
1130 - **Sporck, John** (Vo)
1131 - **Sporck, Marion** (Vo)
1132 - **Sposato, Frank** (Ba)
1133 - **Sprague, Jane** (Vo)
1134 - **Sprague, Margaret** (Vo)
1135 - **Sprague, Radford** (Dr, Perc)
1136 - **Sprague, Wesley** (Vo)
1137 - **Spring, George** (Unspecified)
1138 - **Springer, Ralph** (Vo, Tb)
1139 - **Springer, Richard** (Gu)
1140 - **Springhorn, Marion** (Unspecified)
1141 - **Sproehnle, Charles** (Vo)
1142 - **Spurha, Marjorie** (Vo)
1143 - **Spyer, Thea** (Unspecified)
1144 - **Squires, Audrey** (Vo)
1145 - **Squires, Jack** (Vo)
1146 - **Squires, Vernon** (Vo)
1147 - **Squitieri, Anna** (Unspecified)
1148 - **St. Dennis, Hector** (Vo)
1149 - **St. Dennis, Henry** (Vo)
1150 - **St. Dennis, Jeanette** (Vi)
1151 - **St. George, Joseph** (Vo)
1152 - **St. George, Marion** (Vo)
1153 - **St. George, Susan** (Vo)
1154 - **Staak, John** (Vo)
1155 - **Stabach, Charlie** (Orch)
1156 - **Stabile, Theresa Anna Maria** (Vo)
1157 - **Stacey, John R.** (Vo)
1158 - **Stacy, Edith W.** (Vo)
1159 - **Stadier, Katherine** (Vo)
1160 - **Stafford, Helen** (Vo)
1161 - **Stahl, Barbara H.** (Vo)
1162 - **Stahl, Carolyn** (Ce)
1163 - **Stahl, Catherine** (Vi)
1164 - **Stahl, Eddie** (Vo)
1165 - **Stahl, Katherine** (Vo)
1166 - **Stahl, Wayne** (Co)

Once upon a time . . .

1167 - **Stain, Betti Lee** (Vo)
1168 - **Staley, Lenora** (Vo)
1169 - **Stambo, Gus** (Vi)
1170 - **Standard, W. J.** (Mu, Orch)
1171 - **Stanevich, Milda** (Vo, Vl)
1172 - **Staniloff, Seldon** (Vo)
1173 - **Stankewicz, Laura** (Pn)
1174 - **Stankewicz, Sophie** (Vo)
1175 - **Stanlea, Eugenia M.** (Vo)
1176 - **Stanley, Anabel** (Vo)
1177 - **Stanley, Stanlea** (Vo)
1178 - **Stannard, William J.** (Orch)
1179 - **Stanton, Alden O.** (Vo)
1180 - **Stanton, Joan** (Vo)
1181 - **Stantz, William** (Vo)
1182 - **Staples, Doreen** (Pn)
1183 - **Stapleton, Thomas** (Vo)
1184 - **Stargrdt, Hal** (Sax)
1185 - **Starbuck, Ruth** (Vo)
1186 - **Stark, Bates** (Vo)
1187 - **Stark, George** (Cl)
1188 - **Stark, James** (Co)
1189 - **Stark, Lee** (Dr)
1190 - **Stark, Sheila** (Vo)
1191 - **Stark, Thomas Tom** (Vi, Vl)
1192 - **Stark, Walter E.** (Vo, Pn)
1193 - **Starkey, Maurice** (Vo, Pn)
1194 - **Starr, Flora** (Unspecified)
1195 - **Starr, Louise** (Vo)
1196 - **Starr, Rita** (Vo)
1197 - **Starr, William** (Vi)
1198 - **Starrett, Nellie** (Vi)
1199 - **Stassilli, Neil** (Tp)
1200 - **Staub, Cecil** (Pn)
1201 - **Staubach, Thelma** (Vi)
1202 - **Staudenmaier, Arlene** (Vo)
1203 - **Staudinger, Lorice** (Tb, Vo)
1204 - **Staudt, Dorothy E.** (Vo, Pn Ch)
1205 - **Stauffer, Dolly** (Pn)
1206 - **Stawarski, Christine** (Vi)
1207 - **Stearns, Jane** (Vo)
1208 - **Stebbins, Anne** (Vo)
1209 - **Stecher, Melvin** (Pn)
1210 - **Steckic, Mildred** (Vo)
1211 - **Steckle, Howard** (Mellophone)
1212 - **Stedman, I. L.** (Vo)
1213 - **Steele, Angela** (Vo)
1214 - **Steele, Eleanor** (Vo)
1215 - **Steele, Joan** (Vo)
1216 - **Steele, Johns H. C.** (Vo)
1217 - **Steele, Roberta** (Vo)
1218 - **Steell, Susan** (Vo)
1219 - **Steen, Lorna** (Vo)
1220 - **Steenland, Kathryn** (Vo, Pn)
1221 - **Stefanic, Charles** (Vi)
1222 - **Steffans, Mary Ann** (Vo)
1223 - **Steffer, Robert** (Vo)
1224 - **Steffin, Harry** (Gu, Vi)
1225 - **Steffins, Elfert** (Sax)
1226 - **Steger, Alan** (Cl)
1227 - **Stegman, Edith** (Vo)
1228 - **Steiding, Annamarie** (Vo)
1229 - **Steifel, Margie** (Vo)
1230 - **Steig, Frederick** (Vo)
1231 - **Steiger, Russell** (Pn)
1232 - **Stein, Esther** (Pn, Vo)
1233 - **Stein, Evelyn** (Vo)
1234 - **Stein, Irving** (Vi)
1235 - **Stein, Joanne** (Vi)
1236 - **Stein, Johnny "John Hountha"** (Dr)
1237 - **Stein, Marilyn** (Vo)
1238 - **Stein, Nancy** (Vo)
1239 - **Stein, Rose** (Pn)
1240 - **Stein, Ruth** (Vi)
1241 - **Steinbach, George** (Vo)
1242 - **Steinbach, Lillian** (Vo)
1243 - **Steinbrecher, Elise** (Vo)
1244 - **Steinburg, Betty** (Vo)
1245 - **Steiner, Herbert** (Vo)
1246 - **Steiner, Larry** (Ly)
1247 - **Steingruber, Ilona** (Vo)
1248 - **Steinke, Bruno** (Vi, Ce)
1249 - **Steitz, Howard** (Vo)
1250 - **Stejskal, Georgianna** (Pn)
1251 - **Stella, Lillian** (Vo)
1252 - **Stelljes, Herbert** (Vi)
1253 - **Stelljes, Mildred** (Pn, Or)
1254 - **Stelzer, Carl** (Vo)
1255 - **Stelzer, Doris** (Pn)
1256 - **Stelzer, Elizabeth** (Vo)
1257 - **Stelzer, Mary Frances** (Vo)
1258 - **Stenberg, Dorothy** (Vo)
1259 - **Stenberg, Ewald** (Vo)
1260 - **Stenson, Donald** (Tympani, Perc)
1261 - **Stenzel, Wilma** (Vo)
1262 - **Stenzler, Herman** (Pn, Acc)
1263 - **Stephany, Dorothy** (Vo)
1264 - **Stephany, Rae** (Vo)
1265 - **Stephens, Mallory** (Vo, Co)
1266 - **Stephens, Maureen** (Vo)
1267 - **Stephens, Myrna Swanson** (Vo)
1268 - **Stephenson, Edward** (Vo)
1269 - **Sterling, Hannah** (Vo)
1270 - **Stern, Florence** (Vi)
1271 - **Stern, Julia** (Vo)
1272 - **Stern, Sigmund** (Unspecified)

Once upon a time . . .

1273 - **Sterner, Lily** (Vo)
1274 - **Sterns, Harold** (Orch)
1275 - **Sternlicht, Pauline** (Pn)
1276 - **Sternstein, Frances** (Vo)
1277 - **Steschenko, Ivan** (Vo)
1278 - **Stetter, Arlene** (Vo)
1279 - **Stetter, Robert** (Vo)
1280 - **Stetter, Walter** (Vo)
1281 - **Steuer, Regina Reggie Kellner** (Vo)
1282 - **Steurer, Charles** (Vo)
1283 - **Stevener, Norma** (Vo)
1284 - **Stevens, Ann** (Pn, Vo)
1285 - **Stevens, Dale** (Unspecified)
1286 - **Stevens, Elsie A.** (Vi, Vo)
1287 - **Stevens, Grace** (Vo)
1288 - **Stevens, Judy** (Vo, Gu)
1289 - **Stevens, Kate** (Vo)
1290 - **Stevens, Milder** (Vo)
1291 - **Stevens, Myrna** (Vo)
1292 - **Stevens, Percy Rector** (Vo)
1293 - **Stevens, Richard** (Tp, Sax)
1294 - **Stevens, Robert** (Vo)
1295 - **Stevens, Terri** (Vo)
1296 - **Stevens, Wendell** (Vo)
1297 - **Stevensen, Gladys** (Vo)
1298 - **Stevensen, Marie** (Vo)
1299 - **Stevenson, Ethel** (Vo)
1300 - **Stevenson, Gloria** (Pn)
1301 - **Stevenson, Joan** (Vo, Vi)
1302 - **Stevenson, Lillian** (Vo)
1303 - **Stevenson, Mary Lou** (Pn)
1304 - **Stevenson, Patricia** (Vo)
1305 - **Stevenson, Theodore** (Vo)
1306 - **Stevenson, Timmy** (Vo)
1307 - **Stewart, Albert Franklin** (Vo)
1308 - **Stewart, Benny** (Vo)
1309 - **Stewart, Cal** (Vo)
1310 - **Stewart, Charles** (Vo)
1311 - **Stewart, Charlotte** (Vo)
1312 - **Stewart, Dorothy** (Vi, Vo)
1313 - **Stewart, Frank** (Vo)
1314 - **Stewart, Harold** (Vo)
1315 - **Stewart, Harvey** (Vo)
1316 - **Stewart, Jane L.** (Vo)
1317 - **Stewart, J. Donald** (Vo)
1318 - **Stewart, Lucy Mae** (Vo, Pn)
1319 - **Stewart, Marian** (Unspecified)
1320 - **Stewart, Marjorie** (Pn, Vo)
1321 - **Stewart, Neil** (Vo)
1322 - **Stewart, Peter** (Vo)
1323 - **Stewart, Sammy** (Orch)
1324 - **Stewart, William** (Pn, Or)
1325 - **Sthephanau, Phyllis** (Vo)
1326 - **Stiegelmaier, Betty** (Vi)
1327 - **Stiegelmaier, David** (Vi)
1328 - **Stiehler, Dolores** (Pn)
1329 - **Stienfeld, Herbert** (Vo)
1330 - **Stiens, Joan** (Vo)
1331 - **Stifter, George T.** (Vo)
1332 - **Stiglitz, Harry** (Tp, Cl)
1333 - **Stiles, Hallie** (Vo)
1334 - **Stiles, Parker** (Vo)
1335 - **Still, Evelyn** (Pn, Vo)
1336 - **Still, George W.** (Vo)
1337 - **Still, Kathryn** (Vo)
1338 - **Still, Merwin** (Vo)
1339 - **Still, Raymond** (Vo)
1340 - **Still, Ted** (Ch, Orch)
1341 - **Still, Tim** (Vo)
1342 - **Stillman, Edna** (Vo)
1343 - **Stimson, Oke** (Vo)
1344 - **Stine, Harold** (Ch)
1345 - **Stine, Leonard** (Ch)
1346 - **Stires, Louise Homer** (Vo)
1347 - **Stiritz, Joyce** (Vo)
1348 - **Stober, William** (Vo)
1349 - **Stobo, Margaret** (Vo)
1350 - **Stochl, William Jr.** (Unspecified)
1351 - **Stockford, Gladys** (Vo)
1352 - **Stockwell, Clifford** (Vo)
1353 - **Stoddard, Norman** (Vo)
1354 - **Stoeving, Paul** (Vi)
1355 - **Stoffregen, Irmgard** (Vo)
1356 - **Stokem, Helen** (Vo)
1357 - **Stokes, Anna** (Vo)
1358 - **Stokes, Earl** (Vo)
1359 - **Stokes, Eleanor** (Vo)
1360 - **Stokes, Lucille** (Vo)
1361 - **Stokman, Abraham** (Pn)
1362 - **Stoll, Donald** (Sax)
1363 - **Stoll, Dorothy** (Vo)
1364 - **Stoll, Leona** (Vo)
1365 - **Stoll, Mabel** (Vo)
1366 - **Stoll, Marion** (Vo)
1367 - **Stoller, Esther** (Ly)
1368 - **Stollman, Samuel** (Vo)
1369 - **Stolski, Marilyn** (Vo)
1370 - **Stonaker, Robert** (Gu)
1371 - **Stone, Bernice** (Ho)
1372 - **Stone, Carol** (Vo)
1373 - **Stone, Clyde** (Unspecified)
1374 - **Stone, Ed** (Orch)
1375 - **Stone, Harriet** (Vo)
1376 - **Stone, Joseph** (Cl)
1377 - **Stone, Karl M.** (Vo, Ch)
1378 - **Stone, Kirby** (Vo)

Once upon a time . . .

1379 - **Stone, Paula** (Unspecified)
1380 - **Stone, Ruth** (Vo)
1381 - **Stone, Truman** (Vo)
1382 - **Stonehill, Alexander** (Orch)
1383 - **Stoner, Joe** (Vo)
1384 - **Stoner, Katherine** (Vo)
1385 - **Stoner, Lou** (Vo)
1386 - **Storey, Lee** (Vo)
1387 - **Storch, Alfonso** (Vi)
1388 - **Storms, Doris** (Vo)
1389 - **Stoughton, Edward** (Pn, Or)
1390 - **Stout, August Jr.** (Vo)
1391 - **Stout, Eva** (Vo)
1392 - **Stoye, Carl** (Vo)
1393 - **Stove, Harriette** (Vo)
1394 - **Stover, Charles K.** (Vo)
1395 - **Stover, Harriet** (Vo)
1396 - **Stover, Robert D.** (Vo)
1397 - **Strack, Ernest** (Vo)
1398 - **Strack, Ethel** (Vo)
1399 - **Strackbein, George E.** (Tb)
1400 - **Straight, Valerie** (Mu, Pn)
1401 - **Strain, Doc** (Unspecified)
1402 - **Straley, Joan** (Pn)
1403 - **Straley, Polly** (Pn)
1404 - **Strand, Frank** (Vo)
1405 - **Strang, Arthur** (Tp, Vo)
1406 - **Strang, Charles E.** (Tp, Vo)
1407 - **Strang, Muriel** (Vo)
1408 - **Strano, Peter** (Ob, Ho)
1409 - **Strassburger, Helen** (Vo)
1410 - **Strasser, Mary B.** (Pn, Or)
1411 - **Strassner, Anna** (Pn)
1412 - **Straub, John** (Vo)
1413 - **Strateman, Charles** (Vi)
1414 - **Stratton, Autney** (Pn, Acc)
1415 - **Stratton, Irene** (Vo)
1416 - **Straus, Paul** (Orch)
1417 - **Straut, Helen** (Vo)
1418 - **Straut, Vivian** (Vo)
1419 - **Street, Charles** (Vo)
1420 - **Streeter, Albertine** (Vo)
1421 - **Streeton, Elsianna** (Vo)
1422 - **Strickland, Helen** (Vo)
1423 - **Strickland, Harold A.** (Pn, Or, Ch)
1424 - **Strickland, Lily** (Vo)
1425 - **Strickland, Margaret** (Vo)
1426 - **Strickland, Muriel A.** (Vo)
1427 - **Strickles, Howard** (Pn)
1428 - **Striffler, Johanna** (Vo)
1429 - **Stright, Adele** (Unspecified)
1430 - **Strobach, Dorothy** (Vo)
1431 - **Stroll, Roxy** (Harpsichord)
1432 - **Strong, Ella** (Pn, Vo)
1433 - **Strong, John** (Sax)
1434 - **Strong, Roland** (Vo)
1435 - **Strongin, Theodore** (Mu, Fl)
1436 - **Strothman, John** (Unspecified)
1437 - **Struhsacher, Philip** (Cl)
1438 - **Stryke, Joyce** (Vo)
1439 - **Stryker, William** (Dr)
1440 - **Stuart, Dorothy** (Vo)
1441 - **Stuart, Evelyn** (Vo)
1442 - **Stuart, Margie** (Vo)
1443 - **Stubbins, Margaret** (Vo)
1444 - **Stubbolo, Caroline** (Vo)
1445 - **Stuce, Harold** (Vo)
1446 - **Studdiford, Andrew** (Vo)
1447 - **Sturiale, Angela** (Vo)
1448 - **Sturm, Muriel** (Vo)
1449 - **Styhr, Ella** (Vo)
1450 - **Styhr, Magnhild** (Pn)
1451 - **Style, George** (Vo, Cl)
1452 - **Stylianos, Theodora** (Vo)
1453 - **Stype, Sophie** (Vo)
1454 - **Styring, James** (Unspecified)
1455 - **Such, Herbert** (Tp)
1456 - **Suchari, Sadah** (Vi)
1457 - **Sucsy, Leonard** (Vo)
1458 - **Suda, Frances** (Vo)
1459 - **Sudran, Syselle** (Vo)
1460 - **Sueffert, George** (Pn)
1461 - **Suezey, Robert** (Cl)
1462 - **Suga, Arthur** (Cl)
1463 - **Suga, Grace** (Mellophone)
1464 - **Sugal, Anita** (Vo)
1465 - **Sugal, Pearl** (Vi, Vo)
1466 - **Sugar, Joe** (Tp)
1467 - **Sugarman, Leslie** (Vo)
1468 - **Suger, Richard** (Gu, Ba)
1469 - **Sugerstrom, Caryl** (Pn)
1470 - **Sullaby, Mary** (Vo)
1471 - **Sullivan, Agnes** (Vo)
1472 - **Sullivan, Alice** (Vo)
1473 - **Sullivan, Craig** (Co)
1474 - **Sullivan, Danny** (Vo)
1475 - **Sullivan, Edgar** (Unspecified)
1476 - **Sullivan, Elaine** (Vo, Pn)
1477 - **Sullivan, Eugene** (Pn)
1478 - **Sullivan, Francis A.** (Vo)
1479 - **Sullivan, Jack** (Vo)
1480 - **Sullivan, Jerry** (Pn)
1481 - **Sullivan, Marion** (Vo)
1482 - **Sullivan, Maxine** (Song stylist)
1483 - **Sullivan, Patty** (Vo)
1484 - **Sullivan, Richard J.** (Pn, Or)

Once upon a time . . .

1485 - **Sully, Charles** (Ma)
1486 - **Sulte, Danish** (Pn)
1487 - **Summers, Stanley** (Vo)
1488 - **Sundberg, Louise** (Pn)
1489 - **Supakoff, Betty** (Vi)
1490 - **Super, David** (Vo)
1491 - **Surles, Adelaide** (Unspecified)
1492 - **Surman, William** (Vo)
1493 - **Susa, Marilyn** (Pn)
1494 - **Susanoff, Jacob** (Vo)
1495 - **Sushansky, Harry** (Vi)
1496 - **Sushansky, Samuel** (Vi)
1497 - **Suskind, Marcella** (Pn)
1498 - **Suskind, Milton** (Pn)
1499 - **Sussilleaux, John** (Vo)
1500 - **Sutherland, Doris** (Pn)
1501 - **Sutherland, F. W.** (Mu, Orch)
1502 - **Sutherland, Henry** (Vo)
1503 - **Sutherland, Sally** (Pn)
1504 - **Sutorius, Mignon** (Vo)
1505 - **Sutorius, Patsy** (Vi)
1506 - **Suttle, Frank** (Vo)
1507 - **Suydam, Donald** (Vi)
1508 - **Svensson, Arthur** (Perc)
1509 - **Svirsky, Peter** (Vo)
1510 - **Swain, Geneva** (Pn)
1511 - **Swallow, Ronald** (Vo)
1512 - **Swambach, William** (Vo)
1513 - **Swan, Doris** (Vo)
1514 - **Swan, Jacqueline** (Vo)
1515 - **Swan, Sonia** (Vo)
1516 - **Swann, Defoe** (Pn)
1517 - **Swanson, Bobby** (Pn, Acc)
1518 - **Swanson, Carl** (Vo, Tb)
1519 - **Swanson, James** (Vo)
1520 - **Swanston, George P.** (Vo)
1521 - **Swarbrick, Gerard** (Vo)
1522 - **Swartout, Barbara** (Vo)
1523 - **Sweeney, Billie** (Vo)
1524 - **Sweeney, Dave** (Vo, Pn)
1525 - **Sweeney, Edward** (Traps)
1526 - **Sweeney, Katherine V.** (Vo)
1527 - **Sweeney, Laurena** (Vo)
1528 - **Sweeny, Mercer** (Cl)
1529 - **Sweet, Eugene** (Unspecified)
1530 - **Sweet, Evelyn** (Vo)
1531 - **Swende, Joseph** (Ch)
1532 - **Swenson, Barbara** (Vo)
1533 - **Swergosky, Olive** (Sax, Cl, Vo)
1534 - **Swett, Richard** (Pn)
1535 - **Swettman, Fillmore** (Vo)
1536 - **Swezey, De Verne** (Vl, Vo)
1537 - **Swezey, Dorothy** (Vo)
1538 - **Swezey, Douglas** (Vo)
1539 - **Swezey, Isaac R.** (Ch)
1540 - **Swezey, Kim** (Cl)
1541 - **Swezey, Marion** (Vo)
1542 - **Swezey, Peggy** (Vo)
1543 - **Swezey, Robert** (Ob, Cl)
1544 - **Swiegart, Robert** (Vi)
1545 - **Swigart, Florence** (Ch, Vo)
1546 - **Swigny, Roland** (Vo)
1547 - **Swinford, Jerome** (Vo)
1548 - **Swinnen, Firmin** (Pn, Or)
1549 - **Sydney, Lorna** (Vo)
1550 - **Sydney, Mabel** (Vo)
1551 - **Sykes, Alfred** (Vo, Tp)
1552 - **Sykes, Ernest** (Vo)
1553 - **Sykes, Lowell** (Vo)
1554 - **Sykes, Philip** (Vo)
1555 - **Symond, A. W.** (Vo)
1556 - **Syretti, Richard** (Co)
1557 - **Syrewicz, Edward** (Tb)
1558 - **Szanto, Jani** (Vi)
1559 - **Szezotka, Frank** (Vo)
1560 - **Szezpankowski, Gertrude** (Vo)
1561 - **Szomy, Elizabeth** (Vi)
1562 - **Szomy, Frank** (Vi)

T

from **Tabachnik**, Ben
to **Tyler**, Kenneth

ABBREVIATIONS

Acc	Accordion
Arr	Arrangement
Ba	Banjo
Ce	Cello
Ch	Choirmaster
Cl	Clarinet
Cn	Clarin
Co	Cornet
Db	Double bass
Dr	Drums
Fl	Flute
Gu	Guitar
Ha	Harmonica
Har	Harp
Ho	Horn
Lu	Lute
Ly	Lyrics
Man	Mandolin
Mar	Maracas
Mu	Composer
Ob	Oboe
Or	Organ
Orch	Orchestra
Perc	Percussion
Pn	Piano
Sax	Saxophones
Tb	Trombone
Tp	Trumpet
Tu	Tuba
Uk	Ukelele
Vi	Violin
Vib	Vibraphone
Vl	Viola
Vo	Voice

Once upon a time . . .

0001 - **Tabachnik, Ben** (Orch, Ch)
0002 - **Taber, John C.** (Vo)
0003 - **Taber, Priscilla** (Vo)
0004 - **Tabor, Jon** (Unspecified)
0005 - **Tabor, Peter** (Pn, Orch)
0006 - **Tabor, Prudy** (Vo)
0007 - **Tafe, Barbara** (Vi)
0008 - **Tafe, Francis** (Vo)
0009 - **Taft, George** (Pn, Tp)
0010 - **Tag, Ralph** (Vo)
0011 - **Tagg, Stanley** (Vi)
0012 - **Taggart, Jeannette** (Vo)
0013 - **Taggart, John** (Vo)
0014 - **Taggart, Roxane** (Vi, Cl)
0015 - **Taglieri, Frankie** (Pn)
0016 - **Taglomonte, Nancy** (Vo)
0017 - **Takagi, Kiyoshi** (Vo)
0018 - **Talamini, Humbert** (Vo, Pn)
0019 - **Talbot, Frank** (Vi, Pn)
0020 - **Talbot, Gordon** (Vi)
0021 - **Talbot, Kathleen** (Vo)
0022 - **Talbot, Sarah** (Vo)
0023 - **Talbott, Constance H.** (Pn)
0024 - **Tallarico, Victor** (Vi)
0025 - **Tallon, Joan** (Vo)
0026 - **Tallon, Patricia** (Vo)
0027 - **Tallone, George** (Vo)
0028 - **Tally, Mary Louise** (Pn)
0029 - **Talmadge, Betty** (Ce)
0030 - **Talmadge, Helen** (Vo)
0031 - **Talmadge, Louise** (Vo)
0032 - **Talmadge, Margery** (Ce)
0033 - **Talmage, Charles** (Vo)
0034 - **Tambolleo, Antonette** (Vo)
0035 - **Tamminga, William** (Sousaphone)
0036 - **Taney, Louis** (Gu)
0037 - **Taney, Muriel** (Vo)
0038 - **Tang, Eunice** (Vo)
0039 - **Tangle, Elizabeth** (Vo)
0040 - **Tank, Dorothy** (Vo)
0041 - **Tanksley, Evelyn** (Pn)
0042 - **Tann, Helen** (Vo)
0043 - **Tannenbaum, Richard** (Dr)
0044 - **Tapasak, Frank** (Vi)
0045 - **Tappy, Harold** (Pn, Or, Ch)
0046 - **Tardunio, Eleanor** (Vo)
0047 - **Tarous, Philip** (Vo)
0048 - **Tarpinian, Gladys** (Vo)
0049 - **Tarracciano, Pat** (Vo)
0050 - **Tarrand, Alex** (Tb)
0051 - **Tashjian, Elma** (Vo)
0052 - **Tast, Gladys** (Vo)
0053 - **Tate, Robert Zarah** (Vi)
0054 - **Tatewosian, Robert Zareh** (Vi)
0055 - **Tatum, Gary** (Vo)
0056 - **Taubman, Milton** (Vo)
0057 - **Taylor, Arthur** (Vi)
0058 - **Taylor, Betsy** (Vo)
0059 - **Taylor, Charles** (Pn)
0060 - **Taylor, Elizabeth** (Vo)
0061 - **Taylor, Ernest** (Vo)
0062 - **Taylor, Francena** (Vo)
0063 - **Taylor, Gil** (Gu)
0064 - **Taylor, Gordon L.** (Vo)
0065 - **Taylor, Hall** (Vo)
0066 - **Taylor, Harold** (Vo)
0067 - **Taylor, Laurie** (Vo)
0068 - **Taylor, Lewis** (Vo)
0069 - **Taylor, Jackie** (Vo)
0070 - **Taylor, Jean** (Vo)
0071 - **Taylor, Maude Edward** (Pn)
0072 - **Taylor, Pearl** (Vo)
0073 - **Taylor, Ralph C.** (Vo)
0074 - **Taylor, Robert** (Ho)
0075 - **Taylor, Susan** (Vo, Pn)
0076 - **Taylor, Thomas** (Co)
0077 - **Taylor, Wallace** (Vo)
0078 - **Tchykowski, Helen** (Vo)
0079 - **Tebby, Mildred** (Vi, Pn)
0080 - **Tebo, Ernest** (Ch)
0081 - **Tecarr, Edna** (Vo)
0082 - **Tedaldi, Dorothy** (Vo)
0083 - **Tedaldi, Mildred** (Vo)
0084 - **Tedder, Karen** (Vo)
0085 - **Tedeastle, Arthur** (Vo)
0086 - **Teed, Jacqueline** (Vo)
0087 - **Teed, Warner** (Tp, Co)
0088 - **Teerkorn, Bertha** (Vo)
0089 - **Teichmann, Clara** (Vo)
0090 - **Teicholz, Meyer** (Vo)
0091 - **Telfer, John** (Vo)
0092 - **Telfer, Thelma** (Vo)
0093 - **Teller, Jack** (Unspecified)
0094 - **Teller, John E.** (Acc)
0095 - **Tellstrom, A. Theodore** (Vo)
0096 - **Temionka, Henri** (Vi, Mu)
0097 - **Temple, Thelma** (Vo)
0098 - **Temple, W. E.** (Vo)
0099 - **Templeton, Betty** (Vo)
0100 - **Templeton, J. Henry Jr.** (Vo)
0101 - **Tence, Dorothy** (Vo)
0102 - **Tench, Donald** (Vo)
0103 - **Teni, Gertrude** (Pn)
0104 - **Tennysone, Jean** (Vo)
0105 - **Tenuto, John** (Db)
0106 - **Teplitz, Alex** (Unspecified)

Once upon a time . . .

0107 - **Terrasi, Alberto** (Vo)
0108 - **Terris, Lita** (Vo)
0109 - **Terry, Alice** (Vo)
0110 - **Terry, Alliene** (Pn, Tp)
0111 - **Terry, Arthur** (Pn)
0112 - **Terry, Arthur Jr.** (Vo)
0113 - **Terry, Betty Ann** (Vo)
0114 - **Terry, David** (Mu, Ly, Orch)
0115 - **Terry, Frances N.** (Pn, Or)
0116 - **Terry, Garnet** (Vo)
0117 - **Terry, George** (Co)
0118 - **Terry, Jean** (Vo)
0119 - **Terry, Judith** (Vo)
0120 - **Terry, Lenore** (Vo, Unspecified)
0121 - **Terry, Lester** (Sax, Tp)
0122 - **Terry, Lloyd** (Vi)
0123 - **Terry, Louise** (Orch)
0124 - **Terry, Marion** (Pn)
0125 - **Terry, Marguerite** (Vo)
0126 - **Terry, Phyllis** (Vo)
0127 - **Terry, Renee** (Vo)
0128 - **Terry, Richard Collins** (Vi)
0129 - **Terry, Ronald** (Ce)
0130 - **Terry, R. G.** (Vo)
0131 - **Terry, Thomas** (Vo)
0132 - **Terry, Velsor** (Vo)
0133 - **Terwilliger, Grace L.** (Vo)
0134 - **Terwilliger, Mildred** (Vo)
0135 - **Terwilliger, Ruby** (Vo)
0136 - **Tesar, Ian** (Vo)
0137 - **Tesar, Jerry** (Vo)
0138 - **Tesoriero, Thomas** (Pn, Acc)
0139 - **Testa, Adeline** (Vo)
0140 - **Testa, Toni** (Vo)
0141 - **Tetenbaum, Mildred** (Vi)
0142 - **Tetrazzini, Luisa** (Vo)
0143 - **Tewksbury, Carl H.** (Vo)
0144 - **Thara, Theresa** (Tb, Tu)
0145 - **Thatcher, Burton** (Vo)
0146 - **Thayer, Betty** (Pn)
0147 - **Thayer, Gordon C. Jr.** (Vo)
0148 - **Thayer, Helen M.** (Pn, Or)
0149 - **Thayer, Virginia** (Pn)
0150 - **Thayer, William Armor** (Mu, Pn)
0151 - **Thebon, Blanche** (Vo)
0152 - **Theis, Conrad** (Vo)
0153 - **Theis, Ernest** (Vo)
0154 - **Theis, Louis** (Tb)
0155 - **Theis, Thomas** (Sax)
0156 - **Theismeyer, Lincoln** (Ch)
0157 - **Theman, Carl** (Vo)
0158 - **Therrien, Maurice** (Vi)
0159 - **Thiede, Harry** (Tp)
0160 - **Thiele, Betty** (Vo)
0161 - **Thiele, Fred** (Dr)
0162 - **Thiell, Ann M.** (Vo)
0163 - **Thieme, William** (Vo)
0164 - **Thiers, Pearl** (Pn)
0165 - **Thiesmeyer, John** (Tb)
0166 - **Thiesmeyer, Kirtley** (Co)
0167 - **Thigpen, Helen** (Vo)
0168 - **Thistle, June** (Vi)
0169 - **Thomas, Andre** (Mu, Ch, Vo)
0170 - **Thomas, Annemarie** (Vo)
0171 - **Thomas, Barbara** (Pn, Vo)
0172 - **Thomas, Corinne** (Vo)
0173 - **Thomas, Daniel** (Vo)
0174 - **Thomas, Ella** (Vo)
0175 - **Thomas, Holly** (Vo)
0176 - **Thomas, Ifor** (Vo)
0177 - **Thomas, Irwin** (Vo)
0178 - **Thomas, Irving** (Unspecified)
0179 - **Thomas, Ivor** (Vo)
0180 - **Thomas, Louise** (Fl, Vo)
0181 - **Thomas, Marilyn** (Ce)
0182 - **Thomas, Marie** (Vo)
0183 - **Thomas, Mary** (Vi)
0184 - **Thomas, Maxine** (Vo)
0185 - **Thomas, Milton** (Pn, Acc, Orch)
0186 - **Thomas, Morgan** (Vo)
0187 - **Thomas, Otto** (Vo)
0188 - **Thomas, Owen** (Vo)
0189 - **Thomas, Patsy** (Pn)
0190 - **Thomas, Rebecca** (Vo)
0191 - **Thomas, Sally** (Vo)
0192 - **Thomas, Sarah** (Vo)
0193 - **Thomas, Wilma** (Vo)
0194 - **Thompson, Anne** (Vo)
0195 - **Thompson, Arline** (Vo)
0196 - **Thompson, Barbara** (Vo)
0197 - **Thompson, Blanche** (Vo)
0198 - **Thompson, Christine** (Vo, Pn)
0199 - **Thompson, Davidson** (Vo)
0200 - **Thompson, Dorothy** (Vo)
0201 - **Thompson, Elise** (Vi, Vo, Pn)
0202 - **Thompson, Ethel** (Vo)
0203 - **Thompson, Gladys** (Vo)
0204 - **Thompson, Isabella** (Vo)
0205 - **Thompson, John** (Vo)
0206 - **Thompson, Julie** (Vo)
0207 - **Thompson, Kay** (Song Stylist)
0208 - **Thompson, Marilyn** (Unspecified)
0209 - **Thompson, Martha** (Unspecified)
0210 - **Thompson, Mary** (Vo)
0211 - **Thompson, Miriam H.** (Ch)
0212 - **Thompson, Norman J.** (Vo)

Once upon a time . . .

0213 - **Thompson, Richard** (Vo)
0214 - **Thompson, Robert** (Vo)
0215 - **Thompson, Sadie** (Vo)
0216 - **Thomson, Arline** (Vo)
0217 - **Thomson, Jimmy** (Vo)
0218 - **Thomson, Kenatta** (Pn)
0219 - **Thonet, Teddy** (Vo)
0220 - **Thonnesen, Dorothy** (Vo)
0221 - **Thorensen, Alice** (Ho)
0222 - **Thornblade, Fred** (Unspecified)
0223 - **Thorne, Dayton** (Sax)
0224 - **Thornton, Gracie** (Vo)
0225 - **Thornton, Stanley** (Orch)
0226 - **Thorsen, Isaac** (Vo)
0227 - **Thow, Ruby J.** (Vo)
0228 - **Thresher, John E.** (Vo)
0229 - **Throop, Donald** (Vo)
0230 - **Thuma, Anthony** (Cl, Orch)
0231 - **Thuma, Charles** (Vi, Sax)
0232 - **Thunhurst, Louise** (Cl)
0233 - **Thuran, Lillian** (Vo)
0234 - **Thurber, Robert** (Vo, Cl)
0235 - **Thurber, Walter A.** (Vo)
0236 - **Thurm, Richard** (Vo)
0237 - **Thurston, Dorothy** (Vo)
0238 - **Tibbetts, Carolyn** (Vo)
0239 - **Tidmarsh, Elmer A.** (Pn, Or, Ch)
0240 - **Tierney, Betty Ann** (Vo)
0241 - **Tierney, Dick** (Vo)
0242 - **Tierney, James** (Vo)
0243 - **Tierney, Martin** (Ce)
0244 - **Tierney, Mary** (Unspecified)
0245 - **Tierney, Ned** (Vo)
0246 - **Tietjen, Eleanor** (Pn, Vo)
0247 - **Tiexeria, Marie** (Vo)
0248 - **Tiffany, Marle** (Vo)
0249 - **Tiffert, Anna** (Pn)
0250 - **Tildon, Wezlyn** (Vo)
0251 - **Tilford, Betty** (Vo)
0252 - **Tilghman, George** (Vo)
0253 - **Tiling, Johanna** (Vo)
0254 - **Tillet, Doris** (Vo)
0255 - **Tillet, Norma** (Vo)
0256 - **Tillinghast, Carryl** (Vo)
0257 - **Tillinghast, Charles** (Sousaphone)
0258 - **Tillmann, Susanna** (Vo)
0259 - **Tillston, Edith** (Ch)
0260 - **Tillston, Nancy** (Pn)
0261 - **Tilney, Nancy Russell** (Pn, Or)
0262 - **Tilt, Rodman K.** (Vo)
0263 - **Timbrell, Tiny** (Gu)
0264 - **Timek, Evelyn** (Vo)
0265 - **Timkiwich, Myron** (Vi)
0266 - **Timm, Marion** (Vo)
0267 - **Timmans, Betty** (Vo)
0268 - **Timpone, John** (Vo)
0269 - **Tindal, Ben** (Vo)
0270 - **Tindal, Muriel** (Vo)
0271 - **Tindall, Astrid** (Vo)
0272 - **Tindall, Ben** (Cl, Vo)
0273 - **Tinelli, Leo** (Orch)
0274 - **Tinker, George** (Vo)
0275 - **Tinklepaugh, Ann** (Vo)
0276 - **Tinklepaugh, Ruth** (Vo)
0277 - **Tinn, Charles** (Unspecified)
0278 - **Tino, Val** (Vo)
0279 - **Tiomkin, Dimitri "Dimmy"** (Pn, Mu)
0280 - **Tiska, Marguerite** (Vo)
0281 - **Titcomb, Everett** (Pn, Or, Ch)
0282 - **Titlar, Edna** (Vo)
0283 - **Titmus, Joseph** (Vo)
0284 - **Titmus, Thomas** (Cl)
0285 - **Titus, Burt** (Vo)
0286 - **Titus, Elinor** (Vo)
0287 - **Titus, Robert** (Vi)
0288 - **Titus, Thelma** (Vo)
0289 - **Toal, Laurence** (Vo)
0290 - **Toaz, Eleanor** (Fl)
0291 - **Toaz, Robert Jr.** (Pn, Orch)
0292 - **Tobachnik, Vladimir** (Vo)
0293 - **Tobias, Jerome** (Vo)
0294 - **Tobin, Grace** (Vo)
0295 - **Tobin, Malcolm J.** (Vo)
0296 - **Tobin, Stuart** (Vo)
0297 - **Todd, Albert S. Jr.** (Ho)
0298 - **Todd, Betty** (Vo)
0299 - **Todd, Fred** (Vo)
0300 - **Todd, Norma** (Vi)
0301 - **Todd, Robert** (Vo)
0302 - **Todd, Ruth** (Vo)
0303 - **Todd, Warren** (Tu)
0304 - **Todisco, Phyllis** (Vo)
0305 - **Toedt, Robert J.** (Vi)
0306 - **Toepher, Elfrieda** (Vo)
0307 - **Toigo, Alice** (Vo)
0308 - **Tolliver, Margaret** (Vo)
0309 - **Tomaso, Theresa** (Vo)
0310 - **Tombes, Andrew** (Vo)
0311 - **Tomesch, Frank** (Vo)
0312 - **Tomlin, Jerry** (Vo, Tp, Cl)
0313 - **Tomlin, Mary Ann** (Pn)
0314 - **Tomlinson, C. D.** (Vo)
0315 - **Tommasi, Alexander** (Vo)
0316 - **Tommasini, Gaetano** (Vo)
0317 - **Tompkins, Cyrus W.** (Vo)
0318 - **Tompkins, Eleanor** (Vo)

Once upon a time . . .

0319 - **Tompkins, Florence Aitkins** (Vo)
0320 - **Tompkins, Jean** (Unspecified)
0321 - **Toms, John** (Vo)
0322 - **Tomsuden, Anne** (Vo)
0323 - **Tomsuden, Henry** (Vo)
0324 - **Tonge, Leslie** (Vo, Ch)
0325 - **Tooker, Bobby** (Vi)
0326 - **Tooker, Elizabeth** (Unspecified)
0327 - **Tooker, Esther** (Vo)
0328 - **Tooker, Margaret** (Cl)
0329 - **Toole, Patricia** (Unspecified)
0330 - **Toole, Tom** (Unspecified)
0331 - **Tooly, Clark** (Tb)
0332 - **Topal, Sidney** (Vo)
0333 - **Toran, Tony** (Sax)
0334 - **Torezan, Mario** (Unspecified)
0335 - **Torck, Helen** (Vo)
0336 - **Tormey, Jaqueline** (Vo)
0337 - **Tornello, Virginia** (Vo)
0338 - **Torok, Elizabeth** (Vo)
0339 - **Torrence, Frank** (Vo)
0340 - **Torrens, William** (Vi)
0341 - **Torrentegui, Joe** (Pn, Acc)
0342 - **Torre, Edward** (Vo)
0343 - **Torrey, Frieda** (Ho)
0344 - **Torrusio, Vincent** (Pn)
0345 - **Toscano, Louis** (Gu, Ba, Vo)
0346 - **Toscano, Nick** (Vi)
0347 - **Toso, Victor** (Vo)
0348 - **Totels, Anne** (Vo)
0349 - **Totten, Jane** (Vo)
0350 - **Toucey, Verlinda** (Vo)
0351 - **Tourtelotte, Wesley** (Pn, Or)
0352 - **Tovey, Donald Francis** (Pn)
0353 - **Towey, Patricia** (Vo)
0354 - **Towlen, Gary** (Pn)
0355 - **Towlen, Janet** (Vo, Pn)
0356 - **Towlen, Joanna** (Ce)
0357 - **Towne, Harold R.** (Vo)
0358 - **Towsend, Donald** (Vo)
0359 - **Towsend, Emma** (Vo, Pn, Or)
0360 - **Towsend, Eunice** (Vo)
0361 - **Townsend, Jean** (Vo)
0362 - **Townsend, Marvin** (Unspecified)
0363 - **Townsley, Nathaniel** (Vo)
0364 - **Toy, Thomas** (Vo)
0365 - **Traband, Virginia** (Vo)
0366 - **Trabert, Elvira** (Vo)
0367 - **Trachtenberg, Bernard** (Sax)
0368 - **Trachtenberg, Harold** (Sax)
0369 - **Tracy, Catherine** (Pn)
0370 - **Tracy, E. D.** (Ch)
0371 - **Tracy, Mildred** (Pn, Vo)
0372 - **Tracy, Patrick E.** (Pn)
0373 - **Trainer, John N. Jr.** (Vo)
0374 - **Trainor, Thelma** (Pn)
0375 - **Trainor, Thomas** (Vo)
0376 - **Trainor, Vincent** (Pn, Or)
0377 - **Trampler, Walter** (Vl)
0378 - **Tranell, Jean** (Gu, Vo)
0379 - **Trapani, Susan** (Vo)
0380 - **Trapp, Johannes** (Vo, Pn)
0381 - **Trask, Betty** (Vo)
0382 - **Traub, Doris** (Vo)
0383 - **Trauner, Thea** (Vo)
0384 - **Travell, Carol** (Vo)
0385 - **Traver, Barbara** (Cl)
0386 - **Travers, Ann** (Vo)
0387 - **Travers, Dorothy** (Vo)
0388 - **Travers, Patty** (Vo)
0389 - **Travis, Cathy** (Vo)
0390 - **Travis, Florence** (Vo)
0391 - **Travis, Frank** (Vi)
0392 - **Travis, Wilbur C.** (Vo)
0393 - **Traynor, James** (Vo)
0394 - **Treacy, Helen M.** (Vo)
0395 - **Treat, Roger** (Vo)
0396 - **Trebert, Estelle** (Vo)
0397 - **Trefthen, Lynne** (Vo, Pn)
0398 - **Trehy, Robert** (Vo)
0399 - **Treloar, Samuel** (Mu, Orch)
0400 - **Tremper, Alice** (Vo)
0401 - **Tremper, Joyce** (Ch)
0402 - **Trenton, Carl** (Orch)
0403 - **Trethen, Eilyn** (Pn, Vo)
0404 - **Tretta, Fred** (Pn)
0405 - **Trepan, Vabina** (Vo)
0406 - **Trevisan, Vittorio** (Vo)
0407 - **Trevor, Mary Jo** (Fl, Vo)
0408 - **Tricarico, Donato** (Vi)
0409 - **Trick, Irving** (Vo)
0410 - **Trietsch, Hezzie** (Db)
0411 - **Trietsch, Ken** (Vo)
0412 - **Triffon, George** (Tp)
0413 - **Trimmer, Don** (Sax)
0414 - **Trimmer, Leslie** (Vo)
0415 - **Trimpopp, Drene** (Vo)
0416 - **Trinkle, Fred** (Vo)
0417 - **Trinkwald, Madeline** (Harmonium)
0418 - **Triolo, Jeanette** (Vo)
0419 - **Triolo, Victor** (Vo)
0420 - **Tripodi, Mary** (Vo)
0421 - **Trochelman Althea** (Vo,)
0422 - **Trojahn, Amelia** (Vo)
0423 - **Trojahn, Verbina** (Vo)
0424 - **Troomel, Alfred** (Vi)

Once upon a time . . .

0425 - **Trotier, Judson** (Vo)
0426 - **Trotman, Benjamin** (Vo)
0427 - **Trotter, Charles** (Tp)
0428 - **Troup, Elizabeth** (Vo)
0429 - **Troup, Gloria** (Vo)
0430 - **Troutman, Margaret** (Vo)
0431 - **Trowbridge, Thomas** (Sax)
0432 - **Troxell, Clifford F.** (Pn, Or)
0433 - **Troyan, Lucille** (Unspecified)
0434 - **Troyano, Sonia** (Vo)
0435 - **Troyanovich, Katrine** (Vo)
0436 - **Truax, Mildred** (Vo)
0437 - **Trucksess, Robert** (Gu)
0438 - **Truesdale, Wilma** (Vo)
0439 - **Truex, Lee** (Vo)
0440 - **Truman, Fred** (Vo)
0441 - **Truman, Teresa M.** (Vo)
0442 - **Truman, Winifred** (Vo)
0443 - **Truran, Ada** (Vo)
0444 - **Truran, Brenda** (Pn, Vo)
0445 - **Truran, Clifford P.** (Vo)
0446 - **Truran, Henry** (Tu)
0447 - **Truran, Howard J.** (Vo)
0448 - **Truran, Jimmy** (Vo)
0449 - **Truran, John R. Jr.** (Vo)
0450 - **Truran, Mary Alice** (Vo, Ce)
0451 - **Truran, Rose** (Vo)
0452 - **Truran, Susanna Susan** (Vo)
0453 - **Truran, Wellington** (Vo)
0454 - **Trutone, Anna** (Vo)
0455 - **Trywusch, Eleanor** (Ce)
0456 - **Tsangaris, Mary** (Pn)
0457 - **Tsates, James** (Vo)
0458 - **Tsatsis, George** (Vo)
0459 - **Tschudi, Alice D.** (Vo)
0460 - **Tubb, John** (Vo)
0461 - **Tucci, Amelia** (Vo)
0462 - **Tuck, Phyllis** (Vo)
0463 - **Tucker, Daniel** (Vo)
0464 - **Tucker, Erie A.** (Vo)
0465 - **Tucker, Frank** (Co)
0466 - **Tucker, George E.** (Xylophone)
0467 - **Tucker, Henry** (Pn, Vo)
0468 - **Tucker, Jean** (Vo)
0469 - **Tucker, Leon** (Tp, Cl)
0470 - **Tucker, Nina Laura** (Vo, Ch)
0471 - **Tufts, John** (Vo)
0472 - **Tukenitch, Ida** (Pn)
0473 - **Tukuhara, Lily** (Vi)
0474 - **Tully, Florence** (Vo)
0475 - **Tully, Joseph** (Vo)
0476 - **Tulumetto, Angelo** (Tb)
0477 - **Tunstall, Judy** (Vo)
0478 - **Tuohy, William** (Vo)
0479 - **Tupper, Betty** (Vo)
0480 - **Turbyfill, Lydia** (Vo)
0481 - **Turkenitch, Ida** (Pn)
0482 - **Turkiewcz, Withold** (Pn)
0483 - **Turley, Helen** (Vo)
0484 - **Turner, Alex** (Vo)
0485 - **Turner, Barbara** (Vo)
0486 - **Turner, Elizabeth** (Vo)
0487 - **Turner, Jane** (Vo)
0488 - **Turner, Ole** (Tp)
0489 - **Turner, Richard** (Vo)
0490 - **Turner-Maley, Florence** (Vo, Pn, Or, Ch)
0491 - **Turney, Kate** (Vo)
0492 - **Turoczi, Michael** (Vo)
0493 - **Turpin, Alexander** (Unspecified)
0494 - **Turrell, Hilda** (Vo)
0495 - **Tuthill, Alex** (Tp)
0496 - **Tuthill, Austin** (Vo)
0497 - **Tuthill, Betty** (Vo, Vi)
0498 - **Tuthill, Craig** (Vo)
0499 - **Tuthill, Dallas** (Vo, Vi, Pn)
0500 - **Tuthill, David** (Tb)
0501 - **Tuthill, Elaine** (Vi)
0502 - **Tuthill, Elmer** (Cl)
0503 - **Tuthill, Harry** (Unspecified)
0504 - **Tuthill, Harvey** (Vo)
0505 - **Tuthill, James** (Pn)
0506 - **Tuthill, Jean** (Vo)
0507 - **Tuthill, Jennie Wells** (Pn)
0508 - **Tuthill, Jessie** (Vo)
0509 - **Tuthill, Olin** (Pn)
0510 - **Tuthill, Peggy** (Vo)
0511 - **Tuthill, Sidney P.** (Pn, Vo)
0512 - **Tuthill, W. Corwin** (Vo)
0513 - **Tuton, Edmund** (Vo)
0514 - **Tuttie, Barbara** (Vo)
0515 - **Tuttle, Carol** (Vo, Pn)
0516 - **Tuttle, Charlotte** (Vo)
0517 - **Tuttle, Harvey** (Vo)
0518 - **Tuttle, Howard** (Vo)
0519 - **Tuttle, Jane** (Or)
0520 - **Tuttle, John** (Sax)
0521 - **Tuttle, Margaret** (Pn, Vo)
0522 - **Tuttle, Nelson P. Jr.** (Vi, Vo)
0523 - **Twiname, John** (Co)
0524 - **Twining, Teddy** (Co)
0525 - **Twins Turner** (Vo)
0526 - **Tychynsky, Lillian** (Pn)
0527 - **Tyler, Emogene** (Vo)
0528 - **Tyler, Gary Lee** (Tp)
0529 - **Tyler, Ivan** (Vo)
0530 - **Tyler, Kenneth** (Vo)

U

from **Udall,** Janet
to **Utley,** William

ABBREVIATIONS

Acc	Accordion
Arr	Arrangement
Ba	Banjo
Ce	Cello
Ch	Choirmaster
Cl	Clarinet
Cn	Clarin
Co	Cornet
Db	Double bass
Dr	Drums
Fl	Flute
Gu	Guitar
Ha	Harmonica
Har	Harp
Ho	Horn
Lu	Lute
Ly	Lyrics
Man	Mandolin
Mar	Maracas
Mu	Composer
Ob	Oboe
Or	Organ
Orch	Orchestra
Perc	Percussion
Pn	Piano
Sax	Saxophones
Tb	Trombone
Tp	Trumpet
Tu	Tuba
Uk	Ukelele
Vi	Violin
Vib	Vibraphone
Vl	Viola
Vo	Voice

Once upon a time . . .

0001 - **Udall, Janet** (Vo)
0002 - **Udall, Richard M.** (Vo)
0003 - **Uhlitz, Virginia** (Pn)
0004 - **Ulp, John** (Vo, Ch)
0005 - **Ulrich, Eugene** (Vo)
0006 - **Ulrich, George C.** (Vo)
0007 - **Ulrich, Wilma** (Vo)
0008 - **Ultes, Barbara** (Vo)
0009 - **Underwood, Carol** (Vo)
0010 - **Underwood, Reginald G.**(Vo, Pn, Orch)
0011 - **Underwood, Thelma** (Vo)
0012 - **Underwood, Virginia** (Vo)
0013 - **Unger, Mary Jane** (Vo)
0014 - **Unsworth, Barbara** (Vo)
0015 - **Unverzagt, Marion** (Vo)
0016 - **Uppman, John** (Vo)
0017 - **Urban, Harry** (Vi)
0018 - **Urban, Maureen** (Vo)
0019 - **Ure, Ruth** (Vo)
0020 - **Urquhart, Anne** (Vo)
0021 - **Urso, Pat** (Cl)
0022 - **Urspruch, Anton** (Vo)
0023 - **Usher, Hal** (Vo)
0024 - **Usher, Leonore** (Vo)
0025 - **Utley, William** (Vo)

V

from **Vacca**, Sal
to **Vurture**, Alice

ABBREVIATIONS

Acc	Accordion
Arr	Arrangement
Ba	Banjo
Ce	Cello
Ch	Choirmaster
Cl	Clarinet
Cn	Clarin
Co	Cornet
Db	Double bass
Dr	Drums
Fl	Flute
Gu	Guitar
Ha	Harmonica
Har	Harp
Ho	Horn
Lu	Lute
Ly	Lyrics
Man	Mandolin
Mar	Maracas
Mu	Composer
Ob	Oboe
Or	Organ
Orch	Orchestra
Perc	Percussion
Pn	Piano
Sax	Saxophones
Tb	Trombone
Tp	Trumpet
Tu	Tuba
Uk	Ukelele
Vi	Violin
Vib	Vibraphone
Vl	Viola
Vo	Voice

Once upon a time . . .

0001 - **Vacca, Sal** (Vo)
0002 - **Vaccaro, Rosario** (Vo)
0003 - **Vaccaro, Sonny** (Sax)
0004 - **Vadina, Olga** (Vo)
0005 - **Vaethroeder, Elward** (Bass Viol)
0006 - **Vail, Allen** (Vo, Vl)
0007 - **Vail, Emily** (Vo)
0008 - **Vail, Gerald** (Pn)
0009 - **Vail, Mary** (Pn, Or, Vo)
0010 - **Vail, Rose Marie** (Vo)
0011 - **Vail, Ruth "Ruthie"** (Vo, Cl)
0012 - **Vail, Shirley** (Vo)
0013 - **Vail, Walter** (Vo)
0014 - **Vail, William** (Vo)
0015 - **Valdengo, Giuseppe** (Vo)
0016 - **Valente, Vic** (Vo)
0017 - **Valenti, Lorraine** (Vi)
0018 - **Valentine, Bessie M.** (Vo)
0019 - **Valentine, Buddy** (Pn, Co)
0020 - **Valentine, Carol** (Vo)
0021 - **Valentine, Doris** (Vo)
0022 - **Valentine, Joanna** (Vo)
0023 - **Valentine, Nelson D.** (Pn, Or)
0024 - **Valentine, Theodore** (Vo)
0025 - **Valentine, Voohrees** (Vo)
0026 - **Valentine, Warren** (Vo)
0027 - **Valentino, Francis** (Vo)
0028 - **Valentino, Frank** (Vo)
0029 - **Valentino, Irene** (Vo)
0030 - **Valentino, Louis** (Pn)
0031 - **Valentino, P. P.** (Orch)
0032 - **Valera, Paula** (Pn)
0033 - **Valin, Paul** (Vo)
0034 - **Valladolid, Carl** (Gu)
0035 - **Valle, Edith** (Vo)
0036 - **Valle, Wanda** (Vo)
0037 - **Valnor, Albert** (Vo)
0038 - **Van Aken, Elbert W.** (Pn, Vi, Vo)
0039 - **Van Aken, Lydia** (Vo)
0040 - **Van Alen, Roberta** (Cl)
0041 - **Van Amberg, Fred** (Cl)
0042 - **Van Bodegraven, Paul** (Ch, Orch)
0043 - **Van Born, Emma** (Vo)
0044 - **Van Brederode, Jack** A. (Vi, Orch)
0045 - **Van Broderode, Jessie** (Vo)
0046 - **Van Brunt, Walter** (Vo)
0047 - **Van Cott, Clifford** (Vo)
0048 - **Van Crum, Peter** (Vo)
0049 - **Van Damme, Art** (Acc, Orch)
0050 - **Van Delden, Marie** (Vo)
0051 - **Van Deusen, Ella M.** (Orch, Ch)
0052 - **Van Deventer, F.H.** (Vo)
0053 - **Van Devander, Rebecca** (Vo)
0054 - **Van Emmerick, George** (Vo)
0055 - **Van Emmerick, Marion** (Vo)
0056 - **Van Emmerik, Janet** (Vo, Ch)
0057 - **Van Ess, John** (Vo)
0058 - **Van Essendelft, Albert Jr.** (Tp)
0059 - **Van Essendelft, Carol** (Cl)
0060 - **Van Essendelft, Elizabeth** (Vo)
0061 - **Van Essendelft, Gladys** (Unspecified)
0062 - **Van Essendelft, Helen** (Vo)
0063 - **Van Essendelft, John** (Tp)
0064 - **Van Etens, Joyce** (Pn, Acc)
0065 - **Van Gelder, Berenice** (Vo)
0066 - **Van Hall, Bessie** (Vo)
0067 - **Van Heecheren, Peter Jacob** (Vi)
0068 - **Van Hessendelft, Helen** (Vo)
0069 - **Van Houton, Evelyn** (Vo)
0070 - **Van Houten, Florence** (Pn)
0071 - **Van Houten, Jim Fred** (Vi, Mu)
0072 - **Van Houten, Richard** (Vo)
0073 - **Van Houten, William** (Vo)
0074 - **Van Huben, Betty** (Vo)
0075 - **Van Huben, Helen** (Vo)
0076 - **Van Keuren, Joyce** (Vo)
0077 - **Van Kleeck, Jean** (Vo)
0078 - **Van Kleef, Arie** (Ob)
0079 - **Van Leeuwen, Billy** (Vo)
0080 - **Van Leeuwen, Cynthia** (Pn)
0081 - **Van Lier, Estelle** (Vo)
0082 - **Van Loan, Billie** (Vo)
0083 - **Van Loon, Helen** (Vo)
0084 - **Van Marter, George** (Vo)
0085 - **Van Nostrand, Elmer** (Vo, Dr)
0086 - **Van Nostrand, Vernon** (Orch, Arr)
0087 - **Van Olden, Leonard** (Pn, Or)
0088 - **Van Ostrand, Betty** (Pn)
0089 - **Van Popering, Edna** (Vi)
0090 - **Van Popering, Jean** (Vo)
0091 - **Van Popering, Ruth** (Vo)
0092 - **Van Popering, Shirley** (Pn, Vi)
0093 - **Van Pichler, Mario** (Vo)
0094 - **Van Putten, Carlos** (Vo)
0095 - **Van Rennes, Marie B.** (Pn)
0096 - **Van Reyper, Florence** (Vo)
0097 - **Van Rikxoord, Wilma** (Vo)
0098 - **Van Ryswyk, Jack** (Vo)
0099 - **Van Schaick, Charles F.** (Orch)
0100 - **Van Scoy, Gail** (Vo)
0101 - **Van Shute, Jean** (Pn)
0102 - **Van Sicklen, Hilda** (Vo)
0103 - **Van Sinderen, Alfred W.** (Vo)
0104 - **Van Sise, Dorothy** (Vo)
0105 - **Van Sise, Ina** (Vo, Pn, Or)
0106 - **Van Sise, Muriel** (Vo)

Once upon a time . . .

0107 - **Van Slyke, Marian** (Pn)
0108 - **Van Sypevald, Anna Wayne** (Vo)
0109 - **Van Tassell, Ruth** (Vo)
0110 - **Van Valkenburg, Herbert** (Vo)
0111 - **Van Valkenburg, Raymond** (Vo)
0112 - **Van Vandeloo, Nico** (Vi, Vl)
0113 - **Van Veen, H. J.** (Vl)
0114 - **Van Veer, Nevada** (Vo)
0115 - **Van Vliet, Lloyd** (Vo)
0116 - **Van Voorhis, Bernice** (Vo)
0117 - **Van Vranken, Barbara** (Vo)
0118 - **Van Wert, George E.** (Vo, Vi)
0119 - **Van Wickley, Lottie May** (Vo)
0120 - **Van Wiklin, Floyd** (Vo)
0121 - **Van Woert, Williard H.** (Vo, Ch)
0122 - **Van Wyck, Zeruah** (Vi)
0123 - **Van Wyen, Adrian** (Vo)
0124 - **Van Wyen, Greta** (Cl, Vo)
0125 - **Van Wyen, Tena** (Vo)
0126 - **Van Wynen, Ethel** (Vo)
0127 - **Van Wynen, Ruth** (Vo)
0128 - **Vandenberg, Elizabeth** (Pn)
0129 - **Vandenberg, Howard** (Vo)
0130 - **Vander Borgh, June Ellen** (Vo)
0131 - **Vanderbilt, Mildred** (Vo)
0132 - **Vanderborgh, Clarence** (Vo)
0133 - **Vanderborgh, Grace** (Vo)
0134 - **Vanderborgh, Joyce** (Vo, Vi)
0135 - **Vanderborg, June** (Fl)
0136 - **Vanderborgh, Robert** (Vo)
0137 - **Vanderborgh, Virginia** (Vi, Fl)
0138 - **Vanderburg, Alexander** (Vo)
0139 - **Vanderburgh, Edward** (Vo)
0140 - **Vanderburg, Grace** (Vo)
0141 - **Vanderburg, Louise** (Co, Vo)
0142 - **Vanderoef, James** (Vo)
0143 - **Vanderoef, Stewart** (Vo)
0144 - **Vanderveer, Nevada** (Vo)
0145 - **Vanegas, Billy** (Vo)
0146 - **Vaness, Florence** (Pn)
0147 - **Vann, Dorothy** (Vo)
0148 - **Vann, Jesse Jr.** (Vo)
0149 - **Vanvard, Joan** (Vo)
0150 - **Vardo, Julia** (Vo)
0151 - **Varesi, Enrico** (Vo)
0152 - **Varga, Philip** (Vo)
0153 - **Varney, Lindley** (Pn, Or, Vo)
0154 - **Vartanyan, Barkev** (Vo)
0155 - **Vasiliadis, Constantine Gus** (Pn, Cl)
0156 - **Vasiliadis, Marjorie** (Pn)
0157 - **Vasoll, Marion** (Pn)
0158 - **Vassak, Donna** (Vo)
0159 - **Vasti, Clementine** (Vo)
0160 - **Vaughan, Thomas** (Unspecified)
0161 - **Vaughn, Barry** (Vo)
0162 - **Vaughn, Clarence** (Tp)
0163 - **Vaughn, Harriett** (Vo)
0164 - **Vautrin, Suzanne** (Vo)
0165 - **Vavrinec, Paul** (Vo)
0166 - **Vawter, Richard** (Vo)
0167 - **Vecchione, Elizabeth** (Vo)
0168 - **Vecchiotti, Joanna** (Pn)
0169 - **Vedder, Georgia** (Vo)
0170 - **Veit, Robert** (Vi)
0171 - **Veitmann, Clinton** (Vo)
0172 - **Veldman, Marilyn** (Vo)
0173 - **Velerez, Carlos** (Orch)
0174 - **Velie, Jay** (Vo)
0175 - **Velsor, Georgiana V.** (Pn, Vi)
0176 - **Velsor, Helen** (Vo)
0177 - **Velys, Rose** (Vi)
0178 - **Venables, Charles** (Co)
0179 - **Venero, Rose** (Vo)
0180 - **Venie, Una** (Pn)
0181 - **Verga, Lillian** (Vo)
0182 - **Veri, Jerry** (Sax)
0183 - **Verlangiere, Rocco** (Tp)
0184 - **Verlende, Maria** (Unspecified)
0185 - **Verme, Jerry (Mu,** Pn, Orch)
0186 - **Verme, Rosemarie** (Ce)
0187 - **Vermeulen, Lawrence** (Vo)
0188 - **Verne, Jerry** (Pn)
0189 - **Verne, Mathilde** (Pn)
0190 - **Verner, Irene** (Vo)
0191 - **Vernor, Vilma** (Vo)
0192 - **Verspoor, Ruth** (Vo)
0193 - **Vertchamp, Albert** (Vi)
0194 - **Vetare, Carmela** (Vo)
0195 - **Vetare, Francis** (Vo, Tb)
0196 - **Vetare, Millie** (Vo)
0197 - **Vetault, Louis Jr.** (Vo)
0198 - **Vetault, Robert** (Vo, Cl, Sax)
0199 - **Vett, John** (Vo)
0200 - **Vettel, Fred** (Vo)
0201 - **Vetter, Georgia** (Vo)
0202 - **Veverka, Evelyn** (Vo)
0203 - **Vicari, Giovanni** (Gu, Ba, Ma)
0204 - **Vick, Ancel** (Tu)
0205 - **Vickee, Vichy** (Vo)
0206 - **Vieillard, J. Frank** (Vo)
0207 - **Vier, Alice** (Mellophone)
0208 - **Vierne, Louis** (Pn, Or)
0209 - **Viertel, Maurice** (Vo)
0210 - **Vietje, Frank** (Vo)
0211 - **Vigliotta, Ernest** (Vo)
0212 - **Viklund, Dorothy** (Vo)

Once upon a time . . .

0213 - **Vilardi, Saul** (Vo)
0214 - **Villa, Gioacchino** (Vo)
0215 - **Villard, Paul** (Vo, Pn, Acc)
0216 - **Villaume, Elizabeth** (Vo)
0217 - **Vincent, Hazel** (Vo)
0218 - **Vincent, Romo** (Vo)
0219 - **Vincent, Ruth** (Vo)
0220 - **Vincent, Vivian** (Unspecified)
0221 - **Vinent, Maria** (Vo)
0222 - **Vines, Ruth Probst** (Pn, Or)
0223 - **Vinicombe, Jane** (Unspecified)
0224 - **Vink, Garrett W.** (Vo)
0225 - **Vink, Gertrude** (Vo)
0226 - **Viola, Giovanna** (Vo)
0227 - **Viola, Lorenzo "Renzo"** (Pn, Mu)
0228 - **Virgus, Leslie** (Vo)
0229 - **Virta, Lea** (Cl)
0230 - **Visca, Joseph L.** (Vi, Vo, Ch)
0231 - **Visich, Lillian** (Vo, Ch)
0232 - **Vitale, George** (Vo)
0233 - **Vitale, Marie** (Pn)
0234 - **Viteritti, Don** (Cl)
0235 - **Vitteri, Martinette** (Vo)
0236 - **Viviano, Joseph** (Tb, Vi)
0237 - **Vizzini, Peter** (Co)
0238 - **Vlaun, Lawrence** (Ob, Cl)
0239 - **Vodircyk, Edith** (Vo)
0240 - **Voege, Edmund** (Vo)
0241 - **Vogel, Dorothy** (Perc)
0242 - **Vogel, Lillian** (Vo)
0243 - **Vogel, Marie** (Vo)
0244 - **Vogelle, Sheila** (Vo)
0245 - **Vogeney, Louis** (Vo)
0246 - **Vogt, Bill** (Vo)
0247 - **Vohel, Eleanor** Unspecified)
0248 - **Voinoff, Nicholas** (Pn)
0249 - **Voitovich, Edward** (Vi)
0250 - **Vojvoda, Ann** (Vo)
0251 - **Volak, Helen** (Vo)
0252 - **Volk, Dorothy** (Vo)
0253 - **Volk, Ruth** (Vo)
0254 - **Vollgraff, Patricia** (Vo)
0255 - **Vollmer, Dorothy** (Vo, Pn)
0256 - **Voltaire, Arlene** (Vo)
0257 - **Voltz, Philip** (Vi)
0258 - **Von Beinum, Eduard** (Vo)
0259 - **Von Dervor, Mary Ann** (Vo)
0260 - **Von Essen, Marie** (Vo)
0261 - **Von Hheren, Luise** (Vo)
0262 - **Von Hoogstraton, Willem** (Vi, Orch)
0263 - **Von Inderstine, Edward** (Vo)
0264 - **Von Oesen, Elaine** (Vo)
0265 - **Von Scholer, Frederick Jr.** (Pn)
0266 - **Von Thaden, Joan** (Vo)
0267 - **Von Wheeler, Luise** (Vo)
0268 - **Von Zwehl, Mary Jane** (Vo, Pn)
0269 - **Von Zwehl, Vincent** (Vo, Pn)
0270 - **Voorhes, Eleanor** (Vo)
0271 - **Voorhies, Suzan** (Unspecified)
0272 - **Vooris, Benny** (Vo)
0273 - **Voow, Charles** (Vl)
0274 - **Vose, Madelyn** (Vo)
0275 - **Vosper, Albert** (Pn, Co)
0276 - **Voss, Joan** (Vo, Pn)
0277 - **Vought, Glen** (Vo)
0278 - **Voyes, Marie** (Vo)
0279 - **Vuilleumier, Josette** (Vo)
0280 - **Vunck, Douglas** (Dr)
0281 - **Vurture, Alice** (Vo)

W

from **Waddy**, Aline to **Wynn**, Nan

ABBREVIATIONS

Acc	Accordion
Arr	Arrangement
Ba	Banjo
Ce	Cello
Ch	Choirmaster
Cl	Clarinet
Cn	Clarin
Co	Cornet
Db	Double bass
Dr	Drums
Fl	Flute
Gu	Guitar
Ha	Harmonica
Har	Harp
Ho	Horn
Lu	Lute
Ly	Lyrics
Man	Mandolin
Mar	Maracas
Mu	Composer
Ob	Oboe
Or	Organ
Orch	Orchestra
Perc	Percussion
Pn	Piano
Sax	Saxophones
Tb	Trombone
Tp	Trumpet
Tu	Tuba
Uk	Ukelele
Vi	Violin
Vib	Vibraphone
Vl	Viola
Vo	Voice

Once upon a time . . .

0001 - **Waddy, Aline** (Pn)
0002 - **Wade, Henry Elgar** (Cl)
0003 - **Wade, Lily** (Vo)
0004 - **Wade, Neil** (Vi, Vo)
0005 - **Wade, Vera** (Vo, Pn)
0006 - **Wadja, Walter** (Co)
0007 - **Wagner, Al** (Pn)
0008 - **Wagner, Alicia** (Pn)
0009 - **Wagner, Elaine** (Vo)
0010 - **Wagner, Herta** (Vi)
0011 - **Wagner, Isabelle** (Vo)
0012 - **Wagner, Marie Louise** (Vo)
0013 - **Wagner, Nathaniel** (Vo)
0014 - **Wagner, Virginia** (Pn)
0015 - **Waite, Marion** (Vo)
0016 - **Waizman, John** (Acc)
0017 - **Wajda, Walter** (Vo)
0018 - **Waldbauer, Fred** (Vo)
0019 - **Waldman, Louis** (Tb)
0020 - **Waldo, Ralph** (Vo)
0021 - **Waldron, Jay** (Vo)
0022 - **Waldron, Marga** (Vo)
0023 - **Walker, Jimmie** (Vo)
0024 - **Walker, Joan** (Vo)
0025 - **Walker, Luisa** (Gu)
0026 - **Walker, Marjorie** (Vo)
0027 - **Walker, Ray** (Vo)
0028 - **Walker, Warren** (Tp)
0029 - **Walker, William Jr.** (Pn)
0030 - **Wallace, Billy** (Vi)
0031 - **Wallace, Clara** (Vo)
0032 - **Wallace, Julia** (Vo)
0033 - **Wallace, Loretta** (Vo)
0034 - **Walsh, Florence** (Vo)
0035 - **Walsh, Helen** (Pn)
0036 - **Walsh, Jean Claire** (Vo)
0037 - **Walsk, Margareth** (Vi)
0038 - **Walter, Alice** (Song stylist)
0039 - **Walter, Dorothy** (Pn)
0040 - **Walther, Charles** (Tp, Co)
0041 - **Walther, June** (Pn)
0042 - **Waltz, Willow** (Orch)
0043 - **Wande, Frank Vande** (Vo)
0044 - **Wandermaas, Warren** (Unspecified)
0045 - **Wank, Ingeborg** (Vo)
0046 - **Warager, Caroline** (Pn)
0047 - **Ward, Addison** (Vo)
0048 - **Ward, Barbara** (Vo)
0049 - **Ward, Barry** (Vo)
0050 - **Ward, Betty** (Vo)
0051 - **Ward, Bob** (Vo)
0052 - **Ward, Charles** (Vo)
0053 - **Ward, Eileen** (Vo)
0054 - **Ward, Gate** (Vo)
0055 - **Ward, Janet** (Vo)
0056 - **Ward, Paul** (Vo)
0057 - **Ward, Richard** (Vo)
0058 - **Ward, Ronald** (Vo)
0059 - **Ward, Ruth** (Vo)
0060 - **Ward, Sinclair** (Unspecified)
0061 - **Ward, Tom** (Vo)
0062 - **Wardwell, Homer** (Tb)
0063 - **Wareing, Edythe** (Vo)
0064 - **Warner, Carol** (Vo)
0065 - **Warner, Edith** (Vo)
0066 - **Warner, Elsie** (Vi)
0067 - **Warner, Frank** (Vi)
0068 - **Warner, Frank** (Gu, Vo)
0069 - **Warner, Gloria** (Pn, Acc)
0070 - **Warner, Judith** (Vo)
0071 - **Warner, Leon** (Vo)
0072 - **Warner, Lois** (Vi)
0073 - **Warner, Perry** (Orch)
0074 - **Warner, Riley** (Unspecified)
0075 - **Warner, Shirley** (Vo)
0076 - **Warnken, Aleta** (Vo)
0077 - **Warnock, Teresa** (Unspecified)
0078 - **Warren, Charles O.** (Vi)
0079 - **Warrenskjold, Dorothy** (Vo)
0080 - **Warshay, Blanche** (Vi)
0081 - **Washburn, C. B.** (Vo)
0082 - **Washer, Janet** (Pn)
0083 - **Wass, Marjorie** (Pn)
0084 - **Wass, Winifred** (Vi)
0085 - **Wasson, James** (Vo)
0086 - **Wasson, Marguerite** (Ch, Orch)
0087 - **Waterbury, John** (Bass Viol)
0088 - **Waterman, Curtis** (Vi)
0089 - **Waterman, Esterre** (Vo)
0090 - **Waterstraw, Helen** (Vi)
0091 - **Watkins, Eileen** (Vo)
0092 - **Watkins, Ernest L.** (Vo, Ch)
0093 - **Watson, Pauline** (Vi)
0094 - **Watson, Vincent W.** (Vo, Pn)
0095 - **Watt, Bill** (Dr)
0096 - **Watthews, Thomas** (Cl, Vo)
0097 - **Wattley, George** (Sax)
0098 - **Watts, Norwood** (Co)
0099 - **Wauchope, Anne** (Pn, Vo)
0100 - **Wauchope, George** (Ch)
0101 - **Wax, Walter** (Tp)
0102 - **Waxman, Ernest** (Pn)
0103 - **Wayne, Marcia** (Vo)
0104 - **Wayne, Marylyn** (Vo)
0105 - **Wayton, Kathryn** (Perc)
0106 - **Wazlo, Connie** (Vo)

Once upon a time . . .

0107 - **Wazlo, Elizabeth** (Vo)
0108 - **Wazlo, Nellie** (Vo)
0109 - **Weaton, Gladys** (Vo)
0110 - **Weaver, Herman** (Vo)
0111 - **Weaver, Lois** (Unspecified)
0112 - **Webb, Carol** (Vo)
0113 - **Webb, Doris** (Vo)
0114 - **Webb, Edith** (Vo)
0115 - **Webb, James** (Vo)
0116 - **Webber, Charles** (Vo, Vi)
0117 - **Webber, Paul** (Unspecified)
0118 - **Webber, Sidney** (Vo)
0119 - **Weber, Anna** (Vo)
0120 - **Weber, Ann** (Pn)
0121 - **Weber, David** (Cl)
0122 - **Weber, Fred** (Vo, Pn)
0123 - **Weber, Isadore** (Tp)
0124 - **Weber, William Jennings Bryan Ben** (Mu, Pn)
0125 - **Webster, Francis Brown** (Vo)
0126 - **Webster, James** (Gu)
0127 - **Webster, Marileen** (Vo)
0128 - **Wechsler, Arthur** (Pn)
0129 - **Wechsler, Janet** (Vi)
0130 - **Weckenman, Elsie** (Acc)
0131 - **Weckesser, Paul** (Orch)
0132 - **Wedgwood, Debby** (Vo)
0133 - **Weede, Robert Jr.** (Vo)
0134 - **Weeks, Frank M.** (Vi)
0135 - **Weeks, Gladys** (Vo)
0136 - **Weeks, John C.** (Vo, Bugle)
0137 - **Weeks, Katherine** (Vo)
0138 - **Weeks, Lydia** (Vo)
0139 - **Weeks, Robert** (Vo)
0140 - **Weeks, Sabra** (Vo)
0141 - **Weeks, Wilbur** (Vo)
0142 - **Weeks, William P.** (Vo)
0143 - **Weessies, Mary Ellen** (Vo)
0144 - **Weetman, David** (Unspecified)
0145 - **Wegener, William E.** (Vo)
0146 - **Wegner, Walburga** (Vo)
0147 - **Wehland, Joyce** (Vo)
0148 - **Weibley, Edith** (Vo)
0149 - **Weideman, Charles** (Tb)
0150 - **Weidler, Virginia** (Vo)
0151 - **Weidling, Richard** (Vo)
0152 - **Weigand, Arlene** (Pn)
0153 - **Weigand, Grace** (Pn)
0154 - **Weigen, Patsy** (Vi)
0155 - **Weigl, Gean** (Pn)
0156 - **Weigl, Joan** (Vo)
0157 - **Weil, Elizabeth** (Vo)
0158 - **Wein, Johanna** (Vo)
0159 - **Weinberg, Barry** (Pn)
0160 - **Weinberg, Dorothy** (Vo)
0161 - **Weinberg, Elayne** (Vo)
0162 - **Weinberg, William** (Vi)
0163 - **Weiner, Bunny** (Vo)
0164 - **Weinfeld, Leonora** (Vo)
0165 - **Weinkoop, Edna** (Vo)
0166 - **Weinreb, Sadye** (Vo)
0167 - **Weinrich, Annette** (Vo, Vi)
0168 - **Weinrich, Mary** (Vo)
0169 - **Weinrich, Oliver** (Vo)
0170 - **Weins, Frances** (Pn)
0171 - **Weinstein, Ida** (Ho)
0172 - **Weinstock, Betty** (Pn)
0173 - **Weintraub, Jane** (Vo)
0174 - **Weintz, Catherine** (Ho)
0175 - **Weir, William** (Mu, Gu)
0176 - **Weisbord, Mischa** (Vi)
0177 - **Weisbord, Nacha** (Vi)
0178 - **Weise, Jeannette** (Vo)
0179 - **Weiselberg, Martin** (Sax)
0180 - **Weisman, Harold** (Vo)
0181 - **Weiss, Adolph** (Bassoon)
0182 - **Weiss, Benjamin** (Pn)
0183 - **Weiss, Doris** (Vo)
0184 - **Weiss, Florence** (Vo)
0185 - **Weiss, Herman** (Unspecified)
0186 - **Weiss, Joan** (Vo, Ch)
0187 - **Weiss, Jennie** (Vi)
0188 - **Weiss, Rose** (Vo)
0189 - **Weiss, Sylvia** (Vo)
0190 - **Weiss, Theodore** (Vi)
0191 - **Weissfeld, Emil** (Cl)
0192 - **Weissman, Bernie** (Arr, Orch)
0193 - **Weissman, Dora** (Vo)
0194 - **West, Nancy** (Vo)
0195 - **Westerland, Barbara** (Ce)
0196 - **Weitmann, Clinton W.** (Vo)
0197 - **Weitsman, James** (Gu, Pn, Ly, Orch)
0198 - **Weitsman, James Jr.** (Vo)
0199 - **Weitzer, Janet** (Vo)
0200 - **Welch, Chauncey** (Vo)
0201 - **Welch, Eugene** (Vo)
0202 - **Welch, Johnny** (Unspecified)
0203 - **Welden, Dick** (Unspecified)
0204 - **Weldon, Elaine** (Vi)
0205 - **Welitch, Ljuba** (Vo)
0206 - **Welker, Molly** (Vo)
0207 - **Well, Edmond C.** (Cl)
0208 - **Wellander, Al** (Orch)
0209 - **Weller, Augustus B.** (Vo)
0210 - **Weller, Don** (Vo)
0211 - **Weller, Lilyan C.** (Vo, Ch)

Once upon a time . . .

0212 - **Welles, Vicki** (Vo)
0213 - **Wellington, Ezekiel** (Vo)
0214 - **Wellock, Majorie** (Vo)
0215 - **Wells, Ethel Brown** (Vo)
0216 - **Wells, Frederick A.** (Pn, Or, Ch)
0217 - **Wells, Glenn** (Tp)
0218 - **Wells, Janet** (Unspecified)
0219 - **Wells, Justine** (Vo)
0220 - **Wells, Kathleen** (Vo)
0221 - **Wells, Kenneth L.** (Vo)
0222 - **Wells, Manuel** (Vo)
0223 - **Wells, Muriel** (Pn, Tp)
0224 - **Wells, Phyllis** (Vo, Pn, Or)
0225 - **Wells, Stanley** (Vo)
0226 - **Wells, Thomas** (Unspecified)
0227 - **Wells, Virginia** (Vo)
0228 - **Wells, Warren W.** (Tb)
0229 - **Welsch, Anne** (Pn)
0230 - **Welsh, Amy Evans** (Vo)
0231 - **Welt, Joyce** (Vo)
0232 - **Wend, Charles** (Vo)
0233 - **Wend, Ferdinand** (Vo)
0234 - **Wendell, Bruce** (Pn)
0235 - **Wender, Adeline** (Vo)
0236 - **Wendt, Gloria** (Vo)
0237 - **Wennstrom, Olive** (Vo)
0238 - **Wentisch, William** (Vo)
0239 - **Wenzel, Janice** (Cl)
0240 - **Werdermann, Wilhelmina** (Vo)
0241 - **Werle, John** (Perc)
0242 - **Werner, Freddie** (Unspecified)
0243 - **Werner, Mary** (Pn)
0244 - **Werner, Otto** (Vi)
0245 - **Wernick, Blanche** Unspecified)
0246 - **Werth, Elizabeth** (Vi)
0247 - **Wertheimer, Mildred** (Vo)
0248 - **Wescott, Douglas** (Vo)
0249 - **Wesilivsky, Ury** (Gu)
0250 - **Wesland, Elizabeth** (Pn)
0251 - **Wesnoskd, Henry** (Sax)
0252 - **Wesp, Edward Jr.** (Vo)
0253 - **Wesp, Joel** (Vo)
0254 - **Wess, Frank** (Sax, Fl)
0255 - **Wessberg, Harry** (Vo)
0256 - **Wessberg, Olive** (Vo, Pn, Cl)
0257 - **Wessell, Bertha** (Unspecified)
0258 - **Wessels, Abram** (Vo, Ho)
0259 - **Wessman, Oscar** (Gu, Ba)
0260 - **Wessman, Walter** (Orch, Acc, Fife, Vi)
0261 - **West, Elwyn C.** (Vo)
0262 - **West, George** (Vi)
0263 - **West, Gloria** (Vo)
0264 - **West, Joanna** (Dr)
0265 - **West, Rollo** (Ch)
0266 - **Westcott, Kenny** (Vo)
0267 - **Westerbeke, Ann** (Vo)
0268 - **Westerbeke, Paul N.** (Vo)
0269 - **Westerfield, William** (Vo)
0270 - **Westfall, Sally** (Vo)
0271 - **Westlin, Helen** (Vi)
0272 - **Weston, Irene** (Vo)
0273 - **Weston, Effie** (Vo)
0274 - **Weston, Fitz** (Pn)
0275 - **Weston, Lois** (Vo)
0276 - **Wetsel, Ann** (Vo)
0277 - **Wetsel, Lois** (Vo)
0278 - **Wetzel, Joseph** (Vo)
0279 - **Wexler, Barbara** (Pn, Cl)
0280 - **Weyant, Tubby** (Vo)
0281 - **Whalen, William** (Vo, Pn)
0282 - **Whaley, Ruth** (Vo)
0283 - **Whalum, Wendel** (Mu, Ch, Vo)
0284 - **Wheaton, Anna Meeker** (Vo)
0285 - **Wheeler, Beverly** (Vo)
0286 - **Wheeler, F. W.** (Vo)
0287 - **Wheeler, Geo** (Sax)
0288 - **Wheeler, Helen** (Vo)
0289 - **Wheeler, James A.** (Unspecified)
0290 - **Wheeler, Kathleen** (Unspecified)
0291 - **Wheeler, Minnie** (Vo)
0292 - **Wheeler, Ronald** (Vo)
0293 - **Wheeler, William** (Vo)
0294 - **Wheelwright, Lorin F.** (Pn, Or)
0295 - **Whetham, Charles W. Jr.** (Pn, Or)
0296 - **Whiffen, Ella** (Vo)
0297 - **Whightman, Florence** (Har)
0298 - **Whipple, Joyce** (Vo)
0299 - **Whipple, Malcolm** (Vo)
0300 - **Whipple, Warren** (Vi, Vl, Orch)
0301 - **Whish, Gloria** (Vo)
0302 - **Whitaker, Harry** (Vo)
0303 - **Whitaker, Joan** (Vo)
0304 - **Whitaker, Ruth** (Vo)
0305 - **Whitaker, Sally** Vo)
0306 - **Whitbeck, Peggy** (Tb)
0307 - **Whitby, Elaine** (Pn, Vi)
0308 - **Whitby, Richard** (Orch)
0309 - **White, Al** (Vo)
0310 - **White, Anna** (Vo)
0311 - **White, A. Stewart** (Vo)
0312 - **White, Barbara** (Vo)
0313 - **White, Bud** (Gu, Cl)
0314 - **White, Carolyn** (Sax)
0315 - **White, Constance** (Vo)
0316 - **White, Edith** (Pn, Vo)
0317 - **White, Eleanor** (Vo, Vi, Pn, Acc)

Once upon a time . . .

0318 - **White, Ella** (Vo)
0319 - **White, Gertrude** (Vo)
0320 - **White, Gustave** (Pn)
0321 - **White, Howard** (Vo)
0322 - **White, Hugh E.** (Pn, Or, Vo)
0323 - **White, Jackie** (Vo)
0324 - **White, John D.** (Vo)
0325 - **White, Joseph** (Vo)
0326 - **White, Margaret** (Vo)
0327 - **White, Marion** (Vo)
0328 - **White, Mildred** (Vo,Vi, Pn, Acc)
0329 - **White, Rita** (Vo)
0330 - **White, Roderick** (Vi)
0331 - **White, Rose** (Vi)
0332 - **White, Roswell** (Tp)
0333 - **White, Virginia** (Unspecified)
0334 - **Whitehall, Clarence** (Vo)
0335 - **Whitehurst, Gertrude** (Vo)
0336 - **Whitely, Branca M.** (Vo)
0337 - **Whiteside, Dorothy** (Vo, Pn)
0338 - **Whithener, Hazel** (Vo)
0339 - **Whitman, Golander** (Pn,Vi)
0340 - **Whitman, Orlando** (Pn)
0341 - **Whitman, Randall** (Vo,Pn)
0342 - **Whitman, Yolanda** (Vi)
0343 - **Whitmyer, Royal** (Vo)
0344 - **Whitney, C. Stanley** (Vo)
0345 - **Whitney, Gloria** (Vo)
0346 - **Whitney, Rae** (Vo)
0347 - **Whittemore, Beatrice** (Vo)
0348 - **Whitten, Peter** (Unspecified)
0349 - **Whitting,Margareth Eleanor** (Vo)
0350 - **Whittingha, Virginia** (Pn)
0351 - **Whittington, Charles** (Vo)
0352 - **Whittington, Frances** (Pn)
0353 - **Whittlesy, Noel** (Unspecified)
0354 - **Whyte, Anne Marie** (Vo)
0355 - **Whyte, Edith Ann** (Vo)
0356 - **Whyte, Ella** (Vo)
0357 - **Whyte, Robert M.** (Vo)
0358 - **Wiandt, Charles** (Tb)
0359 - **Wiber, Janet** (Vo)
0360 - **Wick, Elsie** (Vo)
0361 - **Wickenden, Leigh** (Vo)
0362 - **Wickham, Jack** (Pn)
0363 - **Wickham, Parnel** (Pn)
0364 - **Wickham, Tommy** (Pn)
0365 - **Wickizer, Gilbert** (Vo, Tb)
0366 - **Wicks, June** (Vo)
0367 - **Wicksell, Gertrude** (Vo)
0368 - **Widder, Alma** (Vo)
0369 - **Widdop, Walter** (Vo)
0370 - **Wieder, Gertrude** (Vo)
0371 - **Wiedmiller, Gloria** (Vo)
0372 - **Wiegand, Carol** (Pn)
0373 - **Wiegand, Margaret** (Vo)
0374 - **Wiegand, Mary** (Vo)
0375 - **Wien, Johanna** (Vo)
0376 - **Wiggins, Irving** (Vi)
0377 - **Wiggins, Priscilla** (Pn, Vo)
0378 - **Wik, Robert** (Unspecified)
0379 - **Wike, Frances** (Vo)
0380 - **Wilbert, Fred** (Vo)
0381 - **Wilbur, Ann** (Cl)
0382 - **Wilcher, Jack** (Vo)
0383 - **Wilcox, Eileen** (Pn)
0384 - **Wilcox, Esther** (Vo)
0385 - **Wilcox, Lloyd** (Tb)
0386 - **Wilcox, Phyllis** (Vo)
0387 - **Wilcox, Ralph** (Vo, Cl)
0388 - **Wild, Charles** (Vo)
0389 - **Wild, Joseph** (Vo)
0390 - **Wild, Margaret** (Pn, Vo)
0391 - **Wilde, Maria** (Vo)
0392 - **Wilde, Walter** (Pn, Or)
0393 - **Wilder, Rex** (Vo, Ch)
0394 - **Wile, Julius** (Cl)
0395 - **Wilenky, Benjamin** (Vo)
0396 - **Wiley, Roger M.** (Vo)
0397 - **Wiley, William** (Vo)
0398 - **Wilhelm, Curtis** (Vo)
0399 - **Wilkanowski, Theodore** (Vi)
0400 - **Wilke, Lynn H.** (Vo, Pn, Or)
0401 - **Wilkes, Mary E.** (Vo)
0402 - **Wilkes, Pat** (Vo)
0403 - **Wilkes, Prudence Jane** (Vo)
0404 - **Wilkins, Margaret** (Vo)
0405 - **Wilkinson, Bob** (Vo)
0406 - **Wilkonowski, Florence** (Pn)
0407 - **Willard, Gertrude** (Vo)
0408 - **Willaredt, Jacqueline** (Vi, Pn)
0409 - **Wille, Paul** (Vo)
0410 - **Willeford, Robert** (Co)
0411 - **Willets, Audrey** (Vo)
0412 - **Willets, Jennie L.** (Vo)
0413 - **Willets, Margaret** (Vo)
0414 - **Williams, Barbara** (Vo, Pn)
0415 - **Williams, Bernhardina** (Vo)
0416 - **Williams, Carolyn** (Vo)
0417 - **Williams, Connie** (Vo)
0418 - **Williams, Dennis** (Vo)
0419 - **Williams, Doris** (Vo)
0420 - **Williams, Douglas** (Pn)
0421 - **Williams, Elou** (Pn)
0422 - **Williams, Emile** (Pn)
0423 - **Williams, Euley Connie** (Vo)

Once upon a time . . .

0424 - **Williams, Evan** (Vo, Ch)
0425 - **Williams, Fred Jr.** (Vo)
0426 - **Williams, Gary** (Vo)
0427 - **Williams, George** (Pn)
0428 - **Williams, Gladys** (Vo)
0429 - **Williams, Gwen** (Vo)
0430 - **Williams, Harold** (Co, Tp)
0431 - **Williams, Harry B.** (Vo)
0432 - **Williams, Helen** (Vo)
0433 - **Williams, June** (Vo)
0434 - **Williams, Leslie** (Vo)
0435 - **Williams, Lichfield** (Vo)
0436 - **Williams, Lila** (Vo)
0437 - **Williams, Lonnie** (Tp)
0438 - **Williams, Lynn** (Pn)
0439 - **Williams, Madalene** (Orch, Ch)
0440 - **Williams, Mary** (Vo)
0441 - **Williams, Milton** (Vo)
0442 - **Williams, Paul** (Tp)
0443 - **Williams, Ray** (Pn)
0444 - **Williams, Robert** (Vo)
0445 - **Williams, Roy** (Vo)
0446 - **Williams, Ruth** (Vo, Vi)
0447 - **Williams, R. C.** (Vi)
0448 - **Williams, Susan** (Vo)
0449 - **Williams, Vernon** (Vo)
0450 - **Williams, Ves** (Fl)
0451 - **Williams, Walter I.** (Vo, Ch)
0452 - **Williamson, Glenda** (Vi)
0453 - **Williamson, Helen** (Vo)
0454 - **Williamson, Thomas** (Pn, Ch, Vo)
0455 - **Williamson, William** (Vo)
0456 - **Willing, Edward** (Vo)
0457 - **Willis, Dorothy** (Vo)
0458 - **Willis, Elaine** (Vo)
0459 - **Willman, Henry** (Vo)
0460 - **Wilm, Walter** (Unspecified)
0461 - **Wilner, Max** (Vo)
0462 - **Wilsea, Carlos** (Vo)
0463 - **Wilson, Arlandis** (Vo)
0464 - **Wilson, Barbara** (Vo)
0465 - **Wilson, Bernard** (Vo)
0466 - **Wilson, Doris** (Vo)
0467 - **Wilson, Douglas** (Vo)
0468 - **Wilson, George R.** (Orch)
0469 - **Wilson, Hansfold** (Vo)
0470 - **Wilson, Helen Hadley** (Vo)
0471 - **Wilson, Herbert** (Dr)
0472 - **Wilson, Iva** (Vo)
0473 - **Wilson, Jack** (Vo)
0474 - **Wilson, Jane** (Ch, Vo)
0475 - **Wilson, Janice** (Pn)
0476 - **Wilson, Janis** (Vi)
0477 - **Wilson, Lillian** (Vo)
0478 - **Wilson, Lucy** (Vo)
0479 - **Wilson, Marilyn** (Co)
0480 - **Wilson, Nancy** (Vo)
0481 - **Wilson, Robert** (Vo)
0482 - **Wilson, Sam** (Orch)
0483 - **Wilson, Teddy** (Pn, Orch)
0484 - **Wilt, Henry T.** (Tp, Sax, Vo)
0485 - **Wilt, Michele** (Pn)
0486 - **Wilt, Thomas** (Fl)
0487 - **Wilterdink, Meredith** (Cl)
0488 - **Wiltsey, George** (Cl, Pn)
0489 - **Wiltshire, Violet** (Vo)
0490 - **Wimmer, Marie** (Vo)
0491 - **Winans, Brush** (Vo)
0492 - **Winans, Lea** (Vo)
0493 - **Windingstad, Ole** (Mu, Orch)
0494 - **Windsor, Lilly** (Vo)
0495 - **Wines, Faye** (Pn, Or)
0496 - **Wines, Morrison G.** (Vi)
0497 - **Wing, Margaret** (Vo)
0498 - **Wingard, Carl** (Vo)
0499 - **Wingest, Annie Lee** (Vo)
0500 - **Wingrath, William** (Vo)
0501 - **Winitzky, Anna** (Pn)
0502 - **Wink, William** (Vo)
0503 - **Winkler, Barbara** (Pn, Tp, Cl)
0504 - **Winkler, Betty** (Vo)
0505 - **Winkopp, Oscar J.** (Vo)
0506 - **Winmon, Ann** (Vo)
0507 - **Winn, Edith** (Pn)
0508 - **Winogradoff, Anatol** (Vo)
0509 - **Winslow, Mary** (Vi)
0510 - **Winslow, Patsy** (Pn)
0511 - **Winslow, Shirley** (Pn)
0512 - **Winstein, Dave** (Cl, Sax, Orch)
0513 - **Winter, Joan** (Vo)
0514 - **Winter, Lee** (Vo)
0515 - **Winter, Norman** (Pn, Or)
0516 - **Winter, Roy** (Vo)
0517 - **Winterbauer, Philip** (Vo)
0518 - **Winterbottom, Robert J.** (Vo)
0519 - **Winters, Clara May** (Vo)
0520 - **Winters, Danny** (Orch)
0521 - **Winters, Ed** (Vo)
0522 - **Winters, Garry** (Tb)
0523 - **Wintersteen, Edward B.** (Vo)
0524 - **Wirth, Lillian** (Vo)
0525 - **Wise, Arnold W.** (Vo, Unspecified)
0526 - **Wise, Elmer H.** (Vo, Unspecified)
0527 - **Wise, Helen** (Vo)
0528 - **Wise, Rufina** (Vo)
0529 - **Wishart, Stuart** (Vo)

Once upon a time . . .

0530 - **Wishnatsky, Lillian** (Vo)
0531 - **Wistrand, Helen** (Vo)
0532 - **Withbeck, Judith Anne** (Vo)
0533 - **Witherill, Jean** (Vi)
0534 - **Withespoon, Blanche** (Vo)
0535 - **Witkins, Glen** (Vo)
0536 - **Witkowski, Rita** (Vo)
0537 - **Witschel, Charlotte** (Vo)
0538 - **Witt, Franklin** (Vi)
0539 - **Witte, Arthur B.** (Orch)
0540 - **Witte, Budd** (Vo)
0541 - **Witte, Frances** (Vo)
0542 - **Witte, Lore** (Vo)
0543 - **Wittler, Robert** (Vo)
0544 - **Wittlock, Ira** (Vo)
0545 - **Wittowska, Marta** (Vo)
0546 - **Wittschack, Chris** (Vo)
0547 - **Wixom, Alma** (Vo)
0548 - **Wodzicki, Eleanor** (Vo)
0549 - **Wodzicki, Joan** (Vo)
0550 - **Woelfie, Ginny** (Vo)
0551 - **Woelfle, Virginia** (Vo)
0552 - **Woelpper, Elsie** (Pn)
0553 - **Wohlfart, Joan** (Ce, Vi, Vo)
0554 - **Wojnarosky, Frank** (Orch)
0555 - **Wolf, Henry** (Vo, Pn)
0556 - **Wolf, Madeline** (Vo)
0557 - **Wolf, Rosalie** (Pn, Cl, Vi)
0558 - **Wolf, Simon** (Vo)
0559 - **Wolfe, Harry** (Cl)
0560 - **Wolfe, Hector** (Vo)
0561 - **Wolfe, Mabel Shaw** (Vo)
0562 - **Wolfe, Naomi** (Vo)
0563 - **Wolff, Alfred** (Vi)
0564 - **Wolff, Alfred D. Jr.** (Vo)
0565 - **Wolff, Frederic** (Vo)
0566 - **Wolff, Paul** (Vo)
0567 - **Wolford, Esther** (Vo)
0568 - **Wolfram, Edwin** (Vo)
0569 - **Wolfram, Grace** (Vo)
0570 - **Wolfram, Jack** (Vo)
0571 - **Wolfram, Jean** (Vo)
0572 - **Wolfskill, Elizabeth** (Vl)
0573 - **Wolfson, Martin** (Vo)
0574 - **Wolins, Donald** (Vo)
0575 - **Wolliver, Larry** (Vo)
0576 - **Woloson, Philip** (Vo)
0577 - **Wonder, Tommy** (Vo)
0578 - **Wood, A. E.** (Vo)
0579 - **Wood, Barry** (Song Stylist)
0580 - **Wood, Cornelius J.** (Vi)
0581 - **Wood, Dorothy** (Vo)
0582 - **Wood, Fred** (Cl)
0583 - **Wood, George H.** (Vo)
0584 - **Wood, Howard** (Vo)
0585 - **Wood, Kenneth** (Unspecified)
0586 - **Wood, Lois** (Vo)
0587 - **Wood, Trudy** (Vo)
0588 - **Wood, Wenda** (Vo)
0589 - **Wood, William L.** (Arr)
0590 - **Woodburn, Joanne** (Vo)
0591 - **Woodbury, Hazel** (Vo)
0592 - **Woodcock, Bob** (Vo)
0593 - **Woodcock, John** (Cl)
0594 - **Woodhull, Ferne Elwyn** (Ch, Vo)
0595 - **Woodman, Fred** (Tp)
0596 - **Woodruff, Mildred** (Vo)
0597 - **Woods, Dorothy** (Vo)
0598 - **Woods, Helen S.** (Vo)
0599 - **Woods, Irene** (Vo)
0600 - **Woods, Jennifer** (Vo)
0601 - **Woods, Mary Elizabeth** (Vo)
0602 - **Woodward, Flora** (Vo)
0603 - **Woodward, Marcia** (Vo)
0604 - **Woodward, Robert** (Vo)
0605 - **Woodworth, Dorothy** (Pn, Or, Vo)
0606 - **Wooley, Barbara L.** (Vo)
0607 - **Wooley, Beverly** (Unspecified)
0608 - **Wooley, Dudley** (Sax)
0609 - **Wooley, Irma** (Vo)
0610 - **Woolheather, Charles** (Unspecified)
0611 - **Woolheather, Earle** (Vo)
0612 - **Woolley, Elizabeth Ann** (Vo)
0613 - **Woolley, Olive** (Pn, Vo)
0614 - **Woolnough, William** (Vi)
0615 - **Woolsey, Edna** (Pn)
0616 - **Worden, Felice M.** (Vi, Pn)
0617 - **Woron, Frank** (Vo)
0618 - **Worth, Frank J.** (Orch, Arr)
0619 - **Worthen, Leslie** (Gu)
0620 - **Worthington, Herbert Eugene** (Vo)
0621 - **Worthley, Arthur B. Jr.** (Pn, Or)
0622 - **Wosiek, Edward** (Unspecified)
0623 - **Woyks, Lydia** (Ce)
0624 - **Wozicki, Gene** (Vo)
0625 - **Wozicki, Marie** (Vo)
0626 - **Wozniak, Anna** (Vi)
0627 - **Wrasman, Robert** (Tb)
0628 - **Wren, Carl** (Vo)
0629 - **Wren, Harold G.** (Vo)
0630 - **Wright, Agnes** (Unspecified)
0631 - **Wright, Ann** (Fl)
0632 - **Wright, Bob** (Fl, Piccolo)
0633 - **Wright, Corbina Jr.** (Vo)
0634 - **Wright, Earle** (Vl)
0635 - **Wright, Elizabeth** (Vo)

Once upon a time . . .

0636 - **Wright, Ellen** (Vo)
0637 - **Wright, George** (Vo)
0638 - **Wright, Harriet A.** (Vo)
0639 - **Wright, Helen Pearsall** (Pn)
0640 - **Wright, Jack** (Unspecified)
0641 - **Wright, Janice R.** (Vo)
0642 - **Wright, Joyce** (Cl)
0643 - **Wright, Kenneth** (Vo)
0644 - **Wright, Lawrence** (Vo)
0645 - **Wright, Malcolm** (Sax)
0646 - **Wright, Margaret** (Pn, Vo)
0647 - **Wright, Ruby** (Vo)
0648 - **Wrightsman, Joan** (Pn, Vo, Vi)
0649 - **Wrotley, May Titus** (Vo)
0650 - **Wulfe, Nina** (Vi)
0651 - **Wulfhorst, Elsie** (Vo)
0652 - **Wulfhorst, Helen** (Vo)
0653 - **Wulfhorst, Marguerite** (Vo)
0654 - **Wurtmann, Jean** (Vi)
0655 - **Wyatt, Vincent** (Vo)
0656 - **Wycoff, Dorothy** (Vi)
0657 - **Wyman, Barbara** (Vo)
0658 - **Wyman, James** (Unspecified)
0659 - **Wynn, Ed** (Vo)
0660 - **Wynn, Mildred** (Vo)
0661 - **Wynn, Nan** (Vo)

X

Xiques, Raymond

ABBREVIATIONS

Acc	Accordion
Arr	Arrangement
Ba	Banjo
Ce	Cello
Ch	Choirmaster
Cl	Clarinet
Cn	Clarin
Co	Cornet
Db	Double bass
Dr	Drums
Fl	Flute
Gu	Guitar
Ha	Harmonica
Har	Harp
Ho	Horn
Lu	Lute
Ly	Lyrics
Man	Mandolin
Mar	Maracas
Mu	Composer
Ob	Oboe
Or	Organ
Orch	Orchestra
Perc	Percussion
Pn	Piano
Sax	Saxophones
Tb	Trombone
Tp	Trumpet
Tu	Tuba
Uk	Ukelele
Vi	Violin
Vib	Vibraphone
Vl	Viola
Vo	Voice

Once upon a time . . .

0001 - **Xiques, Raymond** (Unspecified)

Y

from **Yablonski,** Joseph
to **Yvain,** Maurice

ABBREVIATIONS

Acc	Accordion
Arr	Arrangement
Ba	Banjo
Ce	Cello
Ch	Choirmaster
Cl	Clarinet
Cn	Clarin
Co	Cornet
Db	Double bass
Dr	Drums
Fl	Flute
Gu	Guitar
Ha	Harmonica
Har	Harp
Ho	Horn
Lu	Lute
Ly	Lyrics
Man	Mandolin
Mar	Maracas
Mu	Composer
Ob	Oboe
Or	Organ
Orch	Orchestra
Perc	Percussion
Pn	Piano
Sax	Saxophones
Tb	Trombone
Tp	Trumpet
Tu	Tuba
Uk	Ukelele
Vi	Violin
Vib	Vibraphone
Vl	Viola
Vo	Voice

Once upon a time . . .

0001 - **Yablonski, Joseph** (Cl)
0002 - **Yablonski, Joseph Jr.** (Vo, Acc)
0003 - **Yaedley, Deering** (Unspecified)
0004 - **Yaedley, Sandra** (Vo)
0005 - **Yaeger, Charles** (Vo)
0006 - **Yaeger, Isabel** (Vo)
0007 - **Yarosevicz, Martin** (Sax)
0008 - **Yarroll, Harold Reeves** (Vo)
0009 - **Yates, David** (Pn)
0010 - **Yates, Harold** (Pn)
0011 - **Yatto, Alan** (Tp)
0012 - **Yatto, Lois** (Sax)
0013 - **Yazzo, Nicholas** (Vo)
0014 - **Yeakey, Norman** (Cl, Dr, Vo)
0015 - **Yellen, Gleb** (Pn)
0016 - **Yessayan, Siran** (Vo)
0017 - **Yetter, Bill** (Vo)
0018 - **Yetter, Charlie** (Dr, Vo)
0019 - **Yetter, Nancy** (Vo)
0020 - **Yoars, Peter** (Vo)
0021 - **Yodice, Madeline** (Vo)
0022 - **York, Chick** (Vo)
0023 - **Yorks, Fred** (Vo)
0024 - **Yorks, George J.** (Vo)
0025 - **Yorks, Jean R.** (Vo)
0026 - **Youdleman, Stanley** (Tb)
0027 - **Young, Andrew P.**(Vo, Pn, Or)
0028 - **Young, Avery** (Pn, Tp)
0029 - **Young, Bob** (Vo)
0030 - **Young, Cecil** (Vo, Ch)
0031 - **Young, Charles** (Vo)
0032 - **Young, Elinor** (Vo)
0033 - **Young, Eugenia** (Vo, Pn)
0034 - **Young, Glenn** (Vo)
0035 - **Young, Hallock** Vo)
0036 - **Young, Harold** (Gu, Ba)
0037 - **Young, Joyce** (Vo)
0038 - **Young, Kay** (Vo)
0039 - **Young, Kellam** (Pn)
0040 - **Young, Lucy** (Vi)
0041 - **Young, Mildred** (Vo)
0042 - **Young, Parker D.** (Vo)
0043 - **Young, Patricia** (Vo)
0044 - **Young, Paul M.** (Vo)
0045 - **Young, Ruth** (Vo)
0046 - **Young, Susan** (Unspecified)
0047 - **Young, Wilbur** (Vi)
0048 - **Young, William** (Pn, Acc)
0049 - **Young, William** (Gu, Man, Ba)
0050 - **Young, William J.** (Vo)
0051 - **Young, Wilmer L.** (Orch)
0052 - **Young-Maruchess, Alix** (Vl)
0053 - **Youngevist, Samuel** (Vo)
0054 - **Youngs, Arthur** (Unspecified)
0055 - **Youngs, Winnie** (Pn)
0056 - **Yousik, Frank** (Vo)
0057 - **Yousik, Rose** (Vo)
0058 - **Yozzo, Frank** (Vo)
0059 - **Yozzo, John** (Vo)
0060 - **Yozzo, Nick** (Vo)
0061 - **Yule, Jack** (Vo)
0062 - **Ysaye, Eugene** (Vi, Mu)
0063 - **Yvain, Maurice** (Ly)

Z

from **Zabriskie,** Bettie
to **Zymsack,** Esther

ABBREVIATIONS

Acc	Accordion
Arr	Arrangement
Ba	Banjo
Ce	Cello
Ch	Choirmaster
Cl	Clarinet
Cn	Clarin
Co	Cornet
Db	Double bass
Dr	Drums
Fl	Flute
Gu	Guitar
Ha	Harmonica
Har	Harp
Ho	Horn
Lu	Lute
Ly	Lyrics
Man	Mandolin
Mar	Maracas
Mu	Composer
Ob	Oboe
Or	Organ
Orch	Orchestra
Perc	Percussion
Pn	Piano
Sax	Saxophones
Tb	Trombone
Tp	Trumpet
Tu	Tuba
Uk	Ukelele
Vi	Violin
Vib	Vibraphone
Vl	Viola
Vo	Voice

Once upon a time . . .

0001 - **Zabriskie, Bettie** (Ce)
0002 - **Zabriskie, Nancy** (Cl, Fl)
0003 - **Zaccari, Angelo** (Vo)
0004 - **Zacharewitsch, Michael** (Vi)
0005 - **Zacher, Gene** (Pn, Arr)
0006 - **Zackary, Walter** (Vo)
0007 - **Zaconick, Bernice** (Pn)
0008 - **Zadekoff, Moe** (Tb)
0009 - **Zaffuto, Angelo** (Vo)
0010 - **Zaharatos, George** (Unspecified)
0011 - **Zahnd, Alico** (Vo)
0012 - **Zaichek, Josephine** (Vo)
0013 - **Zajicek, Henry** (Vi)
0014 - **Zakary, Robert F.** (Vo)
0015 - **Zakary, Walter** (Vo, Cl)
0016 - **Zakas, Ramona** (Vi)
0017 - **Zakin, Richard** (Vo)
0018 - **Zaloom, Marion** (Vo)
0019 - **Zamek, Ann** (Vo)
0020 - **Zangari, Jennie** (Vo)
0021 - **Zaniski, Doris** (Vo)
0022 - **Zankel, Helen** (Vo)
0023 - **Zarahatos, Ellen** (Pn)
0024 - **Zarahatos, Judith** (Pn)
0025 - **Zaret, Hy** (Vo)
0026 - **Zarkowski, Lorraine** (Vl, Ce)
0027 - **Zaro, Joslah** (Orch)
0028 - **Zarski, Theresa** (Vo)
0029 - **Zaslavsky, Dora** (Pn)
0030 - **Zaslow, Neal** (Fl)
0031 - **Zastenchik, Catherine** (Vo)
0032 - **Zaumseil, Elsa** (Vo)
0033 - **Zaumseil, Wynne** (Vo)
0034 - **Zaun, Barbara** (Pn)
0035 - **Zaun, Donald** (Pn)
0036 - **Zaun, William** (Pn)
0037 - **Zavaglia, Frank L.** (Pn, Ch)
0038 - **Zavatt, Theodore V.** (Vi, Pn)
0039 - **Zaweski, Ann** (Vo)
0040 - **Zayde, Cesar** (Vi)
0041 - **Zazeman, Arthur** (Tp)
0042 - **Zebroski, Carol** (Co)
0043 - **Zebroski, Clara** (Cl)
0044 - **Zecher, Elsa H.** (Vo)
0045 - **Zecker, George** (Vo)
0046 - **Zedeck, Steve** (Vo)
0047 - **Zegel, Ralph** (Dr)
0048 - **Zeh, Marion** (Pn)
0049 - **Zeidler, George** (Vo)
0050 - **Zeidler, Ottilie** (Vo)
0051 - **Zeigler, Alice** (Pn)
0052 - **Zeigler, Evelyn** (Vo)
0053 - **Zeilinska, Genia** (Vo)
0054 - **Zeiner, Hugh** (Tp, Co)
0055 - **Zeldler, Irene** (Unspecified)
0056 - **Zeldler, Lillian** (Unspecified)
0057 - **Zeller, Chloe** (Vo)
0058 - **Zeller, George** (Unspecified)
0059 - **Zeller, Jeanette** (Vo)
0060 - **Zeller, Joey** (Orch)
0061 - **Zeller, Marion** (Vo)
0062 - **Zembruski, Victor** (Orch)
0063 - **Zeneski, Henry** (Vo)
0064 - **Zentrich, Antonin** (Db)
0065 - **Zeppilli, Alice** (Vo)
0066 - **Zerner, Roseanne** (Vi)
0067 - **Zetlin, Emanuel** (Vi)
0068 - **Zetzer, Irene** (Vo)
0069 - **Zickerman, Florence** (Unspecified)
0070 - **Zickerman, Nona** (Dr)
0071 - **Ziegelmaier, Claire** (Cl, Pn)
0072 - **Ziegelmaier, Ludwig** (Sax)
0073 - **Zigrosser, Ruth** (Vo)
0074 - **Ziller, Evelyn** (Vo)
0075 - **Zilz, Helen** (Vo)
0076 - **Zimka, John** (Vo)
0077 - **Zimmerli, Kenneth** (Unspecified)
0078 - **Zimmerman, Barbara Ann** (Mu, Pn)
0079 - **Zimmerman, Daisy** (Pn)
0080 - **Zimmerman, Doris** (Vo, Pn)
0081 - **Zimmerman, Isidore** (Tb)
0082 - **Zimmerman, Joan** (Vo)
0083 - **Zimmerman, Marian** (Vo)
0084 - **Zingale, Marion** (Vo, Fl, Cl)
0085 - **Zinn, Arthur** (Cymbal, Vo, Gu, Orch)
0086 - **Zipolkin, Leon** (Db)
0087 - **Zipper, Goodrich** (Orch)
0088 - **Zirkel, Nora** (Pn)
0089 - **Zito, Phil** (Dr)
0090 - **Zizold, Carlos** (Vo)
0091 - **Zlatar, Olga** (Vo)
0092 - **Zobel, Rosalie** (Vo)
0093 - **Zollo, Frank** (Cl)
0094 - **Zollo, Joe** (Unspecified)
0095 - **Zollo, Tony** (Tp)
0096 - **Zolt, Frank** (Vo)
0097 - **Zomberi, John** (Vo)
0098 - **Zornig, George** (Vi)
0099 - **Zottola, Frank** (Orch)
0100 - **Zrake, Sandra** (Vo)
0101 - **Zucker, Alfred** (Cl, Sax)
0102 - **Zuckerman, Sadie** (Pn)
0103 - **Zuckert, Maurice** (Vi)
0104 - **Zudeck, Murray** (Vo)
0105 - **Zueck, Walli** (Vo)
0106 - **Zueig, Herbert** (Dr)

Once upon a time . . .

0107 - **Zuilling, Sidney** (Vi)
0108 - **Zukert, Maurice** (Unspecified)
0109 - **Zukowski, Lorraine** (Unspecified)
0110 - **Zulalian, Rose** (Vo)
0111 - **Zulio, Joe** (Tp)
0112 - **Zulo, Frankie** (Tp)
0113 - **Zumbo, Josephine** (Vo)
0114 - **Zundell, Olga** (Ce)
0115 - **Zurich, Paula** (Vo)
0116 - **Zuro, Josiah** (Mu, Orch)
0117 - **Zverow, Joe** (Fl)
0118 - **Zvonick, Mae** (Vo)
0119 - **Zwerling, Yetta** (Vo)
0120 - **Zwicky, Margaret** (Vo)
0121 - **Zwikelmaier, William** (Vi)
0122 - **Zwiesle, Joan** (Vo)
0123 - **Zyblikewich, Elsie** (Vi)
0124 - **Zylis, Juliana** (Vo)
0125 - **Zymsack, Esther** (Vo)

Appendix

The Musicians *"In Person"*:
A photo Selection

A symbolic presence of the musicians in photographic form

A symbolic presence of the musicians in photographic form

A symbolic presence of the musicians in photographic form

A symbolic presence of the musicians in photographic form

A symbolic presence of the musicians in photographic form

A symbolic presence of the musicians in photographic form

A symbolic presence of the musicians in photographic form

A symbolic presence of the musicians in photographic form

A symbolic presence of the musicians in photographic form

A symbolic presence of the musicians in photographic form

A symbolic presence of the musicians in photographic form

A symbolic presence of the musicians in photographic form

A symbolic presence of the musicians in photographic form

A symbolic presence of the musicians in photographic form

A symbolic presence of the musicians in photographic form

A symbolic presence of the musicians in photographic form

A symbolic presence of the musicians in photographic form

A symbolic presence of the musicians in photographic form

A symbolic presence of the musicians in photographic form

A symbolic presence of the musicians in photographic form

A symbolic presence of the musicians in photographic form

A symbolic presence of the musicians in photographic form

A symbolic presence of the musicians in photographic form

A symbolic presence of the musicians in photographic form

A symbolic presence of the musicians in photographic form

A symbolic presence of the musicians in photographic form

A symbolic presence of the musicians in photographic form

A symbolic presence of the musicians in photographic form

A symbolic presence of the musicians in photographic form

A symbolic presence of the musicians in photographic form

A symbolic presence of the musicians in photographic form

A symbolic presence of the musicians in photographic form

A symbolic presence of the musicians in photographic form

A symbolic presence of the musicians in photographic form

A symbolic presence of the musicians in photographic form

A symbolic presence of the musicians in photographic form

A symbolic presence of the musicians in photographic form

A symbolic presence of the musicians in photographic form

A symbolic presence of the musicians in photographic form

A symbolic presence of the musicians in photographic form

A symbolic presence of the musicians in photographic form

A symbolic presence of the musicians in photographic form

A symbolic presence of the musicians in photographic form

A symbolic presence of the musicians in photographic form

A symbolic presence of the musicians in photographic form

A symbolic presence of the musicians in photographic form

A symbolic presence of the musicians in photographic form

A symbolic presence of the musicians in photographic form

A symbolic presence of the musicians in photographic form

A symbolic presence of the musicians in photographic form

A symbolic presence of the musicians in photographic form

A symbolic presence of the musicians in photographic form

A symbolic presence of the musicians in photographic form

A symbolic presence of the musicians in photographic form

A symbolic presence of the musicians in photographic form

A symbolic presence of the musicians in photographic form

A symbolic presence of the musicians in photographic form

A symbolic presence of the musicians in photographic form

A symbolic presence of the musicians in photographic form

A symbolic presence of the musicians in photographic form

A symbolic presence of the musicians in photographic form

A symbolic presence of the musicians in photographic form

A symbolic presence of the musicians in photographic form

A symbolic presence of the musicians in photographic form

A symbolic presence of the musicians in photographic form

A symbolic presence of the musicians in photographic form

A symbolic presence of the musicians in photographic form

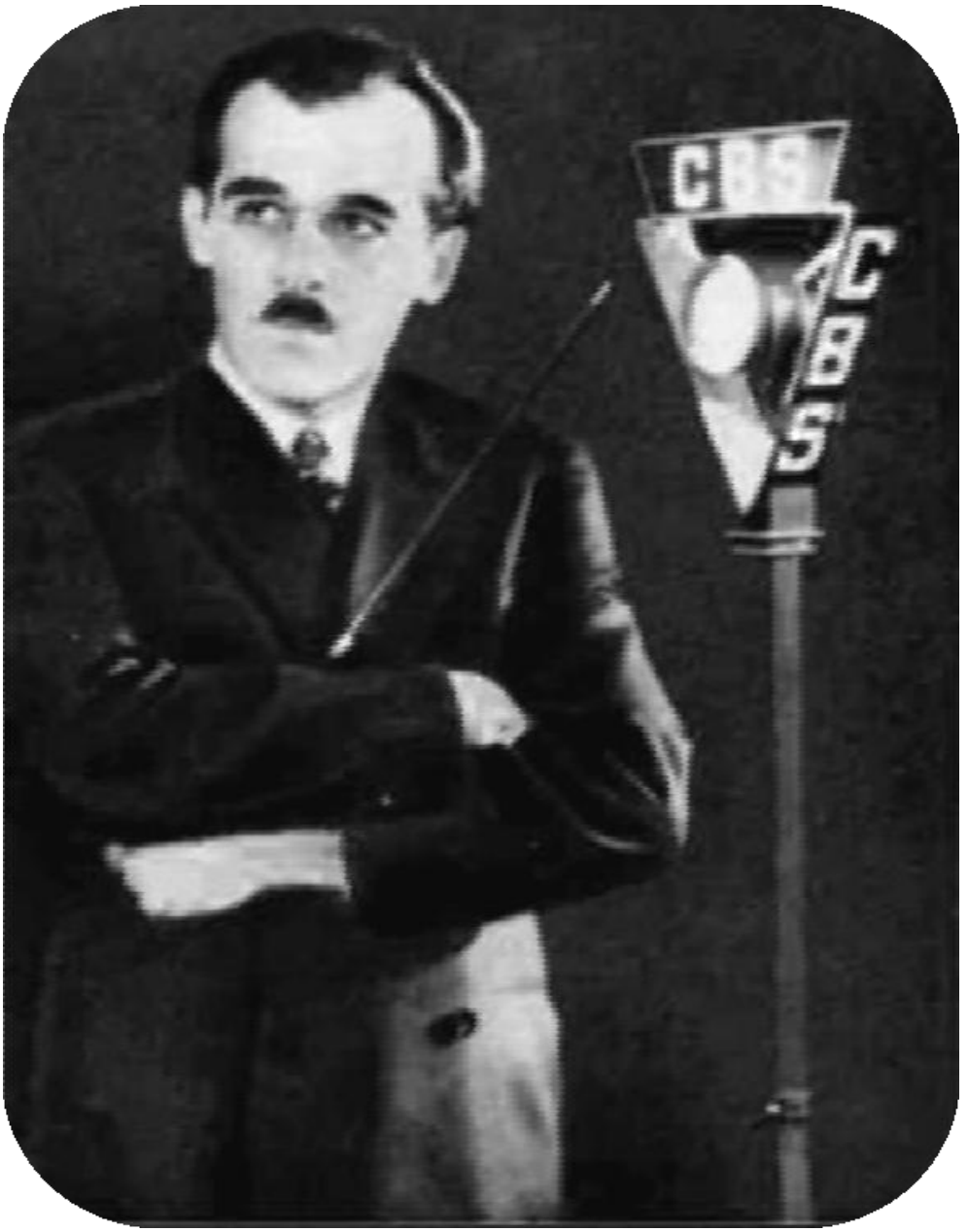

A symbolic presence of the musicians in photographic form

A symbolic presence of the musicians in photographic form

A symbolic presence of the musicians in photographic form

A symbolic presence of the musicians in photographic form

A symbolic presence of the musicians in photographic form

A symbolic presence of the musicians in photographic form

A symbolic presence of the musicians in photographic form

A symbolic presence of the musicians in photographic form

A symbolic presence of the musicians in photographic form

A symbolic presence of the musicians in photographic form

A symbolic presence of the musicians in photographic form

A symbolic presence of the musicians in photographic form

A symbolic presence of the musicians in photographic form

A symbolic presence of the musicians in photographic form

A symbolic presence of the musicians in photographic form

A symbolic presence of the musicians in photographic form

A symbolic presence of the musicians in photographic form

A symbolic presence of the musicians in photographic form

A symbolic presence of the musicians in photographic form

A symbolic presence of the musicians in photographic form

A symbolic presence of the musicians in photographic form

A symbolic presence of the musicians in photographic form

A symbolic presence of the musicians in photographic form

A symbolic presence of the musicians in photographic form

A symbolic presence of the musicians in photographic form

A symbolic presence of the musicians in photographic form

A symbolic presence of the musicians in photographic form

A symbolic presence of the musicians in photographic form

A symbolic presence of the musicians in photographic form

A symbolic presence of the musicians in photographic form

A symbolic presence of the musicians in photographic form

A symbolic presence of the musicians in photographic form

A symbolic presence of the musicians in photographic form

A symbolic presence of the musicians in photographic form

A symbolic presence of the musicians in photographic form

A symbolic presence of the musicians in photographic form

A symbolic presence of the musicians in photographic form

A symbolic presence of the musicians in photographic form

A symbolic presence of the musicians in photographic form

A symbolic presence of the musicians in photographic form

A symbolic presence of the musicians in photographic form

A symbolic presence of the musicians in photographic form

A symbolic presence of the musicians in photographic form

Bibliography of Recommended Sources

Books:

- *African American Music, by Mellonee V. Burnim & Portia K. Maultsby - ISBN 9780415881814*
- *African Americans in the Jazz Age, by Mark Robert Schneider - ISBN 9780742544178*
- *Automas, Taxi Dances and Vaudeville, by David Freeland - ISBN 978081472762X*
- *Benny Goodman's. Famous 1938 Carnegie Hall Jazz Concert, by Catherine Tackley - ISBN 9780195398311*
- *Big Bands & Great Ballrooms, by Jack Behrens - ISBN 97814259697711*
- *Black Bottom Stomp, by David A. Jasen & Gene Jones - ISBN 97804515936415*
- *Country Music Originals, by Tony Russell - ISBN 9780199732661*
- *Dictionary of Music, by Michael & Joyce Kennedy and Tim Rutherford Johnson - ISBN 9780199578542*
- *Dictionary of Musical Terms, by Alison Latham - ISBN 9780198606987*
- *Duke, by Terry Teachout - ISBN 9781592408801*
- *Faith in Time. The life of Jimmy Scott, by David Ritz - ISBN 9780306810883*
- *George Gershwin, His life & Music, by Ean Wood - ISBN 9781860741746*
- *Gold Age of jazz revisited 1939 - 1942, by Hazen Schumacher and John Stevens - ISBN 9780916182151*
- *Gravesites of southern musicians, by Edward Amos - ISBN 9780786412704*
- *High Times Hard Times, by Anita O' Day with George Eells - ISBN 9780879101183*
- *History of Jazz, by Ted Gioia (The) - ISBN 9780195399707*
- *How Music Grew in Brooklyn, by Maurice Edwards - ISBN 9780810856662*
- *Jazz New Perspectives on the History of Jazz By Twelve of the world's Foremost Jazz Critics and Scholars, by Nat Hentoff and Albert J. Mc Carthy - ISBN 9780306800020*
- *Jazz Standards (The). A guide to the repertoire, by Ted Gioia - ISBN 9780199937394*
- *Jazz Years earwitness to an era (The), by Leonard Feather. ISBN 9780306802961*
- *Just Remember This, by Colin Bratkovich - ISBN9781483645179*
- *Life and times of an American original. Thelenious (The), by Robin D. G. Kelley - ISBN 9781439190463*
- *Lush life, by David Hajdu - ISBN 9780865475120*
- *Musical Worlds of Gunther Schuller (The), by Gunther Schuller - ISBN 9780306809028*
- *New York City Jazz, by Elizabeth Dodd Brinkofski - ISBN 9780738599144*
- *Night City. Politics and Amusement in Manhattan, by Burton W. Perretti - ISBN 9780812221572*
- *Oxford Companion to Jazz, by Bill Kirchner - ISBN 9780195183597*
- *Penguin, Jazz Guide, by Brian Morton & Richard Cook - ISBN 9780141048314*
- *Sessions with SINATRA, by Charles L. Granata - ISBN 9781556525095*
- *Swing Era (The), by Gunther Schuller - ISBN 9780195071405*

Bibliography of Recommended Sources

- *Swing shift, "All-Girl" Band of the 1940s, by Sherrie Tucker - ISBN 9780822328179*
- *Swing to Bop, by Ira Gitler - ISBN 9780195050707*
- *Thomson, Music Chronicle, by Virgil Thompson - ISBN 9781598533095*
- *Three Wishes. An intimate look at Jazz Greats, by Pannonica de Koenigswarter - ISBN 9780810972353*
- *To Be, or not... To Bop, by Dizzy Gillespie and Al Fraser - ISBN 9780816665471*
- *52nd St., The street of Jazz, by Arnold Shaw - ISBN 9780306800683*
- *360 Sound. The Columbia Records Story - ISBN 9781452107561*

Newspapers and magazines:

- *Babylon Beacon (The) - 1930s & 1940s*
- *Barnard Bulletin - 1930s & 1940s*
- *Bill Board - 1940s*
- *Bronxville Press (The) - 1930s & 1940s*
- *Bronxville review (The) - 1930s*
- *Bronxville Reporter (The) - 1940s*
- *Brooklyn Daily Eagle (The) - 1930s & 1940s*
- *County Review (The) - 1930s & 1940s*
- *Downbeat Magazine - 1930s & 1940s*
- *Evening World (The) - 1930 - 1931*
- *Irvington Gazette (The) - 1930s & 1940s*
- *Journal News (The) - 1930s & 1940s*
- *Leader (The) - 1940s*
- *Long Island Traveler (The) - 1930s*
- *Metronome Magazine - 1930s & 1940s*
- *New Castle News - 1940s*
- *New York Age - 1930s & 1940s*
- *Palisades (The) - 1930s & 1940s*
- *Scarsdale Inquirer (The) - 1930s*
- *Swing Magazine - 1940s*
- *Wave of Long Island (The) - 1930s & 1940s*

Bibliography of Recommended Sources

Web sites:

- www.adp.library.ucsb.edu
- www.allmusic.com
- www.americanradiohistory.com
- www.archive.org
- www.archives.metoperafamily.org
- www.arsc-audio.org
- www.afrovoices.com
- www.allmusic.com
- www.archive.org
- www.archives. nyphil.org
- www.ascap.com
- www.bach-cantatas.com
- www.bam.org
- www.billboardtop100of.com
- www.carnegiehall.org
- www.choral.net
- www.choirschool.org
- www.classicalrecordings.org
- www.composers.com
- www.discogs.com
- www.downbeat.com
- www.dramonline.org
- www.duke.edu
- www.e-yearbooks.com
- www.gv.cuny.edu
- www.horntip.com
- www.historicalmusicstore.com
- www.hrvh.org
- www.ibdb.com
- www.jazz.about.com
- www.jazzdisco.org
- www.jazzdiscography.com
- www.jazztimes.com
- www.jewishvirtuallibrary.org
- www.jjonz.us/RadioLogs/index.htm
- www.jmwc.org
- www.juilliard.edu

Web sites:

- www.library.duke.edu
- www.loc.gov.org
- www.local802afm.org
- www.majesticrecord.com
- www.metopera.org
- www.movie-theatre.org
- www.msmnyc.edu
- www.news.google.com
- www.nyc.gov
- www.nyphil.org
- www.nypl.org
- www.nytimes.com
- www.pbs.org
- www.parlorsong.com
- www.popularsong.org
- www.proctors.org
- www.rootsweb.anchestry.com
- www.saintignatiusnyc.org
- www.saintthomaschurch.org
- www.scaruffi.com
- www.spotlightonbroadway.com
- www.stokowski.org
- www.swingmusic.net
- www.traditionalmusic.co.uk
- www.tsort.info/music/yr1940.htm
- www.van.org
- www.variety.com
- www.vocalgroupsharmony.com
- www.wnyc.org
- www.worldcat.org
- www.yearbookordercenter.html
- www.78discography.com
- www.1939nyworldfair.com

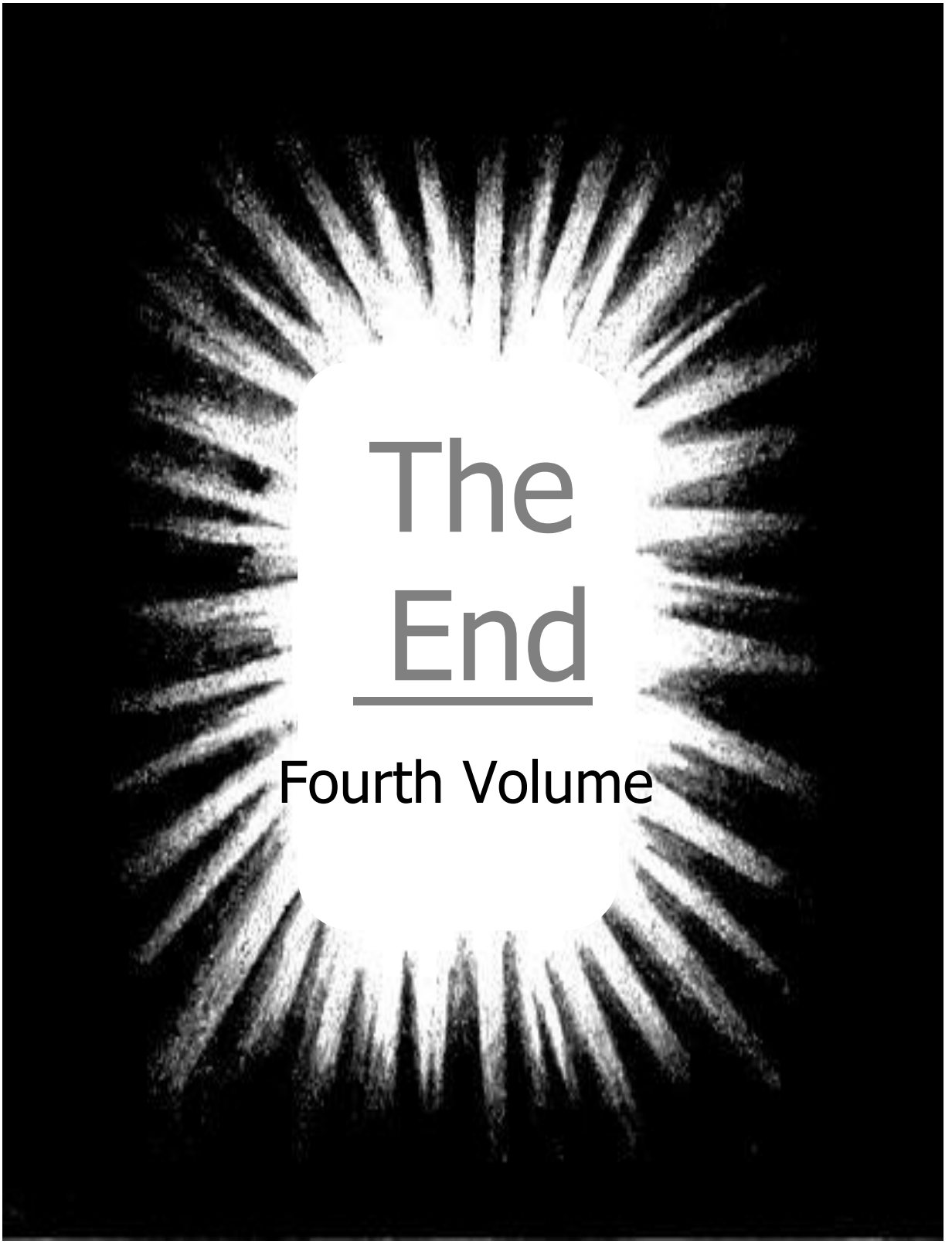
The
End
Fourth Volume

Pietro Fanara

The "Golden Age" in New York City

The Musicians and the Venues

Fifth Volume

(Listed more than 10,000 musicians)

Translation by Rosemary Merenda

A Historical Research On The Fundamentals Of Music

Palermo

Pietro Fanara

The “Golden Age” in New York City

The Musicians and the Venues

Fifth Volume

(Listed more than 10,000 new musicians)

Translation by Rosemary Merenda

A Historical Research On The Fundamentals Of Music

Palermo

The "Golden Age" In New York City

The Musicians and the Venues

by
Pietro Fanara

Fifth Volume

All rights reserved. Used by permission.

For any further information about this work and its update volumes, please contact the author at: info@idiomi.it

On the cover: A nocturnal view of Manhattan - New York City.

“ To all the Musicians named in this work ”

TABLE OF CONTENTS

- **About the Project** . . . . . Page i.a

-**The Musicians (n. 10,573) arranged in alphabetical order):** . . . . . " 1

A - 322 musicians listed. . . . . " 2
B - 1030 " " . . . . . " 8
C - 771 " " . . . . . " 20
D - 653 " " . . . . . " 30
E - 234 " " . . . . . " 38
F - 418 " " . . . . . " 43
G - 586 " " . . . . . " 49
H - 714 " " . . . . . " 57
I - 44 " " . . . . . " 66
J - 259 " " . . . . . " 69
K - 422 " " . . . . . " 74
L - 545 " " . . . . . " 80
M - 906 " " . . . . . " 88
N - 177 " " . . . . . " 99
O - 156 " " . . . . . " 103
P - 501 " " . . . . . " 107
Q - 14 " " . . . . . " 114
R - 559 " " . . . . . " 117
S - 1034 " " . . . . . " 125
T - 334 " " . . . . . " 137
U - 19 " " . . . . . " 143
V - 127 " " . . . . . " 146
W - 641 " " . . . . . " 150
X - 0 " " . . . . . " 159
Y - 49 " " . . . . . " 161
Z - 58 " " . . . . . " 164

-**Appendix - The Musicians "In Person": A photo Selection** . . . . . " 167
- **Bibliography** . . . . . " 168

ABOUT THE PROJECT

So much has been said and written about the genesis of the artistic/musical ferment that took place **in metropolitan area of New York City in the 1920s and '50s,** a period which is commonly known as **"The Golden Age".**

In the last seventy, eighty years every aspect of this movement has been the object of studies, conferences and debates. Therefore only with difficulty would any fresh attempt at analysis prove reason for interest.

By contrast, we thought it useful to create a tool that would present in an astute and appropriate way all the early signature elements of this unique artistic/musical and social/urban context so that they might trigger new insights, offer original avenues to be explored.

To that end, we collected two types of data:

To that end, we collected two types of data:

A) the number and the identity of the musicians who during the period considered, either by profession or simply by artistic vocation, usually performed in public. In selecting the musicians to include we limited ourselves to this sole latter criterion. For every musician we also indicated the instrument and/or role that he or she played.

B) the name and the address of the music venues where they performed (from theaters to public spaces, from public and private auditoriums to cocktail lounges, restaurants and bars, from houses of worship to all other types of gathering place used for musical performances).

Both types of data were listed in alphabetical order.

In this way, while respecting all methodological rules, new useful information can be obtained.

For example:
- the correlation coefficient between ethnic origin and type of instrument or role played;

-the relation between gender and the instrument or role played;

- the existence or not of family connections among the musicians included in our list.

ABOUT THE PROJECT

As to the venues, it would be equally easy to calculate, for instance, their geographic concentration by city area by city area and/or as a whole.

The specific type of urban structure or space and the main type of performance held there are among other pieces of information we may find pertinent.

To ensure optimal use of this book for reference purposes, readers should keep the following in mind:
- the musicians include all types: instrumentalists, vocalists, choral singers, arrangers, orchestra conductors, conductors of any other genre of music group, composers, lyricists;

- next to the musician's personal data we specify the type of instrument(s), form and style of singing, and/or particular role (arranger, conductor, composer, lyricist) for which that musician made his or her name.

Apart from some uncommon instruments, all the others are indicated by the relative abbreviations found in the explanatory table located at the start of each of the alphabetical sections (organized on the basis of the musicians' surnames);

Next to the name of some musicians is written the term "*unspecified*"; this is true in cases where the musicians were members of instrumental groups (bands and orchestras) for which the sources we used did not specify the type of instrument played;

All information re both musicians and venues appears exactly as we found it in the sources we used;

For ornating the pages of the letters of the alphabet that introduce the lists of names of the musicians included in this survey is a selection of unusual scenes in photographic form, almost all shot by Wm. Gottlieb, which belong to the public domain.

Despite our keen attention to detail in writing this book, organizing our data in alphabetical order and then doing our best to properly fact-check it, there may still be discrepancies.

ABOUT THE PROJECT

We are sorry about this and kindly ask you to point out to us any such discrepancy and/or misinformation you might note, by contacting us as indicated on the second additional page at the front of the book.

We will take care to make all necessary corrections, and to respond promptly to any requests for further information and/or assistance;

Also, we would like to say that in reference to the musicians' basic personal data we preferred to use, where possible, original names and terms. All the same, we did not fail to mention any nickname they may have had back in their day.

We organized our research data manually: that is, without using any type of software program. We chose this approach so as to best simulate the way people worked during the historical period on which our book pivots.

This volume 5 conteins the name of 10,573 musicians for a total of 88,432 items of information.

We added an appendix with a selection of their photos 259 portraits in all.

Following this fifth and latest volume will be update notebooks to contain, among other things, the names of additional musicians, photographs, and further pertinent information.

Please note that thanks to these new publications the number of musicians we will learn the identity of reaches a total of more than 125,000.

Once our work is completed we will be sure to have provided information on the social and artistic history of New York City that's both useful and interesting.

The Author

THE MUSICIANS

A

from **Aaron**, Howard
to **Azzara**, Mary

ABBREVIATIONS

Acc	Accordion
Arr	Arrangement
Ba	Banjo
Ce	Cello
Ch	Choirmaster
Cl	Clarinet
Cn	Clarin
Co	Cornet
Db	Double bass
Dr	Drums
Fl	Flute
Gu	Guitar
Ha	Harmonica
Har	Harp
Ho	Horn
Lu	Lute
Ly	Lyrics
Man	Mandolin
Mar	Maracas
Mu	Composer
Ob	Oboe
Or	Organ
Orch	Orchestra
Perc	Percussion
Pn	Piano
Sax	Saxophones
Tb	Trombone
Tp	Trumpet
Tu	Tuba
Uk	Ukelele
Vi	Violin
Vib	Vibraphone
Vl	Viola
Vo	Voice

Once upon a time . . .

0001 - **Aaron, Howard V.** (Vo)
0002 - **Aarons, Alex A.** (Vo)
0003 - **Abber, Herbert** (Vo)
0004 - **Abbott, Charles** (Ly)
0005 - **Abbott, Claire** (Pn, Vo)
0006 - **Abbott, Gale** (Vo)
0007 - **Abbott, Marion** (Vo)
0008 - **Abbott, Sherry** (Vo)
0009 - **Abel, Henriette** (Unspecified)
0010 - **Abel, Kenneth** (Pn)
0011 - **Abel, Walter** (Cl)
0012 - **Abinski, Kazmier** (Orch)
0013 - **Able, Carmen** (Vo)
0014 - **Ablowitz, Reuben** (Vo)
0015 - **Abrahamsen, Marion** (Vo)
0016 - **Abrams, Grace** (Vo)
0017 - **Abrams, Louisa** (Unspecified)
0018 - **Abramson, Phyllis** (Vo)
0019 - **Abruzzese, Rose** (Vo)
0020 - **Abruzzo, Ethel** (Vo)
0021 - **Abt, David** (Tb)
0022 - **Abt, Joan** (Vo)
0023 - **Accardi, Rosealba** (Vo)
0024 - **Accooe, F. J.** (Vo)
0025 - **Acer, Christopher J.** (Vo)
0026 - **Acker, Curtis** (Unspecified)
0027 - **Ackerman, Barbara A.** (Vi, Pn)
0028 - **Ackerman, Constance** (Vo)
0029 - **Ackerman, Ellen** (Ce)
0030 - **Ackerman, Leona** (Vo)
0031 - **Ackerman, Margaret Rich** (Vo)
0032 - **Adair, Angela** (Vo, Pn)
0033 - **Adair, Edward** (Vo)
0034 - **Adams, Arline** (Pn)
0035 - **Adams, Baryl** (Unspecified)
0036 - **Adams, Cora** (Pn)
0037 - **Adams, Dana** (Vo)
0038 - **Adams, Faye** (Vo)
0039 - **Adams, Gwendolyn** (Vo)
0040 - **Adams, Lila** (Vo)
0041 - **Adams, Lillian** (Vo)
0042 - **Adams, Marguerite** (Vo)
0043 - **Adams, Marie** (Vo)
0044 - **Adams, Nita** (Vo)
0045 - **Adams, Patricia** (Vo)
0046 - **Adams, Susan** (Pn)
0047 - **Adams, Viola** (Unspecified)
0048 - **Addis, Isabella** (Vo)
0049 - **Addison, Ferdinand** (Gu, Ba)
0050 - **Addison, George** (Sax)
0051 - **Adele, Gloria** (Vo)
0052 - **Adell, George** (Unspecified)
0053 - **Adger, Jules** (Vo)
0054 - **Adler, Lee** (Pn)
0055 - **Adler, Marcia** (Pn)
0056 - **Adler, Nathan** (Vi)
0057 - **Adler, Norbert** (Vo)
0058 - **Adrian, Terry** (Vo)
0059 - **Aeidus, Arnold** (Vi)
0060 - **Aey, Lenore** (Vo)
0061 - **Agar, Beatrice** (Vo)
0062 - **Agolia, Robert** (Vo)
0063 - **Ahern, John** (Vo)
0064 - **Ahlberg, Irene** (Vo)
0065 - **Ahlf, Edward** (Tp)
0066 - **Ahlman, Reino** (Vi, Orch)
0067 - **Ahola, Hela** (Vo, Pn)
0068 - **Ahrens, John** (Vo)
0069 - **Aigner, George** (Vo)
0070 - **Aikel, James** (Vo)
0071 - **Ajers, Arlean** (Unspecified)
0072 - **Akeisa, Daifmore** (Dr, Perc)
0073 - **Alaire, Bernice** (Vo)
0074 - **Albanese, Mary Ann** (Vo)
0075 - **Alber, Herbert** (Pn, Vo)
0076 - **Albers, Henry** (Pn)
0077 - **Albert, Carl** (Vo)
0078 - **Albert, Celeste** (Pn)
0079 - **Albert, Charles** (Vo)
0080 - **Albert, Gertrude** (Vo)
0081 - **Albertson, Merle** (Vo)
0082 - **Albino, Anna** (Vo)
0083 - **Albinski, Kazimier** (Orch)
0084 - **Albinson, June** (Vo)
0085 - **Albright, Earl E.** (Vo)
0086 - **Albright, Leo E.** (Vo)
0087 - **Alcaro, Albert** (Gu)
0088 - **Alchard, Priscilla** (Vo)
0089 - **Alcock, Viola** (Vo)
0090 - **Alda, John** (Vo)
0091 - **Aldaba, Dalisay J.** (Vo)
0092 - **Alderfer, H. Walton** (Vo, Ch)
0093 - **Alderwick, Peter H.** (Ce)
0094 - **Aldred, Frank** (Vo)
0095 - **Aldrich, Alanson** (Vo)
0096 - **Alenandresco, Gregoire** (Pn)
0097 - **Alessi, Helen** (Vo)
0098 - **Alessi, James** (Vo)
0099 - **Alexander, Eleanor** (Pn)
0100 - **Alexander, Joe** (Vo)
0101 - **Alexander, Martha** (Pn)
0102 - **Alexander, Millette** (Pn)
0103 - **Alexander, Orleane** (Pn, Vo)
0104 - **Alexander, Paul** (Fl)
0105 - **Alexander, Richard** (Ba)
0106 - **Alexander, Rosalie** (Pn)

Once upon a time . . .

0107 - **Alfino, Felice** (Vi, Pn)
0108 - **Alford, Royer C.** (Vo)
0109 - **Aliano, Philomena** (Vo)
0110 - **Allan, Bill** (Pn, Acc)
0111 - **Allan, Charlotte** (Pn)
0112 - **Allan, John** (Vo)
0113 - **Allan, Lucille** (Vo)
0114 - **Allan, Myrtle** (Vo)
0115 - **Allen, Almena** (Vi)
0116 - **Allen, Carol** (Vo)
0117 - **Allen, Cleveland G.** (Ch)
0118 - **Allen, Diana Wray** (Pn, Har)
0119 - **Allen, Don** (Vo)
0120 - **Allen, Ethel** (Vo)
0121 - **Allen, Grace** (Vo)
0122 - **Allen, Helen** (Vo)
0123 - **Allen, Herbert A.** (Vo)
0124 - **Allen, Ida** (Vo)
0125 - **Allen, Joanna** (Vo)
0126 - **Allen, Lena** (Vo)
0127 - **Allen, Leonard E.** (Vo)
0128 - **Allen, Loraine** (Vo, Pn)
0129 - **Allen, Marjorie** (Pn)
0130 - **Allen, Marrice** (Pn)
0131 - **Allen, Muriel** (Pn)
0132 - **Allen, Vida** (Vo)
0133 - **Alleye, Evelyn** (Vo)
0134 - **Alleyne, Cynthia** (Pn)
0135 - **Alleyne, Thelma** (Pn)
0136 - **Allicks, Claude** (Vo)
0137 - **Allin, Hilda Walter** (Vo)
0138 - **Allison, Grace Eleanore** (Pn)
0139 - **Allworth, Frank** (Vo)
0140 - **Alman, Almilda** (Pn)
0141 - **Alman, Daisy** (Pn)
0142 - **Almberg, Frank** (Ho)
0143 - **Alquist, Pirkko** (Vo)
0144 - **Alspach, Harold T.** (Vo)
0145 - **Alston, Eugene** (Pn)
0146 - **Altamore, Jean** (Vo)
0147 - **Altausen, Irene** (Vo)
0148 - **Altenau, Grace** (Vo)
0149 - **Alvaeranga, Arline** (Unspecified)
0150 - **Alverado, Don** (Vo)
0151 - **Alves, Sylvia** (Pn)
0152 - **Amadeo, Stephen** (Vo)
0153 - **Amanti, Marion** (Unspecified)
0154 - **Amara, Leonor** (Vo)
0155 - **Amari, Gerard M.** (Vo)
0156 - **Amato, Antonio** (Vo)
0157 - **Amberman, Anna** (Pn)
0158 - **Ambus, Phoebe** (Vo)
0159 - **Amedeo, Christine** (Vo)
0160 - **Amedeo, Diane** (Pn, Acc)
0161 - **Ames, Donald** (Vo)
0162 - **Ammirati, Celia** (Vo)
0163 - **Ammons, Vada** (Vo)
0164 - **Amodeo, Frank** (Vo)
0165 - **Amodeo, Robert** (Vo)
0166 - **Amor, Phyliss** (Vo)
0167 - **Amoroso, Ida** (Vo)
0168 - **Amos, Elaine** (Pn)
0169 - **Amos, Martha** (Vo)
0170 - **Anadollis, Barbara** (Vo, Pn)
0171 - **Andasun, Joseph** (Vo)
0172 - **Andeine, Josephine** (Vo)
0173 - **Anderberg, Vincent** (Tp, Orch)
0174 - **Andersen, Doris** (Pn)
0175 - **Andersen, Lila** (Pn)
0176 - **Anderson, Betsy** (Pn, Har, Vi)
0177 - **Anderson, Dorothy** (Pn)
0178 - **Anderson, Ernest** (Vo)
0179 - **Anderson, Francia Jane** (Pn, Vo)
0180 - **Anderson, Gareth** (Vo)
0181 - **Anderson, Hargie** (Vo)
0182 - **Anderson, Joseph** (Vo)
0183 - **Anderson, J. Nelson** (Vo)
0184 - **Anderson, Mabel** (Vo)
0185 - **Anderson, Myrta** (Pn, Vi)
0186 - **Anderson, Myrtle** (Vo)
0187 - **Anderson, Ora** (Vo)
0188 - **Anderson, Paquita** (Pn)
0189 - **Anderson, Patricia** (Pn)
0190 - **Anderson, Raymond** (Orch, Vi)
0191 - **Anderson, Thomas F.** (Vo)
0192 - **Anderson, Tony** (Gu, Man)
0193 - **Anderson, Viola** (Vo)
0194 - **Andrade, Arline** (Vo)
0195 - **Andrade, Neil** (Vo)
0196 - **Andrejka, Ronald** (Vo)
0197 - **Andreoli, Anthony S.** (Unspecified)
0198 - **Andrews, Bessie** (Pn)
0199 - **Andrews, Bradley** (Pn)
0200 - **Andrews, Freida Louise** (Vo, Ch)
0201 - **Andrews, Isabel** (Vo, Ch)
0202 - **Andrews, Ismay** (Vo)
0203 - **Andrews, Jean** (Unspecified)
0204 - **Andrews, Joan** (Vo, Pn)
0205 - **Andrews, Lincoln** (Pn, Cl, Sax, Orch)
0206 - **Andrews, Mary** (Vo)
0207 - **Andrews, Mildred** (Vo)
0208 - **Andriakos, George** (Ho)
0209 - **Andries, Erma** (Unspecified)
0210 - **Andriola, Alice** (Vo)
0211 - **Andriola, Edward** (Vo)
0212 - **Androvic, Diane Carol** (Pn)

Once upon a time . . .

0213 - **Angeleau, Grace** (Vo)
0214 - **Angeline, Angelo** (Vo)
0215 - **Angelus, Gizella** (Vo)
0216 - **Angelus, Gladys F.** (Pn)
0217 - **Angle, Bruce** (Vo)
0218 - **Angst, Frederick** (Tb)
0219 - **Anhor, Katherine** (Vo)
0220 - **Anoroff, Shirley** (Pn)
0221 - **Ansbaker, Beatrice** (Vo)
0222 - **Ansbacher, Benno** (Sax)
0223 - **Anthonawich, Andrew** (Unspecified)
0224 - **Anthony, Barbara** (Pn)
0225 - **Anthony, Peter** (Vo)
0226 - **Anthony, Seargent** (Sax)
0227 - **Antoine, LeRoy** (Vo)
0228 - **Antonius, John** (Pn)
0229 - **Antonyshin, Lottie** (Vo)
0230 - **Antosezysny, Edward** (Sax)
0231 - **Apollo, John** (Vo)
0232 - **Appel, Helene** (Pn)
0233 - **Appleton, Betty Ann** (Vo)
0234 - **Applewaithe, George** (Vo)
0235 - **Aquaro, Marie** (Vo, Ch)
0236 - **Aquila, Camila** (Vo)
0237 - **Aragona, John** (Vi)
0238 - **Arasin, Stanley** (Unspecified)
0239 - **Arberg, Harold W.** (Ch, Pn)
0240 - **Archdeacon, Patricia** (Pn)
0241 - **Archer, Beryl** (Vo)
0242 - **Archer, Robert** (Vo)
0243 - **Archer, William C.** (Ch)
0244 - **Archey, Marilyn** (Fl)
0245 - **Arcuri, Donald** (Pn)
0246 - **Arfman, Carol** (Vo)
0247 - **Argansbright, Robert** (Tb)
0248 - **Argondizza, Carolyn** (Vo)
0249 - **Arhens, Walter** (Vo)
0250 - **Armenaki, Giulietta** (Vo)
0251 - **Armstead, Lucile** (Vo)
0252 - **Armstrong, A. M.** (Vo)
0253 - **Armstrong, Clifford** (Vo)
0254 - **Armstrong, Elma** (Vo)
0255 - **Armstrong, Eva** (Vo)
0256 - **Armstrong, Evelyn** (Vo)
0257 - **Armstrong, George** (Pn)
0258 - **Armstrong, La Verne** (Vo)
0259 - **Arnette, Lucretia** (Vo)
0260 - **Arnohlz, Louise** (Vo)
0261 - **Arnold, David** (Unspecified)
0262 - **Arnold, Geraldine** (Pn)
0263 - **Arnold, Jeanie** (Vo)
0264 - **Arnold, Kay** (Vo)
0265 - **Arnold, Paul** (Vo)
0266 - **Arnold, Rhode** (Vo)
0267 - **Aronchick, Leo** (Vo)
0268 - **Aronow, Hilda** (Pn)
0269 - **Aronson, Betty** (Pn)
0270 - **Arrance, Wes** (Vo)
0271 - **Arrowsmith, Cecil** (Unspecified)
0272 - **Arsenalt, Emily** (Pn)
0273 - **Arthofer, Agnes** (Vo)
0274 - **Arthofer, Dorothy** (Vo)
0275 - **Arthofer, Robert** (Vo, Pn, Tp)
0276 - **Arthur, Edmund** (Vo)
0277 - **Artot, Desiree** (Vo)
0278 - **Artwig, Arthur** (Vo)
0279 - **Asbell, Carol** (Pn)
0280 - **Ash, Mildred** (Vo)
0281 - **Artwig, Arthur** (Vo)
0282 - **Asbell, Carol** (Pn)
0283 - **Asberry, Rachel** (Pn)
0284 - **Asch, John E.** (Vo)
0285 - **Ash, Mildred** (Vo)
0286 - **Ashfolk, Marilyn** (Vo)
0287 - **Ashley, Beverly J.** (Cl)
0288 - **Askew, James** (Vo)
0289 - **Ata, Te** (Vo)
0290 - **Athens, Elaine** (Unspecified)
0291 - **Atiyeh, Wadeeha** (Vo)
0292 - **Atkin, Wendy** (Vo)
0293 - **Atkins, Frances** (Pn)
0294 - **Atkinson, Albert** (Vi)
0295 - **Atkinson, Neville** (Pn)
0296 - **Attanasio, Alfonso** (Vo)
0297 - **Attell, Bruc** (Sax)
0298 - **Atwater, Mary** (Vo)
0299 - **Atwood, Florence** (Vi)
0300 - **Atwood, George D.** (Vo)
0301 - **Atwood, Martha** (Vo)
0302 - **Audley, Jane** (Pn)
0303 - **August, Virgie** (Vo)
0304 - **Aumiller, Audrey** (Vo)
0305 - **Aumiller, Richard** (Sax)
0306 - **Ausen, Solveig** (Pn)
0307 - **Auslander, June** (Vo)
0308 - **Auslander, Maurice** (Pn)
0309 - **Avallone, Madelon** (Vi)
0310 - **Avens, Edith** (Vo)
0311 - **Avery, Evelyn Hicks** (Vo)
0312 - **Avery, Frederick M.** (Vo)
0313 - **Avino, Phyllis** (Pn)
0314 - **Avis, Rose** (Vo)
0315 - **Avolone, John** (Unspecified))
0316 - **Axinn, Nadine** (Unspecified)
0317 - **Axt, Edward** (Sax)
0318 - **Axtell, Arthur L.** (Vo)

Once upon a time . . .

0319 - **Aydelotte, Margaret** (Pn)
0320 - **Ayuso, Katherine** (Pn)
0321 - **Azzara, Ann** (Pn)
0322 - **Azzara, Mary** (Pn)

B

from **Babcock,** Alice
to **Bytheweed,** Christopher

ABBREVIATIONS

Acc	Accordion
Arr	Arrangement
Ba	Banjo
Ce	Cello
Ch	Choirmaster
Cl	Clarinet
Cn	Clarin
Co	Cornet
Db	Double bass
Dr	Drums
Fl	Flute
Gu	Guitar
Ha	Harmonica
Har	Harp
Ho	Horn
Lu	Lute
Ly	Lyrics
Man	Mandolin
Mar	Maracas
Mu	Composer
Ob	Oboe
Or	Organ
Orch	Orchestra
Perc	Percussion
Pn	Piano
Sax	Saxophones
Tb	Trombone
Tp	Trumpet
Tu	Tuba
Uk	Ukelele
Vi	Violin
Vib	Vibraphone
Vl	Viola
Vo	Voice

Once upon a time . . .

0001 - **Babcock, Alice** (Unspecified)
0002 - **Babcock, Mildred** (Vo)
0003 - **Babcock, Tom** (Gu)
0004 - **Babey, Albert E.** (Pn)
0005 - **Babiak, Pauline** (Vo)
0006 - **Babin, Victor** (Pn)
0007 - **Babine, Michael** (Vo)
0008 - **Babitt, Yvette** (Pn)
0009 - **Bach, William** (Vo)
0010 - **Bacher, Julia** (Vo)
0011 - **Bacon, Ernest** (Vo, Ch)
0012 - **Bacon , Herbert** (Vo)
0013 - **Bacon, Marjorie** (Vo)
0014 - **Bade, Ilse** (Vi)
0015 - **Badeker, Edward** (Vo)
0016 - **Baden, Charlotte** (Vo)
0017 - **Badenhausen, Elsie** (Vo)
0018 - **Bader, Herbert** (Vo)
0019 - **Baggs, Donald** (Unspecified)
0020 - **Baginski, Frances** (Vo)
0021 - **Bagley, Eleanore** (Vo)
0022 - **Bahnsen, Marilyn** (Pn)
0023 - **Bailey, Grace** (Vo)
0024 - **Bailey, William** (Vo)
0025 - **Bailt, Heesch** (Vo)
0026 - **Bailt, Lita** (Vo)
0027 - **Bailey, Gwendolyn** (Pn)
0028 - **Bailey, Ivy** (Vo)
0029 - **Bailey, Mable** (Vo)
0030 - **Baily, Mildred** (Pn, Vo)
0031 - **Bain, Elain** (Pn)
0032 - **Bain, Marilyn** (Vo)
0033 - **Bain, Sheilah** (Pn)
0034 - **Bainbridge, Henry C.** (Vo)
0035 - **Bainbridge, Marian** (Vo, Pn)
0036 - **Baine, Jerry** (Orch)
0037 - **Baines, Pearl** (Vo)
0038 - **Baird, Barbara** (Vo, Pn)
0039 - **Baird, Maxine** (Vo)
0040 - **Bajko, Bazili** (Vo, Ch)
0041 - **Baker, Alice M.** (Vo, Ch)
0042 - **Baker, Benny** (Tp)
0043 - **Baker, Bonnie** (Vo)
0044 - **Baker, Chink** (Vo)
0045 - **Baker, Gloria** (Pn)
0046 - **Baker, Harry** (Vo)
0047 - **Baker, Helen Cross** (Pn)
0048 - **Baker, Joseph** (Vo)
0049 - **Baker, Laura** (Vo, Pn)
0050 - **Baker, Marcy** (Pn)
0051 - **Baker, Marion** (Vo)
0052 - **Baker, Robert S.** (Pn, Or)
0053 - **Baker, Sarah** (Vo)
0054 - **Baker, Stanley** (Unspecified)
0055 - **Baker, Valerie** (Pn, Har, Vi)
0056 - **Baker, V. Weltie** (Vo, Ch)
0057 - **Baker, W. B.** (Pn)
0058 - **Balazs, Frederic** (Vi)
0059 - **Bald, Robert** (Vo)
0060 - **Balducci, Anne** (Vo)
0061 - **Baldwin, Bertha** (Vo)
0062 - **Baldwin, Elizabeth** (Vo)
0063 - **Baldwin, Elwood** (Vo)
0064 - **Baldwin, Frederich S. Jr.** (Pn)
0065 - **Baldwin, Mary** (Pn)
0066 - **Baldwin, Roland** (Pn, Or)
0067 - **Baldwin, Walter** (Vo)
0068 - **Baldwin, Wilbur** (Vo)
0069 - **Balestrino, August** (Vi)
0070 - **Balfour, Elizabeth** (Pn, Vo)
0071 - **Ball, Geraldine** (Vi)
0072 - **Ball, James** (Vo)
0073 - **Ballard, Wanda** (Pn)
0074 - **Ballato, Rudolph Rudy** (Unspecified)
0075 - **Ballatore, Adeline** (Vo)
0076 - **Ballatore, Pietro** (Vo)
0077 - **Balletta, Vincent** (Vo)
0078 - **Ballin, Sam** (Vo)
0079 - **Ballinger, Vernon** (Vo)
0080 - **Ballora, Paul** (Vo)
0081 - **Balzer, Kingdon** (Tp)
0082 - **Bambara, Vera** (Vo)
0083 - **Banan, Les** (Pn, Or)
0084 - **Banaszk, Natalie** (Vo)
0085 - **Bancroft, Lisette** (Vo)
0086 - **Bancroft, Lynn** (Tp)
0087 - **Bang, Mette** (Pn)
0088 - **Banigan, James** (Pn)
0089 - **Banks, Clarabelle** (Pn)
0090 - **Banks, Edward P.** (Vo)
0091 - **Banks, Gertrude** (Vo)
0092 - **Banks, Kenneth** (Db)
0093 - **Banks, Lillian** (Pn)
0094 - **Banks, Ruby** (Vo)
0095 - **Banks, Tug** (Orch)
0096 - **Bann, Nora** (Vo)
0097 - **Bannerman, Lois Tiffany** (Har)
0098 - **Bannerman, Marian Marsh** (Har)
0099 - **Bannister, Clara** (Vo)
0100 - **Bantz, Frank** (Pn)
0101 - **Baptiste, Miriam** (Pn)
0102 - **Baptiste, Pauline** (Pn, Vo)
0103 - **Barahove, Esther** (Pn)
0104 - **Barajiklian, Edward** (Pn)
0105 - **Baranello, Dominick** (Unspecified)
0106 - **Baras, Jack** (Pn)

Once upon a time . . .

0107 - **Barbee, Jimmye** (Vo)
0108 - **Barber, Albert W.** (Vo)
0109 - **Barber, Ray** (Vo)
0110 - **Barbiere, Frederick** (Pn, Acc)
0111 - **Barbour, Dave** (Vo)
0112 - **Barbour, Florence** (Vo)
0113 - **Barbour, Joyce** (Vo)
0114 - **Barbour, Marjorie** (Vi)
0115 - **Barclay, Joyce** (Pn)
0116 - **Barclay, Marie** (Vo)
0117 - **Bardenhauer, Betty** (Vo)
0118 - **Bardes, Joan** (Pn, Or)
0119 - **Barding, Gerda** (Pn)
0120 - **Baris, Maxine** (Vo)
0121 - **Baritaud, Elizabeth H.** (Pn)
0122 - **Baritaud, Maurice** (Vi, Orch)
0123 - **Barker, Marion** (Vo)
0124 - **Barksdale, Sallie** (Vo)
0125 - **Barlow, Vaike** (Vo)
0126 - **Barlow, William** (Vo)
0127 - **Barnden, Vina** (Pn)
0128 - **Barnes, Carl** (Pn)
0129 - **Barnes, Mae** (Vo)
0130 - **Barnes, Margaret** (Vo)
0131 - **Barnes, Virginia** (Vo)
0132 - **Barnes, Martha** (Vo)
0133 - **Barnet, Barbara** (Pn)
0134 - **Barnet, Roger** (Pn)
0135 - **Barnet, Roy** (Co)
0136 - **Barnfeld, Henrietta** (Vo)
0137 - **Barnum, Herbert** (Tympani)
0138 - **Baron, Cy** (Vo)
0139 - **Baron, Diane** (Vo)
0140 - **Baron, Julia** (Vo)
0141 - **Barr, Kate** (Vo)
0142 - **Barragan, Paul** (Pn)
0143 - **Barrett, Carol** (Vo, Pn, Or)
0144 - **Barrett, Charles** (Vo)
0145 - **Barrett, Delores** (Vo)
0146 - **Barrett, Gilbert C.** (Vo)
0147 - **Barrett, Gladys** (Unspecified)
0148 - **Barrett, Jayne** (Vo)
0149 - **Barrett, Lillian** (Vo)
0150 - **Barrett, Mace** (Vo)
0151 - **Barrett, Peggy** (Vo)
0152 - **Barrett, Thomas V.** (Unspecified)
0153 - **Barrie, Caryl** (Pn)
0154 - **Barrigan, Tommy** (Vo)
0155 - **Barringer, Francis** (Vo)
0156 - **Barrington, Nancy** (Pn)
0157 - **Barrows, Porter** (Dr)
0158 - **Barry, Edna** (Vo)
0159 - **Barry, Hugh J.** (Vo)
0160 - **Barry, Jimmy** (Vo)
0161 - **Barry, John** (Vo)
0162 - **Barry, Mary** (Vo, Ch)
0163 - **Barry, Winifred** (Vo)
0164 - **Barshai, Norman** (Vo)
0165 - **Barsi, Dante** (Pn, Acc)
0166 - **Barta, Dorothy** (Vo)
0167 - **Bartelstone, Viola Wolfsohn** (Pn)
0168 - **Barth, Dennis** (Ha)
0169 - **Barth, Ernest** (Vi)
0170 - **Bartholomew, Dorothy** (Vo)
0171 - **Bartholomew, George** (Vo)
0172 - **Bartholemew, Phyllis** (Vo)
0173 - **Bartlett, Edna** (Vo)
0174- **Bartlett, Jean** (Orch)
0175 - **Bartlett, Jimmy** (Pn)
0176 - **Bartlett, John** (Tu)
0177 - **Bartlett, Virginia** (Pn)
0178 - **Bartnowski, Mary** (Vo)
0179 - **Barto, Louis** (Sax)
0180 - **Bartoldus, Joseph** (Vo)
0181 - **Barty, Helen** (Vo)
0182 - **Barzin, Raymond** (Vi)
0183 - **Basch, Ruth** (Pn)
0184 - **Baskerville, Margie** (Unspecified)
0185 - **Baskerville, Oscar** (Unspecified)
0186 - **Baskerville, Sylvia** (Unspecified)
0187 - **Bass, Abrasha** (Ce)
0188 - **Bass, Milton** (Pn)
0189 - **Bass, Phil** (Vi)
0190 - **Bassett, Caroline** (Pn)
0191 - **Bassford, Virginia** (Pn)
0192 - **Bastow, Denton** (Vo)
0193 - **Bateman, Charles** (Pn)
0194 - **Bates, Harold** (Cl)
0195 - **Batten, Thelma** (Vo)
0196 - **Batter, Virginia** (Cl)
0197 - **Battermann, Norbert** (Unspecified)
0198 - **Battersby, Mary** (Pn)
0199 - **Battey, Doris** (Vo)
0200 - **Battle, Grace** (Pn)
0201 - **Battle, Lucy** (Vo)
0202 - **Battle, Vassar** (Vo)
0203 - **Batty, Roger** (Tp)
0204 - **Bauer, Augusta** (Vo)
0205 - **Bauer, Barbara** (Vo, Pn)
0206 - **Bauer, Monica** (Unspecified)
0207 - **Bauerkeller, Rudolph** (Vi, Vl)
0208 - **Bauhan, Joyce** (Vo)
0209 - **Baum, Claire** (Vo)
0210 - **Bauman, Ernest** (Vo)
0211 - **Bauman, Rita** (Vo)
0212 - **Baumann, George** (Tp)

Once upon a time . . .

0213 - **Baumel, Rose M.** (Pn)
0214 - **Baumert, Elizabeth** (Vo)
0215 - **Baumert, Sally** (Unspecified)
0216 - **Baurnies, Susie** (Vo)
0217 - **Bauser, Janet** (Vo)
0218 - **Bavo, Louise** (Vo)
0219 - **Baxter, Edward** (Cl)
0220 - **Baxter, Edmund** (Cl, Pn)
0221 - **Baxter, Malcolm** (Vo)
0222 - **Baxter, Sylvia** (Ce)
0223 - **Bayer, Dorothy Wilhelmina** (Pn)
0224 - **Bayer, Hazel Viola** (Pn)
0225 - **Bayer, Mary Louise** (Cl)
0226 - **Bayle, Theo** (Vo)
0227 - **Bayles, Irma** (Pn)
0228 - **Bayliss, Stella** (Vo)
0229 - **Baylor, Bernice** (Pn)
0230 - **Baylor, Shirley** (Pn)
0231 - **Bayne, Harry** (Arr)
0232 - **Bazall, Leona** (Vo)
0233 - **Beabeut, Marilyn** (Ce)
0234 - **Beach, Elsie** (Fl)
0235 - **Beahan, Josephine** (Vo)
0236 - **Beal, Paul** (Pn)
0237 - **Beald, Edla-Louise** (Pn, Ce)
0238 - **Beams, Patricia** (Pn)
0239 - **Bean, Reginal A.** (Vl)
0240 - **Bean, Thomas** (Vo)
0241 - **Beard, Jane** (Vo)
0242 - **Bearden, Louise** (Vo)
0243 - **Beardsley, Constance** (Pn)
0244 - **Beardsley, Egbert** (Unspecified)
0245 - **Beaton, Frances** (Vo)
0246 - **Beauchamp, Louis H.** (Vo)
0247 - **Bechtold, Adolph** (Pn)
0248 - **Bechtold, Monover** (Pn)
0249 - **Beck, Bruce** (Vo)
0250 - **Beck, Dianne** (Vo)
0251 - **Beck, Frances** (Vo)
0252 - **Beck, Larry** (Vo)
0253 - **Beck, Thelma** (Vo)
0254 - **Becker, Adele** (Pn, Har, Vi)
0255 - **Becker, Edith** (Vo)
0256 - **Becker, Edward Jr.** (Vo)
0257 - **Becker, Gladys** (Pn)
0258 - **Becker, Manfreed** (Pn)
0259 - **Becker, Walter J.** (Vo)
0260 - **Beckett, Dorothy** (Vo)
0261 - **Beckett, Harriett** (Pn)
0262 - **Beckman, William** (Unspecified)
0263 - **Beckwith, Estelle** (Vo)
0264 - **Beddoe, Dan** (Vo)
0265 - **Bedell, Beulah** (Vo)
0266 - **Bedell, Dorothy** (Vo)
0267 - **Bedell, Fletcher** (Pn)
0268 - **Bedell, Larry** (Unspecified)
0269 - **Bedell, Malcome** (Vo)
0270 - **Bedell, Marian** (Gu)
0271 - **Bedson, Jeane** (Vi)
0272 - **Beebe, Frances P.** (Ch)
0273 - **Beebe, Thomas** (Vo)
0274 - **Beecher, Arthur** (Pn)
0275 - **Beecher, Mathilde** (Vi, Pn)
0276 - **Beecher, Rosemary** (Vo)
0277 - **Beege, Linda** (Vo)
0278 - **Beegel, Paul** (Ob)
0279 - **Beeker, Gladys** (Pn)
0280 - **Beekman, Gwendolyn** (Pn)
0281 - **Been, Ann** (Vo)
0282 - **Beggs, Frank V.** (Vo)
0283 - **Beggs, Grant** (Vo)
0284 - **Beglichter, Esther** (Vi)
0285 - **Beglichter, Eva** (Vi)
0286 - **Behrendt, Peter** (Vo)
0287 - **Belamy, Elsie** (Pn)
0288 - **Belamy, Marie** (Vo)
0289 - **Belardint, Joseph** (Sax)
0290 - **Belasco, Myra** (Pn)
0291 - **Belcher, Albert** (Ha)
0292 - **Belcher, Bertha** (Pn, Or)
0293 - **Belcher, Harry** (Vo, Orch)
0294 - **Beliveau, Leonora** (Pn)
0295 - **Belfanc, Jean** (Pn, Or)
0296 - **Belfran, Henry** (Vi)
0297 - **Belkin, Jeanette** (Vo)
0298 - **Belknap, E. Shadley** (Pn, Or, Mu)
0299 - **Bell, Betty** (Pn)
0300 - **Bell, Charles** (Vi)
0301 - **Bell, Juanita** (Vo)
0302 - **Bell, Mollie** (Pn)
0303 - **Bell, Rochelle** (Pn)
0304 - **Bell, Violet** (Vo)
0305 - **Bella, Denton** (Unspecified)
0306 - **Bellamore, Phillip** (Tp)
0307 - **Bellamy, Elsie** (Vo)
0308 - **Bellar, Rochelle** (Pn)
0309 - **Bellardino, Joseph** (Tp, Sax, Cl)
0310 - **Bellotti, Frank** (Sax)
0311 - **Bellson, Louis Jr.** (Dr)
0312 - **Belmonte, Anthony** (Vo)
0313 - **Belmonte, Teresa** (Vo)
0314 - **Belsky, Fanny** (Vo)
0315 - **Belson, Louie** (Dr)
0316 - **Belt, Harrison** (Vo)
0317 - **Belt, Madeline** (Vo)
0318 - **Belus, Florence** (Cl)

Once upon a time . . .

0319 - **Bence, Gretchen A.** (Vo)
0320 - **Bender, Adeline** (Unspecified)
0321 - **Bender, Charles R.** (Vo)
0322 - **Bender, Henry** (Pn, Vo)
0323 - **Bendef, Isaac** (Vo)
0324 - **Bender, Philip** (Vl)
0325 - **Bendict, Joseph** (Vo)
0326 - **Bendowitz, Martha** (Vo)
0327 - **Benedick, Ann** (Vo)
0328 - **Benedick, Richard C.** (Vo)
0329 - **Benelli, Richard** (Vo)
0330 - **Benesch, Ann M.** (Pn)
0331 - **Benfield, Edith** (Unspecified)
0332 - **Benincasa, Palma** (Vo)
0333 - **Benishin, Vladimir** (Vo)
0334 - **Benitt, Marie** (Pn, Or, Ch)
0335 - **Benjamin, Ambrosia** (Pn)
0336 - **Benjamin, Horace M.** (Vo)
0337 - **Benjamin, Mazie** (Pn)
0338 - **Benkenstein, Florence** (Pn)
0339 - **Benkenstein, Sylvia** (Vl)
0340 - **Benneche, Margie** (Vo)
0341 - **Bennett, Dorothy** (Pn, Or)
0342 - **Bennett, George H.** (Ho)
0343 - **Bennett, George W.** (Vo)
0344 - **Bennett, Janie** (Vo)
0345 - **Bennett, John J. Jr.** (Vo)
0346 - **Bennett, Judy** (Pn, Vo)
0347 - **Bennett, Malcolm** (Unspecified)
0348 - **Benson, Dick** (Vo, Dr)
0349 - **Benson, Mary** (Vo)
0350 - **Benson, Red** (Vo)
0351 - **Benson, Richard** (Vo)
0352 - **Benta, Berhard** (Pn)
0353 - **Bentivegna, Anthony** (Sax)
0354 - **Bentley, Ester** (Pn)
0355 - **Bentley, Robert** (Vo)
0356 - **Bentz, Elizabeth** (Ce)
0357 - **Bentz, William Henry** (Pn, Or)
0358 - **Benz, Bruce** (Vo)
0359 - **Berandt, Leonard** (Vo)
0360 - **Berberich, Theresa** (Vo)
0361 - **Barberie, Carol** (Vo)
0362 - **Berbig, William** (Dr)
0363 - **Berezowski, Nicolai** (Vi)
0364 - **Bergman, Herman** (Vo)
0365 - **Berkowitz, Robert** (Cl)
0366 - **Berg, Edna** (Vi)
0367 - **Berg, Lydia A.** (Pn, Or)
0368 - **Berg, Peter** (Vo)
0369 - **Bergan, Sidney** (Vo)
0370 - **Bergen, Mildred** (Vo)
0371 - **Bergen, Polly** (Vo)
0372 - **Bergen, Robert H.** (Vo)
0373 - **Berger, Beatrice** (Vi)
0374 - **Berger, Diane** (Unspecified)
0375 - **Berger, Gerda** (Vo)
0376 - **Berger, Ruth** (Vo)
0377 - **Berger, Winifred** (Vo)
0378 - **Bergery, Milton** (Bassoon)
0379 - **Bergh, Barbara** (Pn)
0380 - **Bergheim, Gladys** (Vo)
0381 - **Bergman, Anne Marie** (Vi)
0382 - **Bergman, Carl** (Ce)
0383 - **Bergman, Elaine** (Vo)
0384 - **Bergon, Carol** (Pn)
0385 - **Bergon, Maxine** (Pn)
0386 - **Berkeley, Elaine** (Pn)
0387 - **Berkenblit, Sylvia** (Pn)
0388 - **Berlin, Walter** (Vo)
0389 - **Berlind, Alan** (Unspecified)
0390 - **Berloe, Joel** (Vo)
0391 - **Berman, Anna** (Vo)
0392 - **Berman, Benjamin** (Unspecified)
0393 - **Berman, Harold** (Pn)
0394 - **Berman, Izabel** (Ce, Har, Pn)
0395 - **Bernacke, Leo** (Unspecified)
0396 - **Bernard, Bernice** (Vo)
0397 - **Bernard, Colola** (Ch)
0398 - **Bernard, Joseph** (Vi)
0399 - **Bernstein, Arthur** (Tb)
0400 - **Bernstein, Herbert** (Vo)
0401 - **Berrin, Florence** (Pn)
0402 - **Berry, Dorothy** (Vo)
0403 - **Berryman, Florene** (Vo)
0404 - **Berson, Solomon** (Vi)
0405 - **Bert, Liza** (Vo, Pn)
0406 - **Bertholf, Nancy** (Vo)
0407 - **Bertolino, Lillian Inez** (Vi)
0408 - **Beskind, Joyce** (Unspecified)
0409 - **Besson, Joseph** (Pn, Vo)
0410 - **Best, Rebecca** (Vo)
0411 - **Best, William Earl** (Co)
0412 - **Bethune, Mary Mc Leod** (Vo, Ch)
0413 - **Betscha, Janet** (Vo)
0414 - **Betz, Eleanor** (Cl)
0415 - **Betz, Isabel** (Vo)
0416 - **Beutz, Elizabeth** (Ce)
0417 - **Bevelander, Judy** (Vo)
0418 - **Beverding, Rhea** (Pn)
0419 - **Bezyack, Ahola** (Vi)
0420 - **Bezyack, Dolores** (Vo)
0421 - **Bialos, Helen** (Vo)
0422 - **Bianca, Dick** (Vo)
0423 - **Bianchet, Dominick** (Vo)
0424 - **Bianchet, Violetta** (Pn)

Once upon a time . . .

0425 - **Bianci, Anna** (Pn)
0426 - **Bianco, Amelia** (Vo)
0427 - **Biancolli, Louis** (Orch)
0428 - **Bibb, Geraldine** (Vo)
0429 - **Bibbins, Mary Lee** (Pn)
0430 - **Bickley, Edna** (Vi)
0431 - **Biden, Sydney** (Vo)
0432 - **Biegle, Victor** (Pn)
0433 - **Biegler, Collette** (Vo)
0334 - **Bienfield, Leroy** (Vi)
0435 - **Bierling, Otto** (Vo)
0436 - **Bierworth, Dorothy** (Pn)
0437 - **Bifulco, Pat** (Cl)
0438 - **Bigg, Dort** (Vi)
0439 - **Biggs, Viola Kefford** (Pn)
0440 - **Bigoney, Marie** (Vo, Pn)
0441 - **Bihairy, Josephine** (Vo)
0442 - **Bilipinsky, Gussie** (Vo)
0443 - **Billig, Gladys** (Vo)
0444 - **Billinge, Marion** (Vo)
0445 - **Billings, Richard** (Vo)
0446 - **Biloon, Frances** (Pn, Ch)
0447 - **Binder, Florence** (Vo)
0448 - **Binder, Harold** (Vo)
0449 - **Bing, Helen Louise** (Ce, Pn Har)
0450 - **Binin, Florence** (Pn)
0451 - **Birch, John K.** (Vo)
0452 - **Birchenough, Catherine** (Unspecified)
0453 - **Birdsong, Lucy** (Pn)
0454 - **Birk, Robert** (Vo)
0455 - **Birnbaum, Phyllis** (Pn)
0456 - **Birnett, Leland** (Pn)
0457 - **Biron, Eline** (Vi)
0458 - **Bischoff, Marjorie** (Vo)
0459 - **Bishop, Alan** (Tp, Cl)
0460 - **Bishop, Gil** (Vo)
0461 - **Bishop, Joseph** (Tb)
0462 - **Bishop, Kathea** (Pn)
0463 - **Bishop, Margie** (Vo, Pn, Acc)
0464 - **Bishop, Richard** (Vo)
0465 - **Bishop, Warren** (Tp, Cl)
0466 - **Bisson, Harold** (Sax)
0467 - **Bitzon, Douglas** (Cl)
0468 - **Bivins, Nellie** (Vo)
0469 - **Bizzoni, Caroline E.** (Pn, Or, Ch)
0470 - **Blaber, Leo** (Vo)
0471 - **Black, Archie** (Pn)
0472 - **Black, Mary** (Vo)
0473 - **Black, R. N.** (Vo)
0474 - **Blackett, Goulbourne Jr.** (Vo)
0475 - **Blackford, Betty** (Vo)
0476 - **Blackmore, Betty** (Vo)
0477 - **Blackwell, Walter** (Vo)
0478 - **Blackwell, Wayne** (Vo)
0479 - **Blackman, Henry** (Pn)
0480 - **Blackstone, Nan** (Vo)
0481 - **Blagnies, Alice** (Unspecified)
0482 - **Blaine, Jimmy** (Vo)
0483 - **Blake, Irene** (Vo)
0484 - **Blake, Sheila** (Vo)
0485 - **Blakely, Joan** (Unspecified)
0486 - **Blakey, Ruble** (Vo)
0487 - **Blam, Lila** (Vo)
0488 - **Blanchard, Ernest** (Vo, Ch)
0489 - **Blanco, Alphonso** (Vo)
0490 - **Bland, Elizabeth** (Vo)
0491 - **Blank, Lillian** (Vo)
0492 - **Blankfeld, Allan** (Vo)
0493 - **Blankley, Eleanor** (Vo)
0494 - **Blanton, Caron** (Pn)
0495 - **Blasch, Robert** (Pn)
0496 - **Blass, Barbara** (Pn)
0497 - **Blass, Bonnie** (Pn, Vi)
0498 - **Blattmacher, Jill** (Unspecified)
0499 - **Blesh, Rudi** (Mu, Arr, Cl)
0500 - **Blind, Paul** (Unspecified)
0501 - **Bliss, Tamara** (Pn)
0502 - **Blixt, Frances** (Pn, Or)
0503 - **Bloch, Bertha** (Pn)
0504 - **Block, Judith** (Pn, Vi)
0505 - **Blocker, Cathleen** (Vo)
0506 - **Bloemeke, Linda** (Unspecified)
0507 - **Bloisdell, Frances** (Fl)
0508 - **Blount, Celestine** (Vo)
0509 - **Blount, Juanita** (Vo)
0510 - **Blum, Dorothy** (Vo)
0511 - **Blum, Sylvia** (Vo)
0512 - **Blume, Charles** (Vo)
0513 - **Blumenkranz, Carl** (Pn, Mu)
0514 - **Blunk, Bruce** (Vo)
0515 - **Bly, Doris** (Pn)
0516 - **Boak, Wayne** (Vo)
0517 - **Board, Ruth** (Vo)
0518 - **Boatner. Edward H.** (Vo)
0519 - **Bobbidge, Marsha** (Vo)
0520 - **Bober, Eva C.** (Vo)
0521 - **Bobrovich, Josef** (Vo)
0522 - **Bocchino, Concetta** (Unspecified)
0523 - **Boccio, Speranza** (Vo)
0524 - **Boddie, Gertrude Drusilla** (Pn)
0525 - **Boddie, Lydia** (Vo)
0526 - **Bode, Lillian** (Vo)
0527 - **Bodenstein, Robert** (Vo)
0528 - **Bodine, Loretta** (Vo)
0529 - **Bodkin, Jean Griffin** (Pn)
0530 - **Bodnar, David** (Vo)

Once upon a time . . .

0531 - **Boehme, Kurt** (Vo)
0532 - **Boerkel, James** (Co)
0533 - **Boerner, John** (Pn, Vo, String bass)
0534 - **Boesinger, Aldine** (Vo)
0535 - **Boettger, Dorothy** (Vo)
0536 - **Boffinger, Hazel** (Vo)
0537 - **Bohan, Richard** (Pn, Or)
0538 - **Bohlsen, Frances** (Pn)
0539 - **Bohlsen, Mary** (Pn)
0540 - **Bohn, Herbert C.** (Vo)
0541 - **Bohn, Rose** (Vo)
0542 - **Bohorst, Karl** (Pn)
0543 - **Boice, Helen T.** (Vo)
0544 - **Boland, Cecilia** (Pn)
0545 - **Boland, Gertrude** (Pn)
0546 - **Boland, Harold** (Vi)
0547 - **Boland, John** (Vo)
0548 - **Bolet, William** (Pn)
0549 - **Bolger, Patricia** (Pn)
0550 - **Bolton, Louis** (Vo)
0551 - **Boltuch, Morris** (Tp)
0552 - **Bombara, Carle** (Vo)
0553 - **Bomgardner, Harold** (Vo)
0554 - **Bond, Carrie Jacobs** (Vo, Ch)
0555 - **Bond, Henry Allen** (Vo)
0556 - **Bond, Thomas** (Vo)
0557 - **Bondar, Olga** (Vo)
0558 - **Bonde, Ingeborg** (Vo)
0559 - **Bone, William** (Tp)
0560 - **Bonestele, Eileen** (Vo)
0561 - **Bongiorno, Dorothy** (Vo)
0562 - **Bonimo, Josef** (Orch)
0563 - **Bonn, Walter** (Vo)
0564 - **Bonnie, Al** (Vo)
0565 - **Bonner, Neil J.** (Vo)
0566 - **Bonomi, Rosario** (Pn)
0567 - **Bontemps, Arna L.** (Vo)
0568 - **Bonum, Josephine** (Pn)
0569 - **Bonynge, Ann C.** (Vo)
0570 - **Boochever, George** (Vo)
0571 - **Booker, Beatrice** (Pn)
0572 - **Booker, Carol** (Vo)
0573 - **Booker, Joseph** (Pn)
0574 - **Booker, Ronald** (Har)
0575 - **Booker, Willie** (Pn)
0576 - **Bookstein, Ian** (Unspecified)
0577 - **Boomhower, Arthur D.** (Unspecified)
0578 - **Boorojian, John** (Vo)
0579 - **Boos, Elaine** (Vo)
0580 - **Boos, Elfreda** (Vi)
0581 - **Boos, Robert** (Vo)
0582 - **Booth, Antoinete** (Vo)
0583 - **Booth, Betty** (Pn, Or)
0584 - **Booth, Winifred** (Vo)
0585 - **Boothby, Robert** (Vo)
0586 - **Bopp, Rita T.** (Vo)
0587 - **Borbons, Cornelius** (Vo)
0588 - **Borchmann, Rudolphine** (Pn)
0589 - **Borguignon, Sylvia** (Vo)
0590 - **Borissoff, Josef Piastro** (Vi, Mu, Orch)
0591 - **Borodulis, Nicholas V.** (Vo)
0592 - **Borom, Mildred** (Vo, Ch)
0593 - **Borrman, George** (Pn, Or)
0594 - **Borsig, Robert** (Vo)
0595 - **Borst, Gertrude** (Pn, Vo)
0596 - **Bosch, Louis** (Tp)
0597 - **Boschediti, Angelo** (Vo)
0598 - **Boschen, Marjorie** (Pn, Vo)
0599 - **Boshko, Nathalie** (Vi)
0600 - **Bosley, Roberta** (Vo)
0601 - **Bosley, William F.** (Vo)
0602 - **Bosomworth, Charles** (Vo)
0603 - **Boss, Carlyle** (Pn, Vi)
0604 - **Bossenbroek, Byron** (Unspecified)
0605 - **Bossert, Louis** (Vo)
0606 - **Bosten, Paul** (Pn)
0607 - **Boswell, Edith** (Vo)
0608 - **Boswell, Helen** (Pn)
0609 - **Botto, Barbara** (Unspecified)
0610 - **Bottjer, Karen** (Vo, Pn)
0611 - **Bouchard, Fred** (Sax)
0612 - **Bougas, Stanley** (Tp)
0613 - **Boulden, Alice** (Vo)
0614 - **Bourne-Vanneck, Victoria** (Vo)
0615 - **Bourscheid, Donald** (Vo)
0616 - **Boville, Eleanor** (Pn)
0617 - **Bovio, Glorio** (Pn)
0618 - **Bowden, Barbara** (Vo)
0619 - **Bowden, Grace** (Pn)
0620 - **Bowden, Juliana** (Vo)
0621 - **Bowen, Floyd** (Tp)
0622 - **Bowen, James** (Pn, Or, Ch)
0623 - **Bowen, Nellie** (Vo)
0624 - **Bower, Harold** (Pn)
0625 - **Bowers, J. A.** (Vo)
0626 - **Bowers, Wade** (Vo)
0627 - **Bowhan, Sybilla** (Vo)
0628 - **Bowie, Buster** (Vo)
0629 - **Bowie, Earl** (Unspecified)
0630 - **Bowie, Ford** (Unspecified)
0631 - **Bowie, Tom** (Vo)
0632 - **Bowlby, Clark** (Orch)
0633 - **Bowles, Eva D.** (Unspecified)
0634 - **Bowles, Thomas** (Vi)
0635 - **Bowman, Frederica** (Vo)
0636 - **Bowman, Iola** (Pn)

Once upon a time . . .

0637 - **Bowman, Joan** (Vo)
0638 - **Bowman, Selina L. B.** (Vo)
0639 - **Bowne, Gerard N.** (Vo)
0640 - **Bowser, Blanche** (Vo)
0641 - **Bowser, Carr** (Vo)
0642 - **Bowser, Irene** (Pn)
0643 - **Bowser, Mause Pearman** (Vo)
0644 - **Bowser, Thomas** (Vo)
0645 - **Boxhorn, Julius** (Vi)
0646 - **Boyce, Bob** (Orch)
0647 - **Boyce, Clifton** (Pn)
0648 - **Boyce, Danny "Boy"** (Dr)
0649 - **Boyce, May** (Pn)
0650 - **Boyd, Adelaide H.** (Vo)
0651 - **Boyd, Bertha** (Ch)
0652 - **Boyd, Catherine** (Pn)
0653 - **Boyd, Leroy** (Vo)
0654 - **Boykin, Georgia** (Vo)
0655 - **Boylan, Josef A.** (Vo)
0656 - **Boylan, Kay** (Vo)
0657 - **Boyle, Helen** (Vo)
0658 - **Boyle, Patricia** (Pn)
0659 - **Boyle, Thomas** (Pn)
0660 - **Boyrer, Gerard** (Vo)
0661 - **Bozzello, Samuel** (Tp, Cl)
0662 - **Brabbzon, Oran** (Ho)
0663 - **Brachfeld, Bernard** (Vo)
0664 - **Brackett, Dorothy** (Vo)
0665 - **Brachett, Joan** (Unspecified)
0666 - **Bracht, Gertrude** (Unspecified)
0667 - **Bradford, Mary** (Vo)
0668 - **Bradley, Alice** (Vo)
0669 - **Bradley, Donald** (Tb)
0670 - **Bradley, Eugene W.** (Vo)
0671 - **Bradley, Rose** (Pn)
0672 - **Bradley, Thomas F.** (Vo)
0673 - **Bradley, Willie** (Vo)
0674 - **Bradshaw, Majorie** (Vo)
0675 - **Bradshaw, Nannette** (Pn)
0676 - **Brady, Ben** (Vo)
0677 - **Brady, Bryan** (Vo)
0678 - **Brady, Dolores** (Vo, Vi)
0679 - **Brady, Fay** (Vo)
0680 - **Brady, Florence** (Vo)
0680 - **Brady, Isabelle** (Vo)
0681 - **Brady, Leila** (Vo)
0683 - **Brahe, August** (Vo)
0684 - **Brahm, Louise** (Vi)
0685 - **Brainerd, Charlotte** (Pn)
0686 - **Brainerd, Helen** (Pn)
0687 - **Brathewaite, Charles** (Vi)
0688 - **Braithewaite, Muriel** (Pn)
0689 - **Braithewaite, Palmyra** (Pn)
0690 - **Branch, Carlottie** (Pn)
0691 - **Branche, Gretchen** (Vo)
0692 - **Brand, Geraldine** (Vo)
0693 - **Brand, Irving** (Tp)
0694 - **Brand, Jeanne** (Vo)
0695 - **Brand, Muriel** (Vo)
0696 - **Brand, Reginald** (Vo, Vi)
0697 - **Brandes, Carol** (Pn)
0698 - **Brandhurst, Lucille** (Vo)
0699 - **Brandon, Martha** (Vo)
0700 - **Brandon, Wharton** (Vo)
0701 - **Brandt, Lola** (Vi)
0702 - **Brandt, Marie** (Vo)
0703 - **Brannon, Barbara** (Vo)
0704 - **Brannon, Dorothy** (Vo)
0705 - **Brant, Peter** (Unspecified)
0706 - **Braude, Amy** (Vo)
0707 - **Brault, Francis** (Tp)
0708 - **Braun, Hans** (Vo)
0709 - **Braun, Jean** (Vo)
0710 - **Braun, Richard** (Vo)
0711 - **Brauner, Bernhard** (Vo)
0712 - **Brautman, Elaine** (Pn)
0713 - **Braveman, Mal** (Dr)
0714 - **Breadfelts, Betty** (Vi)
0715 - **Bredenberg, Henrik** (Tb)
0716 - **Breen, Joseph** (Vo)
0717 - **Breeze, Margaret** (Vo)
0718 - **Brehm, Alvin** (Orch)
0719 - **Breitwieser, Ruth** (Pn)
0720 - **Breman, Buddy** (Pn)
0721 - **Bremer, Gertrude** (Vo)
0722 - **Bremmer, Rhoda** (Pn)
0723 - **Breneman, Helen** (Vo)
0724 - **Brennan, Adelaide** (Vo)
0725 - **Brennan, Elizabeth** (Vo)
0726 - **Brennan, Joseph** (Vl)
0727 - **Brennan, Peter** (Vo)
0728 - **Brennan, Richard** (Vo)
0729 - **Brenneman, Helen** (Vo)
0730 - **Brenner, Charles** (Orch)
0731 - **Brenner, Louise** (Pn)
0732 - **Brenner, Sheila** (Vo)
0733 - **Brenner, Tina** (Pn)
0734 - **Brentano, Guglielmo** (Vo)
0735 - **Brerk, Wilfred** (Vo)
0736 - **Brett, Robert P.** (Vo)
0737 - **Bretton, Lynne** (Vo)
0738 - **Bretz, Barbara** (Pn)
0739 - **Brevoort, Ruth** (Vo)
0740 - **Brewer, James** (Vi)
0741 - **Brewer, Naydine** (Vo)
0742 - **Brex, David** (Pn)

Once upon a time . . .

0743 - **Brice, Eugene** (Vo)
0744 - **Brickley, Dorothy** (Vo)
0745 - **Brickus, Doris** (Pn)
0746 - **Bridgeman, Ida** (Vo)
0747 - **Bridges, D. Booker** (Ch)
0748 - **Brierly, Arthur** (Co)
0749 - **Brierly, James C.** (Ch)
0750 - **Brierly, John** (Vo)
0751 - **Briggs, Bennie** (Vo)
0752 - **Briggs, Ida Fleming** (Vo)
0753 - **Briggs, John** (Pn)
0754 - **Briggs, William H. Jr.** (Vi)
0755 - **Bright, Marjorie** (Pn)
0756 - **Bright, Novella** (Pn)
0757 - **Brightehaup, Lena** (Pn)
0758 - **Brighton, Lucille** (Unspecified)
0759 - **Brigman, Jean** (Pn, Vo)
0760 - **Brill, Ray** (Vo)
0761 - **Brill, Toba** (Pn)
0762 - **Brimson, Lillian** (Vo)
0763 - **Briner, Lewis** (Vo)
0764 - **Brinkman, Albert** (Pn)
0765 - **Brinkman, Joan** (Pn)
0766 - **Brinkman, John** (Pn, Vi)
0767 - **Brinnard, Edith** (Vo)
0768 - **Briody, Louise** (Vo)
0769 - **Brisbane, Arthur** (Vo)
0770 - **Brisbois, Margaret** (Pn)
0771 - **Bristow, Dorothy** (Pn)
0772 - **Britt, Roger** (Vi)
0773 - **Britt, Virginia** (Pn)
0774 - **Britton, Leroy** (Vo)
0775 - **Britton, William** (Vo)
0776 - **Broadnex, Eugene** (Pn)
0777 - **Brochstein, Sonya** (Pn)
0778 - **Brock, Michael** (Vo)
0779 - **Brockway, Merrill** (Pn)
0780 - **Broder, Herbert** (Ha)
0781 - **Brodinova, Leda** (Vo)
0782 - **Brody, Edward J.** (Vo)
0783 - **Brodyn, Maxim** (Vo)
0784 - **Broeck, Marie Vonden** (Vi)
0785 - **Broff, Clara** (Vo)
0786 - **Brogan, Henry** (Pn)
0787 - **Brokahne, Muriel** (Ce, Pn)
0788 - **Broken, Shire** (Unspecified)
0789 - **Brokington, Florence** (Vo)
0790 - **Brombach, Edward** (Cl)
0791 - **Bromley, Bruce** (Vo)
0792 - **Bromm, Betty** (Pn)
0793 - **Bromm, Frederick** (Vi)
0794 - **Brons, Richard** (Co)
0795 - **Bronson, Georgia** (Pn)
0796 - **Bronsveld, W. Ernest** (Vo)
0797 - **Brook, Percy** (Vo
0798 - **Brook, Ginger** (Marimba, Vibraphone)
0799 - **Brook, Thomas A.** (Vo)
0800 - **Brookbank, Harrison** (Vo)
0801 - **Brooks, Aubrey** (Dr)
0802 - **Brooks, Charlotte** (Vo)
0803 - **Brooks, Clarence** (Pn)
0804 - **Brooks, Daisy** (Pn)
0805 - **Brooks, Elmer** (Vo)
0806 - **Brooks, Jane Nagle** (Pn)
0807 - **Brooks, Malcolm** (Vo)
0808 - **Brooks, Morris** (Pn)
0809 - **Brooks, Vincent** (Vo)
0810 - **Brooks, Virginia** (Vo)
0811 - **Brophy, Ethel** (Vo, Pn)
0812 - **Broschart, John** (Pn)
0813 - **Brosius, Horace** (Man)
0814 - **Brount, Christine** (Vo)
0815 - **Brower, Jean** (Vo)
0816 - **Brower, Walter** (Vo)
0817 - **Brown. Alva** (Unspecified)
0818 - **Brown, Ann Wiggins** (Vo)
0819 - **Brown, Beatrice** (Pn, Orch)
0820 - **Brown, Bernadin** (Pn)
0821 - **Brown, Bessie** (Pn)
0822 - **Brown, Charles** (Vo)
0823 - **Brown, Constance** (Pn, Vo)
0824 - **Brown, David** (Sax)
0825 - **Brown, Dollie** (Vo)
0826 - **Brown, Dottie** (Gu)
0827 - **Brown, Earl** (Unspecified)
0828 - **Brown, Eddy** (Vi)
0829 - **Brown, Edward** (Vo)
0830 - **Brown, Elfrieda** (Vo)
0831 - **Brown, Ellen Clethia** (Vo, Ch, Pn)
0832 - **Brown, Ernestine** (Pn)
0833 - **Brown, Estelle** (Vo)
0834 - **Brown, Ethelred** (Vo)
0835 - **Brown, E. I.** (Vo)
0836 - **Brown, Foster H.** (Vo)
0837 - **Brown, Glenn** (Xylophone, Orch)
0838 - **Brown, Hannah C.** (Pn)
0839 - **Brown, Hannale Cully** (Pn)
0840 - **Brown, Ingebord** (Vo)
0841 - **Brown, Josephine** (Vo)
0842 - **Brown, Joyce** (Vo, Pn)
0843 - **Brown, J. Canover** (Vi)
0844 - **Brown, J. Harold** (Ch, Arr, Pn)
0045 - **Brown, J. Mardo** (Vo)
0846 - **Brown, Karleen** (Unspecified)
0847 - **Brown, Kitta** (Pn)
0848 - **Brown, Lila** (Vi)

Once upon a time . . .

0849 - **Brown, Lucille** (Vo)
0850 - **Brown, Mabel** (Vo)
0851 - **Brown, Marcey** (Vo)
0852 - **Brown, Marian** (Vo)
0853 - **Brown, Marshall** (Vo)
0854 - **Brown, Pete** (Pn)
0855 - **Brown, Rosa** (Vo)
0856 - **Brown, Roswell** (Vo)
0857 - **Brown, R. E. Jr.** (Unspecified
0858 - **Brown, Shorty** (Vo)
0859 - **Brown, Vera Robbins** (Vo)
0860 - **Brown, Warrick** (Pn)
0861 - **Brown, Willie** (Tb, Orch)
0862 - **Brown, Wilma** (Vo)
0863 - **Browne, Ada Carole** (Vo)
0864 - **Browne, Edmund** (Vo)
0865 - **Browne, Lorna** (Pn)
0866 - **Browne, Phyllis** (Pn)
0867 - **Browne, Tom** (Vo)
0868 - **Brownell, Kurt** (Vo)
0869 - **Browney, Phyllis** (Vo)
0870 - **Browning, Larra** (Vo)
0871 - **Bruce, Alan** (Pn, Vo)
0872 - **Bruce, Chet** (Tp)
0873 - **Bruce, Diane** (Pn, Vo)
0874 - **Bruce, Suzanne** (Pn, Har, Vi)
0875 - **Bruch, Jack** (Unspecified)
0876 - **Brugada, Isobel** (Ch, Vo)
0877 - **Brumhoelzl, May** (Vo)
0878 - **Brummer, Andre** (Orch)
0879 - **Brummer, Barbara** (Pn)
0880 - **Brundige, Kenneth** (Vo)
0881 - **Bunes, Raymond Jr.** (Pn)
0882 - **Bruni, Joe** (Vo)
0883 - **Brunn, Margaret K.** (Vo)
0884 - **Brunner, Nancy** (Vo)
0885 - **Brunner, Otto** (Unspecified)
0886 - **Bruno, Bessy** (Vo)
0887 - **Bruno, Charlotte** (Vo)
0888 - **Bruno, Phil** (Vo, Gu)
0889 - **Bruns, Edward** (Unspecified)
0890 - **Bruns, Robert** (Vo)
0891 - **Brush, John L.** (Vo)
0892 - **Brush, Lila June** (Vo)
0893 - **Brush, Nancy Jane** (Cl)
0894 - **Brunson, Thelma E.** (Pn)
0895 - **Bruton, Florence** (Vo)
0896 - **Bryan, Cary** (Vo)
0897 - **Bryan, Louise** (Vo, Pn)
0898 - **Bryant, Arthur B.** (Vo)
0899 - **Bryant, Catherine** (Vo)
0900 - **Bryant, Melbahu** (Pn)
0901 - **Bryant, William Stevens Jr.** (Vo)
0902 - **Brycs, Ted** (Ce)
0903 - **Bryan, Kay** (Vo)
0904 - **Bryant, Marie** (Vo)
0905 - **Bryne, Nora** (Vo)
0906 - **Bryson, Arthur** (Vo)
0907 - **Bryson, Ruth** (Vo)
0908 - **Buck, Marie P.** (Vo)
0909 - **Buckley, Helen Boothroyd** (Pn)
0910 - **Buckley, Jimmy** (Vo)
0911 - **Buckley, Marian** (Vo)
0912 - **Buckley, Martin** (Vi)
0913 - **Buckley, Pearl** (Vo)
0914 - **Buckley, Virginia** (Pn)
0915 - **Bucklin, Bertha** (Vi)
0916 - **Buckman, Robert** (Vo)
0917 - **Buckner, Helene** (Vo)
0918 - **Buell, Harold** (Vo)
0919 - **Bukert, Virginia** (Vo)
0920 - **Bub, Clayton** (Cl)
0921 - **Buchmann, Robert** (Vo)
0922 - **Buck, Frederick W.** (Pn, Mu)
0923 - **Buck, Gordon** (Vo)
0924 - **Buckley, Ann** (Pn)
0925 - **Buckley, Donald** (Tp, Co)
0926 - **Buhren, Buddie** (Vo)
0927 - **Bukowski, Alice** (Vo)
0928 - **Bulgo, Joseph** (Vo)
0929 - **Bulin, Mabel S.** (Ch)
0930 - **Bullard, Jeanette** (Pn, Or)
0931 - **Bullice, Alexander** (Orch, Vi)
0932 - **Bullis, Dorothy** (Vo, Vi)
0933 - **Bullock, Doris** (Pn)
0934 - **Bullwinkle, Florence** (Vo)
0935 - **Bullwinkle, Margaret** (Pn, Or)
0936 - **Bumstead, Harvey** (Unspecified)
0937 - **Bunbury, Muriel** (Pn)
0938 - **Bunce, Denise** (Xylophone, Dr)
0939 - Bunker, James (Vo)
0940 - Bunn, Eleanor (Pn)
0941 - Bunn, Kenny (Vo)
0942 - **Bunton, Thelma** (Vo)
0943 - Buntshush, Charles
0944 - **Bunyan, Rip** (Pn, Orch)
0945 - **Burch, Oliver** (Vo)
0946 - Burch, Emily R. (Har, Vo, Pn)
0947 - **Burch, Preston** (Pn)
0948 - **Burgbacher, Gertrude** (Vo)
0949 - **Burge, Edna** (Pn)
0950 - **Burge, Louise** (Vo)
0951 - **Burgee, Edith** (Vo)
0952 - **Burger, Emily** (Vo)
0953 - **Burger, Katherine** (Unspecified)
0954 - **Burger, Kenneth** (Vo)

Once upon a time . . .

0955 - **Burgess, Claire** (Vo)
0956 - **Burgh, Edna** (Vo)
0957 - **Burke, Adele** (Vo)
0958 - **Burke, Albon** (Vi)
0959 - **Burke, David** (Vo, Pn)
0960 - **Burke, Dolores** (Pn)
0961 - **Burke, Harold** (Vo)
0962 - **Burke, Josephine** (Vo)
0963 - **Burke, Margaret** (Vo)
0964 - **Burke, Mike Jr.** (Unspecified)
0965 - **Burke, Verna** (Vo)
0966 - **Bunker, Sherman Jr**. (Arr, Orch)
0967 - **Burkhadt, Lorillee** (Vo)
0968 - **Burley, Thomas F. Jr.** (Vo)
0969 - **Burlingame, Al** (Vo)
0970 - **Burll, Augustus** (Vi)
0971 - **Burnell, Larry** (Tb)
0972 - **Burnett, Aldra** (Vo)
0973 - **Burnett, B. F.** (Vo)
0974 - **Burns, Alan** (Unspecified)
0975 - **Burns, Anita** (Vo)
0976 - **Burns, Audrey** (Vo)
0977 - **Burns, Donald** (Pn, Dr, Or, Acc)
0978 - **Burns, Muriel** (Unspecified)
0979 - **Burns, Robert** (Vo)
0980 - **Burns, Sadie** (Unspecified)
0981 - **Burnside, Pearl** (Vo)
0982 - **Burr, Cynthia** (Vo)
0983 - **Burr, Donald** (Vo)
0984 - **Burr, Theodore** (Unspecified)
0985 - **Burrell, Anetha** (Pn)
0986 - **Burrie, Frances Veronica** (Pn)
0987 - **Burrill, Augustus** (Vi)
0988 - **Burroughs, Jackie** (Vo)
0989 - **Burrow, Vonnie** (Vo)
0990 - **Burrows, Raymond** (Pn)
0991 - **Burrus, Sylvia** (Pn, Or)
0992 - **Bursky, Mary** (Vo)
0993 - **Burstein, Karen** (Unspecified)
0994 - **Burt, William** (Vo)
0995 - **Burtis, Grace Corwin** (Vo)
0996 - **Burt, Louise** (Ch)
0997 - **Burtis, John Q.** (Vo)
0998 - **Burwell, Evelyn** (Vo)
0999 - **Bushkin, Joe** (Pn)
1000 - **Buschmann, William Theodore** (Vo)
1001 - **Bush, Frances** (Pn)
1002 - **Bush, Lulu** (Orch)
1003 - **Buss, Helga** (Unspecified)
1004 - **Butcher, Clarence** (Dr, Bells)
1005 - **Butcher, George** (Vi)
1006 - **Butkow, Lillian** (Vo)
1007 - **Butler, Betty** (Vo)
1008 - **Butler, Carolyn "Carrie"** (Pn, Vo)
1009 - **Butler, Frank S.** (Pn)
1010 - **Butler, Jimmie** (Vi)
1011 - **Butler, Lilae** (Vo)
1012 - **Butler, Marie** (Vo)
1013 - **Butler, Marion** (Pn)
1014 - **Butler, Suzanne** (Pn)
1015 - **Butler, Vera** (Unspecified)
1016 - **Butler, William F.** (Dr, Vo, Perc, Tympani)
1017 - **Buttner, Catherine** (Vo)
1018 - **Buttons, Red** (Vo)
1019 - **Buttschardt, Dorothea** (Vo)
1020 - **Butz, Florence Siegler** (Vo)
1021 - **Buys, Ann Marie** (Vo)
1022 - **Bybell, Patricia** (Vo)
1023 - **Bynum, Leroy** (Vo)
1024 - **Byrd, Hattie** (Vo, Pn)
1025 - **Byrd, Jerry** (Gu)
1026 - **Byrne, Doris** (Vo)
1027 - **Byrne, Florence** (Vo)
1028 - **Byrnes, Danny** (Vo)
1029 - **Byrnes, Peggy** (Vo)
1030 - **Bytheweed, Christopher** (Tp)

C

from **Cabaut,** Henry E.
to **Czubakowski,** Helen

ABBREVIATIONS

Acc	Accordion
Arr	Arrangement
Ba	Banjo
Ce	Cello
Ch	Choirmaster
Cl	Clarinet
Cn	Clarin
Co	Cornet
Db	Double bass
Dr	Drums
Fl	Flute
Gu	Guitar
Ha	Harmonica
Har	Harp
Ho	Horn
Lu	Lute
Ly	Lyrics
Man	Mandolin
Mar	Maracas
Mu	Composer
Ob	Oboe
Or	Organ
Orch	Orchestra
Perc	Percussion
Pn	Piano
Sax	Saxophones
Tb	Trombone
Tp	Trumpet
Tu	Tuba
Uk	Ukelele
Vi	Violin
Vib	Vibraphone
Vl	Viola
Vo	Voice

Once upon a time . . .

0001 - **Cabaut, Henry E.** (Vo)
0002 - **Cabble, Dorothy** (Vo)
0003 - **Cacchio, Robert** (Vo)
0004 - **Cadkin, Esther** (Vo)
0005 - **Cadogan, Arthur** (Vo)
0006 - **Cadwell, John** (Dr, Perc)
0007 - **Caeciola, Walter** (Vo)
0008 - **Caesar, Eleanor** (Vo)
0009 - **Cafaro, Ralph** (Tp)
0010 - **Caffery, Earl** (Vo)
0011 - **Cagliotti, Victor** (Vo)
0012 - **Cahn, Yvette** (Pn)
0013 - **Cahill, Robert** (Vo)
0014 - **Caico, Salvatore** (Cl)
0015 - **Cail, Bernice** (Vl)
0016 - **Cain, Jonathan** (Vo)
0017 - **Caine, Edward** (Vo)
0018 - **Cairns, Glen** (Cl, Ob)
0019 - **Caka, Carol** (Pn)
0020 - **Calaway, Margaritte** (Sax)
0021 - **Calcote, George** (Pn)
0022 - **Calcote, Rosetta** (Pn, Vo)
0023 - **Caldieri, Ramon** (Pn, Tp, Cl)
0024 - **Calduel, Lorenzo** (Orch)
0025 - **Caldwell, Dulcy** (Vo, Pn)
0026 - **Caldwell, James** (Vo)
0027 - **Caldwell, Linden Hoffman** (Pn)
0028 - **Calendar, Gloria** (Pn)
0029 - **Callaghan, Andy** (Unspecified)
0030 - **Callaghan, Dan Sr.** (Unspecified)
0031 - **Callaghan, Dan Jr.** (Unspecified)
0032 - **Callaghan, Elois** (Vo)
0033 - **Callaghan, Evelyn** (Vo)
0034 - **Callelo, Sonny** (Vo)
0035 - **Callen, Patricia** (Pn)
0036 - **Callender, Esline** (Pn)
0037 - **Callender, Ethel** (Pn, Or)
0038 - **Callender, Gloria** (Pn)
0039 - **Calliste, James** (Vi)
0040 - **Calloway, Charlotte** (Vo)
0041 - **Calvelli, Gemma** (Vo)
0042 - **Calvert, Ruth** (Vi)
0043 - **Calvert, William La Mont** (Vo, Pn, Or)
0044 - **Cambern, Betty Ann** (Unspecified)
0045 - **Cameron, Charles** (Vi)
0046 - **Cameron, Clarence** (Vi, Arr)
0047 - **Cameron, Dale** (Vo)
0048 - **Cameron, George** (Vo)
0049 - **Cameron, Hugh** (Vo)
0050 - **Cammarota, August** (Unspecified)
0051 - **Camp, Grace Elizabeth** (Vo, Ch)
0052 - **Campaine, Olga** (Vo)
0053 - **Campbell, Alice** (Vo)
0054 - **Campbell, Betty** (Vo)
0055 - **Campbell, Grethal** (Vo)
0056 - **Campbell, Henry** (Vo)
0057 - **Campbell, Jane** (Vo)
0058 - **Campbell, Jean M.** (Vo)
0059 - **Campbell, Joan** (Unspecified)
0060 - **Campbell, John** (Vo)
0061 - **Campbell, Kenneth** (Sax)
0062 - **Campbell, Marjorie** (Vo)
0063 - **Campbell, May Henry** (Vo)
0064 - **Campbell, Patrick** (Vo)
0065 - **Campbell, Ruth** (Vo)
0066 - **Campione, Ethel** (Vo)
0067 - **Campisi, Joseph** (Cl, Vo)
0068 - **Campisi, Susan** (Vo)
0069 - **Campo, Dell** (Vo)
0070 - **Canaz, Lillian Thorpe** (Vo)
0071 - **Candell, Jean** (Vo)
0072 - **Candidus, Marilyn** (Vo)
0073 - **Cane, George** (Man)
0074 - **Canese, Robert** (Vo)
0075 - **Canevallo, Benjamin** (Dr)
0076 - **Canfil, August** (Vi)
0077 - **Canham, Martha** (Vo)
0078 - **Canivan, Fausta** (Pn)
0079 - **Cann, Jesse Jr.** (Vo, Pn, Or)
0080 - **Cannon, Anne** (Pn)
0081 - **Cannon, Richard** (Vo)
0082 - **Cannon, Virginia** (Vo)
0083 - **Canosa, Louis** (Vo)
0084 - **Cantella, Michael** (Vo)
0085 - **Cantilli, M. Beatrice** (Vo)
0086 - **Cantor, Marilyn** (Vo)
0087 - **Cantus, Howard** (Vo)
0088 - **Canty, Alma Fay** (Vo)
0089 - **Canty, J. Carl** (Vo)
0090 - **Canty, Willie Dean** (Unspecified)
0091 - **Capello, Evelina** (Vo)
0092 - **Capers, Virginia** (Pn)
0093 - **Capobianco, Angelo** (Vi)
0094 - **Capone, Laura** (Pn)
0095 - **Capozzi, Edith** (Vo)
0096 - **Cappiello, Dolores** (Vo)
0097 - **Cappiello, Joan** (Vo)
0098 - **Cappiello, Madeline** (Vo)
0099 - **Cappioppo, Charles** (Vi)
0100 - **Capri, Theresa** (Vo)
0101 - **Caraboccia, Andrew** (Vo)
0102 - **Caramanica, Jean** (Vo)
0103 - **Carangelo, Marie** (Vo)
0104 - **Carbino, Burton** (Orch)
0105 - **Carbocci, David** (Vo)
0106 - **Carbone, Anna** (Mu, Pn, Or)

Once upon a time . . .

0107 - **Card, Raymond** (Vo)
0108 - **Cardin, Fred** (Mu, Dr)
0109 - **Cardinale, Josephine** (Vo)
0110 - **Cardini, Gilda** (Har)
0111 - **Cardwell, Annie** (Vo)
0112 - **Carew, Lillian** (Pn)
0113 - **Carew, Lucille** (Vo)
0114 - **Carew, Marian** (Vo)
0115 - **Carey, Eleanor** (Pn, Vo)
0116 - **Cario, Tommy** (Vo)
0117 - **Carl, Katherine** (Vo)
0118 - **Carle, Edward M.** (Vo)
0119 - **Carlin, Marjorie Jean** (Vo)
0120 - **Carlino, Joan** (Vo)
0121 - **Carlisi, Nicholas** (Vo)
0122 - **Carlos, Marie** (Vo)
0123 - **Carlsen, June** (Pn)
0124 - **Carlson, Jane** (Pn)
0125 - **Carlson, Judy** (Vo)
0126 - **Carlson, Marjorie** (Pn)
0127 - **Carman, Anna** (Vo)
0128 - **Carman, Eleanor** (Vo)
0129 - **Carman, Harry** (Vo)
0130 - **Carman, Rene** (Pn)
0131 - **Carman, Robert** (Sax)
0132 - **Carmienche, Don**ald (Sousaphone)
0133 - **Carmine, William** (Vo)
0134 - **Carneille, Leiland** (Dr)
0135 - **Carnella, Peter** (Vo)
0136 - **Carnesi, Rose Marie** (Vo)
0137 - **Carney, John** (Unspecified)
0138 - **Carney, Thomas** (Vo)
0139 - **Carol, Lily Ann** (Vo)
0140 - **Carol, Judy** (Vo)
0141 - **Carpeneti, Richard** (Perc)
0142 - **Carpenter, Carole** (Pn)
0143 - **Carpenter, Elliot** (Pn)
0144 - **Carpenter, Leah** (Vo)
0145 - **Carpenter, Lillian** (Pn, Or)
0146 - **Carpenter, Roger** (Vo)
0147 - **Carpenter, Tony** (Cl)
0148 - **Carpenter, Virginia C.** (Vo)
0149 - **Carpino, Barbara** (Vo)
0150 - **Carr, David** (Sax)
0151 - **Carr, Edward** (Pn)
0152 - **Carr, Eileen** (Vo)
0153 - **Carr, George** (Tb)
0154 - **Carr, Henry M. Jr**. (Co)
0155 - **Carr, John W.** (Vo)
0156 - **Carr, Marie** (Vo)
0157 - **Carr, Nora** (Vo)
0158 - **Carr, Sue Ella** (Vo)
0159 - **Carr, Will** (Pn)
0160 - **Carren, Veida** (Vo)
0161 - **Carreras, Emanuel** (Tb)
0162 - **Carrigan, William I.** (Vo)
0163 - **Carrington, Ellen** (Vo)
0164 - **Carrington, Rosamond** (Vo)
0165 - **Carroll, Dennis** (Vo)
0166 - **Carroll, James** (Vi)
0167 - **Carroll, Jane** (Vo)
0168 - **Carroll, Jay** (Pn)
0169 - **Carroll, Nancy** (Vo)
0170 - **Carroll, Ronald** (Orch)
0171 - **Carroll, Thomas Sr.** (Vo)
0172 - **Carroll, William** (Vo)
0173 - **Carson, Anne** (Vi)
0174 - **Carson, Audrey** (Unspecified)
0175 - **Carson, Bernard "Chippie"** (Vo)
0176 - **Carson, Janet** (Vl)
0177 - **Carson, Marion** (Pn)
0178 - **Carter, Alberta** (Vo)
0179 - **Carter, Alease** (Pn)
0180 - **Carter, Alonzo** (Pn, Or)
0181 - **Carter, Aurelia** (Pn)
0182 - **Carter, Columbus** (Co)
0183 - **Carter, Courtland** (Gu, Vo)
0184 - **Carter, Fossie** (Pn)
0184 - **Carter, Gertrude** (Vi, Pn)
0186 - **Carter, Inez** (Vo)
0187 - **Carter, Jack** (Vo)
0188 - **Carter, Lorraine** (Unspecified)
0189 - **Carter, Margaret** (Vo)
0190 - **Carter, Mattie** (Vo)
0191 - **Carter, Norman Winston** (Pn, Or)
0192 - **Carter, Presser** (Vo)
0193 - **Carter, Ruby** (Pn)
0194 - **Carter, Stella Rae** (Vo)
0195 - **Carty, James** (Vo)
0196 - **Carty, Jean** (Tp, Co)
0197 - **Casadeus, Jean** (Pn)
0198 - **Casale, Michelene** (Vo)
0199 - **Cascion, Joseph** (Vo)
0200 - **Case, Anna** (Vo)
0201 - **Case, Caroline** (Vi)
0202 - **Case, Lee** (Vo)
0203 - **Case, Lucius** (Tb)
0204 - **Casey, Daniel** (Pn)
0205 - **Casey, Ruth** (Vo)
0206 - **Casey, Teresa** (Vo)
0207 - **Casey, Vivian** (Vo)
0208 - **Cash, Richard** (Vo)
0209 - **Casly, Helen** (Vo)
0210 - **Caspari, Dale** (Pn)
0211 - **Caspari, Sherry Jayne** (Cl, Pn, Vo)
0212 - **Cassale, Frederick** (Unspecified)

Once upon a time . . .

0213 - **Cassano, Billy** (Gu)
0214 - **Cassano, Michael** (Vo)
0215 - **Cassata, Frank** (Vo)
0216 - **Cassidy, Grace** (Vo)
0217 - **Cassin, Edward Eddie** (Vo)
0218 - **Castagna, Val** (Tp)
0219 - **Castel, George** (Vo)
0220 - **Castiglione, Marie** (Vo)
0221 - **Castle, Alfred** (Vo)
0222 - **Castle, Elaine** (Vo)
0223 - **Castle, Richard** (Vo)
0224 - **Caston, Bobby** (Vo)
0225 - **Castro, Jacqueline** (Vo, Pn, Acc)
0226 - **Caswell, Arnold** (Bassoon, Orch)
0227 - **Caswell, Helen Honey Caz** (Vo)
0228 - **Cataletto, John** (Vo)
0229 - **Catalfimo, Jim** (Vo)
0230 - **Catandella, Jennie** (Vo)
0231 - **Catandella, Josie** (Vo)
0232 - **Catandella, Rose** (Vo)
0233 - **Catapano, Jennie** (Vo)
0234 - **Catchings, Octavia** (Vi)
0235 - **Catena, Janet** (Pn)
0236 - **Catlin, Peter** (Vo)
0237 - **Cattano, Peter** (Pn, Dr)
0238 - **Cattling, Alice** (Vo)
0239 - **Caully, Zachary** (Vo)
0240 - **Cavagnaro, Pauline** (Vo)
0241 - **Cavalcanti, Maria** (Vo)
0242 - **Cavanah, Joan** (Vo)
0243 - **Cave, William** (Pn)
0244 - **Caver, Morris** (Vo)
0245 - **Cawley, Kay** (Vo)
0246 - **Cecchini, Toto** (Vo)
0247 - **Cecere, Phil** (Gu)
0248 - **Cedren, Barbara** (Vo)
0249 - **Ceeley, Leonard** (Vo)
0250 - **Celeste, Mabel** (Vo)
0251 - **Centoducati, Lucille** (Vo)
0252 - **Cerillo, Louise** (Vo)
0253 - **Cermak, Adele** (Pn, Vo)
0254 - **Cerminara, Napoleon** (Cl, Orch)
0255 - **Cernesky, Lillian** (Unspecified)
0256 - **Chadwick, Thomas** (Vo)
0257 - **Chaibo, Gloria** (Unspecified)
0258 - **Chaliff, Louis** (Cl)
0259 - **Chalmers, Artie** (Dr)
0260 - **Chalupiec, Barbara Apolonia "Pola Negri"** (Vo)
0261 - **Chamberlain, Jack** (Unspecified)
0262 - **Chamberlain, Jane** (Vi)
0263 - **Chamberlain, Janet** (Unspecified)
0264 - **Chamberlain, Millard** (Vo, Ch, Orch)
0265 - **Chambers, Eric** (Vo)
0266 - **Chambers, Naomi** (Pn)
0267 - **Chames, Efram** (Vo)
0268 - **Champion, Rebecca** (Vo)
0269 - **Champlin, Walter** (Co)
0270 - **Champney, William** (Vo)
0271 - **Chandler, Arthur Jr.** (Pn, Or)
0272 - **Chandler, Trudy** (Vo)
0273 - **Chaplin, Marie** (Vo)
0274 - **Chapman, Bert G.** (Vo)
0275 - **Chapman, Lucy N.** (Pn)
0276 - **Chapman, Luella** (Vo)
0277 - **Chapman, Margaret** (Fl)
0278 - **Chapman, Ruth** (Vo)
0279 - **Charles, Mary** (Vo)
0280 - **Charles, Nathaniel** (Pn)
0281 - **Charles, Reggie** (Vi, Orch)
0282 - **Charltin, Melville** (Pn, Or, Ch)
0283 - **Charlton, Ann** (Vo)
0284 - **Charlton, Barbara** (Vo)
0285 - **Charlton, Donald** (Vo)
0286 - **Charnow, David** (Vi)
0287 - **Charnow, Jack** (Vi)
0288 - **Charpied, Richard** (Sax)
0289 - **Chase, Austin** (Vl)
0290 - **Chase, Aurin Sr.** (Vl)
0291 - **Chase, Bartlett** (Unspecified)
0292 - **Chase, Evelyn** (Pn)
0293 - **Chase, Janet** (Vo)
0294 - **Chase, Kate** (Ch)
0295 - **Chase, Margaret** (Ce)
0296 - **Chasnoff, Classy** (Orch)
0297 - **Chasseaud, Mary** (Vo)
0298 - **Chatelain, Jim** (Vo)
0299 - **Chatwin, Claire** (Vo)
0300 - **Cheatham, Geraldine** (Pn)
0301 - **Cheatham, Christina** (Pn)
0302 - **Cheatham, Juanita** (Pn)
0303 - **Cheeks, Roberta** (Vo)
0304 - **Cheever, Richard** (Vo)
0305 - **Cheevers, Barbara** (Pn)
0306 - **Cheney, Janet Kirner** (Ch)
0307 - **Chernucka, Harry** (Cl)
0308 - **Cherot, Margaret** (Pn, Vo)
0309 - **Cherry, Jean** (Vo, Pn)
0310 - **Cherry, Margaret** (Pn)
0311 - **Chesney, Paul** (Unspecified)
0312 - **Chessman, Irene** (Pn)
0313 - **Chichester, Clara Wulner** (Pn)
0314 - **Chigi, John** (Vo)
0315 - **Chigrinsky, Alexander** (Pn)
0316 - **Child, Helen** (Pn)
0317 - **Childress, Laura** (Vo)
0318 - **Childs, Kathryn Ker**in (Pn)

Once upon a time . . .

0319 - **Chilton, Florence** (Pn, Or)
0320 - **Chimenti, Mildred** (Vo)
0321 - **Chinn, Gladys** (Pn)
0322 - **Chinn, May** (Vo)
0323 - **Chisholm, Donald** (Vo)
0324 - **Chisholm, Robert** (Cl, Sax, Orch)
0325 - **Chisholm, Thomas** (Vo)
0326 - **Chiuchiolo, Alfred** (Unspecified)
0327 - **Chiuchiolo, Marilyn** (Vo)
0328 - **Choat, Helen** (Vo)
0329 - **Chocchiclio, Vic** (Vo)
0330 - **Choykee, Andrew** (Vo)
0331 - **Chrisham, Wally** (Vo)
0332 - **Christansen, Laura** (Vo)
0333 - **Christiansen, William** (Vo)
0334 - **Christianson, Richard** (Vo)
0335 - **Christenson, Roy** (Cl)
0336 - **Christian, Frank J.** (Vo)
0337 - **Christian, Ida** (Pn)
0338 - **Christian, Ivy** (Vo)
0339 - **Christiansen, Ann** (Vo)
0340 - **Christianson, Barbara** (Pn)
0341 - **Christie, Anne** (Vo)
0342 - **Christie, Audrey** (Vo)
0343 - **Christie, Charles** (Vo)
0344 - **Christie, Isabelle** (Pn)
0345 - **Christman, Dorothy** (Unspecified)
0346 - **Christopher, T. W.** (Vo)
0347 - **Christy, Margaret** (Ce)
0348 - **Chrutchfield, Hazel** (Vo)
0349 - **Chrysler, Sue** (Vo)
0350 - **Chura, William** (Vo)
0351 - **Churchwell, Catherine** (Vo)
0352 - **Churgin, Betty** (Vi)
0353 - **Chuster, Sondra** (Vo)
0354 - **Chwatt, Edward** (Vo)
0355 - **Ciannelli, Eduardo** (Vo)
0356 - **Ciccarello, Josephine** (Vo)
0357 - **Ciccone, Teddy** (Pn, Or)
0358 - **Cilento, Dorothy** (Unspecified)
0359 - **Cimber, Alphonse** (Dr)
0360 - **Ciminera, Concetta** (Vo)
0361 - **Cipriani, Marion** (Pn)
0362 - **Cipullo, Patricia** (Pn)
0363 - **Cirillo, Wally** (Pn)
0364 - **Cittins, Grace** (Vo)
0365 - **Ciulla, Harry** (Vo)
0366 - **Clairbert, Claire** (Vo)
0367 - **Claessen, Carol** (Unspecified)
0368 - **Clancy, Benjamin** (Orch)
0369 - **Clare, Frances** (Vo)
0370 - **Clark, Aaron Jr.** (Pn, Or)
0371 - **Clark, Audrey** (Vo)
0372 - **Clark, Carolyn** (Ho)
0373 - **Clark, C. Carroll** (Vo)
0374 - **Clark, Dianna** (Pn, Vo)
0375 - **Clark, Edwin** (Pn)
0376 - **Clark, Ella** (Vo)
0377 - **Clark, Emily** (Vo)
0378 - **Clark, Ethyel** (Vo)
0379 - **Clark, Jarret** (Pn)
0380 - **Clark, Kay** (Vo)
0381 - **Clark, Lenny** (Vo)
0382 - **Clark, Thelma** (Pn)
0383 - **Clarke, Constance** (Pn)
0384 - **Clarke, Cynthia Martin** (Vo)
0385 - **Clarke, George** (Vo)
0386 - **Clarke, Gladys** (Pn)
0387 - **Clarke, Helen** (Vo)
0388 - **Clarke, Lynn** (Vo)
0389 - **Clarke, L. S.** (Vo)
0390 - **Clarke, Muriel** (Vo)
0391 - **Clarke, Olga** (Pn)
0392 - **Clarkson, Sidney** (Vo)
0393 - **Clary, Robert** (Vo)
0394 - **Claus, Mary Ann** (Vo)
0395 - **Clausen, Douglas** (Tp, Co)
0396 - **Clausen, Gus** (Vo)
0397 - **Clauson, Carl T.** (Pn, Or, Ch)
0398 - **Clawson, Frank** (Vi)
0399 - **Clay, Lynwood A.** (Pn)
0400 - **Clayton, David** (Pn)
0401 - **Clayton, Irma** (Vo)
0402 - **Clayton, John** (Ce)
0403 - **Clayton, Patricia A.** (Unspecified)
0404 - **Cleaves, Rosemary** (Fl)
0405 - **Cleland, James** (Vo)
0406 - **Cleere, Kay** (Vo)
0407 - **Clemente, Carmen** (Vo)
0408 - **Clemente, Louis G.** (Vo)
0409 - **Clements, Dudley** (Vo)
0410 - **Clements, Jack** (Vo)
0411 - **Clements, Joyce** (Vo)
0412 - **Clements, Loretta** (Vo)
0413 - **Clements, Mabel** (Vo)
0414 - **Cleve, Kay** (Vo)
0415 - **Clever, John** (Fl)
0416 - **Clifford, Lucia** (Pn)
0417 - **Clifford, Robert** (Vi)
0418 - **Cline, Lloyd** (Sax)
0419 - **Cline, Priscilla** (Unspecified)
0420 - **Clinton, Gordon** (Vo)
0421 - **Clinton, Kathleen** (Pn)
0422 - **Clough, Margaret** (Pn)
0423 - **Clough, Wilkes** (Bass)
0424 - **Clowes, Meredith S.** (Vo)

Once upon a time . . .

0425 - **Clurbach, Jack** (Vi)
0426 - **Coates, Henry Jr.** (Pn)
0427 - **Coates, Jean** (Vo)
0428 - **Coates, Warren** (Vo)
0429 - **Coath, Virginia** (Vo)
0430 - **Coaxum, Lucille** (Pn)
0431 - **Cobb, Hazel** (Pn)
0432 - **Cobb, Marie** (Vo)
0433 - **Cocke, Malcolm** (Vo)
0434 - **Cochrane, Myrtle** (Unspecified)
0435 - **Cockerhan, Ben** (Ch, Vo)
0436 - **Codrington, Doreen** (Pn)
0437 - **Cody, Mildred** (Vi)
0438 - **Coffey, Bill** (Unspecified)
0439 - **Coffin, Charles G.** (Vo)
0440 - **Cogbill, Elenville** (Pn, Vo)
0441 - **Cohbam, Beryl** (Unspecified)
0442 - **Cohen, Arlene** (Cl)
0443 - **Cohen, Estelle** (Vo)
0444 - **Cohen, Leah** (Pn)
0445 - **Cohen, Mever** (Vo)
0446 - **Cohen, Roslyn** (Vo)
0447 - **Cohen, Sylvia** (Vo)
0448 - **Cohn, Hans** (Ce)
0449 - **Cohoon, Helen Fouts** (Vo)
0450 - **Coker, Edwina** (Vl, Vi)
0451 - **Cokley, James** (Vo)
0452 - **Colafemina, Donato** (Vo)
0453 - **Colberg, Loretta** (Vo)
0454 - **Colbert, Arden** (Vo)
0455 - **Colbert, Rebecca** (Vo)
0456 - **Colbert, William** (Vo)
0457 - **Colby, Carlton** (Arr, Pn, Mu)
0458 - **Cole, Austin** (Gu, Ba)
0459 - **Cole, E. De Forest** (Vo)
0460 - **Cole, Gertrude** (Vo)
0461 - **Cole, Jane P.** (Vo)
0462 - **Cole, Lois G.** (Pn, Or, Ch)
0463 - **Cole, Marshall** (Vo)
0464 - **Cole, Thomas** (Gu, Ba)
0465 - **Cole, Victor** (Pn)
0466 - **Cole, Vincent** (Pn)
0467 - **Coleman, Beatrice** (Pn)
0468 - **Coleman, Bertha** (Vo)
0469 - **Coleman, Dorothy** (Vo)
0470 - **Coleman, John** (Tp)
0471 - **Coleman, Lenchen** (Vo)
0472 - **Coleman, Myrtle** (Vo)
0473 - **Coleman, Otha** (Sax)
0474 - **Coleman, Ray** (Vo)
0475 - **Coleman, William Jr.** (Pn)
0476 - **Colentano, Suzanne** (Pn)
0477 - **Coles, Flora** (Vo)
0478 - **Coles, Joyce** (Vo)
0479 - **Coletto, "Chickie"** (Pn)
0480 - **Colf, Howard** (Vi)
0481 - **Colianese, Rebecca** (Vo)
0482 - **Colivas, Vivian** (Vo)
0483 - **Collacola, Richard** (Pn)
0484 - **Colle, Emma** (Vo)
0485 - **Colley, Reginald H.** (Ce)
0486 - **Collier, Bessie Allan** (Vo)
0487 - **Collier, James Lincoln** (Vo)
0488 - **Collier, Linda** (Vo)
0489 - **Collier, Lucia** (Vo)
0490 - **Collins, Alice** (Vo)
0491 - **Collins, Amelia** (Pn, Vo)
0492 - **Collins, Angeline** (Vo)
0493 - **Collins, Caryl** (Vo)
0494 - **Collins, Charles** (Vo)
0495 - **Collins, Emma L.** (Vo)
0496 - **Collins, Ethel** (Vo)
0497 - **Collins, Ezra** (Vo)
0498 - **Collins, Frank** (Cl)
0499 - **Collins, Fred** (Vo, Dr)
0500 - **Collins, Jean** (Vo)
0501 - **Collins, Lawrence** (Vo)
0502 - **Collins, Margaret** (Vo)
0503 - **Collins, Marjorie** (Pn, Vo)
0504 - **Collins, Patricia** (Vo)
0505 - **Collins, Tim** (Vo)
0506 - **Collins, Willette** (Vo)
0507 - **Colman, William Jr.** (Pn)
0508 - **Colson, Gertrude** (Pn)
0509 - **Coluccio, Rocky** (Pn)
0510 - **Coly, Florence** (Vo)
0511 - **Combe, Dorothy** (Unspecified)
0512 - **Combel, Armand** (Vi)
0513 - **Combs, Ben** Vo)
0514 - **Combs, Ena** (Pn)
0515 - **Combs, Gladys** (Vo)
0516 - **Combs, Milton M.** (Pn, Or)
0517 - **Comfort, Josephine** (Unspecified)
0518 - **Comito, Joann** (Vo)
0519 - **Commike, Herman** (Orch)
0520 - **Compton, Nancy** (Vo)
0521 - **Comstock, Elsie** (Vo, Ch)
0522 - **Comstock, Gregg** (Vo)
0523 - **Cone, Cynthia** (Vo)
0524 - **Confino, Beverly** (Pn)
0525 - **Congdon, Theodore W.** (Vo)
0526 - **Conklin, Charles** (Pn)
0527 - **Conlin, Joe** (Vo)
0528 - **Conlon, Chris** (Vo)
0529 - **Conn, Donald** (Vo)
0530 - **Connelie, Peggy** (Vo)

Once upon a time . . .

0531 - **Connell, Sidney** (Vo)
0532 - **Connelly, May Ramage** (Vo)
0533 - **Conniston, Ruth "Muzzy"** (Pn)
0534 - **Connor, Jesse** (Vo)
0535 - **Connors, Dorothy** (Vo)
0536 - **Connors, James** (Vo)
0537 - **Conover, Eleanor** (Vo)
0538 - **Conrad, Noel** (Vi, Sax)
0539 - **Conrad, Patricia** (Vo)
0540 - **Contrade, Noel** (Vi)
0541 - **Conrow, John** (Dr, Xylophone)
0542 - **Conroy, Ellen** (Vo)
0543 - **Conroy, James** (Vo)
0544 - **Conroy, Janice** (Pn, Har)
0545 - **Conway, Gertrude** (Pn)
0546 - **Conway, Richard** (Vo)
0547 - **Conway, Roy** (Sax, Orch)
0548 - **Conwell, James** (Vo)
0549 - **Cook, David** (Tp)
0550 - **Cook, Eleanor** (Vo)
0551 - **Cook, Edmund** (Vi)
0552 - **Cook, E. Sumner** (Vo)
0553 - **Cook, Frances** (Vo)
0554 - **Cook, Jack** (Perc)
0555 - **Cook, Sally** (Pn)
0556 - **Cooke, E. Minor** (Vo)
0557 - **Cooke. Gayle** (Vo)
0558 - **Cooke, Will Marion** (Vo)
0559 - **Cooleen, Patrick** (Vo)
0560 - **Cooper, Ann Mary** (Pn)
0561 - **Cooper, Bennie** (Ce)
0562 - **Cooper, Charles** (Pn)
0563 - **Cooper, Clarence** (Pn, Vo)
0564 - **Cooper, Donald** (Cl, Tb)
0565 - **Cooper, D. A.** (Tb)
0566 - **Cooper, Eileen** (Vo)
0567 - **Cooper, Howard** (Vo)
0568 - **Cooper, Irene** (Pn)
0569 - **Cooper, John A.** (Vo)
0570 - **Cooper, Nancy** (Pn, Acc)
0571 - **Cooper, Pearl** (Vo)
0572 - **Cooper, Richard** (Unspecified)
0573 - **Cooper, Stephen** (Pn)
0574 - **Cooper, Stuart** (Tp)
0575 - **Cooper, William B.** (Ch)
0576 - **Cooperman, Morris** (Vo)
0577 - **Coots, Gertrude N.** (Vo)
0578 - **Cope, Ida** (Vo)
0579 - **Copeland, William** (Cl)
0580 - **Copin, Mary** (Vo)
0581 - **Copin, Therese** (Vo)
0582 - **Coppin, Eusten** (Pn)
0583 - **Coppola, Concettina** (Vo)
0584 - **Coppola, Roslyn** (Vo)
0585 - **Coprich, Marian** (Vi)
0586 - **Copt, Louis** (Vo)
0587 - **Corbett, Leonora** (Vo)
0588 - **Corbin, Emma** (Vo)
0589 - **Corcoran, Ann** (Vo)
0590 - **Corcoran, Ethel** (Vo)
0591 - **Corda, Nina** (Vo)
0592 - **Cordner, Ed** (Vo)
0593 - **Cords, Benjamin** (Vo)
0594 - **Cordy, Meta** (Vo)
0595 - **Corey, Jill** (Vo)
0596 - **Coring, Martha** (Vo)
0597 - **Cornell, Harry** (Dr)
0598 - **Cornell, Marshall** (Vo)
0599 - **Cornish, Irene** (Vo)
0600 - **Corr, Mazie** (Vo)
0601 - **Corson, Rennyson** (Unspecified)
0602 - **Cortez, Tony** (Vo)
0603 - **Corthell, Herbert** (Vo)
0604 - **Corwin, Katherine Livermore** (Vo)
0605 - **Corwith, Barbara** (Unspecified)
0606 - **Coscia, Grace** (Vo)
0607 - **Coscia, Michele** (Vo)
0608 - **Cosden, Flossie** (Vo)
0609 - **Cosenza, Antoinette** (Vo)
0610 - **Cosenza, Joseph** (Unspecified)
0611 - **Cosenza, Louise** (Pn)
0612 - **Costa, Dorothy** (Vo, Pn)
0613 - **Costa, Marjorie** (Pn)
0614 - **Costa, Mary** (Vo)
0615 - **Costa, Thomas** (Vo)
0616 - **Costanzo, Josephine** (Vo)
0617 - **Coste, Dorothy** (Pn)
0618 - **Costello, Alfred** (Unspecified
0619 - **Costello, Ann** (Unspecified)
0620 - **Costello, Larrie** (Pn)
0621 - **Costello, Marie** (Pn)
0622 - **Costenoble, Earl** (Cl)
0623 - **Costin, Pat** (Unspecified)
0624 - **Costner, Laurence** (Vo)
0625 - **Cottman, Dorotea** (Pn)
0626 - **Cottman, Georgiana** (Vo)
0627 - **Coty, Victor** (Vo)
0628 - **Coughenour, Mildred** (Vo)
0629 - **Coughlin, Catherine** (Vo)
0630 - **Coulson, Victor A.** (Vi)
0631 - **Coulthurst, Clarieth** (Pn)
0632 - **Counihan, Rose** (Vo)
0633 - **Court, Marian** (Vo)
0634 - **Courtney, Cecil** (Pn)
0635 - **Covello, Frank** Vo)
0636 - **Cowan, Charles** (Sax)

Once upon a time . . .

0637 - **Cowan, Charlotte** (Vo)
0638 - **Cowan, James P.** (Vo)
0639 - **Cowan, Jean** (Vo)
0640 - **Cowan, Margaret** (Vo)
0641 - **Cowen, Fredric** (Vo)
0642 - **Cowles, Chandler** (Pn, Vo)
0643 - **Cox, Betty** (Vo)
0644 - **Cox, Eileen** (Vi)
0645 - **Cox, India** (Vo)
0646 - **Cox, Irene** (Vo)
0647 - **Cox, Mettie** (Vo)
0648 - **Coy, Katharine** (Pn)
0649 - **Coyle, Josephine E.** (Vo)
0650 - **Coyne, Ann** (Vo)
0651 - **Coyne, Christine** (Vo)
0652 - **Cozzo, Frank** (Gu, Ba, Uk, Vo)
0653 - **Craft, Ellen Kay** (Vo)
0654 - **Craig, Don** (Vo, Ch)
0655 - **Crain Jon** (Vo)
0656 - **Cralle, Pauline** (Vo)
0657 - **Cramme, Pauline** (Vo)
0658 - **Crampton, Theodore** (Unspecified)
0659 - **Crampton, William** (Vo)
0660 - **Crandall, Mary** (Vo)
0661 - **Crandall, Victoria** (Pn)
0662 - **Crane, Frederick** (Vo)
0663 - **Cransten, Bernice** (Vi)
0664 - **Crapanzano, Lenora** (Vo)
0665 - **Crawford, David** (Vo)
0666 - **Crawford, Emma** (Vo)
0667 - **Crawford, Henry** (Vo)
0668 - **Crayne, Leslie "Uggams"** (Vo)
0669 - **Creagh, Paul** (Orch)
0670 - **Creaser, Mary Ann** (Vi)
0671 - **Creasey, Alma** (Vi)
0672 - **Crecco, Catherine** (Pn)
0673 - **Crecslies, Everett** (Cl)
0674 - **Creed, Sandra** (Vo)
0675 - **Cremona, Tony** (Db)
0676 - **Creston, Paul** (Mu)
0677 - **Cretty, Donald** (Vo)
0678 - **Crieder, Mabel** (Pn)
0679 - **Criscione, Gaetana** (Vo)
0680 - **Crisp, Donald** (Vo)
0681 - **Craemel, Russell** (Pn)
0682 - **Crapp, James** (Vo)
0683 - **Crary, Truman** (Vi)
0684 - **Crave, Francis** (Vo)
0685 - **Crawford, Adina** (Pn)
0686 - **Crawford, Ida Mae** (Pn)
0687 - **Creagh, Paul** (Sax)
0688 - **Crichlow, Lucille** (Pn)
0689 - **Crichlow, Muriel** (Pn)
0690 - **Crier, Arthur** (Vo)
0691 - **Crocetti, Dino Paul "Dean Martin"** (Vo)
0692 - **Crofton, Mary** (Pn)
0693 - **Cromier, Simone** (Pn, Vi)
0694 - **Cromwell, Buster** (Unspecified)
0695 - **Cronberry, Thomas** (Vo)
0696 - **Cronn, James** (Unspecified)
0697 - **Crook, Sally** (Unspecified)
0698 - **Crooke, Bernard** (Pn)
0699 - **Crosby, C. Zelma** (Ce)
0700 - **Croscup, Doria** (Vo)
0701 - **Crosdale, Vincent** (Pn)
0702 - **Cross, Edith** (Pn)
0703 - **Cross, Barbara** (Pn)
0704 - **Cross, Geneve** (Pn)
0705 - **Cross, Juanita** (Vo)
0706 - **Cross, Joseph** (Vo)
0707 - **Cross, Sadie** (Pn)
0708 - **Cross, Sam** (Vo)
0709 - **Cross, Thomas** (Vo)
0710 - **Cross, Vincent** (Pn)
0711 - **Crouch, John** (Pn)
0712 - **Crowder, Gladys** (Pn)
0713 - **Crowe, Olive** (Vo)
0714 - **Crowell, Cynthia** (Unspecified)
0715 - **Crowell, Suzanne** (Pn)
0716 - **Crudup, Bessie Cook** (Vo)
0717 - **Cruger, Barbara** (Vo)
0718 - **Cruikshank, Carol** (Pn)
0719 - **Crump, Gertrude** (Vo)
0720 - **Crumpler, Charles** (Vo)
0721 - **Crunder, Evelyn** (Vo)
0722 - **Crutchfield, Hazel** (Vo)
0723 - **Cubley, Elizabeth** (Unspecified)
0724 - **Cubow, John** (Vo, Unspecified)
0725 - **Cucchiara, John** (Ob)
0726 - **Cue, Beatrice Mae** (Vo)
0727 - **Cuff, Claire** (Mu)
0728 - **Cuhna, Doris** (Pn)
0729 - **Cullen, Donald** (Tb)
0730 - **Cullen, Richard** (Dr)
0731 - **Cullum, Udell** (Tu)
0732 - **Cullum, Velda** (Vo)
0733 - **Culver, Dwight** (Vo, Ho)
0734 - **Culver, William** (Vo)
0735 - **Cumerbatch, Adolphus** (Sax)
0736 - **Cumberbach, Yvonne** ((Vo)
0737 - **Cuming, Evelyn** (Vo)
0738 - **Cumming, Marie de Kyzer** (Vo)
0739 - **Cummings, Alice** (Vo)
0740 - **Cummings, Catherine** (Vo)
0741 - **Cummings, Doreen** (Pn)
0742 - **Cummings, John** (Vo)

Once upon a time . . .

0743 - **Cummings, Maude Taylor** (Arr, Pn)
0744 - **Cummings, Robert** (Vo)
0745 - **Cunah, Doris** (Pn)
0746 - **Cunningham, Betty** (Vo)
0747 - **Curaman, Pearl** (Vo)
0748 - **Curasi, Rosi** (Pn)
0749 - **Curdozier, Theresa** (Pn)
0750 - **Curley, Billy** (Unspecified)
0751 - **Curley, Edward F. Jr.** (Vo)
0752 - **Curran, Helen** (Vo)
0753 - **Curran, John** (Unspecified)
0754 - **Currie, Claramae** (Vo)
0755 - **Currie, Ellen** (Pn)
0756 - **Currie, John** (Pn)
0757 - **Curry, Adille** (Pn)
0758 - **Curry, Ella** (Pn)
0759 - **Curry, Loretta M.** (Vo)
0760 - **Curt, Lila** (Pn)
0761 - **Curtis, Anne** (Ch, Pn)
0762 - **Curtis, Aurelius** (Vo)
0763 - **Curtiz, Mary** (Pn)
0764 - **Cush, Donald** (Pn)
0765 - **Cusma, Joseph** (Vi)
0766 - **Cutler, Edward** (Vi)
0767 - **Cutter, Marjorie** (Vo)
0768 - **Cuttrell, Barbara** (Pn)
0769 - **Cuzzio, Mario** (Vo)
0770 - **Cvejn, Martha** J. (Vi, Orch)
0771 - **Czubakowski, Helen** (Vo)

D

from **D'Agostino**, Salvatore
to **Dziemian,** Stephen

ABBREVIATIONS

Acc	Accordion
Arr	Arrangement
Ba	Banjo
Ce	Cello
Ch	Choirmaster
Cl	Clarinet
Cn	Clarin
Co	Cornet
Db	Double bass
Dr	Drums
Fl	Flute
Gu	Guitar
Ha	Harmonica
Har	Harp
Ho	Horn
Lu	Lute
Ly	Lyrics
Man	Mandolin
Mar	Maracas
Mu	Composer
Ob	Oboe
Or	Organ
Orch	Orchestra
Perc	Percussion
Pn	Piano
Sax	Saxophones
Tb	Trombone
Tp	Trumpet
Tu	Tuba
Uk	Ukelele
Vi	Violin
Vib	Vibraphone
Vl	Viola
Vo	Voice

Once upon a time . . .

0001 - **D' Agostino, Salvatore** (Vo)
0002 - **D' Albert, Marc** (Pn)
0003 - **D' Almada, Cosmo** (Vo)
0004 - **D' Amicis, Enrico** (Vo)
0005 - **D' Andrea, Frank** (Vi)
0006 - **D' Angelo, Luisa** (Vo)
0007 - **D' Archambeau, Iwan** (Ce)
0008 - **D' Arcy, Marjorie** (Vo)
0009 - **D' Arkow, Andre** (Vo)
0010 - **D'Arville, Colette** (Vo)
0011 - **D' Ascoli, Frances** (Vo)
0012 - **D' Auria, Felicia** (Pn)
0013 - **D' Avillo, Philomena** (Vo)
0014 - **D' Heedene, Audrey** (Vo)
0015 - **D' Imperio, Louis** (Mu)
0016 - **D' Isere, Guy** (Cl)
0017 - **De Angeli, Pasquale** (Orch)
0018 - **De Angelo, Mary Ann** (Pn)
0019 - **De Arman, Jessie S.** (Vo)
0020 - **De Base, Ralph** (Orch)
0021 - **De Beauchamp, Caroline** (Pn)
0022 - **De Bergener, Leonie** (Vo)
0023 - **De Bose, Tourgee** (Pn)
0024 - **De Bueris, Josephine** (Pn)
0025 - **De Campe, Bonnie** (Vo)
0026 - **De Carlo, Patrick** (Vi)
0027 - **De Carlo, William** (Vo, Ch)
0028 - **De Cell, Ruth** (Vo)
0029 - **De Cesare, Luigi** (Vo)
0030 - **De Chalus, Joseph** (Vo)
0031 - **De Clue, Ellen** (Vo)
0032 - **De Croce, Mary** (Vo)
0033 - **De Freitas, Thelma** (Vo)
0034 - **De Ginza, Mary** (Vo)
0035 - **De Gori, James** (Unspecified)
0036 - **De Greck, Judy** (Unspecified)
0037 - **De Grotte, Josephine** (Vo)
0038 - **De Hidalgo, Elvira** (Vo)
0039 - **De Jesus, James** (Cl)
0040 - **De Jesus, Marion** (Pn)
0041 - **De Jong, Jan Toon** (Vo, Pn)
0042 - **De Knight, Samuel** (Vo)
0043 - **De Koning, Kathleen** (Vo)
0044 - **De La Pardo, Marcel Barach** (Vi)
0045 - **De Lamarter, Ella** (Unspecified)
0046 - **De Lay, Nellis** (Ce)
0047 - **De Leonardis, Donado** (Vo)
0048 - **De Line, Ruth** (Vi)
0049 - **De Long, Dorothy** (Vo)
0050 - **De Loughry, Helen** (Vo)
0051 - **De Luca, Elma** (Pn)
0052 - **De Luca, Jeanette** (Vo)
0053 - **De Lucia, Jeane** (Unspecified)
0054 - **De Luigi, Giuseppe** (Vo, Mu)
0055 - **De Lys, Derna** (Vo)
0056 - **De Macchi, Clemente** (Pn)
0057 - **De Madaler, Arthur** (Cl, Tp)
0058 - **De Martino, Ida** (Vo)
0059 - **De Mase, Francis** (Sax)
0060 - **De Melikoff, Concordia** (Pn)
0061 - **De Mendez, Henrietta** (Vo)
0062 - **De Milt, David** (Tp)
0063 - **De Mott, Ben** (Pn)
0064 - **De Mott, Lidie Louise** (Vo, Pn)
0065 - **De Persio, Edward** (Vi)
0066 - **De Pietro, C. V.** (Vo, Ch)
0067 - **De Poole, Edgar** (Ce, Sax)
0068 - **De Rose, Julie** (Vo)
0069 - **De Rubbo, Frank** (Vi)
0070 - **De Ruty, Savina** (Gu)
0071 - **De Salvo, Frank** (Pn, Acc)
0072 - **De Sant, Michael** (Tb)
0073 - **De Santis, Salvador** (Vo)
0074 - **De Serre, Charles** (Vo)
0075 - **De Sessa, Alvin** (Vo)
0076 - **De Sessa, Robert** (Vo)
0077 - **De Sharvis, Shorley** (Vo)
0078 - **De Sico, Josephine** (Vo)
0079 - **De Silva, Cecil** (Vo)
0080 - **De Silva, Gerald** (Vo)
0081 - **De Souza, Winston Derrick** (Pn)
0082 - **De Sylva, Richard** (Vi)
0083 - **De Stephano, Adele** (Pn)
0084 - **De Stefano, Agnes** (Vo)
0085 - **De Thomas, Raphael** (Orch)
0086 - **De Torro, Ramon P.** (Pn)
0087 - **De Turk, Philip** (Orch)
0088 - **De Uland, Cecil** (Vi)
0089 - **De Valve, Les** (Db)
0090 - **De Vanney, Eileen** (Vo)
0091 - **De Vine, Eileen** (Vo)
0092 - **De Vline, John** (Vo)
0093 - **De Vito, Albert** (Pn, Mu)
0094 - **De Vito, Joseph** (Pn, Acc)
0095 - **De Voy, Marion** (Vo)
0096 - **De Witt, David** (Fl)
0097 - **De Witt, Susan** (Vo)
0098 - **Di Domenico, Louise** (Vo)
0099 - **Di Donato, John** (Vo)
0100 - **Di Giulian, Gloria** (Unspecified)
0101 - **Di Prima, Diana** (Pn)
0102 - **Di Sarla, Margaret** (Vo)
0103 - **Du Bois, Robert Sr.** (Unspecified)
0104 - **Du Shon, Jean** (Vo)
0105 - **Du Val, Helen** (Vo)
0106 - **Du Val, Jack** (Ho)

Once upon a time . . .

0107 - **Dabroski, Eugenia** (Unspecified)
0108 - **Dabney, Everard M.** (Vo)
0109 - **Dady, Dick** (Tp)
0110 - **Dagher, Elizabeth** (Vo)
0111 - **Dahl, Ethel** (Vo)
0112 - **Dahl, Marjorie Parker** (Vo)
0113 - **Dahlstrom, Carl** (Vo)
0114 - **Dahlstrom, Theodore** (Vo)
0115 - **Dahm, Paul** (Ob, Cl)
0116 - **Dailey, Bernard** (Sax)
0117 - **Dair, Betty** (Vo)
0118 - **Dale, Enid** (Pn)
0119 - **Daley, Ida** (Pn)
0120 - **Daley, Lena** (Vo)
0121 - **Daley, Michael** (Vo)
0122 - **Daley, Sarah** (Vo)
0123 - **Dallas, Mary Ann** (Pn)
0124 - **Dalton, Alice** (Vo)
0125 - **Dalton, Preston** (Vi)
0126 - **Dalton, Ruth M.** (Vo)
0127 - **Daly, Doris** (Pn)
0128 - **Daly, George** (Vo)
0129 - **Daly, Martha** (Vo)
0130 - **Daly, Maxime** (Pn)
0131 - **Daly, Nora** (Pn)
0132 - **Daly, Yvonne** (Pn, Vo)
0133 - **Damarest, Donna** (Vo)
0134 - **Damato, Alphonse** (Pn, Tp, Cl)
0135 - **Dames, Merrill** (Vo)
0136 - **Damita, Jo** (Vo)
0137 - **Damm, Harry** (Pn)
0138 - **Damm, Henry J.** (Vo)
0139 - **Damulewicz, Anthony** (Vo)
0140 - **Dancy, Cora L.** (Vo)
0141 - **Danell, Maria** (Vo)
0142 - **Danford, Charles** (Vo)
0143 - **Dangerfiel, Howard J.** (Vi)
0144 - **Danglemaier, Norma** (Vo)
0145 - **Daniel, Albertha** (Pn)
0146 - **Daniel, Catherine** (Vo)
0147 - **Daniell, Percivall** (Unspecified)
0148 - **Daniels, Annie Eichelberger** (Vo)
0149 - **Daniels, Bebe** (Vo)
0150 - **Daniels, Dave** (Pn)
0151 - **Daniels, Emile** (Vo)
0152 - **Daniels, Helene** (Vo)
0153 - **Danielson, Lillian** (Vo)
0154 - **Danielson, Virginia** (Gu, Pn)
0155 - **Danny, James** (Vo)
0156 - **Danny, Ruth** (Vo)
0157 - **Danz, Charles** (Pn)
0158 - **Danzig, Evelyn** (Pn, Mu)
0159 - **Darch, Phyllis** (Vo)
0160 - **Darcy, Richard** (Pn)
0161 - **Darnell, Larry** (Vo)
0162 - **Dash, Bert** (Vo)
0163 - **Dash, Marion** (Pn)
0164 - **Dash, Willis** (Vo)
0165 - **Dattilo, Renee** (Vo)
0166 - **Daunt, Kathryn** (Xylophone)
0167 - **Davenport, Barbara** (Pn)
0168 - **Davenport, Freda** (Vo)
0169 - **Davenport, Mort** (Vo)
0170 - **Davenport, Woodson** (Unspecified)
0171 - **David, Christine** (Vo)
0172 - **David, Donovan** (Uuspecified)
0173 - **David, Elizabeth** (Vo)
0174 - **Davidson, Jean** (Vo)
0175 - **Davidson, Larry** (Vo)
0176 - **Davidson, Mary** (Vo)
0177 - **Davidson, Susan** (Pn)
0178 - **Davidson, Virginia** (Vo)
0179 - **Daniels, Anthony** (Cl)
0180 - **Davies, Allan** (Vo)
0181 - **Davies, Dorothy** (Tp, Tb)
0182 - **Davies, Glenn** (Vo)
0183 - **Davies, Temperance** (Vo)
0184 - Davis, **Abraham B.** (Unspecified)
0185 - **Davis, Addie** (Vo)
0186 - **Davis, Albert Jr.** (Pn, Or)
0187 - **Davis, Allan** (Unspecified)
0188 - **Davis, Allene** (Pn)
0189 - **Davis, Amon** (Vo)
0190 - **Davis, Carole** (Pn)
0191 - **Davis, Doris** (Unspecified)
0192 - **Davis, Edward** (Pn)
0193 - **Davis, Ella Bella** (Pn, Vo)
0194 - **Davis, Eric L.** (Vi)
0195 - **Davis, Esther Lee** (Vo)
0196 - **Davis, Fauneille** (Vo)
0197 - **Davis, Frances Lucille** (Unspecified)
0198 - **Davis, Francis** (Vo)
0199 - **Davis, Gertrude** (Vo)
0200 - **Davis, Helen** (Pn, Vo)
0201 - **Davis, Howard Clark** (Vo, Ch)
0202 - **Davis, Lorraine** (Vo)
0203 - **Davis, Lucy** (Vo)
0204 - **Davis, Marie** P. (Pn, Vo)
0205 - **Davis, Marion** (Ce, Pn)
0206 - **Davis, Mary Lee** (Vo)
0207 - **Davis, Natlie** (Pn)
0208 - **Davis, Ora** (Pn)
0209 - **Davis, Roclyn** (Ho)
0210 - **Davis, Rosita** (Vo)
0211 - **Davis, Tiny** (Vo, Orch, Tp)
0212 - **Davis, Tobitha** (Vo)

Once upon a time . . .

0213 - **Davis, Zonia** (Vo)
0214 - **Davison, Alice E.** (Vo)
0215 - **Davison, Gene** (Vo)
0216 - **Davison, Lynne** (Pn)
0217 - **Davison, Russell** (Ho)
0218 - **Davonski, Barbara** (Vo)
0219 - **Dawe, Virginia** (Vo)
0220 - **Dawn, Dotty** (Song Stylist)
0221 - **Dawson, George** (Tp, Co)
0222 - **Dawson, Robert W.** (Vo)
0223 - **Day, Dianne** (Vo)
0224 - **Day, Ed** (Orch)
0225 - **Day, Estelle** (Pn, Or)
0226 - **Day, George** (Ob)
0227 - **Day, James R.** (Vo)
0228 - **Day, Jimmy** (Pn, Orch)
0229 - **Day, Leah** (Co)
0230 - **Dayton, Betty Lou** (Vo)
0231 - **Dazey, Almena** (Pn)
0232 - **Dealy, Frank** (Co)
0233 - **Dean, Betty** (Vo)
0234 - **Dearborn, Harold** (Vo)
0235 - **Deardon, Sheldon** (Tb)
0236 - **Dearing, Hilda** (Vo)
0237 - **Deas, Dolly** (Pn)
0238 - **Debs, Victory** (Unspecified)
0239 - **Dechalos, Joseph** (Vo)
0240 - **Decker, LeRoy** (Unspecified)
0241 - **Decruck, Maurice** (Sax)
0242 - **Dee, Pauline** (Vo)
0243 - **Defossez, Kate L.** (Vo)
0244 - **Degen, Bruce** (Bassoon)
0245 - **Degen, Naomi** (Pn)
0246 - **Dehe, Jean** (Vo)
0247 - **Dehe, May** (Vo)
0248 - **Deigler, Manuel** (Bassoon)
0249 - **Del Duca, Olivero** (Orch)
0250 - **Delaney, Jack** (Unspecified)
0251 - **Delano, Clyde** (Unspecified)
0252 - **Delato, Orestes** (Vo)
0253 - **Delauhunt, Robert** (Vo)
0254 - **Delevoryas, John** (Pn)
0255 - **Delemus, Nancy** (Vo)
0256 - **Delgado, Ester** (Vo, Pn)
0257 - **Dell' Arefice, Luigi** (Orch)
0258 - **Dell' Isola, Salvatore** (Orch, Ch)
0259 - **Delli Bovi, Amedeo** (Bass)
0260 - **Deloff, Morton** (Vi)
0261 - **Delves, Zae** (Vo)
0262 - **Demarest, Calvin** (Unspecified)
0263 - **Demarest, Dale** (Pn)
0264 - **Demmers, Jacob** (Unspecified)
0265 - **Dempsey, Jacquelin "Jacky"** (Vo)
0266 - **Dempsey, Mabel** (Pn)
0267 - **Demus, Joerg** (Pn)
0268 - **Dendy, Ida F.** (Pn)
0269 - **Dengler, Marilyn** (Unspecified)
0270 - **Dengler, William** (Unspecidied)
0271 - **Denham, June** (Pn)
0272 - **Denham, Leonard** (Pn)
0273 - **Dennis, Dorothy** (Pn)
0274 - **Dennis, George J.** (Vo)
0275 - **Dennis, Lowell** (Vo)
0276 - **Denniston, George** (Vo)
0277 - **Dennow, Jens** (Unspecified)
0278 - **Denny, Reginald** (Pn)
0279 - **Densing, Marie** (Vo)
0280 - **Denson, Marilyn Janet** (Pn, Har)
0281 - **Dent, Gladys** (Vo)
0282 - **Dent, Vivian** (Pn)
0283 - **Denton, Anita** (Pn)
0284 - **Denton, Ronald** (Vo)
0285 - **Derham, Emma** (Vo)
0286 - **Derounian, Stephen** (Vi)
0287 - **Derrick, Dorothy** (Vi)
0288 - **Dery, Robert** (Ho)
0289 - **Des Champs, Carl** (Vi)
0290 - **Des Verney, Edna** (Vo)
0291 - **Desposato, Rose** (Unspecified)
0292 - **Desverney, Bertha** (Pn)
0293 - **Detjen, John** (Vo, Ch)
0294 - **Detroy, John G. Jr.** (Pn)
0295 - **Dett, Helen Elise** (Pn)
0296 - **Dettloss, John J.** (Vo)
0297 - **Deutsch, Rudolph** (Vo)
0298 - **Deutscher, Samuel** (Orch)
0299 - **Devaney, Eugene** (Vo)
0300 - **Deveraux, Alfred** (Pn)
0301 - **Devereaux, Si** (Vo)
0302 - **Devery, Catherine** (Vo)
0303 - **Devine, Gerry** (Vo)
0304 - **Devine, Edna** (Vo)
0305 - **Devine, Martha** (Vo)
0306 - **Devlin, Eleanor** (Vo)
0307 - **Dew, Edward** (Vo)
0308 - **Dewey, Earle S.** (Vo)
0309 - **Dewitt, Don** (Unspecified)
0310 - **Dews, Carl** (Vo)
0311 - **Dewey, Tomaso** (Vo)
0312 - **Diamond, Elsie** (Vo)
0313 - **Diard, William Jr.** (Vo, Pn)
0314 - **Dias, Betty** (Vo)
0315 - **Diaz, Hazel** (Vo)
0316 - **Diaz, Victor** (Sax)
0317 - **Dibble, Laura** (Vo)
0318 - **Dibson, Diana** (Vi)

Once upon a time . . .

0319 - **Dick, Young** (Vo)
0320 - **Dickens, Doles** (Vo)
0321 - **Dickerson, Cornelia J.** (Vo)
0322 - **Dickerson, Lucille** (Vo)
0323 - **Dickerson, Roy D.** (Pn, Vo)
0324 - **Dickerson, Treva** (Unspecified)
0325 - **Dickerson, William Crampton** (Vo)
0326 - **Dicket, Robert** (Tp)
0327 - **Dickey, Jean** (Vo, Pn)
0328 - **Dickey, Mary** (Pn)
0329 - **Dickson, Gladys** (Vo, Pn, Or)
0330 - **Diebner, Raymond** (Sax)
0331 - **Dieckman, Ruth Rohlfs** (Vo)
0332 - **Dieckmann, Robert** (Fl)
0333 - **Diehl, Jack** (Vo)
0334 - **Diengott, Elsie** (Pn)
0335 - **Dietisheim, Odette** (Vo)
0336 - **Dietrich, George** (Tp, Ho)
0337 - **Dikeman, Elizabeth** (Vo)
0338 - **Dikeman, Mildred** (Vo)
0339 - **Dikes, Bill** (Vo)
0340 - **Dikey, Annamary** (Vo)
0341 - **Dikey, Joan** (Unspecified)
0342 - **Dilg, George** (Vo)
0343 - **Dill, John** (Vo, Ch)
0344 - **Dinaro, Josephine** (Unspecified)
0345 - **Dince, Bert** (Pn)
0346 - **Dingle, Maxime** (Pn)
0347 - **Dingwall, Walter D.** (Vo)
0348 - **Dinkins, Elease** (Vo)
0349 - **Dinkins, Madelyn** (Vo)
0350 - **Dinnwiddie, Mary** (Pn, Vo)
0351 - **Dinzy, James** (Vo)
0352 - **Disbrow, Betty** (Vo)
0353 - **Disbrow, May** (Vo)
0354 - **Disney, Agnes** (Pn)
0355 - **Disque, Charlotte** (Vo)
0356 - **Diston, Frances** (Vo)
0357 - **Ditmarr, Margaret** (Vo)
0358 - **Dittes, Edna** (Vo)
0359 - **Dillmeier, Mary Louise** (Pn, Or)
0360 - **Dillon, Dolores** (Vo)
0361 - **Dillon, Gustaf** (Vo)
0362 - **Dittinger, John** (Vo)
0363 - **Dittmer, Mary** (Vo)
0364 - **Dix, Juanita** (Pn)
0365 - **Dixon, Elizabeth** (Vo)
0366 - **Dixon, Gwen** (Vo)
0367 - **Dixon, Hattie** (Vo)
0368 - **Dixon, Richard** (Vo)
0369 - **Dixon, Rosaria** (Har)
0370 - **Dixon, Thomas** (Vo)
0371 - **Djemus, George** (Vo)
0372 - **Dlabola, Joe** (Orch)
0373 - **Doane, L. C.** (Vo)
0374 - **Doar, William** (Pn)
0375 - **Dobbs, Irene** (Pn)
0376 - **Dobson, Polly** (Pn)
0377 - **Dobson, Edward** (Sax)
0378 - **Dobson, Ethel** (Vo)
0379 - **Dockendorf, Madeline** (Pn)
0380 - **Dockett, Frank** (Pn)
0381 - **Dodd, Barbara** (Vo)
0382 - **Dodd, Doris** (Unspecified)
0383 - **Dodd, Mary** (Pn)
0384 - **Dodds, Beryl** (Vo)
0385 - **Dodds, Everett** (Vo)
0386 - **Dodge, Beth** (Vo)
0387 - **Dodge, Horatio** (Unspecified)
0388 - **Dodge, Marion** (Vo)
0389 - **Dodson, St. Claire** (Vo)
0390 - **Dogin, Billie** (Vo)
0391 - **Doheny, Justin** (Vo)
0392 - **Dohme, Beatrice** (Vo)
0393 - **Dolan, Dolores** (Unspecified)
0394 - **Dolan, Eleanor** (Vo)
0395 - **Dolan, Ellen** (Vo)
0396 - **Dolan, James** (Vi)
0397 - **Dolan, Norma** (Pn)
0398 - **Dolch, George William** (Unspecified)
0399 - **Dolegoski, Edward** (Sax)
0400 - **Doll, Sarah** (Vo)
0401 - **Dolney, William** (Dr)
0402 - **Dolowitz, Grace** (Vo, Pn)
0403 - **Dolven, Joel** (Ch)
0404 - **Dolven, Richard** (Vo)
0405 - **Dombeck, Estelle** (Pn)
0406 - **Domonkos, Dorothy Parrish** (Pn)
0407 - **Donaghy, Maura** (Vo)
0408 - **Donah, Clarence** (Vo)
0409 - **Donahoe, Peter** (Vo)
0410 - **Donaldson, Wesley** (Ho)
0411 - **Donally, Dotty Jean** (Pn)
0412 - **Donatelli, Elaina** (Vo)
0413 - **Donatto, Ethel** (Vo)
0414 - **Donegan, Helen** (Vo)
0415 - **Donigan, Frank J.** (Vo)
0416 - **Doningan, Thomas Jr.** (Vo)
0417 - **Donlin, Betty** (Vo)
0418 - **Donlin, Janet** (Vo)
0419 - **Donlin, William** (Tp)
0420 - **Donlon, James E.** (Vo)
0421 - **Donnelly, Edward** (Cl)
0422 - **Donnelly, Joseph A.** (Vo)
0423 - **Donnelly, Marion** (Vo)
0424 - **Donoghue, Kathleen** (Ch)

Once upon a time . . .

0425 - **Donohue, Alice** (Pn)
0426 - **Donohue, Anne** (Vo)
0427 - **Donohue, Charlotte** (Vo, Ce)
0428 - **Donohue, Mardi** (Unspecified)
0429 - **Donovan, Catherine** (Vo)
0430 - **Donovan, Elmer W.** (Vo)
0431 - **Donovan, Joseph F.** (Orch)
0432 - **Donovan, Kenneth** (Co)
0433 - **Donovan, Lyn** (Vo)
0434 - **Donovan, Pat** (Unspecified)
0435 - **Donovan, Rosalie** (Vo)
0436 - **Donovan, Rosemary** (Pn)
0437 - **Doorly, Eric** (Vo)
0438 - **Doran, John B.** (Vo)
0439 - **Dorati, Antal** (Orch)
0440 - **Dore, Arthur G.** (Vo)
0441 - **Dore, Lynne** (Vo)
0442 - **Dorfman, Gertrude** (Vo)
0443 - **Dorman, Charles** (Vo)
0444 - **Dorman, Ray** (Cl)
0445 - **Dorn, Gloria** (Vo)
0446 - **Dorn, Randall** (Vo)
0447 - **Dorney, Gretta** (Vo)
0448 - **Dorrance, George** (Tb)
0449 - **Dorrance, Louise** (Vo)
0450 - **Dorrlamm, Charlotte** (Vo)
0451 - **Dorsey, Bill** (Vo)
0452 - **Dorsey, Eleanor** (Pn)
0453 - **Doscher, Carol** (Perc, Vo)
0454 - **Dosker, Dorothy** (Vo)
0455 - **Doswell, Christine** (Vo)
0456 - **Dotson, Howard Taft** (Pn, Or)
0457 - **Dotson, Willie** (Pn)
0458 - **Dottin, Lanell** (Vo)
0459 - **Doty, Coles** (Cl)
0460 - **Doty, Henry S.** (Vo)
0461 - **Dougal, Muriel** (Pn)
0462 - **Dougherthy, Henry** (Vo)
0463 - **Doughton, Joan** (Pn)
0464 - **Douglas, Clara** (Pn)
0465 - **Douglas, Fenner** (Pn, Or)
0466 - **Douglas, Frank** (Vo)
0467 - **Douglass, Clara** (Pn)
0468 - **Douglass, Frederick** (Unspecified)
0469 - **Douglass, Joseph H.** (Vi)
0470 - **Dovey, Bob** (Tb)
0471 - **Dovey, Donald** (Vo, Tb)
0472 - **Dowd, Benjamin** (Vi)
0473 - **Dowd, Catherine** (Vo)
0474 - **Dowdy, Georgia Lee** (Pn)
0475 - **Dowling, Elaine** (Vo)
0476 - **Dowling, Joan** (Vo)
0477 - **Dowling, Louise** (Pn)
0478 - **Downer, Joan** (Orch)
0479 - **Downes, Arthur** (Pn)
0480 - **Downes, Marilyn** (Vo)
0481 - **Downes, Marion** (Vo)
0482 - **Downing, Anna Mae** (Vo)
0483 - **Downs, Ruth Ann** (Vo)
0484 - **Doxtader, Ethel Getman** (Vi)
0485 - **Doyle, John** (Vo)
0486 - **Doyle, Marie** (Vo)
0487 - **Dozier, Carolota** (Pb, Har, Vi)
0488 - **Drachman, Winifred** (Vo)
0489 - **Draggon, Oana** (Unspecified)
0490 - **Drain, Virginia** (Vi)
0491 - **Drankwalter, Dorothy** (Vo)
0492 - **Draper, Elise** (Tb)
0493 - **Draper, Rusty** (Vo)
0494 - **Drayse, Paul** (Vo)
0495 - **Drayton, Katherine** (Vo)
0496 - **Dresser, Henry A.** (Vo)
0497 - **Drew, Nancy** (Pn)
0498 - **Drew, William** (Pn)
0499 - **Drewes, Russell W.** (Vo)
0500 - **Drey, Walter** (Vo)
0501 - **Dreyfus, Marcel** (Vo)
0502 - **Driscoll, Agnes** (Vi, Ce, Pn)
0503 - **Driskell, Alice** (Vo)
0504 - **Drivas, Jennie** (Vo)
0505 - **Driscoll, Doris** (Vo)
0506 - **Drollet, David** (Vo)
0507 - **Drott, Clifford** (Vo)
0508 - **Drown, Carolyn** (Pn)
0509 - **Druba, Carl** (Vo)
0510 - **Drudy, Betty** (Vo)
0511 - **Druhl, Carol** (Vo)
0512 - **Drum, John F.** (Vo)
0513 - **Drumheller, Robert** (Vo)
0514 - **Drutman, Joan** (Vo)
0515 - **Drutz, Sol** (Vo)
0516 - **Drykstra, Ralph** (Vo)
0517 - **Duane, Edna** (Vo)
0518 - **Duane, John** (Unspecified)
0519 - **Dubb, Bernice** (Pn)
0520 - **Dubinsky, Harold** (Vi)
0521 - **Ducharme, Gladys** (Fl)
0522 - **Duckworth, Lorraine** (Unspecified)
0523 - **Duda, Doris** (Sax)
0524 - **Dudkewich, Stanley** (Tp)
0525 - **Dudley, Anna Mae Sutton** (Vo)
0526 - **Dudley, Joan** (Vo)
0527 - **Dudley, Mabel** (Pn)
0528 - **Dueno, Virginio Pade** (Pn)
0529 - **Duff, Thomas** (Har)
0530 - **Dugan, Helen** (Vo)

Once upon a time . . .

0531 - **Dugan, Thomas** (Vo, Ch)
0532 - **Dugar, Howard** (Vo)
0533 - **Dugas, Edwina** (Vo)
0534 - **Duguid, Forbes** (Vo)
0535 - **Duhnam, Malinda** (Vo)
0536 - **Duke, Elmer** (Vo)
0537 - **Duke, Mary Ann** (Unspecified)
0538 - **Dukes, Joe** (Dr)
0539 - **Dukes, Robert E.** (Vo)
0540 - **Dukeshire, Mary** (Vo)
0541 - **Duley, Erma** (Vi)
0542 - **Dumar, Mel** (Vo)
0543 - **Dumke, Ralph** (Vo)
0544 - **Dummit, Louis** (Vi)
0545 - **Dumoulin, Theodore** (Ce)
0546 - **Dumper, Ruth** (Vo)
0547 - **Dunbar, Forest S.** (Tp, Vo)
0548 - **Dunbar, Ilse** (Vo)
0549 - **Dunbar, Irene** (Pn)
0550 - **Dunbar, Mary A.** (Vo)
0551 - **Duncan, Annie-Lee** (Vo)
0552 - **Duncan, Lillian** (Vo)
0553 - **Duncan, Margaret** (Vo)
0554 - **Dunckle, Ruth** (Vi)
0555 - **Duncombe, Douglas** (Dr)
0556 - **Dundes, Marna** (Vo)
0557 - **Dunham, Katherine** (Vo)
0558 - **Dunkley, Eileen** (Pn)
0559 - **Dunkley, Ione** (Pn)
0560 - **Dunlop, Ellen** (Vo)
0561 - **Dunn, Artie** (Vo)
0562 - **Dunn, Danny** (Vo)
0563 - **Dunn, Evelyn** (Unspecified)
0564 - **Dunn, Frances** (Pn)
0565 - **Dunn, Joan** (Vo)
0566 - **Dunn, Josephine** (Vo)
0567 - **Dunn, Michael** (Orch)
0568 - **Dunn, Nelson** (Vo)
0569 - **Dunn, Ruth** (Dr)
0570 - **Dunne, James** (Vo, Tb)
0571 - **Dupler, Charles** (Unspecified)
0572 - **Dupre, Alber** (Or)
0573 - **Dupre, Alice** (Vo, Ce, Pn)
0574 - **Durando, Giorgio** (Vo)
0575 - **Durant, Gloria** (Pn)
0576 - **Durbrow, J. W.** (Vo)
0577 - **Durst, Greta** (Pn)
0578 - **Durston, Gigi** (Song stylist)
0579 - **Duschenchuk, Janice** (Vo)
0580 - **Dusik, Roscoe** (Unspecified)
0581 - **Dussault, Leon M.** (Orch)
0582 - **Dussault, Ralph** (Ce)
0583 - **Duty, Frankie Postell** (Vo)
0584 - **Dutzman, Max** (Vo, Ch)
0585 - **Duval, John** (Ho)
0586 - **Duval, Elizabeth** (Vo)
0587 - **Duvelsdorf, John** (Vo)
0588 - **Dvortjitsky, Irene** (Pn)
0589 - **Dwight, Elaine** (Vo)
0590 - **Dwight, John** (Vo)
0591 - **Dworkin, Grace** (Vo)
0592 - **Dwyer, Patricia** (Fl)
0593 - **Dwyer, Therese** (Vo, Pn)
0594 - **Dyer, Audrey** (Pn)
0595 - **Dyer, Bathia** (Pn)
0596 - **Dyer, Bessie M.** (Vo)
0597 - **Dyer, Lorenzo F.** (Pn, Ch)
0598 - **Dyling, Marjorie** (Pn)
0599 - **Dyson, Florine** (Vo)
0600 - **Dyson, Madeleine** (Ce)
0601 - **Dziedzic, Jennie** (Pn)
0652 - **Dziegelewski, John** (Vo)
0653 - **Dziemian, Stephen** (Vo)

E

from **Eagan,** Martin
to **Ezyk,** Henry

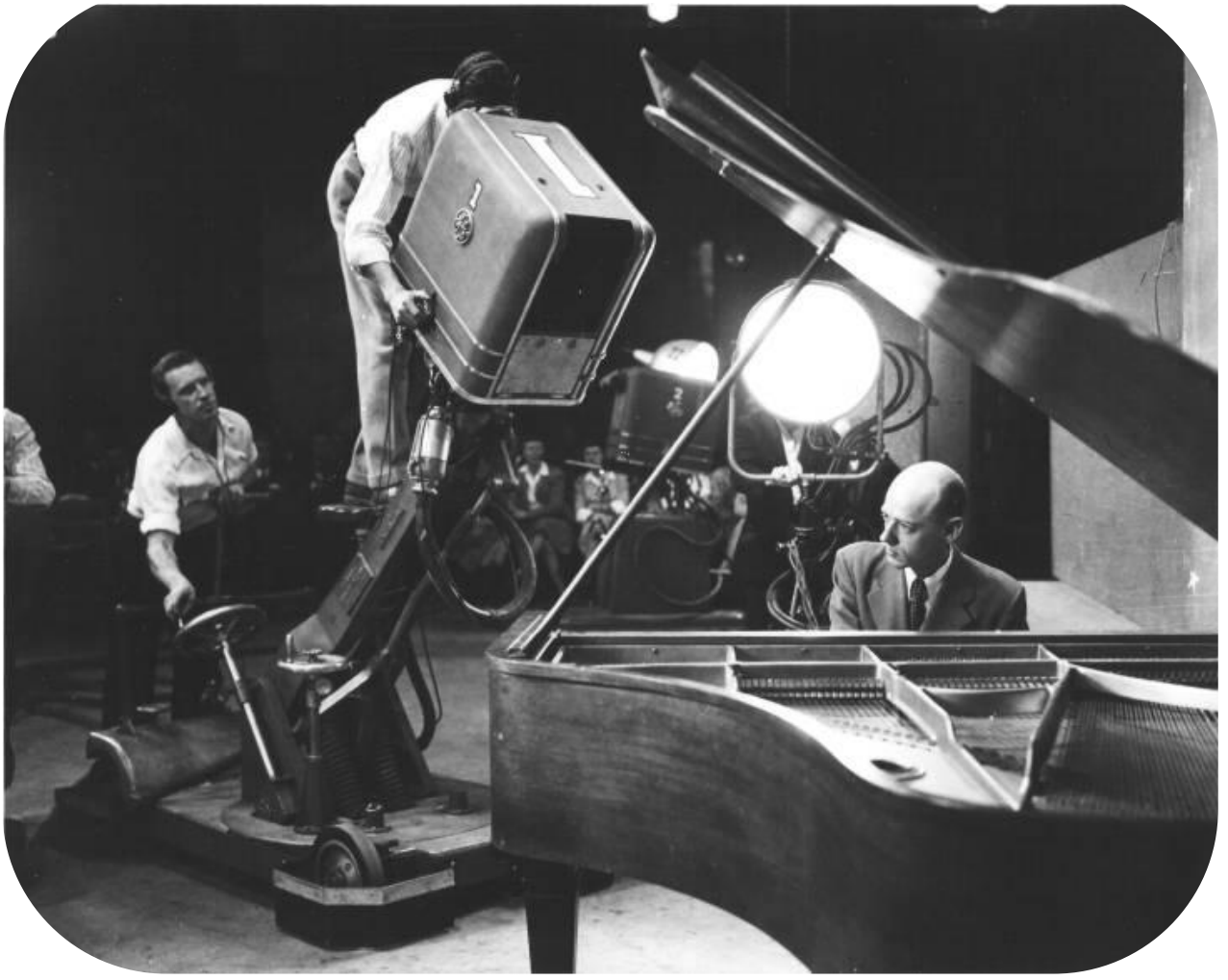

ABBREVIATIONS

Acc	Accordion
Arr	Arrangement
Ba	Banjo
Ce	Cello
Ch	Choirmaster
Cl	Clarinet
Cn	Clarin
Co	Cornet
Db	Double bass
Dr	Drums
Fl	Flute
Gu	Guitar
Ha	Harmonica
Har	Harp
Ho	Horn
Lu	Lute
Ly	Lyrics
Man	Mandolin
Mar	Maracas
Mu	Composer
Ob	Oboe
Or	Organ
Orch	Orchestra
Perc	Percussion
Pn	Piano
Sax	Saxophones
Tb	Trombone
Tp	Trumpet
Tu	Tuba
Uk	Ukelele
Vi	Violin
Vib	Vibraphone
Vl	Viola
Vo	Voice

Once upon a time . . .

0001 - **Eagan, Martin** (Vo)
0002 - **Eagan, William** (Vo, Tympani)
0003 - **Eakins, John B.** (Vo)
0004 - **Eales, David** (Unspecified)
0005 - **Eales, Marjorie** (Vo)
0006 - **Earbry, C. A.** (Vo)
0007 - **Earle, Charles** (Pn)
0008 - **Earle, Cynthia** (Pn)
0009 - **Earle, Nelson** (Pn)
0010 - **Earlson, Janita** (Vo)
0011 - **Early, Catherine** (Vo)
0012 - **Early, Joe** (Vo)
0013 - **Early, Vincent** (Vo)
0014 - **Easop, Lillian** (Vo)
0015 - **East, Harold** (Vo)
0016 - **Eastmann, Anna** (Pn)
0017 - **Eastman, Philip** (Vo, Tp)
0018 - **Eastman, Red** (Unspecified)
0019 - **Eaton, Alma** (Vo)
0020 - **Eaton, Elsie** (Pn)
0021 - **Eaton, F. Roy** (Pn)
0022 - **Eaton, Joan** (Vo)
0023 - **Ebele, Charles** (Tp)
0024 - **Ebele, Robert D.** (Vo)
0025 - **Eberlin, Doris** (Pn)
0026 - **Ebeling, Catherine D.** (Vo)
0027 - **Ebeling, Mary M.** (Vo)
0028 - **Eberstadt, Leigh** (Vo)
0029 - **Ebert, Edith** (Vo)
0030 - **Ebert, Egon** (Orch)
0031 - **Eberth, Barbara** (Pn, Har, Vi)
0032 - **Ebisch, Henry** (Pn)
0033 - **Eckenberg, Sally Anne** (Pn)
0034 - **Eckhardt, Lois** (Vo)
0035 - **Eckhardt, Robert** (Unspecified)
0036 - **Eckhardt, Rudolph** (Vo)
0037 - **Eckler, Patricia** (Pn, Or)
0038 - **Ecklund, Carl** (Vo)
0039 - **Eckstrand, Roy** (Cl)
0040 - **Eckstrom, Adolph G.** (Vo)
0041 - **Eckstrom, Marion Talley** (Vo)
0042 - **Edelhoff, Freda** (Vo)
0043 - **Edell, Harold** (Pn)
0044 - **Edell, Rhoda** (Vo)
0045 - **Edelle, Maria** (Vo)
0046 - **Edelman, Margaret** (Vo)
0047 - **Edelson, Harriet** (Vi)
0048 - **Edgar, Betty** (Pn)
0049 - **Edgar, Maude** (Vo)
0050 - **Edgard, Harcourt** (Vi)
0051 - **Edgehill, Valerie** (Pn)
0052 - **Edghill, Bowen C.** (Vo)
0053 - **Edler, Clinton** (Vo)
0054 - **Edmead, Fred** (Vo)
0055 - **Edmead, Lanoma** (Vo)
0056 - **Edmond, Oscar** (Vo)
0057 - **Edmondson, Garth** (Pn, Or)
0058 - **Edmondson, Mary** (Vo)
0059 - **Edmondson, William** (Vo)
0060 - **Edson, Charles A.** (Vo)
0061 - **Edwardes, Kathleen** (Vo)
0062 - **Edwards, Ada** (Ch, Pn)
0063 - **Edwards, Alan** (Vo)
0064 - **Edwards, Bernice Lucia** (Vo)
0065 - **Edwards, Bert** (Vo)
0066 - **Edwards, Bobby** (Gu)
0067 - **Edwards, Chas** (Pn)
0068 - **Edwards, Dennis Jr.** (Pn)
0069 - **Edwards, Dorothy** (Vo)
0070 - **Edwards, Esmond** (Vo)
0071 - **Edwards, Esther** (Vo)
0072 - **Edwards, Faith** (Pn)
0073 - **Edwards, Frank** (Pn)
0074 - **Edwards, Henry A.** (Dr)
0075 - **Edwards, Jean** (Pn, Vo, Vi)
0076 - **Edwards, John** (Pn)
0077 - **Edwards, Mary Louise** (Vo)
0078 - **Edwards, Sallie Anne** (Vo)
0079 - **Efister, Joseph** (Sax)
0080 - **Egan, Betty** (Vo)
0081 - **Egan, Dennis** (Unspecified)
0082 - **Egan, Harry** (Unspecified)
0083 - **Egan, Irene** (Vo)
0084 - **Egan, John** (Vo)
0085 - **Egbert, Marion** (Vo)
0086 - **Egerton, Helen M.** (Vo, Ch)
0087 - **Eggleston, Judy** (Vo)
0088 - **Eggleston, Stephanie** (Vo)
0089 - **Eggleton, Peggy** (Vo)
0090 - **Egli, Lyn** (Vl)
0091 - **Ehmen, Grace** (Vo)
0092 - **Ehrenberg, Phyllis** (Vo, String bass)
0093 - **Ehrenpreis, Roberta** (Vo)
0094 - **Ehret, Beverly** (Pn)
0095 - **Ehrle, John W.** (Vo)
0096 - **Ehrlich, Arlene** (Vo)
0097 - **Eibel, Arleen** (Vo)
0098 - **Eichner, Mike** (Vo)
0099 - **Einhorn, Jerry** (Pn, Vi)
0100 - **Eisemann, Donald** (Vo)
0101 - **Eisenberg, Jack** (Pn)
0102 - **Eisenstat, Helen** (Vo)
0103 - **Ekeland, Thomas** (Vo, Ch)
0104 - **Eldert, Beatrice** Vo)
0105 - **Eldred, A. W.** (Vo)
0106 - **Eldred, Mary Ann** (Vo)

Once upon a time . . .

0107 - **Eldred, Sara Jane** (Vo)
0108 - **Elefanti, Louis** (Vo)
0109 - **Elheran, Brock** (Ch)
0110 - **Elkin, Evelyn** (Pn)
0111 - **Elkins, Bill** (Gu, Ba)
0112 - **Elkins, H. Webster** (Vo)
0113 - **Elkind, Sylvia** (Pn)
0114 - **Ellenwood, Jane** (Pn)
0115 - **Ellerman, Amy** (Vo)
0116 - **Ellington, Irene** (Vo)
0117 - **Elliot, Elinor** (Vo)
0118 - **Elliot, Louise** (Pn)
0119 - **Elliot, Lynn** (Unspecified)
0120 - **Elliot, Mary** (Vo)
0121 - **Elliot, Roy** (Vo)
0122 - **Elliott, Barbara Jane** (Pn)
0123 - **Elliott, Christine** (Unspecified)
0124 - **Elliott, Dody** (Vo)
0125 - **Elliott, Helen** (Vo)
0126 - **Elliott, John** (Tb)
0127 - **Elliott, Lois Thelma** (Vo)
0128 - **Ellis, Billy** (Vo)
0129 - **Ellis, Davis** (Pn, Vo)
0130 - **Ellis, Diane** (Vo)
0131 - **Ellis, Isabella T.** (Vo)
0132 - **Ellis, Jean** (Pn)
0133 - **Ellis, John** (String Bass)
0134 - **Ellis, Marguerite** (Vo)
0135 - **Ellis, P. Ellsworth** (Vi)
0136 - **Ellis, Ruth** (Vo)
0137 - **Ellis, Sonia** (Pn)
0138 - **Ellis, Spencer** (Vo)
0139 - **Ellis, Stephen** (Vo)
0140 - **Ellis, Walter** (Pn)
0141 - **Ellison, James** (Vo)
0142 - **Ellison, Juliet Julie Lynn** (Vo)
0143 - **Ellison, Theodore** (Pn)
0144 - **Elmer, Ellison** (Vi)
0145 - **Elmer, Geraldine** (Vi)
0146 - **Elmiger, Joyce** (Unspecified)
0147 - **Elmont, Irene Neznesky** (Pn)
0148 - **Elmonts, Joseph** (Orch)
0149 - **Elmore, Smith** (Vo)
0150 - **Elsen, William** (Bassoon)
0151 - **Ely, Barbara** (Vo)
0152 - **Ely, Daniel** (Vo)
0153 - **Ely, Marion** (Vo)
0154 - **Elzy, Clarabel** (Pn)
0155 - **Elzy, Louise** (Orch)
0156 - **Emanuel, Catherin** (Vo)
0157 - **Emberton, Jean** (Unspecified)
0158 - **Emerson, Ralph** (Pn, Or)
0159 - **Emma, George** (Tp)
0160 - **Emons, Joseph** (Ce)
0161 - **Engel, Jane** (Vo)
0162 - **Engel, Joseph** (Vo)
0163 - **Engel, Ralston** (Vo)
0164 - **Engel, William** (Vi)
0165 - **Engels, Judy** (Vo)
0166 - **Engels, Karl** (Vo)
0167 - **Enger, John** (Vo)
0168 - **England, Leon** (Orch)
0169 - **Engle, Elizabeth** (Unspecified)
0170 - **Englert, Charles** (Vo)
0171 - **Englert, Dorothy** (Pn)
0172 - **English, Tommy** (Unspecified)
0173 - **Ennis, Kathryn** (Vo)
0174 - **Ennis, May** (Vi)
0175 - **Epperhat, William** (Unspecified)
0176 - **Eppig, Ritz** (Vo)
0177 - **Epps, Hannie** (Pn)
0178 - **Epps, Milton** (Pn)
0179 - **Epps, Olga** (Vo)
0180 - **Erber, Helmut** (Vo)
0181 - **Erck, Rosalie** (Vo)
0182 - **Erdely, Stephen** (Vi)
0183 - **Ericksen, Georgia** (Vo)
0184 - **Ericksen, Helen** (Vo)
0185 - **Erickson, Clara** (Vo)
0186 - **Erickson, Raymond** (Pn, Or, Ch)
0187 - **Erisman, A. J. Al** (Vo)
0188 - **Erlanson, Paul A.** (Pn, Or, Ch)
0189 - **Erlemann, Anna** (Vo)
0190 - **Erny, Joan** (Pn)
0191 - **Eron, Thomas** (Vo)
0192 - **Errolle, Marthe** (Vo)
0193 - **Erza, Bertha** (Vo)
0194 - **Escamilla, Alicia** (Vo)
0195 - **Esenstat, Irene** (Vo)
0196 - **Esposito, Harry** (Unspecifiied)
0197 - **Esposito, Mary** (Vo)
0198 - **Esposito, Sal J.** (Vo)
0199 - **Essin, Sonia** (Vo)
0200 - **Estabrook, Virginia** (Vo)
0201 - **Estelle, Paulos** (Pn, Vo)
0202 - **Estey, Anne** (Bassoon)
0203 - **Esquirol, Harriet** (Vo)
0204 - **Etta, May L.** (Pn)
0205 - **Ettinger, Beverly Estelle** (Pn)
0206 - **Etts, May L.** (Pn)
0207 - **Europe, James Reese** (Orch)
0208 - **Europe, John** (Vo)
0209 - **Eustace, Irene** (Vo)
0210 - **Eustis, Dorothy** (Pn)
0211 - **Evans, Barbara** (Vo)
0212 - **Evans, Beverly** (Unspecified)

Once upon a time . . .

0213 - **Evans, Dale** (Vo, Ly)
0214 - **Evans, Daphne** (Pn)
0215 - **Evans, Edith** (Vo)
0216 - **Evans, Frank J.** (Vo, Ch)
0217 - **Evans, John H.** (Vo)
0218 - **Evans, Nell** (Vo)
0219 - **Evans, Phil** (Unspecified)
0220 - **Evans, Thelma** (Vo)
0221 - **Evans, William** (Sax)
0222 - **Everett, Catherine** (Pn)
0223 - **Everett, Edward** (Tb)
0224 - **Everett, Eunice** (Vo)
0225 - **Evers, Velfy C.** (Pn)
0226 - **Eversmann, Jane** (Vi)
0227 - **Ewald, James** (Vi, Pn)
0228 - **Ewing, Beverly** (Vo)
0229 - **Ewing, Jean** (Pn, Vo)
0230 - **Ewing, Sarah** (Vo)
0231 - **Excell, Elizabeth** (Vo)
0232 - **Eyleman, Jean** (Vo)
0233 - **Ezy, Ruby** (Vo)
0234 - **Ezyk, Henry** (Unspecified)

F

from **Fabregas,** Marjorie
to **Fynke,** Evelyn

See the second photo page 51

ABBREVIATIONS

Acc	Accordion
Arr	Arrangement
Ba	Banjo
Ce	Cello
Ch	Choirmaster
Cl	Clarinet
Cn	Clarin
Co	Cornet
Db	Double bass
Dr	Drums
Fl	Flute
Gu	Guitar
Ha	Harmonica
Har	Harp
Ho	Horn
Lu	Lute
Ly	Lyrics
Man	Mandolin
Mar	Maracas
Mu	Composer
Ob	Oboe
Or	Organ
Orch	Orchestra
Perc	Percussion
Pn	Piano
Sax	Saxophones
Tb	Trombone
Tp	Trumpet
Tu	Tuba
Uk	Ukelele
Vi	Violin
Vib	Vibraphone
Vl	Viola
Vo	Voice

Once upon a time . . .

0001 - **Fabregas, Marjorie** (Vo)
0002 - **Fabricatore, Henry** Unspecified)
0003 - **Facey, Hazel** (Pn)
0004 - **Faeth, Helen** (Vo)
0005 - **Fagelson, Charles** (Sax)
0006 - **Faide, Gertrude** (Vo)
0007 - **Fairfax, M. Hurd** (Vo)
0008 - **Fajans, Harry J.** (Vo)
0009 - **Fajans, Robert** (Pn)
0010 - **Fajans, Wilbur** (Vo)
0011 - **Falco, James** (Vo)
0012 - **Falconer, Edna Hudson** (Piccolo, Fl)
0013 - **Falk, Helen** (Pn)
0014 - **Famera, Charles** (Vo, Ho)
0015 - **Fani, Malda** (Vo)
0016 - **Fanning, Betty** (Vo)
0017 - **Fanning, Florence** (Vo)
0018 - **Fanning, Lawrence** (Sax)
0019 - **Fantom, Norma** (Vo)
0020 - **Fare, Arthur W.** (Vi, Orch)
0021 - **Farina, Elva** (Vo)
0022 - **Farley, James Jim** (Vo)
0023 - **Farley, Jim Jr.** (Vo)
0024 - **Farley, Madeline** (Vo)
0025 - **Farlice, Tillman** (Unspecified)
0026 - **Farmer, Claudine** (Pn)
0027 - **Farr, Ludwig** (Unspecified)
0028 - **Farr, Ray** (Vo)
0029 - **Farrar, Dorothy** (Pn)
0030 - **Farrar, Elizabeth** (Vo)
0031 - **Farrell, Agnes** (Vo)
0032 - **Farrell, Catherine** (Vo)
0033 - **Farrell, Genevieve** (Vo)
0034 - **Farrell, Justine** (Pn, Vo)
0035 - **Farrel, Sarah A.** (Vo)
0036 - **Farreti, Thomas** (Vo)
0037 - **Farrington, Varnum** (Vl)
0038 - **Fassell, Otto** (Vo)
0039 - **Fastosky, Stuart** (Mu, Vi)
0040 - **Faurote, Richard** (Orch)
0041 - **Faust, Florence** (Vo)
0042 - **Fawcett, Betty** (Vo)
0043 - **Faxon, Elizabeth** (Vo)
0044 - **Favaloro, Rudolph** (Pn)
0045 - **Favata, Mary** (Vo)
0046 - **Favata, William** (Vo)
0047 - **Fay, William** (Vo)
0048 - **Faye, Joey** (Vo)
0049 - **Faye, Virginia** (Vo)
0050 - **Feates, Gladys** (Vo)
0051 - **Feather, White** (Vo, Pn, Or)
0052 - **Featherstone, Bill** (Vo)
0053 - **Fecker, Eleonor** (Vo)
0054 - **Fedor, Irene** (Pn)
0055 - **Fee, Rosemary** (Vo)
0056 - **Feely, Edna** (Vo)
0057 - **Fegan, Matthew** (Vo)
0058 - **Fegler, Catherine** (Pn)
0059 - **Feil, Beulah** (Vo, Ch)
0060 - **Feingold, Phyllis** (Vi)
0061 - **Feinsod, Sophia** (Vo)
0062 - **Feist, Jane Fyfe** (Vo)
0063 - **Felber, Herman** (Orch, Vi)
0064 - **Felber, Leonore K.** (Orch)
0065 - **Feld, Carrol** (Vo)
0066 - **Felder, Ardella** (Pn)
0067 - **Felder, Ernestine** (Pn)
0068 - **Feldman, Edward** (Cl)
0069 - **Feldman, Esther** (Vo)
0070 - **Feldman, Lorna** (Vo)
0071 - **Felhy, Eunice** (Pn)
0072 - **Felice, John** (Pn)
0073 - **Felix, Robert** (Vo)
0074 - **Feller, Audrey** (Vo)
0075 - **Fellowes, Canon** (Vo, Lu, Pn)
0076 - **Feltman, Mavis** (Vo)
0077 - **Felzman, Louise** (Pn)
0078 - **Femenella, Nick** (Unspecified)
0079 - **Fennel, Frederick** (Orch, Ch)
0080 - **Fennell, James** (Vo)
0081 - **Fennell, Willie Mae** (Vo)
0082 - **Fenniman, Lillian** (Vo)
0083 - **Fenno, William E.** (Orch)
0084 - **Fenta, Steven** (Vo)
0085 - **Fenwick, Lila** (Pn)
0086 - **Fenwick, Mearl** (Pn)
0087 - **Fenyo, Jane** (Vo)
0088 - **Fenyo, Julius** (Vo)
0089 - **Ferguson, Arthur** (Vo)
0090 - **Ferguson, Vincent** (Vo)
0091 - **Ferison, Andrew** (Vo)
0092 - **Fernandez, Roland W.** (Sax)
0093 - **Ferns, Edythe** (Unspecified)
0094 - **Ferns, James** (Unspecified)
0095 - **Fernstrom, Thora** (Vi)
0096 - **Ferrall, William J.** (Vo)
0097 - **Ferranto, Peter** (Pn, Tp)
0098 - **Ferrari, Gilda** (Vo)
0099 - **Ferrell, Anne** (Vo)
0100 - **Ferrell, Edward** (Vo)
0101 - **Ferren, Yvonne** (Vo)
0102 - **Ferrera, Elizabeth** (Vo)
0103 - **Ferrera, Grace** (Pn)
0104 - **Ferretti, Carlo** (Unspecified)
0105 - **Ferri, Gloria** (Unspecified)
0106 - **Ferris, Rose** (Vo)

Once upon a time . . .

0107 - **Ferro, Philip** (Vo)
0108 - **Ferry, Marian** (Vo)
0109 - **Ferry, William J.** (Vo)
0110 - **Fertsch, Gustav** (Vo)
0111 - **Fester, Robert** (Pn)
0112 - **Fevang, Carol** (Pn)
0113 - **Ficke, Herbert** (Vo)
0114 - **Ficken, Betty** (Pn)
0115 - **Fickling, Thelma** (Pn)
0116 - **Field, Beulah** (Vo)
0117 - **Field, Jack** (Cl)
0118 - **Field, Mary** (Pn)
0119 - **Fielda, Katherin** (Pn)
0120 - **Fields, Marian** (Pn)
0121 - **Fields, Roberts** (Pn)
0122 - **Field-Hyde, Margaret** (Vo)
0123 - **Fillin, Susan** (Pn, Har, Vi)
0124 - **Fillo, Stephen Jr.** (Vi)
0125 - **Finch, Lorraine** (Vo)
0126 - **Finch, William J.** (Vo)
0127 - **Finco, Victoria** (Vo)
0128 - **Findlay, James** (Vo)
0129 - **Fine, Anita** (Pn)
0130 - **Fine, Phyllis** (Pn)
0131 - **Fink, George** (Vo)
0132 - **Fink, May** (Vo)
0133 - **Finkelstein, Carol** (Vo)
0134 - **Finkelstein, Estelle** (Pn)
0135 - **Finkelstein, Marc** (Vo)
0136 - **Finlay, Grace Amelia** (Pn)
0137 - **Finlay, Hulbert** (Orch, Co)
0138 - **Finnen, Mary** (Vo)
0139 - **Finnett, Maude Emily** (Vo)
0140 - **Fiore, Edythe** (Vo)
0141 - **Firschein, Mildred** (Vo)
0142 - **Fisch, Burton** (Vl)
0143 - **Fisch, Viola Jean** (Vo)
0144 - **Fischbein, George** (Pn, Acc)
0145 - **Fischer, George** (Vo)
0146 - **Fischer, Mary Jane** (Vo)
0147 - **Fischer, Rose Ann** (Vo)
0148 - **Fischer, Sally** (Vo)
0149 - **Fischer, William** (Cl, Sax)
0150 - **Fischetto, Joan** (Unspecified)
0151 - **Fisher, Barbara Jane** (Vo, Pn)
0152 - **Fisher, Cecile** (Pn)
0153 - **Fisher, June** (Ce, Pn, Har)
0154 - **Fisher, Lejeune** (Vo)
0155 - **Fisher, Marion** (Vo)
0156 - **Fisher, Suzane** (Pn)
0157 - **Fitch, Constance** (Pn)
0158 - **Fitt, Beryl** (Pn)
0159 - **Fitt, Dainey** (Pn)
0160 - **Fitzgerald, Mary Elizabeth** (Acc, Pn)
0161 - **Fitzgerald, Paul** (Vo, Pn)
0162 - **Fitzpatrick, Beryl** (Vo)
0163 - **Fitzroy, Annette** (Vo)
0164 - **Fitzsimmons, Raymond** (Vo)
0165 - **Flake, Nelson** (Pn)
0166 - **Flammer, Amanda** (Vo)
0167 - **Flanagan, Frank** (Vi)
0168 - **Flanagan, Henrietta** (Pn)
0169 - **Flanagan, Josephine** (Vo)
0170 - **Flanagan, Loretta** (Vo)
0171 - **Flanagan, Martin** (Vo)
0172 - **Flanagan, Peter** (Vo)
0173 - **Flanagan, William** (Vo)
0174 - **Flannagan, Francis** (Vi)
0175 - **Flannery, Elizabeth** (Vo)
0176 - **Flattery, Dorothy** (Vo)
0177 - **Flattery, James** (Vo)
0178 - **Flaun, Ann** (Vo)
0179 - **Fledger, E. Belle** (Vo)
0180 - **Fleetwood, James** (Orch, Ch)
0181 - **Fleischer, Elaine** (Vo)
0182 - **Fleischer, Leon** (Pn)
0183 - **Fleisher, Ada** (Pn)
0184 - **Flekl, Albert E.** (Vo)
0185 - **Fleming, Dorothy** (Vo)
0186 - **Fleming, Evelyn** (Vi)
0187 - **Fleming, Gladys** (Pn, Or)
0188 - **Fleming, Jo** (Vo)
0189 - **Fletcher, Grace** (Vo)
0190 - **Fletcher, Raimond** (Vo)
0191 - **Fletcher, Vera** (Vo)
0192 - **Flick, C. Roland** (Vi)
0193 - **Flint, James** (Vi)
0194 - **Flippen, Jay C.** (Vo)
0195 - **Floegel, Alice** (Pn, Har, Vi)
0196 - **Flood, Lottie** (Vo)
0197 - **Flora, Leland** (Orch)
0198 - **Floridia, Perla** (Pn)
0199 - **Floyd, Florence** (Vo)
0200 - **Floyd, Von** (Gu, Vo)
0201 - **Fluharthy, David G.** (Orch, Vi)
0202 - **Flynn, Martha** (Vo)
0203 - **Flynn, William** (Vo)
0204 - **Foderingham, Evelyn** (Vo)
0205 - **Foehl, John** (Vo)
0206 - **Fogarty, William** (Vo)
0207 - **Foglietta, Alex** (Vo)
0208 - **Foley, Elsa Zelinda** (Vo)
0209 - **Foley, Irene** (Vo)
0210 - **Follett, Don** (Pn)
0211 - **Follins, Bertha** (Pn)
0212 - **Fols, Henry Jr.** (Vo)

Once upon a time . . .

0213 - **Fontaine, Francine** (Vo)
0214 - **Fonviele, Harold** (Pn, Or)
0215 - **Foote, Ray** (Pn)
0216 - **Foote, Valerie** (Pn)
0217 - **Forbes, Thelma** (Vo)
0218 - **Ford, Anna** (Pn)
0219 - **Ford, Carmin** (Vo)
0220 - **Ford, Erna** (Pn)
0221 - **Ford, Eula Mae** (Vo)
0222 - **Ford, George** (Vo)
0223 - **Ford, Gilbert** (Vo)
0224 - **Ford, Harry** (Vo)
0225 - **Ford, John** (Bassoon)
0226 - **Ford, Marjorie Spence** (Vo)
0227 - **Ford, Mary** (Vo)
0228 - **Ford, Terry** (Unspecified)
0229 - **Ford, Vernon** (Vo)
0230 - **Ford, Vincent** (Pn)
0231 - **Ford, Winfield S.** (Vo)
0232 - **Forde, Jacqueline** (Vo)
0233 - **Forde, Vernon** (Vo)
0234 - **Forgione, Rosemary** (Vo)
0235 - **Form, Lorraine** (Vo)
0236 - **Fornsler, Sandra** (Dr)
0237 - **Forrest, Mary** (Vo)
0238 - **Fortier, Anselmo** (Vo)
0239 - **Fortin, Adele** (Pn)
0240 - **Fortuna, Ellush** (Tb)
0241 - **Forrest, Earl** Vo)
0242 - **Forrest, Frank** (Vo)
0243 - **Fossett, Adolph** (Pn, Or)
0244 - **Fossitt, Russell** (Vo)
0245 - **Foster, Albert Al** (Co)
0246 - **Foster, Alma** (Pn)
0247 - **Foster, Byron** (Vo)
0248 - **Foster, Eunyce** (Unspecified)
0249 - **Foster, Gayle** (Pn)
0250 - **Foster, Harold** (Vo, Pn)
0251 - **Foster, Nancy** (Vi)
0252 - **Foster, Jessye Mosley** (Pn)
0253 - **Foster, Robert** (Cl)
0254 - **Foster, Stephen** (Vi, Mu, Orch)
0255 - **Foster, William** (Unspecified)
0256 - **Fouler, Jean** (Vo)
0257 - **Fouler, Judy** (Vo)
0258 - **Foulke, Marjorie** (Vo)
0259 - **Fountain, Beatrice** (Pn)
0260 - **Fowler, Bertha** (Pn)
0261 - **Fowler, Joan** (Pn)
0262 - **Fowler, Marion** (Pn)
0263 - **Fowlke, Raymond** (Vo)
0264 - **Fox, Francis** (Tp, Ho)
0265 - **Fox, George** (Co)
0266 - **Fox, J. Leslie** (Gu)
0267 - **Fox, Louise** (Vo)
0268 - **Fox, Miriam** (Vo)
0269 - **Fox, Rose Ann** (Vo)
0270 - **Fox, Roslyn** (Pn)
0271 - **Fox, Samuel** (Vo)
0272 - **Foy, Eddie Jr.** (Vo)
0273 - **Foy, Hope** (Vo)
0274 - **Frachenpohl, Arthur** (Cl)
0275 - **Frances, Georges** (Gu, Ba)
0276 - **Frances, Lillian** (Vo)
0277 - **Frances, Lilly Bell** (Pn)
0278 - **Franchini, Vincenzina** (Vo)
0279 - **Francis, Austin** (Pn)
0280 - **Francis, Elaine** (Pn)
0281 - **Francis, Elsie** (Pn)
0282 - **Francis, Francis** (Vo)
0283 - **Francis, Hal** (Pn)
0284 - **Francis, John H.** (Vo)
0285 - **Francis, Mary D.** (Vo)
0286 - **Francis, Richard L.** (Vo)
0287 - **Francisco, Arthur** (Unspecified)
0288 - **Frank, Adele** (Vo)
0289 - **Frank, Elizabeth Andres** (Vo, Ch)
0290 - **Frank, Robert** (Pn)
0291 - **Frank, Pamela** (Pn, Har, Vi)
0292 - **Franklin, Claude L. Jr.** (Vo)
0293 - **Franklin, Evan** (Pn)
0294 - **Franklin, Loleta** (Pn)
0295 - **Franklin, Louise** (Vo)
0296 - **Fransko, Maxie** (Vi)
0297 - **Franz, George J.** (Orch)
0298 - **Fraser, Iva** (Vo)
0299 - **Frazer, Willian**, (Unspecified)
0300 - **Frazier, Augusta** (Vo)
0301 - **Frazier, Awilda** (Vo)
0302 - **Frazier, Barton** (Vo)
0303 - **Frazier, Cornelia** (Vo)
0304 - **Frazier, Olethea** (Vo)
0305 - **Frazier, Rena** (Vo)
0306 - **Frazier, Walter** (Dr)
0307 - **Freck, Kenneth** (Cl)
0308 - **Frederici, Mildred** (Vo)
0309 - **Frederick, Bernice** (Vo)
0310 - **Frederick, Emily** (Vo)
0311 - **Frederick, Joseph** (Vo)
0312 - **Fredericks, Carolyn** (Vo)
0313 - **Fredericks, Sylvia** (Pn)
0314 - **Freed Mantle, Raymond** (Vo)
0315 - **Freedley, Vinton** (Vo)
0316 - **Freedman, Sondra** (Vo)
0317 - **Freeman, Arthur** (Ho)
0318 - **Freeman, Bettina** (Vo)

Once upon a time . . .

0319 - **Freeman, Clifford** (Gu, Ba)
0320 - **Freeman, Eva** (Pn)
0321 - **Freeman, Florence** (Unspecified)
0322 - **Freeman, H. Lawrence** (Mu, Ly, Pn)
0323 - **Freeman, Isadore** (Pn)
0324 - **Freeman, Junior** (Unspecified)
0325 - **Freeman, Merle** (Pn)
0326 - **Freeman, Mildred** (Vo)
0327 - **Freeman, Rosetta** (Vo)
0328 - **Freeman, Thorp** (Vo)
0329 - **Freeman, Valdo** (Vo)
0330 - **Freer, Edythe L.** Vo)
0331 - **Freer, Marcia** (Vo)
0332 - **Freeth, Richard Jr.** (Bass)
0333 - **Freifeld, Audrey** (Vo)
0334 - **Freifield, Nancy** (Vo)
0335 - **Freilich, Robert** (Ho)
0336 - **Freitag, William** (Tp, Co)
0337 - **Freitas, Elsie** (Vo)
0338 - **French, Phyllis** (Vo)
0339 - **French, Regis** (Vo)
0340 - **Frenz, Raymond** (Vo)
0341 - **Frenzeles, Paul** (Vo)
0342 - **Frers, Mary Lou** (Vo)
0343 - **Freund, David** (Pn)
0344 - **Freund, Mirya** (Vo)
0345 - **Freund, Ruth** (Pn)
0346 - **Freundlich, Edwin** (Vo)
0347 - **Frey, Ethel** (Vo)
0348 - **Freyer, Faith M.** (Vo)
0349 - **Fricano, Samuel** (Tp)
0350 - **Fridie, Edmund** (Ce)
0351 - **Fried, Bernice** (Vo)
0352 - **Frieda, Jimmy** (Vo)
0353 - **Friedel, Hazel** (Vo)
0354 - **Frieder, Bernice Seldin** (Ch)
0355 - **Friedland, Beverly** (Pn)
0356 - **Friedland, Mariet** (Pn)
0357 - **Friedle, Gary** (Cl)
0358 - **Friedman, Ann** (Pn)
0359 - **Friedman, Edith** (Vo)
0360 - **Friedman, George** (Vo)
0361 - **Friedman, Judith** (Pn)
0362 - **Friedman, Martha** (Vo)
0363 - **Friedman, Nora** (Vo)
0364 - **Friedman, Patty** (Vo)
0365 - **Friedman, Sandra** (Vo)
0366 - **Friedman, Sonya** (Pn)
0367 - **Friedrich, Elynor** (Vo)
0368 - **Frieman, Mary** (Pn)
0369 - **Frierson, Essie** (Vo)
0370 - **Frisell, Lillian** (Pn)
0371 - **Frisch, Steve** (Fl)
0372 - **Fischelli, Louise** (Vo)
0373 - **Frisone, Pauline** (Vo)
0374 - **Fritsch, Theresa** (Vo)
0375 - **Fritting, William** (Sax)
0376 - **Fritzsimmons, Kathleen** (Vo)
0377 - **Froberg, Margaret** (Vo)
0378 - **Frohn, Otto** (Vi)
0379 - **Frost, Holly** (Vo)
0380 - **Frost, Mary** (Vo)
0381 - **Fruental, Karen** (Vo)
0382 - **Fry, Daisy** (Vo)
0383 - **Frye, Jon Edward** (Vo)
0384 - **Fuay, Freddie** (Orch)
0385 - **Fuchs, Herman** (Vo)
0386 - **Fuchs, Michael** (Dr)
0387 - **Fuchs, Peter Paul** (Orch)
0388 - **Fuchs, Robert J.** (Vo)
0389 - **Fucha-Jerin, Richard** (Pn)
0390 - **Fueschel, George Jr.** (Pn)
0391 - **Fugazzotto, Grace** (Vo)
0392 - **Fuhrer, Helen Mary** (Vo)
0393 - **Fuhrer, Raymond** (Pn, Vi)
0394 - **Fujino, Alan** (Unspecified)
0395 - **Fulco, Joseph** (Orch)
0396 - **Fuller, Audrey** (Vo)
0397 - **Fuller, Donna** (Vi)
0398 - **Fuller, Edgar** (Vo)
0399 - **Fuller, Gloria** (Vo)
0400 - **Fuller, Leroy** (Pn)
0401 - **Fuller, Mary** (Vo)
0402 - **Fuller, Marian** (Unspecified)
0403 - **Fuller, Ted** (Vo)
0404 - **Funaro, Diane** (Pn, Vo)
0405 - **Funda, Greig** (Cl, Pn)
0406 - **Funk, Merton Thompson** (Unspecified)
0407 - **Funk, Richard** (Vo)
0408 - **Funn, Arthur I.** (Unspecified)
0409 - **Funn, Dorothy** (Orch)
0410 - **Fuoco, Anthony** (Unspecified)
0411 - **Furey, Dorothy** (Vo)
0412 - **Furman, George** (Vo)
0413 - **Furman, Hugh** (Vo)
0414 - **Fusco, Felix** (Unspecified)
0415 - **Fusco, Joseph** (Vo)
0416 - **Fusi, Maria** (Vo)
0417 - **Futterman, Sophie** (Pn)
0418 - **Fynke, Evelyn** (Vo)

. . . . . .
. . . . . .
. . . . . .
. . . . . .
. . . . . .
. . . . . .

G

from **Gado,** Elsie
to **Gwillin**, Erna

See the previous photo page 45

ABBREVIATIONS

Acc	Accordion
Arr	Arrangement
Ba	Banjo
Ce	Cello
Ch	Choirmaster
Cl	Clarinet
Cn	Clarin
Co	Cornet
Db	Double bass
Dr	Drums
Fl	Flute
Gu	Guitar
Ha	Harmonica
Har	Harp
Ho	Horn
Lu	Lute
Ly	Lyrics
Man	Mandolin
Mar	Maracas
Mu	Composer
Ob	Oboe
Or	Organ
Orch	Orchestra
Perc	Percussion
Pn	Piano
Sax	Saxophones
Tb	Trombone
Tp	Trumpet
Tu	Tuba
Uk	Ukelele
Vi	Violin
Vib	Vibraphone
Vl	Viola
Vo	Voice

Once upon a time . . .

0001 - **Gado, Elsie** (Vo)
0002 - **Gadsden, Velma** (Vi)
0003 - **Gaella, Blaise** (Vo)
0004 - **Gage, Cal** (Vo)
0005 - **Gaggin, Richard** (Pn)
0006 - **Gaillard, Beatrice** (Pn)
0007 - **Gaillard, Katherine** (Vo)
0008 - **Gaines, Don** (Vi)
0009 - **Gaines, Lottie Purvis** (Pn, Or)
0010 - **Gaines, Marjorie** (Vo)
0011 - **Gaiser, Lois** (Unspecified)
0012 - **Gaiters, Anne Laverne** (Pn)
0013 - **Gaither, Mareda** (Vo)
0014 - **Galagher, Joan** (Vo)
0015 - **Galagher, Pat** (Vo)
0016 - **Galardi, Florence** (Vo)
0017 - **Galaty, Christine** (Pn)
0018 - **Gale, Florence** (Vo)
0019 - **Gale, Martha** (Vo)
0020 - **Gale, Nita** (Vo)
0021 - **Galen, Joseph** (Unspecified)
0022 - **Gallagher, Carol** (Vo)
0023 - **Gallagher, Larry** (Sax)
0024 - **Gallagher, Madeline** (Vo)
0025 - **Gallagher, Peter Richard** (Vo)
0026 - **Gallagher, Mary** (Vo)
0027 - **Gallagher, R. S.** (Vo)
0028 - **Gallagher, "Skeets"** (Vo)
0029 - **Gallin, Audrey** (Unspecified)
0030 - **Gallison, Eleanor Z.** (Pn)
0031 - **Gallo, Rose** (Vo)
0032 - **Gallow, George** (Tp)
0033 - **Galloway, Erica** (Vo)
0034 - **Galway, Carlin** (Vo)
0035 - **Gambale, Helen** (Vo)
0036 - **Gambrell, Lorraine** (Pn)
0037 - **Gang, William** (Vi)
0038 - **Gango, Fraser** (Vo)
0039 - **Gannon, Margaret** (Vo)
0040 - **Garafola, Mary Ann** (Vo, Co)
0041 - **Garato, Annunzio** (Vo)
0042 - **Garcia, Frank** (Tp)
0043 - **Gardeen, Gertrude** (Vo)
0044 - **Garden, Christina** (Vo)
0045 - **Gardiner, Jean** (Vo)
0046 - **Gardiner, Olive B.** (Pn, Ch, Or)
0047 - **Gardner, Ann** (Pn)
0048 - **Gardner, Arthur** (Vi)
0049 - **Gardner, Carroll** (Marinba, Vo, Pn)
0050 - **Gardner, Elaine** (Pn, Vo)
0051 - **Gardner, Gerturde** (Vo)
0052 - **Gardner, Milard** (Vo)
0053 - **Gardner, Ruby** (Pn)
0054 - **Gardner, Ruth** (Fl)
0055 - **Gargiolo, Eddie** (Unspecified)
0056 - **Garhart, Jack** (Unspecified)
0057 - **Garing, William** (Unspecified)
0058 - **Garland, Annie** (Pn)
0059 - **Garland, Marion** (Pn)
0060 - **Garland, Phyliss**, (Pn)
0061 - **Garmany, Hugh** (Sax)
0062 - **Garner, Evelyn** (Vo)
0063 - **Garner, George** (Vo)
0064 - **Garnes, Antoinette** (Vo)
0065 - **Garnett, Elmer** (Pn)
0066 - **Garrant, Millard** (Vi)
0067 - **Garraway, Beatrice** (Vo)
0068 - **Garrett, Betty** (Vo)
0069 - **Garrett, John** (Vo)
0070 - **Garrigus, Woodford** (Ob)
0071 - **Garrison, Betty** (Vo)
0072 - **Garrison, Helen** (Cl)
0073 - **Garristina, Sam** (Gu)
0074 - **Garrity, Helen** (Vo)
0075 - **Gartenberg, Natalie** (Vo)
0076 - **Garve, Renata** (Unspecified)
0077 - **Garvin, Arthur** (Vi)
0078 - **Garvin, Clinton** (Sax)
0079 - **Garvin, Eleanor** (Vo)
0080 - **Garvin, Florence** (Pn)
0081 - **Garvin, Janet** (Vo)
0082 - **Garvin, William** (Man)
0083 - **Gary, Cora** (Vo)
0084 - **Gaskill, Edith** (Pn)
0085 - **Gass, Ben** (Vo)
0086 - **Gast, Hazel** (Vo)
0087 - **Gast, Janet** (Vo)
0088 - **Gast, William** (Vo)
0089 - **Gastelli, Gualtiero** (Vi)
0090 - **Gaston, Oland** (Pn, Or, Ch)
0091 - **Gatke, Roger** (Vo)
0092 - **Gatty, May** (Vo)
0093 - **Gaughn, Margaret** (Vi)
0094 - **Gaul, Jeannette** (Pn, Or)
0095 - **Gault, Alva** (Vo)
0096 - **Gault, Wendall** (Pn)
0097 - **Gaust, Charles** (Tp)
0098 - **Gautier, Patricia** (Vo)
0099 - **Gautier, Peg** (Vo)
0100 - **Gavin, Mary** (Vo)
0101 - **Gavin, Rita** (Vo)
0102 - **Gaydeborruoff, Eugene** (Vi)
0103 - **Gaylord, Stephen** (Vo)
0104 - **Gaynor, Blanche** (Vo)
0105 - **Gaynor, Elsie** (Pn)
0106 - **Gear, Mary E.** (Vo, Ch, Orch)

Once upon a time . . .

0107 - **Geaux, George** (Pn)
0108 - **Geaux, Josephine** (Vo)
0109 - **Gebelein, Conrad** (Orch, Gu, Man)
0110 - **Geer, Deborah** (Pn)
0111 - **Geer, Eleanore** (Pn)
0112 - **Geer, Sandra** (Pn)
0113 - **Gehrig, Gladys M.** (Pn, Or, Mu, Ch)
0114 - **Gehrken, Jack** (Orch)
0115 - **Gehrman, Lucy** (Vo)
0116 - **Geier, Edward** (Vo)
0117 - **Geignetter, Audrey** (Vo, Fl)
0118 - **Geignetter, Barbara** (Ob)
0119 - **Geil, Elsie** (Vo)
0120 - **Geis, Baildon L.** (Vo)
0121 - **Geis, John F.** (Vo)
0122 - **Geisel, Alice** (Pn)
0123 - **Geisel, Howard** (Vo)
0124 - **Geissler, Gertrude** (Unspecified)
0125 - **Geissler Herman** (Vo)
0126 - **Geissler, Johnn** (Unspecified)
0127 - **Geissler, Louie** (Vo)
0128 - **Gelardi, Nicolo** (Vo)
0129 - **Gelfond, Charles** (Vo)
0130 - **Genchoff, Morris** (Vo)
0131 - **Genco, Joseph T.** (Unspecified)
0132 - **Gengenheimen, Florence** (Vo)
0133 - **Gentile, Anne Marchese** (Pn)
0134 - **Gentile, Charles** (Pn)
0135 - **Gentile, Pat** (Pn)
0136 - **Gentile, Roberta** (Pn)
0137 - **Gentile, William** (Pn)
0138 - **Gentry, Hulda** (Unspecified)
0139 - **George, Elaine** (Vo, Pn)
0140 - **George, Nell** (Vo)
0141 - **George, Odessa** (Pn)
0142 - **Georges, Carol** (Unspecified)
0143 - **Georgesco, Georges** (Orch)
0144 - **Georgi, Fred** (Vo)
0145 - **Geotins, Barbara** (Pn)
0146 - **Geotins, Lynett** (Pn)
0147 - **Gerald, Josephine** (Pn)
0148 - **Gerald, Ruby** (Vi)
0149 - **Gerardine, Genevieve** (Vo)
0150 - **Gerdes, Arthur** (Sax)
0151 - **Gerhard, Joe** (Pn)
0152 - **Gerhard, Geraldine** (Pn)
0153 - **Gerhard, Romana** (Vi)
0154 - **Gerhardt, Fred** (Vo)
0155 - **Gerhardy, Robert** (Pn, Tp, Cl)
0156 - **Gerlach, Natalie** (Vo)
0157 - **Gerletz, Cecile** (Vo)
0158 - **Germain, Joseph** (Vo)
0159 - **Germaine, Edna** (Vo)
0160 - **Germaine, Edward** (Vo)
0161 - **German, Ethel** (Vo, Ch)
0162 - **German, Jane Bertrand** (Pn)
0163 - **Gerner, June** (Pn)
0164 - **Gerrity, Mary** (Vo)
0165 - **Gershwin, Judy** (Vo)
0166 - **Gersten, Frederick** (Vo)
0167 - **Gertzen, Nora** (Vo)
0168 - **Gessner, Adrienne** (Vo)
0169 - **Gessner, Carol** (Unspecified)
0170 - **Gettelson, Mae-Belle** (Vo)
0171 - **Getty, Robert** (Tp, Cl)
0172 - **Ghegan, Kingston** (Vo)
0173 - **Giacalone, Giacoma** (Vo)
0174 - **Giacalone, Josephine** (Unspecified)
0175 - **Giammatteo, Mary** (Vo)
0176 - **Giarraputo, Joyce** (Vo)
0177 - **Gibash, Wanda** (Pn)
0178 - **Gibbons, Claudia** (Pn)
0179 - **Gibbons, Simeon** (Vo)
0180 - **Gibbons, Sylvia** (Pn)
0181 - **Gibbs, Charles** (Vo)
0182 - **Gibbs, Mildred** (Pn)
0183 - **Gibson, Frances** (Pn, Vo)
0184 - **Gibson, "Jo Marilyn"** (Vo)
0185 - **Gibson, Mildred** (Pn)
0186 - **Gibson, Paul** (Vo, Ho)
0187 - **Gibson, Robert** (Vo)
0188 - **Gibson, Sebron** (Vo)
0189 - **Gibson, Willeta** (Vo)
0190 - **Giddens, Murray** (Pn)
0191 - **Giddings, Anne** (Vo)
0192 - **Giddings, Elizabeth** (Pn)
0193 - **Giddings, Mabelle** (Pn)
0194 - **Giddings, Tom** (Vo)
0195 - **Giebel, Rhoda** (Vo)
0196 - **Giegerich, Cynthia** (Pn)
0197 - **Gielen, Michael** (Orch)
0198 - **Giery, Rita** (Vo)
0199 - **Gifford, Electa** (Vo)
0200 - **Gifford, George** (Vo)
0201 - **Giglio, Adelina** (Vo)
0202 - **Gigliotti, Anthony** (Cl)
0203 - **Gilard, Bessie** (Pn)
0204 - **Gilbert, Becky** (Vo)
0205 - **Gilbert, Bert** (Vo)
0206 - **Gilbert, Jack Charles** (Vo)
0207 - **Gilbert, Louis** (Vo)
0208 - **Gilbert, Marian** (Vo)
0209 - **Gilbert, Paul** (Vo)
0210 - **Gilchrest, Fannie** (Vo)
0211 - **Gilchrist, James** (Vo)
0212 - **Gildersleeve, Dorothea Louise** (Vo)

Once upon a time . . .

0213 - **Giles, Hazel** (Vo)
0214 - **Giles, Margie** (Vo)
0215 - **Gilgore, Zelda** (Pn)
0216 - **Gilhooley, Kay** (Vo)
0217 - **Gill, Edwin** (Vo, Co)
0218 - **Gill, Ernest** (Vi)
0219 - **Gill, Frieda** (Pn)
0220 - **Gill, L. Milton Jr.** (Pn, Or)
0221 - **Gillette, Richard** (Unspecified)
0222 - **Gillikson, Byron** (Vo)
0223 - **Gillilan, Lynn** (Vo)
0224 - **Gillion, Grace** (Pn)
0225 - **Gillman, Marilyn** (Pn)
0226 - **Gillmon, Rita** (Vo)
0227 - **Gillon, Russ** (Unspecified)
0228 - **Gillow, Beth** (Vo)
0229 - **Gilmartin, Raymond** (Vo)
0230 - **Gilmore, Virginia** (Vo)
0231 - **Giloth, Marie** (Vo)
0232 - **Gilpin, Joseph** (Vo)
0233 - **Gimpelson, Dorothy** (Pn)
0234 - **Ginyard, J. C**. (Vo)
0235 - **Giorgi, Enrico** (Vo)
0236 - **Giorgio, Joseph** (Vo)
0237 - **Giorlando, Anthony** (Vo)
0238 - **Giordano, Josephine** (Vo)
0239 - **Giordano, Julia** (Vo)
0240 - **Giroux, George** (Vo)
0241 - **Giroux, Phyllis** (Unspecified)
0242 - **Gisnet, Ethel** (Pn)
0243 - **Gisuta, Barbara** (Pn)
0244 - **Gitlin, Saundra** (Pn)
0245 - **Gittens, Jessie Mae** (Unspecified)
0246 - **Gittins, Howard** (Vo)
0247 - **Gitto, Stephen** (Tp)
0248 - **Giuffre, Helen** (Vo)
0249 - **Giuffrida, Marion** (Pn)
0250 - **Giuffrida, Nina** (Pn)
0251 - **Giulini, Carlo Maria** (Orch)
0252 - **Givens, Tom** (Gu, Ba)
0253 - **Givins, M. J.** (Vo)
0254 - **Gjertsen, Gudny** (Pn)
0255 - **Glanville, Roberta** (Vo)
0256 - **Glass, Charlotte** (Pn)
0257 - **Glasser, Jean** (Vi)
0258 - **Glasser, Milton** (Pn)
0259 - **Glassey, Mary** (Vi)
0260 - **Glatz, Hertha** (Vo)
0261 - **Glean, Frank** (Vo)
0262 - **Glean, William** (Vo, Ch)
0263 - **Gleason, Frank P.** (Vo)
0264 - **Gleason, Joe** (Vo)
0265 - **Glenn, Beatrice** (Vo)
0266 - **Glenn, Brown** (Orch)
0267 - **Glenn, Calor** (Vo)
0268 - **Glenn, Gaynor** (Vo)
0269 - **Glenn, Ivo B.** (Vo)
0270 - **Glenn, Ruth** (Vo)
0271 - **Glennan, Joan** (Pn, Or)
0272 - **Glennon, Patricia** (Vo)
0273 - **Glesnon, Helen** (Vo)
0274 - **Glier, Clifford** (Cl, Ob)
0275 - **Glover , George W.** (Mu)
0276 - **Glover, James** (Pn)
0277 - **Glover, Mary C.** (Unspecified)
0278 - **Glover, Robert** (Pn)
0279 - **Gluckman, Melvin** (Dr)
0280 - **Gluk, Alma** (Unspecified)
0281 - **Glyn, Gaylor** (Vo)
0282 - **Glynn, Mady** (Pn)
0283 - **Glynn, Thomas** (Unspecified)
0284 - **Gniewek, Jack** (Vi, Ob)
0285 - **Gniewek, Leona** (Pn, Or, Vo)
0286 - **Gniewek, Raymond** (Vi)
0287 - **Goate, Ed** (Vo)
0288 - **Goble, Joseph W.** (Vo)
0289 - **Godbold, John** (Vo)
0290 - **Godfrey, Bernice** (Vo)
0291 - **Godfrey, Neville** (Pn)
0292 - **Godley, Jean Harold** (Vo)
0293 - **Godofsky, Laura** (Unspecified)
0294 - **Goertemoeller, William** (Vo)
0295 - **Goettelman, Jean** (Vo)
0296 - **Goetz, Aed** (Unspecified)
0297 - **Goetz, Rose** (Vo)
0298 - **Goetz, Willie** (Pn, Mu)
0299 - **Goetze, Louise** (Vo)
0300 - **Goff, Jerry** (Vo)
0301 - **Gogarty, Ray** (Gu)
0302 - **Goggins, Wilfred** (Vo)
0303 - **Gold, Doris** (Pn)
0304 - **Gold, Joanna** (Vo)
0305 - **Gold, Pauline Dobson** (Pn, Or)
0306 - **Goldberg, Allan** (Pn)
0307 - **Goldberg, Harriet** (Vo)
0308 - **Goldberg, Jeanette** (Pn)
0309 - **Goldberg, Jerry** (Pn)
0310 - **Goldberg, Myron** (Unspecified)
0311 - **Goldberg, Szimon** (Vi)
0312 - **Goldbourn, Efric** (Pn)
0313 - **Golden, Joseph** (Ho)
0314 - **Golden, Marilyn** (Pn)
0315 - **Golden, Mervin E.** (Pn, Or)
0316 - **Goldenberg, Anna L.** (Vo)
0317 - **Goldenberg, Enid** (Unspecified)
0318 - **Golder, Nancy** (Pn)

Once upon a time . . .

0319 - **Goldgraben, Sidney** (Vo)
0320 - **Goldie, Barbara** (Vo)
0321 - **Golding, Norma N.** (Vo)
0322 - **Goldo, Walter** (Pn)
0323 - **Goldman, Bette** (Vo)
0324 - **Goldman, Harold** (Mu)
0325 - **Goldman, Milton** (Vi)
0326 - **Goldsmith, Andrea** (Vo)
0327 - **Goldsmith, Phoebe E.** (Vo)
0328 - **Goldson, Merle** (Pn)
0329 - **Goldstein, Ellie** (Vo)
0330 - **Goldstein, Irving** (Unspecified)
0331 - **Goll, Joanna** (Vo)
0332 - **Goller, John** (Vo)
0333 - **Gollop, Clare** (Pn)
0334 - **Golob, Fred** (Pn, Vi)
0335 - **Gonchar, Rose** (Pn)
0336 - **Gonzalez, Delfin** (Cl)
0337 - **Gonzales, Eugene** (Sax, Ho)
0338 - **Gonzales, Frank** (Pn)
0339 - **Gooch, Harold** (Vo)
0340 - **Goode, Byron** (Fl)
0341 - **Goode, Marcelle M.** (Unspecified)
0342 - **Goodfellow, Edwina** (Vl)
0343 - **Gooding, Geraldine** (Vo)
0344 - **Goodkind, Lucille** (Vo)
0345 - **Goodkind, Robert** (Unspecified)
0346 - **Goodman, Bertha** (Vo)
0347 - **Goodman, Lenore** (Pn)
0348 - **Goodman, Ruth** (Vi)
0349 - **Goodnough, Barbara** (Unspecified)
0350 - **Goodrich, Eleanor** (Vo)
0351 - **Goodwin, Amy** (Pn)
0352 - **Goodwin, Betty** (Pn)
0353 - **Goodwin, Jean** (Pn)
0354 - **Goodwin, John** (Unspecified)
0355 - **Goodwin, Milt** (Orch)
0356 - **Goodwyn, Amy** (Vo)
0357 - **Gordon, Elaine** (Vo, Pn)
0358 - **Gordon, Frank** (Vi)
0359 - **Gordon, Ida May** (Vo)
0360 - **Gordon, Irvin Herbert** (Pn)
0361 - **Gordon, Jackie** (Pn)
0362 - **Gordon, Lillian** (Vo)
0363 - **Gordon, Patricia** (Vo)
0364 - **Gordons, Nina** (Vo)
0365 - **Gordons, Westell** (Vo)
0366 - **Gorham, Mary** (Vo)
0367 - **Gorman, Bruce** (Vo)
0368 - **Gorman, Thomas A. Jr.** (Vo)
0369 - **Gormley, Ruth** (Vo)
0370 - **Gorum, Troy P.** (Orch)
0371 - **Goshea, Elizabeth** (Vo)
0372 - **Gould, Eddie** (Orch)
0373 - **Gould, Edna May** (Vo)
0374 - **Gould, George** (Tb)
0375 - **Gould, John Edgar** (Vo)
0376 - **Gould, Ronald A.** (Perc)
0377 - **Goupil, John** (Vo)
0378 - **Gouse, Charles** (Tp, Orch)
0379 - **Gouz, Philip** (Tu)
0380 - **Gover, Helen** (Vo)
0381 - **Gowdy, Helen** (Vo)
0382 - **Gowdy, Sybil** (Pn)
0383 - **Graber, Ann** (Unspecified)
0384 - **Grace, James J.** (Vo)
0385 - **Grace, Marjorie** (Vo)
0386 - **Grace, Thomas G.** (Vo)
0387 - **Grace, William J.** (Vo)
0388 - **Grace, William R.** (Vo)
0389 - **Grad, Charles** (Vi)
0390 - **Gradolfer, Dorothy** (Vo)
0391 - **Graden, Madeline** (Vo)
0392 - **Graef, Otto A.** (Pn)
0393 - **Graeler, Louis** (Vi)
0394 - **Graff, Barbara** (Tu)
0395 - **Graham, Bella** (Vo)
0396 - **Graham, Donald** (Vo)
0397 - **Graham, Gladys** (Vo)
0398 - **Graham, Virginia** (Vo)
0399 - **Grain, Esther** (Vo)
0400 - **Grambow, Fred** (Vo)
0401 - **Grandin, William** (Vo)
0402 - **Grandon, Eugene** (Vo)
0403 - **Granese, Jean** (Vo)
0404 - **Granger, Bernard** (Ho)
0405 - **Granger, Florence** (Vo)
0406 - **Grannis, Evelyn** (Pn)
0407 - **Grant, Dolores** (Vo)
0408 - **Grant, Frances** (Pn)
0409 - **Grant, Mills** (Vo)
0410 - **Grant, Philip** (Perc)
0411 - **Grant, Sterling** (Vo)
0412 - **Grant, Virginia** (Vo)
0413 - **Graves, Bernard** (Vi)
0414 - **Graves, Estelle** (Vo)
0415 - **Graves, John Kirk** (Pn)
0416 - **Graves, Willa** (Pn)
0417 - **Gray, Barry** (Vo)
0418 - **Gray, Hannah** (Vo)
0419 - **Gray, Helen** (Vo)
0420 - **Gray, Joseph** (Vo)
0421 - **Gray, Walter** (Gu)
0422 - **Gray, Clarence** (Vo)
0423 - **Gray, Edward** (Vi)
0424 - **Gray, Evelyn** (Pn)

Once upon a time . . .

0425 - **Gray, Myrtle** (Pn)
0426 - **Gray, Paula** (Har)
0427 - **Grazeel** (Vo)
0428 - **Greaves, Bobby** (Pn)
0429 - **Greaves, Doris** (Vo)
0430 - **Greaves, Douglas** (Unspecified)
0431 - **Greco, Joseph** (Tp)
0432 - **Greeffly, Margaret B.** (Vo)
0433 - **Greeg, Nancy** (Vo)
0434 - **Green, Ardeth** (Pn)
0435 - **Green, Dodo** (Vo)
0436 - **Green, Doris** (Pn, Or)
0437 - **Green, Edward** (Sax)
0438 - **Green, Ernest** (Pn)
0439 - **Green, Essie** (Vo)
0440 - **Green, Genevieve** (Vo)
0441 - **Green, Henry** (Vo)
0442 - **Green, Jay** (Sax)
0443 - **Green, John** (Vo, Co)
0444 - **Green, Julius** (Tb)
0445 - **Green, Lennie** (Ce)
0446 - **Green, Marjorie** (Fl)
0447 - **Green, Ross** (Vo)
0448 - **Green, Ruby** (Vo)
0449 - **Green, Susie** (Vo)
0450 - **Green, Urban Clifford "Urbie"** (Tb)
0451 - **Green, Walter** (Vo, Fl)
0452 - **Greenaway, Viola** (Pn, Vo)
0453 - **Greenbaum, Arnold** (Cl)
0454 - **Greenberg, Harriet** (Pn)
0455 - **Greenberg, Marilyn** (Vo)
0456 - **Greenblatt, Terry** (Vo)
0457 - **Greenburge, Carol** (Pn)
0458 - **Greene, Anna** (Vo)
0459 - **Greene, Catherine** (Vo)
0460 - **Greene, Christopher** (Vo)
0461 - **Greene, Norma** (Vo)
0462 - **Greenhalgh, Natalie** (Pn)
0463 - **Greenside, Norma** (Vo)
0464 - **Greenspan, Irving** (Vo)
0465 - **Greenstein, Max** (Vo)
0466 - **Greenwald, Beatrice** (Pn)
0467 - **Greenwald, Billy** (Vi)
0468 - **Greenwald, Katherine** (Vo)
0469 - **Greenwell, Elsa** (Vo)
0470 - **Greenwood, Mary** (Pn)
0471 - **Greenwood, Willard** (Vi)
0472 - **Greer, Sonny** (Dr)
0473 - **Gregg, George** (Vo)
0474 - **Gregory, Eileen** (Ce, Pn, Har)
0475 - **Greig, Nancy** (Vo)
0476 - **Grenidge, Sadie Mc Gill** (Vo)
0477 - **Grennan, Charles** (Ho)
0478 - **Gretcaminow, Alexander** (Mu)
0479 - **Greyback, Joseph** (Cl)
0480 - **Gresh, Earl** (Orch, Vi)
0481 - **Gress, Giulia** (Vo)
0482 - **Gretchaninow, Alexander** (Orch)
0483 - **Gretsch, Mary Jean** (Pn, Vo)
0484 - **Greves, Dorothy M.** (Vo)
0485 - **Grey, Ann** (Vo)
0486 - **Grey, Elsie** (Vi)
0487 - **Grieco, Charles** (Pn)
0488 - **Grieco, Joseph** (Vo)
0489 - **Griendl, Walter** (Vo)
0490 - **Grieshaber, Kitty** (Vo)
0491 - **Griffin, Beatrice** (Vi)
0492 - **Griffin, Emma** (Vo)
0493 - **Griffith, Bennett** (Vo)
0494 - **Griffith, Bernard** (Vo)
0495 - **Griffith, Daniel** (Tp, Tb)
0496 - **Griffith, David** (Vo)
0497 - **Griffith, Floris** (Vo)
0498 - **Griffith, Lillian** (Vo)
0499 - **Griffith, Muriel** (Pn)
0500 - **Griffith, Richard** (Vo, Ch)
0501 - **Griffiths, Carol** (Unspecified)
0502 - **Griffiths, Eva** (Vo)
0503 - **Griffiths, Phillip** (Tp)
0504 - **Griffiths, Yeatman** (Unspecified)
0505 - **Grillo, Anna** (Vo)
0506 - **Grillo, Josephine** (Vo)
0507 - **Grillo, Rose Marie** (Pn)
0508 - **Grillo, William** (Vo)
0509 - **Grimes, Iris** (Vo)
0510 - **Grimes, Marie** (Pn)
0511 - **Grimes, Muriel** (Vo)
0512 - **Grimm, James R.** (Orch)
0513 - **Grimm, Arline** (Vo)
0514 - **Grimmer, Margaret** (Pn)
0515 - **Griok, Everett** (Orch)
0516 - **Grivicich, Inez** (Pn)
0517 - **Groce, Emma** (Vo)
0518 - **Groen, Ronald** (Pn)
0519 - **Groepler, Ross** (Vo)
0520 - **Grogan, Edward** (Sax)
0521 - **Grois, Fred** (Tb)
0522 - **Gross, Hortense** (Pn, Vo)
0523 - **Grossmann, Ferdinand** (Ch)
0524 - **Grossman, Lillian** (Vo)
0525 - **Grossman, Raphael** (Vo)
0526 - **Grossman, Raymond** (Vo)
0527 - **Grosso, Peter** (Vo)
0528 - **Grosvenor, Cecil** (Pn)
0529 - **Grotman, Lillian** (Pn)
0530 - **Grotz, Lester** (Unspecified)

Once upon a time . . .

0531 - **Grouse, Judy** (Vo)
0532 - **Grove, Betty Ann** (Vo)
0533 - **Grover, Doris** (Unspecified)
0534 - **Groves, Earl** (Pn)
0535 - **Grozan, Carl Jr.** (String Bass)
0536 - **Gruadan, Joanna** (Pn)
0537 - **Gruadan, Nikolai** (Ce)
0538 - **Gruber, George** (Unspecified)
0539 - **Gruber, John** (Pn)
0540 - **Gruessing, Christine** (Vo)
0541 - **Grumalski, John** (Vo)
0542 - **Gruner, Georgina** (Unspecified)
0543 - **Grunschlag, Rosy** (Pn)
0544 - **Grunschlag, Tony** (Pn)
0545 - **Grzywaczewski, Frank** (Vi)
0546 - **Gscheidle, Carl** (Pn, Or, Ch)
0547 - **Guardino, Sam** (Vo)
0548 - **Guarniere, Johnny** (Pn)
0549 - **Guertler, Mary** (Vo)
0550 - **Guggisberg, George** (Tp, Co)
0551 - **Guidon, Gloria** (Vo)
0552 - **Guidotti, Tito** (Pn, Acc)
0553 - **Guilmain, Marguerite** (Vi)
0554 - **Guiri, Marie** (Unspecified)
0555 - **Guiterman, Ruth** (Vo)
0556 - **Gulì, Anne** (Vo)
0557 - **Gumbs, Jane** (Vi)
0558 - **Gunderson, Janet** (Vo)
0559 - **Gundrey, Roland** (Vi)
0560 - **Gunn, Olga** (Pn)
0561 - **Gunstel, Ethel** (Vo)
0562 - **Gunter, Elizabeth** (Vi)
0563 - **Gunther, Amelia** (Unspecified)
0564 - **Gunther, Geraldine** (Tp)
0565 - **Gunther, Lorraine** (Vo)
0566 - **Gunther, Mary** (Unspecified)
0567 - **Gurlich, Bruno** (Vi)
0568 - **Gurney, Dennis** (Vo)
0569 - **Gurney, Jean** (Vo)
0570 - **Gurney, Priscilla** (Vo)
0571 - **Gurney, Thomas** (Vo)
0572 - **Gursky, Helen** (Vo)
0573 - **Gussow, Mary Bette** (Vi)
0574 - **Gustafson, Mary C.** (Pn)
0575 - **Gustavson, Howard F.** (Vo)
0576 - **Gutberlet, Dorothy** (Vi)
0577 - **Guthrie, Lois** (Vo, Cl)
0578 - **Guttridge, Edna** (Pn, Or)
0579 - **Guy, Hazel Gentry** (Vi)
0580 - **Guy, John** (Pn, Tp)
0581 - **Guy, Morris** (Vi)
0582 - **Guyre, Phyllis** (Unspecified)
0583 - **Guys, Sheila** (Vo)
0584 - **Gwathney,Albert** (Vo)
0585 - **Gwathmey, Clarissa** (Vo)
0586 - **Gwillin, Erna**(Vo)

H

from **Haage**, Ella
to **Hyzak,** Rudolph

ABBREVIATIONS

Acc	Accordion
Arr	Arrangement
Ba	Banjo
Ce	Cello
Ch	Choirmaster
Cl	Clarinet
Cn	Clarin
Co	Cornet
Db	Double bass
Dr	Drums
Fl	Flute
Gu	Guitar
Ha	Harmonica
Har	Harp
Ho	Horn
Lu	Lute
Ly	Lyrics
Man	Mandolin
Mar	Maracas
Mu	Composer
Ob	Oboe
Or	Organ
Orch	Orchestra
Perc	Percussion
Pn	Piano
Sax	Saxophones
Tb	Trombone
Tp	Trumpet
Tu	Tuba
Uk	Ukelele
Vi	Violin
Vib	Vibraphone
Vl	Viola
Vo	Voice

Once upon a time . . .

0001 - **Haage, Ella** (Pn)
0002 - **Haak, Frederick** (Dr)
0003 - **Haaron, Heilleen** (Vo)
0004 - **Haas, Marie** (Vo)
0005 - **Haass, Michael** (Vo, Pn)
0006 - **Haase, Anna** (Vo)
0007 - **Haase, Dale** (Sax)
0008 - **Haberer, John** (Fl)
0009 - **Haberstock, Jeanette** (Vo, Pn)
0010 - **Hackett, Frances** (Pn)
0011 - **Hackett, Joseph** (Vo)
0012 - **Hackett, Josephine** (Vo)
0013 - **Hackman, Michael** (Pn)
0014 - **Hadder, Jane** (Pn, Vi)
0015 - **Haddock, Joseph** (Co)
0016 - **Haden, Phyllis** (Pn)
0017 - **Haff, J. Floyd** (Vo)
0018 - **Hagadorn, Robert** (Vo)
0019 - **Hagenaugh, Herb** (Orch)
0020 - **Hagenberger, Florence** (Unspecified)
0021 - **Haggerty, Allen** (Vo)
0022 - **Haggerthy, Patrick** (Vo)
0023 - **Haggerty, Richard** (Unspecified)
0024 - **Haglich, Blanche** (Vo)
0025 - **Hagman, Harriet** (Vo)
0026 - **Hagman, "Robin Lord"** (Vo)
0027 - **Hahearn, Will** (Vo)
0028 - **Hahn, Helen** (Vo)
0029 - **Hahn, Irving** (Vo)
0030 - **Haight, Marjorie** (Vo)
0031 - **Hain, Irene** (Ce)
0032 - **Haines, Christopher** (Vo)
0033 - **Haislip, William** (Or)
0034 - **Hakim, May** (Vo)
0035 - **Halapers, Reino** (Vo)
0036 - **Halbohn, Richard** (Vo)
0037 - **Hale, Elizabeth** (Pn)
0038 - **Hale, Ermatine** (Unspecified)
0039 - **Hale, John** (Vo)
0040 - **Hale, Mary** (Unspecified)
0041 - **Hale, Virginia** (Unspecified)
0042 - **Halee, Roy** (Vo)
0043 - **Haleo, Roy** (Tp)
0044 - **Hales, Bob** (Ch)
0045 - **Haley, Jere** (Vo)
0046 - **Haley, Sarah** (Unspecified)
0047 - **Haliday, Myra** (Vo)
0048 - **Halik, Frank** (Vo)
0049 - **Halikias, Catherine** (Pn)
0050 - **Hall, Ada D.** (Vo)
0051 - **Hall, Alice** (Vo)
0052 - **Hall, Anna** (Unspecified)
0053 - **Hall, Austin** (Vi)
0054 - **Hall, Crystal** (Pn)
0055 - **Hall, Edward** (Vo)
0056 - **Hall, Fletcher** (Piccolo, Flute)
0057 - **Hall, Irene** (Vo, Vi)
0058 - **Hall, Joak** (Orch)
0059 - **Hall, Joan** (Vo)
0060 - **Hall, Lawrence** (Unspecified)
0061 - **Hall, Renee** (Arr, Gu, Orch)
0062 - **Hall, Russell** (Vo)
0063 - **Hall, Sherrill Edward** (Vo)
0064 - **Hall, Steve** (Pn)
0065 - **Hall, William** (Vo)
0066 - **Hallen, Kay** (Vo, Xylophone)
0067 - **Hallen, Wendell** (Vo)
0068 - **Haller, Katherine** (Vo)
0069 - **Haller, William** (Vo)
0070 - **Halleren, Katherine** (Dr)
0071 - **Halliburton, Claire** (Pn)
0072 - **Halliburton, Daphne** (Pn)
0073 - **Halliday, Jessie** (Vo)
0074 - **Hallock, Betty** (Vo)
0075 - **Hallock, Howard** (Unspecified)
0076 - **Hallock, Richard** (Vo)
0077 - **Hally, Emily L.** (Pn)
0078 - **Halsall, William E.** (Vo)
0079 - **Halsey, Donald** (Sax)
0080 - **Halvorsen, Sylvia** (Pn)
0081 - **Hamalainen, Linda** (Vo)
0082 - **Hamblin, Chester** (Vi)
0083 - **Hamblin, Louis** (Vi)
0084 - **Hambrecht, Henry J.** (Fl)
0085 - **Hamel, David** (Unspecified)
0086 - **Hamerick, Melzie** (Vo)
0087 - **Hamlin, William** (Vo, Cl)
0088 - **Hamilton, Janita** (Vo)
0089 - **Hamilton, K. Olga** (Pn)
0090 - **Hamilton, Martha** (Pn, Or)
0091 - **Hamilton, May** (Vo)
0092 - **Hamilton, W. A.** (Vo)
0093 - **Hamlet, Oneda** (Pn)
0094 - **Hamlin, Susan** (Vo)
0095 - **Hammel, Gerald** (Tp)
0096 - **Hammerstein, Alice** (Ly)
0097 - **Hammond, Edward** (Vo)
0098 - **Hammond, Fred** (Vi)
0099 - **Hammond, Jean** (Vo)
0100 - **Hammond, Phebe** (Unspecified)
0101 - **Hammond, Richard** (Unspecified)
0102 - **Hammond, Thelma** (Vo)
0103 - **Hamsbar, Grace** (Vo)
0104 - **Hancock, Joan** (Ho)
0105 - **Handelman, Alice** (Vo, Ce)
0106 - **Haynes, Edna** (Vo)

Once upon a time . . .

0107 - **Hangley, Pat** (Vo)
0108 - **Haniveman, Albert** (Sax)
0109 - **Hankins, Ross** (Fl)
0110 - **Hanks, Ruth I.** (Vo)
0111 - **Hanley, Betty** (Vo)
0112 - **Hann, Insley** (Vi)
0113 - **Hanna, John** (Ho)
0114 - **Hannam, Amelie** (Vo)
0115 - **Hannam, Ruth** (Ce, Pn, Har)
0116 - **Hannan, Hilda** (Pn)
0117 - **Hannan, Vera** (Vo)
0118 - **Hannehan, Eve** (Vo)
0119 - **Hanneman, Patricia** (Vi)
0120 - **Hannon, Mary** (Vo)
0121 - **Hannon, William** (Perc)
0122 - **Hanrahan, Katherine** (Vo)
0123 - **Hans, Sandra** (Vi)
0124 - **Hanson, Betty** (Vo)
0125 - **Hanson, Christine** (Vo)
0126 - **Hanson, Margaret Margo** (Har)
0127 - **Hanson, Peggy** (Vo)
0128 - **Hanssler, Helen** (Vo)
0129 - **Hanulec, Rudolph** (Unspecified)
0130 - **Hapern, Peretz** (Vo)
0131 - **Harber, Ann** (Vo)
0132 - **Harbison, Richard** (Vo)
0133 - **Hardeman, Florence** (Vi)
0134 - **Harder, Howard** (Vo)
0135 - **Harder, Ida** (Vo)
0136 - **Hardie, Clifford** (Orch)
0137 - **Harding, Clarence** (Vo)
0138 - **Harding, Roger** (Vo)
0139 - **Harding, Mary Helen** (Pn)
0140 - **Harding, Valerie** (Vo)
0141 - **Harding, William** (Vo)
0142 - **Harding, Lillian** (Pn)
0143 - **Harding, Warren** (Unspecified)
0144 - **Hardy, Effie** (Vo)
0145 - **Hardy, Wilson D.** (Vo)
0146 - **Hardyng, Dayse** (Vo)
0147 - **Hargraves, Corliss** (Vo)
0148 - **Hargraves, Rosebud** (Vo)
0149 - **Hargrove, Anne** (Cl)
0150 - **Harhern, Kay** (Vo)
0151 - **Harkins, Eileen** (Vo)
0152 - **Harkles, Armand** (Vo)
0153 - **Harley, Dean Ruth H.** (Vo)
0154 - **Harley, Donald** (Vo)
0155 - **Harley, Grace** (Vo)
0156 - **Harlow, Parick** (Vo)
0157 - **Harman, Keith** (Pn)
0158 - **Harmer, Shirley** (Vo)
0159 - **Harmon, Geraldine** (Vo)
0160 - **Harms, Ina** (Vo)
0161 - **Harms, Irmgarde** (Unspecified)
0162 - **Harned, Allan** (Ho)
0163 - **Harnish, J. Lester** (Vo)
0164 - **Harnist, Billy** (Vi)
0165 - **Harpell, Jeanne** (Vo)
0166 - **Harper, Annie** (Vo)
0167 - **Harper, John** (Unspecified)
0168 - **Harper, Robert** (Arr, Orch)
0169 - **Harper, Virginia** (Vo, Pn)
0170 - **Harren, Jean** (Vo)
0171 - **Harrigan, Dan** (Unspecified)
0172 - **Harriman, Raymond** (Vo)
0173 - **Harrington, Ira** (Pn)
0174 - **Harrington, Lewis** (Co)
0175 - **Harrington, Marie** (Vo)
0176 - **Harriott, Eina** (Vo)
0177 - **Harriott, Leonard** (Vo)
0178 - **Harris, Adele** (Vo)
0179 - **Harris, Beatrice** (Vo)
0180 - **Harris, Burnham** (Unspecified)
0181 - **Harris, Edward** (Vo)
0182 - **Harris, Eileen** (Pn)
0183 - **Harris, Frances** (Vo)
0184 - **Harris, Fred** (Sax)
0185 - **Harris, Grace** (Vo)
0186 - **Harris, Jerry "Ivy Glasco"** (Db, Vo)
0187 - **Harris, John F. Jr.** (Vo)
0188 - **Harris, June** (Vo)
0189 - **Harris, Leonard** (Tb)
0190 - **Harris, Lorraine** (Pn)
0191 - **Harris, Lynwood** (Gu, Ba)
0192 - **Harris, Marjorie - Tollman** (Vo)
0193 - **Harris, Mattie** (Vo)
0194 - **Harris, Maurice** (Vo)
0195 - **Harris, P. Ellsworth** (Orch)
0196 - **Harris, Roy** (Orch, Ch)
0197 - **Harris, Ruby E.** (Pn)
0198 - **Harris, Sally Hoffman** (Pn)
0199 - **Harris, Viola** (Pn)
0200 - **Harris, William** (Sax)
0201 - **Harris, Willie Mae** (Unspecified)
0202 - **Harris, Zenia** (Vo)
0203 - **Harris, Zettle** (Pn)
0204 - **Harrison, Alfred** (Vo)
0205 - **Harrison, Helen** (Pn)
0206 - **Harrison, Henry** (Ch)
0207 - **Harrison, Henry V.** (Vo)
0208 - **Harrison, Isabel** (Vo)
0209 - **Harrison, James** (Vi)
0210 - **Harrison, Mary** (Vo)
0211 - **Harrison, Moses** (Vo)
0212 - **Harrison, Nellie** (Sax)

Once upon a time . . .

0213 - **Harrison, Pearl** (Vo)
0214 - **Harrison, Viola** (Vo)
0215 - **Harrow, Richard** (Vo)
0216 - **Harse, Edith S.** (Vo)
0217 - **Harsen, Constance** (Pn)
0218 - **Hart, Allie** (Vo)
0219 - **Hart, Bill** (Unspecified)
0220 - **Hart, Gertie** (Pn, Vo)
0221 - **Hart, Raymond** (Pn)
0222 - **Hart, Sally** (Vo)
0223 - **Hart, Virginia** (Vo)
0224 - **Harter, Jean** (Vo, Pn)
0225 - **Harter, Vincent** (Pn, Ce, Har)
0226 - **Hartley, Arthur** (Vo)
0227 - **Hartman, Lynne** (Vi)
0228 - **Hartman, Marie** (Pn)
0229 - **Hartman, Urban** (Vo)
0230 - **Hartt, Jane** (Cl)
0231 - **Hartwell, Oliver** (Vo)
0232 - **Harvath, Ernest** (Gu, Ba)
0233 - **Harvey, Cephus J.** (Sax)
0234 - **Harvey, Jack** (Sax)
0235 - **Harvey, Leonard** (Unspecified)
0236 - **Harvey, Meleva** (Pn)
0237 - **Harvey, Thomas** (Vo)
0238 - **Hasbrouck, Elise** (Vo)
0239 - **Hasbrouck, Gertrude** (Pn)
0240 - **Haskell, Paull** (Vo)
0241 - **Hassard, Arthur** (Sax)
0242 - **Hasselbach, Louise** (Vi)
0243 - **Hasselriis, Tove** (Vo)
0244 - **Hasterlik, Robert** (Unspecified)
0245 - **Hastings, Pat** (Vo)
0246 - **Haston, Gus** (Sax)
0247 - **Hatrak, Eddie** (Orch)
0248 - **Hauck, Elise D.** (Pn)
0249 - **Haugan, Stolla** (Ch)
0250 - **Hauser, Bob** (Tp)
0251 - **Hauser, Sebastian** (Vo)
0252 - **Hausle, Patricia** (Vo)
0253 - **Haven, Jane** (Pn)
0254 - **Haward, Jimme Jean** (Vo)
0255 - **Hawkins, Charles E.** (Vo)
0256 - **Hawkins, David J.** (Pn)
0257 - **Hawkins, Evelyn** (Vo)
0258 - **Hawkins, Johnny** (Dr)
0259 - **Hawkins, Kay** (Unspecified)
0260 - **Hawkins, Mabelle** (Pn)
0261 - **Hay, Ada** (Pn, Vo)
0262 - **Hay, Navis** (Pn, Vo)
0263 - **Hay, Richard** (Vo)
0264 - **Hayes, Auriel Pearman** (Pn)
0265 - **Hayes, Bill** (Vo)
0266 - **Hayes, Ceciles** (Unspecified)
0267 - **Hayes, Cornelia** (Pn, Or)
0268 - **Hayes, Ralk** (Orch)
0269 - **Hayles, Frederick P.** (Vo)
0270 - **Haymond, Ronnie** (Unspecified)
0271 - **Haynie, Doris** (Unspecified)
0272 - **Hayward, Buddy** (Pn)
0273 - **Haywood, Agnes** (Pn)
0274 - **Haywood, Florence L.** (Vo)
0275 - **Healy, Lawrence** (Vo)
0276 - **Healy, Yvonne** (Vo)
0277 - **Heard, Fats** (Dr, Perc)
0278 - **Heard, Melvin** (Unspecified)
0279 - **Heath, Fenno** (Ch)
0280 - **Heath, Harold** (Vo)
0281 - **Heatherton, Ray** (Orch, Vo)
0282 - **Heberer, Margery** (Cl)
0283 - **Heckinger, Clif** (Vo)
0284 - **Hedendorf, Edith** (Vo)
0285 - **Hedger, John Spencer** (Ce)
0286 - **Hedger, Robert** (Unspecified)
0287 - **Hedges, Georges** (Vo)
0288 - **Hedley, Charles** (Vo)
0289 - **Heede, Connie** (Pn)
0290 - **Heerman, Dorothy Anne** (Vo)
0291 - **Heesch, Peggy** (Vo)
0292 - **Heeseler, Edgar B.** (Vo)
0293 - **Heeves, Richard** (Vi)
0294 - **Hefner, Charles** (Tp)
0295 - **Hegeman, Merritt** (Vo)
0296 - **Heggem, Warren** (Pn)
0297 - **Hehir, Joan** (Vo)
0298 - **Heidtmann, Dorothy** (Vo)
0299 - **Heidtmann, Virginia** (Pn)
0300 - **Heigel, Emma** (Vo)
0301 - **Hein, Carl** (Vo)
0302 - **Heinmiller, Harold** (Pn)
0303 - **Heins, Marion** (Vo)
0304 - **Heinz, Hans J.** (Vo)
0305 - **Heise, Muriel** (Vo)
0306 - **Heiser, Sandra** (Vo)
0307 - **Heitzmann, June** (Vo)
0308 - **Helberg, Kenneth** (Unspecified)
0309 - **Helder, James** (Ho)
0310 - **Heller, Beatrice** (Vo)
0311 - **Heller, Flora** (Pn)
0312 - **Helliesen, Gertrude** (Vo)
0313 - **Helliott, Harold** (Tp)
0314 - **Hellman, Rose** (Vo)
0315 - **Helfmann, Joan** (Vo)
0316 - **Helford, Matilda** (Vo)
0317 - **Heliesen, Suzanna** (Vo)
0318 - **Helm, Sidney** (Vo)

Once upon a time . . .

0319 - **Helmer, Ruth** (Unspecified)
0320 - **Helsinger, Selma** (Vo, Dr)
0321 - **Hemans, Beatrice** (Vo)
0322 - **Hemberger, Teresa** (Pn)
0323 - **Hemmingway, Leona** (Vo)
0324 - **Henderson, Adolph M.** (Vo)
0325 - **Henderson, Clarenz** (Vo)
0326 - **Henderson, Richard** (Unspecified)
0327 - **Henderson, Rickie** (Vo)
0328 - **Henderson, Sally** (Vo)
0329 - **Henderson, Sampson** (Vo)
0330 - **Henderson, "Skitch"** (Pn)
0331 - **Hendricks, Idalia** (Pn)
0332 - **Hendricks, Robert** (Perc)
0333 - **Hendrickson, Laura** (Pn)
0334 - **Hendrickson, Peter** (Vo)
0335 - **Henke, George Jr.** (Vi)
0336 - **Henke, Janice** (Vi)
0337 - **Henkle, Margaret** (Vo)
0338 - **Henley, Evan** (Tb)
0339 - **Henne, Dorothy** (Vo)
0340 - **Henneberg, Paul** (Orch)
0341 - **Hennesey, Mary** (Vo)
0342 - **Hennessey, Edward J.** (Vo)
0343 - **Hennessen, Yolanda** (Vo)
0344 - **Hennessy, Alice** (Vo)
0345 - **Henningsen, Rosalie** (Vo)
0346 - **Henningson, Marion** (Vi)
0347 - **Henri, Morris** (Pn, Acc, Vo)
0348 - **Henrich, Jean Naylor** (Pn)
0349 - **Henrik, Arthur John** (Unspecified)
0350 - **Henrique, Yvonne** (Pn)
0351 - **Henry, Clara** (Vo)
0352 - **Henry, Eric** (Pn)
0353 - **Henry, Evelyn** (Pn)
0354 - **Henry, George** (Pn)
0355 - **Henry, Gertrude** (Vo)
0356 - **Henry, Grace** (Vo)
0357 - **Henry, Harold** (Pn)
0358 - **Henry, Kathleen** (Pn)
0359 - **Henry, Lonie** (Vo)
0360 - **Henry, Patricia** (Vo)
0361 - **Henry, William** (Pn)
0362 - **Henry-Pierre, Ena Philemon** (Vo)
0363 - **Hensler, Erving** (Vo)
0364 - **Hensley, Mary** (Vo)
0365 - **Henson, Bruno** (Unspecified)
0366 - **Herbert, Charles** (Vi)
0367 - **Herbert, James** (Vi)
0368 - **Herbert, John** (Tp)
0369 - **Herbert, Susan** (Vo)
0370 - **Herbst, George** (Vo)
0371 - **Herdeen, Fred** (Unspecified)
0372 - **Hereford, Kathryn** (Vo)
0373 - **Herekiah, Peggy** (Pn)
0374 - **Herman, Anna** (Ho)
0375 - **Herman, Harry** (Cl)
0376 - **Hermann, Barbara** (Vo)
0377 - **Hermans, Harold** (Pn, Or, Ch)
0378 - **Hermansen, Mae** (Vo)
0379 - **Hermides, Polia Melides** (Vo)
0380 - **Herod, Thelma** (Vo)
0381 - **Heroff, Sonya** (Vo)
0382 - **Herold, Emily** (Ly, Vo)
0383 - **Herreld, Kemper** (Ch)
0384 - **Herriman, Marion E.** (Vo)
0385 - **Herring, Florita** (Vo)
0386 - **Herrington, Gordon** (Vo)
0387 - **Herrmann, Barbara** (Vo)
0388 - **Herte, Joan** (Vo)
0389 - **Hertel, Alice** (Vo)
0390 - **Hertz, Louis** (Sax)
0391 - **Herwig, Garnett** (Pn)
0392 - **Herzog, Lillian** (Vo)
0393 - **Hesch, Henry F.** (Vo)
0394 - **Hess, Floyd** (Pn, Or)
0395 - **Hesser, Pauline** (Unspecified)
0396 - **Hessler, John** (Vi)
0397 - **Hetrick, William** (Orch)
0398 - **Hetter, Houston** (Pn)
0399 - **Hettrick, Irene F.** (Vo)
0400 - **Heuer, Alene** (Vo)
0401 - **Heughan, William** (Vo)
0402 - **Hewey, Margarietta** (Vo)
0403 - **Hewel, Elizabeth** (Vo)
0404 - **Hewett, Arlice** (Tb)
0405 - **Hewitt, Helene** (Vo)
0406 - **Heyse, Loretta** (Vo)
0407 - **Heyward, Mary Patience** (Vo, Pn)
0408 - **Heyward, Sammy** (Vo)
0409 - **Hezinger, Marilyn** (Vo)
0410 - **Hibbard, Barbara** (Pn)
0411 - **Hibbard, Nelson** (Vo)
0412 - **Hibbard, Richard** (Pn)
0413 - **Hibbits, Virginia** (Vo)
0414 - **Hibbitt, Peyton M.** (Orch)
0415 - **Hichs, Arthur Jr.** (Dr)
0416 - **Hickey, Alfred J.** (Vo)
0417 - **Hickey, Andrew J.** (Vo)
0418 - **Hickey, Rose** (Vo)
0419 - **Hickman, Annie** (Vo)
0420 - **Hickman, Linda** (Vo)
0421 - **Hickok, Robert** (Vo, Ch)
0422 - **Hicks, Julia** (Pn)
0423 - **Higby, Robert Lee** (Vo)
0424 - **Higgins, Bart** (Vo)

Once upon a time . . .

0425 - **Higgins, Rosemary** (Vo)
0426 - **Higgins, Russell D.** (Vo)
0427 - **Hildebrand, Phyllis** (Pn, Vo)
0428 - **Hilger, Elsa** (Ce)
0429 - **Hilger, Helen** (Vo)
0430 - **Hilker, Ruth** (Vo)
0431 - **Hill, Ann** (Pn)
0432 - **Hill, Blanche** (Vo)
0433 - **Hill, Bob** (Orch)
0434 - **Hill, Carrie** (Vo)
0435 - **Hill, Calvin** (Unspecified)
0436 - **Hill, Charles C.** (Orch)
0437 - **Hill, Constance** (Vo)
0438 - **Hill, Coralie** (Vo)
0439 - **Hill, Doris** (Vo)
0440 - **Hill, Ella** (Vo)
0441 - **Hill, Glynn** (Vo)
0442 - **Hill, Helen** (Vo)
0443 - **Hillard, Florence** (Vo)
0444 - **Hillard, Joe** (Vo, Pn)
0445 - **Hilliard, Walter** (Vo)
0446 - **Hilliard, "Jazzbo"** (Vo)
0447 - **Hillman, John** (Vo)
0448 - **Hillquit, Frances** (Vo)
0449 - **Hillyard, Joe** (Mu, Pn)
0450 - **Hilton, Doris** (Pn)
0451 - **Hilton, Marian** (Pn)
0452 - **Hilton, Minnie** (Vo, Ch)
0453 - **Himber, Richard** (Orch)
0454 - **Himmelfarb, Sadie** (Vo)
0455 - **Hinderas, Natalie** (Pn)
0456 - **Hinds, Edna** (Pn)
0457 - **Hinds, Grace** (Pn)
0458 - **Hiner, Harriet** (Vo)
0459 - **Hines, Clarence** (Pn)
0460 - **Hinkson, Shirley** (Vo)
0461 - **Hinman, Dorothea** (Vo)
0462 - **Hinton, Edward** (Vo)
0463 - **Hinton, Milt** (Dr)
0464 - **Hintz, Elmer M.** (Ch)
0465 - **Hirsh, Bernadette** (Unspecified)
0466 - **Hirsch, Michelle** (Vo)
0467 - **Hirschfeld, Arlean** (Vo)
0468 - **Hirst, Lew** (Vo)
0469 - **Hirt, Elizabeth** (Pn)
0470 - **Hirtler, Richard** (Ho)
0471 - **Hite, Les** (Orch)
0472 - **Hixon, Richard** (Tu)
0473 - **Hlavaty, George** (Unspecified)
0474 - **Hobert, Marguerite** (Vo)
0475 - **Hobson, Frances** (Vo)
0476 - **Hodges, Arthur** (Pn)
0477 - **Hodgins, Fred** (Vo)
0478 - **Hodgins, George** (Vi)
0479 - **Hoefler, George** (Vo)
0480 - **Hoefner, Ferdinand** (Orch)
0481 - **Hoelle, L. Mary** (Vo)
0482 - **Hoelle, Terry** (Vo)
0483 - **Hoermann, Richard** (Pn, Tp, Cl)
0484 - **Hoerning, Walter** (Pn)
0485 - **Hoey, Mary** (Vo)
0486 - **Hof, Kay** (Vo)
0487 - **Hoffer, Jack** (Unspecified)
0488 - **Hoffler, Viola** (Vo)
0489 - **Hoffman, Arnold** (Vo)
0490 - **Hoffman, Barbara** (Vo)
0491 - **Hoffman, Edna** (Vo)
0492 - **Hoffman Edward** (Pn)
0493 - **Hoffman, Emmy** (Vo)
0494 - **Hoffman, Estelle Gertrude** (Pn)
0495 - **Hoffman, Harold Cappa** (Vo)
0496 - **Hoffman, Irwin** (Cl)
0497 - **Hoffman, James** (Vo)
0498 - **Hoffman, John W. Jr.** (Vi)
0499 - **Hoffman, Joseph** (Pn)
0500 - **Hoffman, Leila** (Pn)
0501 - **Hoffman, Leonard** (Unspecified)
0502 - **Hoffman, Lester** (Vo)
0503 - **Hoffman, Max Jr.** (Vo)
0504 - **Hoffman, Patricia** (Vo)
0505 - **Hoffstether, Joe** (Vo)
0506 - **Hogans, Dorothy** (Pn)
0507 - **Hoger, Charles** (Vo)
0508 - **Hogg, John** (Vo)
0509 - **Hohn, Jane C.** (Pn)
0510 - **Hohohan, Dorothy M.** (Pn)
0511 - **Hois, Charles F.** (Tp)
0512 - **Hoke, Bennett** (Fl)
0513 - **Holden, Anna** (Fl)
0514 - **Holden, Leo C.** (Orch)
0515 - **Holder, Harold J.** (Vo)
0516 - **Holder, Isaline** (Pn)
0517 - **Holder, Virginia** (Vo)
0518 - **Holfelder, Alfred** (Pn, Vi)
0519 - **Holicek, William** (Unspecified)
0520 - **Holister, Carroll** (Pn)
0521 - **Hollan, William** (Vo)
0522 - **Holland, Alvenia** (Pn)
0523 - **Holland, Blanche** (Pn)
0524 - **Holland, Bradford Daniel** (Vo)
0525 - **Holland, Karnell** (Pn)
0526 - **Holland, Lester** (Vo)
0527 - **Holland, Lydia** (Pn)
0528 - **Holland, Norman** (Mu, Pn, Arr)
0529 - **Holland, Sylvia** (Mu, Pn, Arr)
0530 - **Hollander, Neal** (Unspecified)

Once upon a time . . .

0531 - **Hollar, Hector** (Sax)
0532 - **Holler, Muriel** (Vo)
0533 - **Holletscheck, Franz** (Pn)
0534 - **Hollett, Robert** (Vo)
0535 - **Holliday, Hugh** (Vo)
0536 - **Hollis, Chas** (Vo)
0537 - **Holloway, Linwood Lin** (Orch)
0538 - **Holloman, Charlotte** (Vo)
0539 - **Holly, Otis** (Vo)
0540 - **Holmann, Harriett** (Vo)
0541 - **Holmes, Rebecca Leffert** (Vo)
0542 - **Holmes, Ruth** (Pn)
0543 - **Holmes, Joan** (Fl)
0544 - **Holmes, Sherwood** (Vo)
0545 - **Holmgren, Grace** (Pn, Or)
0546 - **Holroyd, Frederick** (Vo)
0547 - **Holt, Charles** (Vo)
0548 - **Holt, Lucy Ann** (Vi)
0549 - **Holtz, Robert** (Unspecified)
0550 - **Homan, David** (Ce)
0551 - **Homan, Ruth** (Vi)
0552 - **Homan, Shirley M.** (Ch)
0553 - **Homans, Robert** (Vo)
0554 - **Homberger, Lorraine** (Vo)
0555 - **Homer, Keller** (Ob, Cl, Fl)
0556 - **Homes, Charlie** (Unspecified)
0557 - **Homire, Lewis Hunt** (Pn, Vo)
0558 - **Hondl, Walter** (Orch)
0559 - **Honecker, Carl** (Vo)
0560 - **Hones, Jonah** (Dr)
0561 - **Honeystein, Karl** (Unspecified)
0562 - **Hoost, Wendy** (Vo)
0563 - **Hoover, Vern** (Vo)
0564 - **Hope, Irene** (Vo)
0565 - **Hope, Larry J.** (Vo)
0566 - **Hope, Lynn** (Orch)
0567 - **Hope, Thelma** (Pn)
0568 - **Hopkins, Clarice** (Vo)
0569 - **Hopkins, Donald** (Vi)
0570 - **Hopkins, Henrietta** (Ch)
0571 - **Hopkins, Susan** (Vo)
0572 - **Hopkins, Wallace** (Vo)
0573 - **Hoppe, Madeline** (Vi)
0574 - **Hopper, Dean** (Vo)
0575 - **Horace, Frank** (Vo)
0576 - **Horn, Florence** (Vo)
0577 - **Horn, Frank** (Dr)
0578 - **Horn, Veronica T.** (Vo)
0579 - **Horn, Walter** (Vo)
0580 - **Horne, James** (Unspecified)
0581 - **Hornosky, Raymond** (Tb)
0582 - **Horowitz, George** (Unspecified)
0583 - **Horowitz, Richard** (Vo)
0583 - **Horten, Irene** (Vo)
0584 - **Horth, Sidney** (Orch)
0585 - **Horton, Esther** (Vo)
0586 - **Horton, Hal** (Har)
0587 - **Horton, Henrietta** (Vo)
0588 - **Horton, Susan** (Unspecified)
0589 - **Horwith, Anne** (Pn)
0590 - **Hosiuk, Patricia** (Vo)
0591 - **Hoslin, Larry** (Pn)
0592 - **Hotel, Marie** (Vo)
0593 - **Hotine, Pauline** (Vo)
0594 - **Houghland, Alice Melissa** (Pn)
0595 - **Houghton, Jean** (Pn)
0596 - **Hourcle, Laurent** (Unspecified)
0597 - **House, Al** (Vo)
0598 - **House, Frank** (Vo)
0599 - **House, John** (Vo)
0600 - **House, Judson** (Vo)
0601 - **Houser, Mildred W.** (Unspecified)
0602 - **Houseton, Jimmy** (Sax)
0603 - **Houston, Shirley** (Unspecified)
0604 - **Houston, Wilhelmina** (Pn)
0605 - **Houze, J. D.** (Vo)
0606 - **Hovell, Albert A.** (Vo)
0607 - **Howard, Charles** (Ha)
0608 - **Howard, Garland** (Vo)
0609 - **Howard, Gilda** (Pn, Vo)
0610 - **Howard, Lee** (Vo)
0611 - **Howard, Linda** (Pn)
0612 - **Howard, Loraine** (Pn)
0613 - **Howard, Wesley** (Vi)
0614 - **Howard, William** (Pn, Or)
0615 - **Howards, Neil** (Vo)
0616 - **Howe, Walter C. Jr.** (Vo)
0617 - **Howell, Arlene** (Vo)
0618 - **Howell, Hilda** (Pn)
0619 - **Howell, Lorraine** (Vo)
0620 - **Howell, Marjorie** (Vo, Vi)
0621 - **Howell, Peter** (Pn)
0622 - **Howerton, Adelaide** (Pn)
0623 - **Howes, Henry W.** (Vo)
0624 - **Howes, Parish** (Vo)
0625 - **Howitt, Sara** (Vo)
0626 - **Howland, Elwin S.** (Vo)
0627 - **Howland, Nellie** (Har, Pn)
0628 - **Hoxworth, Mary Ann** (Vo)
0629 - **Hoye, Louise** (Vo)
0630 - **Hoyt, Helen** (Vo)
0631 - **Hren, Joe** (Pn, Acc)
0632 - **Hubbard, Frances** (Vo)
0633 - **Hubbard, Frederick** (Pn, Or, Vo)
0634 - **Hubbard, Helen** (Vo, Or)
0635 - **Hubbard, Margy** (Vo)

Once upon a time . . .

0636 - **Hubbell, Robert** (Vo)
0637 - **Hubert, Barbara** (Vo)
0638 - **Hubert, Jack** (Sax)
0639 - **Hudak, Albert** (Unspecified)
0640 - **Hudecek, Martin** (Vo, Sax)
0641 - **Hudish, Phyllis** (Ho)
0642 - **Hollins, Virginia** (Unspecified)
0643 - **Hudnell, Teresa** (Vo)
0644 - **Hudson, Frederick C.** (Ce)
0645 - **Hudson, Hettie** (Pn)
0646 - **Hudson, Janet** (Perc)
0647 - **Hudson, Martha** (Vo)
0648 - **Hudson, Walter** (Vo)
0649 - **Huffine, Marion Paige** (Vo)
0650 - **Hug, Louise** (Vo)
0651 - **Hughes, Ela M.** (Vo)
0652 - **Hughes, Louise** (Vi)
0653 - **Hughes, Revella** (Pn, Or, Vo)
0654 - **Hughlett, Phyllis** (Unspecified)
0655 - **Huhler, Alice** (Pn)
0656 - **Hull, Betty** (Vo)
0657 - **Hull, Henry C.** (Vo)
0658 - **Hull, Jean** (Vo)
0659 - **Hull-Ryde, Shirley** (Unspecified)
0660 - **Hulse, Wesley** (Vo, Tp)
0661 - **Hults, Audrey Marie** (Vo)
0662 - **Huml, Henry** (Orch)
0663 - **Hummel, Helen** (Vo)
0664 - **Humphrey, Mary** (Vo)
0665 - **Humphreys, Ray** (Pn, Vo)
0666 - **Humphrey, Robert** (Pn)
0667 - **Hundley, Bernice** (Vo)
0668 - **Hunkins, Dorothy** (Vi)
0669 - **Hunold, Edmund** (Vo)
0670 - **Hunt, Alexandra** (Vo)
0671 - **Hunt, Charles** (Vi)
0672 - **Hunt, Herbert** (Ce)
0673 - **Hunt, Lois** (Vo)
0674 - **Hunt, Muriel** (Pn)
0675 - **Hunt, Pearl** (Pn, Vo)
0676 - **Hunt, Richard** (Vo)
0677 - **Hunt, Willis** (Vo)
0678 - **Hunter, Alberta** (Vo)
0679 - **Hunter, Elsie** (Pn)
0680 - **Hunter, Charlotte Johnnie** (Vo)
0681 - **Hunter, Nell** (Vo
0682 - **Hunter, Ruth** (Vo)
0683 - **Hunting, Harry** (Tympany)
0684 - **Hunton, Ed** (Tp)
0685 - **Huntress, Arnold "Stub"** (Unspecified)
0686 - **Hupprich, Carl** (Orch)
0687 - **Hurley, Burton M.** (Dr)
0688 - **Hurley, Frank** (Vi)
0689 - **Hurley, Jessie** (Vo)
0690 - **Hurley, Robert** (Vo)
0691 - **Hurse, Lala Mae** (Vo)
0692 - **Hurtsey, Anita** (Vo)
0693 - **Husing, Ann** (Pn)
0694 - **Husted, Mortimer** (Tu)
0695 - **Huston, Harvey** (Unspecified)
0696 - **Hutchens, Charles** (Vo)
0697 - **Hutcherson, Le Vern** (Vo)
0698 - **Hutchins, Gloria** (Pn)
0699 - **Hutchins, Walter R.** (Vo)
0700 - **Hutchinson, Sally** (Vo)
0701 - **Huttenlocker, Robert** (Tp)
0702 - **Hutterson, Jimmy** (Pn)
0703 - **Huttle, Judy** (Vo)
0704 - **Huttle, Ruthe** (Vo)
0705 - **Huyek, Lorraine** (Vo)
0706 - **Hyatt, Richard** (Vo)
0707 - **Hyde, Hilda** (Pn)
0708 - **Hyde, Lillian** (Pn)
0709 - **Hyland, Gus** (Vo)
0710 - **Hyliger, Jessie** (Vo)
0711 - **Hylton, Leonard** (Pn)
0712 - **Hyman, Bessie** (Vo)
0713 - **Hyman, Louise** (Unspecified)
0714 - **Hyzak, Rudolph** (Cl)

I

from **Iacobuzio,** Joseph
to **Izzo**, Joseph

ABBREVIATIONS

Acc	Accordion
Arr	Arrangement
Ba	Banjo
Ce	Cello
Ch	Choirmaster
Cl	Clarinet
Cn	Clarin
Co	Cornet
Db	Double bass
Dr	Drums
Fl	Flute
Gu	Guitar
Ha	Harmonica
Har	Harp
Ho	Horn
Lu	Lute
Ly	Lyrics
Man	Mandolin
Mar	Maracas
Mu	Composer
Ob	Oboe
Or	Organ
Orch	Orchestra
Perc	Percussion
Pn	Piano
Sax	Saxophones
Tb	Trombone
Tp	Trumpet
Tu	Tuba
Uk	Ukelele
Vi	Violin
Vib	Vibraphone
Vl	Viola
Vo	Voice

Once upon a time . . .

0001 - **Iacobuzio, Joseph** (Vi)
0002 - **Iannello, Jerry C.** (Unspecified)
0003 - **Ibert, Jacques** (Orch)
0004 - **Icapraro, Ida** (Pn)
0005 - **Icove, Roslyn** (Unspecified)
0006 - **Iffle, A. G.** (Vo)
0007 - **Ifill, Elaine** (Pn)
0008 - **Igler, George** (Vo)
0009 - **Iles, Earnest** (Vo)
0010 - **Imes, Hope** (Vo)
0011 - **Ingersoll, Joyce** (Vl)
0012 - **Ingles, Gert** (Fl)
0013 - **Ingram, Helen** (Vo)
0014 - **Ingram, William** (Pn)
0015 - **Inman, Grace** (Vo)
0016 - **Inman, Patricia** (Vo)
0017 - **Innis, Constance** (Pn)
0018 - **Inniss, Irene** (Pn)
0019 - **Innis, Sybil** (Pn)
0020 - **Innuzi, Vincent** (Unspecified)
0021 - **Ireland, Milton** (Vi)
0022 - **Iris, Gertrude** (Vo)
0023 - **Irvis, Gilbert** (Vo)
0024 - **Irwin, Cecilia A.** (Vo)
0025 - **Irwin, Lena Mae** (Vo)
0026 - **Irwin, Margery** (Vo, Ch)
0027 - **Irwin, Ruth** (Vi)
0028 - **Isaacs, Eva** (Vo)
0029 - **Isaacson, Max** (Ce)
0030 - **Isaksen, Julie** (Pn)
0031 - **Isemann, Edward** (Vo)
0032 - **Isham, Sarah** (Pn)
0033 - **Isnardi, Nicholas** (Vo)
0034 - **Istomin, Eugene** (Pn)
0035 - **Ivanhoe, Roberta** (Vo)
0036 - **Ivanoff, Sonia** (Vo)
0037 - **Ivarson, Ivan** (Vo)
0038 - **Iverse, Anne** (Vo)
0039 - **Iversen, Marian** (Vo)
0040 - **Iverson, Herbert** (Dr)
0041 - **Ivory, Mildred** (Vo)
0042 - **Iwanicki, Mary** (Vo)
0043 - **Iwaskow, Marion** (Gu, Vo)
0044 - **Izzo, Joseph** (Vo)

J

from **Jablonski,** Jeanne
to **Jurist,** Simon

ABBREVIATIONS

Acc	Accordion
Arr	Arrangement
Ba	Banjo
Ce	Cello
Ch	Choirmaster
Cl	Clarinet
Cn	Clarin
Co	Cornet
Db	Double bass
Dr	Drums
Fl	Flute
Gu	Guitar
Ha	Harmonica
Har	Harp
Ho	Horn
Lu	Lute
Ly	Lyrics
Man	Mandolin
Mar	Maracas
Mu	Composer
Ob	Oboe
Or	Organ
Orch	Orchestra
Perc	Percussion
Pn	Piano
Sax	Saxophones
Tb	Trombone
Tp	Trumpet
Tu	Tuba
Uk	Ukelele
Vi	Violin
Vib	Vibraphone
Vl	Viola
Vo	Voice

Once upon a time . . .

0001 - **Jablonski, Jeanne** (Unspecified)
0002 - **Jackim, Hal** (Tp)
0003 - **Jackson, Beatrice** (Vo)
0004 - **Jackson, Bullmoose** (Unspecified)
0005 - **Jackson, Carmen** (Pn)
0006 - **Jackson, Cora** (Pn)
0007 - **Jackson, Dick** (Tb)
0008 - **Jackson, Dorothy** (Pn)
0009 - **Jackson, Evelyn** (Pn)
0010 - **Jackson, Grace Lockley** (Pn)
0011 - **Jackson, Ida L.** (Vo)
0012 - **Jackson, Josie** (Vi)
0013 - **Jackson, Lorraine** (Pn)
0014 - **Jackson, Marion** (Vo)
0015 - **Jackson, Mary Lou**
0016 - **Jackson, Maxwell** (Pn)
0017 - **Jackson, Mildred** (Pn)
0018 - **Jackson, Othel** (Pn)
0019 - **Jackson, Raymond Ray** (Pn, Vo)
0020 - **Jackson, Roberta** (Pn)
0021 - **Jackson, Ruth** (Vo)
0022 - **Jackson, Willis** (Sax, Orch)
0023 - **Jacobs, Myles** (Pn)
0024 - **Jacobs, Phyllis** (Vo)
0025 - **Jacobs, Sydney** (Unspecified)
0026 - **Jacobs, Vivian** (Vo)
0027 - **Jacobsen, Sascha** (Vi)
0028 - **Jacobson, Alex** (Vi)
0029 - **Jacobson, Irene** (Vl)
0030 - **Jacobson, Lucille** (Ch, Pn)
0031 - **Jacobson, Miriam** (Vo)
0032 - **Jacobson, Sol** (Vi)
0033 - **Jacobus, Marion** (Vo)
0034 - **Jacoby, Frank** (Pn)
0035 - **Jacoby, Joan** (Unspecified)
0036 - **Jacques, Marie** (Vo)
0037 - **Jacques, Rosalie** (Vo)
0038 - **Jacquet, Mouric** (Mu)
0039 - **Jacus, Natalie** (Vo)
0040 - **Jaeger, Robert W.** (Ch, Cl, Orch)
0041 - **Jaffrey, Harold** (Vo)
0042 - **Jaffrey, Jess** (Orch)
0043 - **Jagel, Frederick** (Vo)
0044 - **Jagger, Genevieve** (Vo)
0045 - **Jal, Barbara** (Vo)
0046 - **James, Alfred P.** (Vo)
0047 - **James, Elizabeth** (Vo)
0048 - **James, Honor** (Vo)
0049 - **James, Kate Warren** (Ch)
0050 - **James, Lou Belle** (Vo)
0051 - **James, Olga** (Vo)
0052 - **James, Otelia** (Pn)
0053 - **James, Phillip** (Ly)
0054 - **James, Sally Ann** (Pn)
0055 - **James, Stephana** (Vo)
0056 - **James, Terry** (Vo)
0057 - **James, Winifred** (Vo)
0058 - **Jameson, Alberta** (Vo)
0059 - **Jameson, Louise** (Unspecified)
0060 - **Jamison, Cora Lee** (Vo)
0061 - **Jamison, Mattie** (Pn)
0062 - **Jamison, Rhogenia** (Vo)
0063 - **Jancowskj, John** (Vo)
0064 - **Janes, Joan** (Pn)
0065 - **Janko, Dorothy** (Vo)
0066 - **Jansen, Irene** (Vo)
0067 - **Jansen, Peter** (Sax)
0068 - **Jansen, Richard** (Tp)
0069 - **Janson, Peter** (Tu)
0070 - **Jaraslow, Jerry** (Vo)
0071 - **Jarbeau, Dolly** (Pn)
0072 - **Jarboro, Catherine** (Vo)
0073 - **Jarecka, Louise Llewellyn** (Vo)
0074 - **Jarman, Roy** (Vo)
0075 - **Jaron, Miriam** (Vo)
0076 - **Jarvis, Fred** (Cl)
0077 - **Jarvis, Robley** (Unspecified)
0078 - **Jautze, Herbert** (Vo)
0079 - **Jay, Norma** (Vo)
0080 - **Jay, Wallace** (Vo)
0081 - **Jaycox, Joseph M. Mike** (Unspecified)
0082 - **Jayne, Nancy Lou** (Pn)
0083 - **Jebo, Jeanne** (Vo)
0084 - **Jeby, Barbara** (Pn)
0085 - **Jedlicka, Lois** (Unspecified)
0086 - **Jefferson, Freddie** (Pn)
0087 - **Jefferson, June** (Pn)
0088 - **Jefferson, Milton** (Tp)
0089 - **Jefferson, Ted** (Vo)
0090 - **Jemmott, Deryl** (Pn)
0091 - **Jenkins, Andrew** (Cl)
0092 - **Jenkins, Floyd** (Pn)
0093 - **Jenkins, Gertrude** (Vo)
0094 - **Jenkins, Irma** (Vo)
0095 - **Jenkins, Madeleine** (Pn)
0096 - **Jenkins, Mattie** (Vo)
0097 - **Jenkins, Myron** (Unspecified)
0098 - **Jenkins, Nancy** (Pn)
0099 - **Jenkins, Richard** (Vo)
0100 - **Jenkins, Walter** (Vi)
0101 - **Jennerjahn, Marlene** (Vo)
0102 - **Jennings, Lois** (Vo)
0103 - **Jensen, Roy** (Vo)
0104 - **Jensen, Sven** (Vo)
0105 - **Jeoffrie, Fleurette** (Vo)
0106 - **Jernigan, Carola** (Pn)

Once upon a time . . .

0107 - **Jernigan, Simone** (Pn)
0108 - **Jerrigan, Fanny** (Vo)
0109 - **Jerry, Joseph** (Vi)
0110 - **Jessop, Corinne** (Vo)
0111 - **Jeter, Olive L.** (Pn)
0112 - **Jewell, Henry** (Unspecified)
0113 - **Jewell, Sterling M.** (Unspecified)
0114 - **Joahnknecht, Mary** (Vo)
0115 - **Jochum, Gail** (Unspecified)
0116 - **Johansen, Audrey** (Pn)
0117 - **Johansen, Jean** (Vo)
0118 - **Johansen, Louise** (Pn)
0119 - **Johanson, Ann** (Vo)
0120 - **Johanson, Martin** (Vo)
0121 - **Johnson, Albert** (Vl)
0122 - **Johnson, Alphonso** (Unspecified)
0123 - **Johnson, Althea** (Pn, Vo)
0124 - **Johnson, Bea** (Vi, Ce)
0125 - **Johnson, Betty Ann** (Vo)
0126 - **Johnson, Betty** (Vo)
0127 - **Johnson, Bumpy** (Unspecified)
0128 - **Johnson, Burnice** (Ce)
0129 - **Johnson, Curley** (Vo)
0130 - **Johnson, Daniel** (Vi)
0131 - **Johnson, David H. Jr.** (Vi)
0132 - **Johnson, Daisy** (Pn, Or)
0133 - **Johnson, Dewey** (Vo)
0134 - **Johnson, Doris** (Pn, Tp, Vo)
0135 - **Johnson, Edward** (Vi)
0136 - **Johnson, Edythe** (Pn)
0137 - **Johnson, Ellen** (Pn, Vo)
0138 - **Johnson, Eric** (Vo)
0139 - **Johnson, Fred** (Vo)
0140 - **Johnson, Hall** (Pn)
0141 - **Johnson, Harrison Wall** (Pn)
0142 - **Johnson, Hattie B.** (Pn, Vo)
0143 - **Johnson, Hawk** (Unspecified)
0144 - **Johnson, Henry** (Vi)
0145 - **Johnson, Henry Lincoln** (Orch)
0146 - **Johnson, Inga** (Unspecified)
0147 - **Johnson, Jackie** (Vo)
0148 - **Johnson, Jacqueline** (Vo, Pn)
0149 - **Johnson, James** (Sax)
0150 - **Johnson, Jane** (Vi)
0151 - **Johnson, Jerry** (Vo)
0152 - **Johnson, John** (Pn)
0153 - **Johnson, Joyce** (Vo, Pn, Or)
0154 - **Johnson, Judy** (Vo, Pn)
0155 - **Johnson, June** (Vo)
0156 - **Johnson, Lavinia** (Pn)
0157 - **Johnson, Lawrence** (Pn)
0158 - **Johnson, Lem** (Orch)
0159 - **Johnson, Leon** (Vo)
0160 - **Johnson, Lynda** (Vo)
0161 - **Johnson, Mae** (Unspecified)
0162 - **Johnson, Mildred Sanders** (Ce)
0163 - **Johnson, Minnie** (Vo)
0164 - **Johnson, Nettie** (Pn)
0165 - **Johnson, Nicholas** (Har)
0166 - **Johnson, Olivette** (Vi)
0167 - **Johnson, Parthenia** (Pn)
0168 - **Johnson, Paul** Vi)
0169 - **Johnson, Raymond** (Vo, Dr)
0170 - **Johnson, Smiles** (Dr)
0171 - **Johnson, Sophia** (Pn)
0172 - **Johnson, Teddy** (Tu, Vo)
0173 - **Johnson, Van Dyke** (Tp)
0174 - **Johnson, Wade** (Pn)
0175 - **Johnson, Wilburn T.** (Vo)
0176 - **Johnson, Winifred** (Pn)
0177 - **Johnson, Winston A.** (Pn, Or)
0178 - **Johnston, Jean** (Vo)
0179 - **Johnston, Lyn** (Pn, Or)
0180 - **Johnston, Walter** (Cl)
0181 - **Johnstone, Barbara** (Vo, Pn)
0182 - **Johnstone, Pat** (Pn)
0183 - **Johnasson, Robert** (Vo)
0184 - **Joinnides, Irene** (Unspecified)
0185 - **Jointer, Naomi** (Vo)
0186 - **Jollieffe, Norman** (Vo)
0187 - **Jolly, Jacqueline** (Vo)
0188 - **Jonathan, Catherine** (Pn)
0189 - **Jonathan Ethel** (Dr, Vo)
0190 - **Jonathan, James** (Sax)
0191 - **Jonathan, Kenneth** (Sax)
0192 - **Jonathan, Roslyn** (Vi)
0193 - **Jones, Alfred Theodore** (Vo)
0194 - **Jones, Arthur J.** (Vo)
0195 - **Jones, Aquilla** (Pn)
0196 - **Jones, Aurora** (Pn)
0197 - **Jones, Benjamin** (Vo)
0198 - **Jones, Betty** (Vo, Pn)
0199 - **Jones, Broadway** (Vo)
0200 - **Jonas, Carrie** (Vo)
0201 - **Jones, Chester** (Vo)
0202 - **Jones, Davey** (Vo)-
0203 - **Jones, Dolly** (Pn)
0204 - **Jones, Dorothy E.** (Vo)
0205 - **Jones, Douglas III** (Unspecified)
0206 - **Jones, Elayne** (Tympani)
0207 - **Jones, Englandine** (Vo)
0208 - **Jones, Esther Mae "Little Esther"** (Vo)
0209 - **Jones, Gwendolyn** (Pn)
0210 - **Jones, Hugh A.** (Vo, Pn)
0211 - **Jones, James** (Vi)
0212 - **Jones, Kate** (Vo)

Once upon a time . . .

0213 - **Jones, Le Roy** (Gu, Ba)
0214 - **Jones, Louisa V.** (Vi)
0215 - **Jones, Lula Robinson** (Vo)
0216 - **Jones, Maggie** (Vo)
0217 - **Jones, Mary** (Pn)
0218 - **Jones, Nancy** (Pn)
0219 - **Jones, Pauline** (Pn)
0220 - **Jones, Perquita** (Pn)
0221 - **Jones, Phyllis** (Pn)
0222 - **Jones, Rachel** (Ch, Pn)
0223 - **Jones, Roberta** (Pn)
0224 - **Jones, Ruth E.** (Vo)
0225 - **Jones, Slick** (Dr)
0226 - **Jones, Teddy** (Vo)
0227 - **Jones, Willard** (Mu, Ly, Vo)
0228 - **Jongeians, George** (Vo)
0229 - **Jordan, Cynthia** (Vo)
0230 - **Jordan, Eunice** (Vo)
0231 - **Jordan, Howard** (Vo)
0232 - **Jordan, Julian** (Vo)
0233 - **Jordan, Louise** (Vo)
0234 - **Jordan, Marcella C.** (Vo)
0235 - **Jordan, Rosmary** (Pn)
0236 - **Jorden, Farnley** (Tb)
0237 - **Jorgensen, Evelyn** (Pn)
0238 - **Jorgensen, Muriel** (Vo, Pn)
0239 - **Jorgensen, Priscilla** (Pn)
0240 - **Joseph, Bertha** (Pn)
0241 - **Joseph Bill** (Db)
0242 - **Joseph, George** (Tb, Orch)
0243 - **Joseph, Madeline** (Vo)
0244 - **Joslyn, Anna** (Vo)
0245 - **Joy, Jane** (Vo)
0246 - **Joyce, Charles** (Sax)
0247 - **Joyner, Rose** (Vo)
0248 - **Juatze, Herbert** (Vo)
0249 - **Jud, Barbara** (Vo)
0250 - **Juddson, Clara** (Vo, Pn)
0251 - **Judge, Charley** (Dr)
0252 - **Judkins, Sarah** (Vo)
0253 - **Jukes, Bernard** (Vo)
0254 - **Julian, Leo** (Pn)
0255 - **Juliano, Rose** (Vo)
0256 - **July, June** (Vo)
0257 - **Jumps, Mary Ellen** (Vo)
0258 - **Junius, Charlotte** (Vo)
0259 - **Jurist, Simon** (Vo)

K

from **Kadel,** Lois
to **Kyles,** William

ABBREVIATIONS

Acc	Accordion
Arr	Arrangement
Ba	Banjo
Ce	Cello
Ch	Choirmaster
Cl	Clarinet
Cn	Clarin
Co	Cornet
Db	Double bass
Dr	Drums
Fl	Flute
Gu	Guitar
Ha	Harmonica
Har	Harp
Ho	Horn
Lu	Lute
Ly	Lyrics
Man	Mandolin
Mar	Maracas
Mu	Composer
Ob	Oboe
Or	Organ
Orch	Orchestra
Perc	Percussion
Pn	Piano
Sax	Saxophones
Tb	Trombone
Tp	Trumpet
Tu	Tuba
Uk	Ukelele
Vi	Violin
Vib	Vibraphone
Vl	Viola
Vo	Voice

Once upon a time . . .

0001 - **Kadel, Lois** (Vo, Pn, Or, Ch)
0002 - **Kadel, Nellie Fehr** (Vi)
0003 - **Kadner, Stephen** (Cymbals)
0004 - **Kafka, Victoria** (Vo)
0005 - **Kager, Mary Barbara** (Pn)
0006 - **Kahl, Arline** (Vo)
0007 - **Kahl, Regina** (Vo)
0008 - **Kahn, Harold** (Pn)
0009 - **Kahn, Norman** (Arr, Dr)
0010 - **Kahn, Roy** (Vo)
0011 - **Kahrs, Aline** (Unspecified)
0012 - **Kaiser, Anna Kathrine** (Pn)
0013 - **Kaiser, Larry** (Pn, Vo)
0014 - **Kaiser, Marguerite** (Pn)
0015 - **Kalayjan, Marion** (Pn)
0016 - **Kalb, Elsie** (Vo)
0017 - **Kalina, Richard** (Unspecified)
0018 - **Kall, Joan** (Vo)
0019 - **Kallenberg, John** (Vo)
0020 - **Kaller, Audrey** (Vo, Fl)
0021 - **Kaller, Earl** (Vo, Cl)
0022 - **Kallir, Lilian** (Pn)
0023 - **Kamen, Phyllis** (Pn)
0024 - **Kaminsky, Carole** (Pn, Har, Vi)
0025 - **Kaminsky, Peter** (Unspecified)
0026 - **Kamperman, Elwood** (Vo)
0027 - **Kane, Barry** (Vo)
0028 - **Kane, Marjorie** (Pn)
0029 - **Kane, Tybelle** (Vo)
0030 - **Kanto, Barbara** (Pn)
0031 - **Kantrowitz, Katherine** (Vo)
0032 - **Kapeluk, Anna** (Pn)
0033 - **Kapeluk, Mary** (Pn)
0034 - **Kaplan, Barbara** (Vo)
0035 - **Kaplan, Bobbie** (Pn)
0036 - **Kaplan, Gloria** (Pn)
0037 - **Kaplan, Mary** (Vi)
0038 - **Kaplan, Reuben** (Cl)
0039 - **Kaplan, Ruth** (Pn)
0040 - **Kaplan, Zelda** (Pn)
0041 - **Kaplitt, Beverly** (Vo)
0042 - **Kapsol, Kathleen** (Vo)
0043 - **Kar, Annette** (Pn)
0044 - **Karakand, Naim** (Orch)
0045 - **Karban, Marlene** (Vo)
0046 - **Karin-Child, Kathryn** (Pn)
0047 - **Karlin, Jay** (Vi)
0048 - **Karp, Michael** (Vi)
0049 - **Karpe, Curtis** (Vo)
0050 - **Karpewicz, Bohdan** (Vo, Ch)
0051 - **Karpowich, Michael** (Co)
0052 - **Karsboom, Charles** (Vo)
0053 - **Kaskau, T. Vaughn** (Vo)
0054 - **Kasold, Marion** (Vo)
0055 - **Kassel, Lida** (Vo)
0056 - **Kassern, Tadeusz** (Mu, Orch)
0057 - **Kassinger, Mary** (Pn)
0058 - **Kasso, Susan** (Vo)
0059 - **Kasten, Bob** (Vo)
0060 - **Kasten, Judy** (Vo)
0061 - **Kaszuba, Stanley K.** (Vo)
0062 - **Kath, David** (Vi)
0063 - **Kattenhorn, Alma** (Vo, Pn)
0064 - **Katz, Frederick** (Ce, Mu, Pn, Vi)
0065 - **Katz, Harvey** (Vo)
0066 - **Katz, Morris** (Unspecified)
0067 - **Katzenellenbogen, Elizabeth** (Pn)
0068 - **Katzman, Henry** (Pn)
0069 - **Kaufman, Herbert** (Vi)
0070 - **Kaufman, Leonore** (Vo)
0071 - **Kaufman, Sylvia** (Vo)
0072 - **Kaufmann, Gail** (Vo, Pn)
0073 - **Kaufmann, George A.** (Vo)
0074 - **Kaukenon, Barbara** (Pn)
0075 - **Kautzsch, Gretchen** (Pn)
0076 - **Kavanaugh, Bob** (Vo)
0077 - **Kay, Bobby** (Pn, Acc)
0078 - **Kay, Diane** (Vo)
0079 - **Kayne, Betty** (Vo)
0080 - **Keadam, Wally** (Vo)
0081 - **Kean, Josephine** (Vo)
0082 - **Kearney-Myers, Lavinia** (Pn, Or)
0083 - **Keating, Donald** (Vo)
0084 - **Keating, George** (Vo)
0085 - **Keating, Gerald** (Pn)
0086 - **Keating, John J.** (Vo)
0087 - **Keating, Margaret** (Vo)
0088 - **Kech, Howard Lee** (Vi)
0089 - **Kee, James R.** (Vo)
0090 - **Keeley, Davide** (Tb)
0091 - **Keen, Malcolm** (Vo)
0092 - **Keenan, Catherine** (Vo)
0093 - **Keenan, John S.** (Vo)
0094 - **Keenan, Mary** (Vo)
0095 - **Keene, Betty** (Vo)
0096 - **Keene, Constance** (Pn)
0097 - **Keese, Ann** (Unspecified)
0098 - **Keever, Christopher** (Vo)
0099 - **Keever, Margaret** (Pn, Vo)
0100 - **Kefer, Paul** (Ce)
0101 - **Kehoe, Richard** (Tb)
0102 - **Kehoe, Marie** (Vo)
0103 - **Keier, Cornelius** (Unspecified)
0104 - **Keil, John** (Vo)
0105 - **Keinfeld, Robert** (Sax)
0106 - **Keith, Floretta** (Vo)

Once upon a time . . .

0107 - **Keith, Vivian** (Vo)
0108 - **Kellar, Robert** (Perc)
0109 - **Kellaway, Cecil** (Vo)
0110 - **Kellenberg, Joan Marie** (Vo, Ch)
0111 - **Kellenberg, Mary** (Vo)
0112 - **Keller, Carl F.** (Vo)
0113 - **Keller, Emil** (Pn, Or)
0114 - **Keller, John** (Tb)
0115 - **Kellers, Edward** (Vo)
0116 - **Kelley, William** (Pn)
0117 - **Kellogg, Paul** (Pn, Or, Ce, Ch, Ly)
0118 - **Kells, Frank H.** (Vo, Ch)
0119 - **Kelly, Albert** (Vo)
0120 - **Kelly, Carole** (Vo)
0121 - **Kelly, Lillian** (Vo)
0122 - **Kelly, Margaret** (Vi)
0123 - **Kelly, Mary Jean** (Vo)
0124 - **Kelly, Morris** (Vo)
0125 - **Kelly, Neil** (Dr)
0126 - **Kelly, Thomas** (Tp)
0127 - **Kelly, William** (Vo)
0128 - **Kelston, Lucy** (Vo)
0129 - **Kelver, George** (Pn)
0130 - **Kemp, Mane** (Pn)
0131 - **Kemp, Muriel** (Vo)
0132 - **Kemp, Vivian** (Pn)
0133 - **Keneck, Florence** (Vo)
0134 - **Kenevan, Pat** (Vo)
0135 - **Kengler, William** (Co)
0136 - **Kennan, Kent** (Fl, Cl, Ob)
0137 - **Kennard, Ellen Thompson** (Vo)
0138 - **Kennedy, Ada** (Unspecified)
0139 - **Kennedy, Francelia** (Vo)
0140 - **Kennedy, Leo** (Vo)
0141 - **Kennedy, Marcianne** (Unspecified)
0142 - **Kennedy, Paul A.** (Vo)
0143 - **Kennedy, Robert** (Unspecified)
0144 - **Kennedy, Veronica** (Vo)
0145 - **Kennelly, Rosemary** (Vo)
0146 - **Kenner, Dave** (Pn)
0147 - **Kennestrix, Paul** (Acc)
0148 - **Kenny, Betty** (Vo)
0149 - **Kenny, Elizabeth** (Vo, Pn)
0150 - **Kenny, Louise** (Pn, Vo)
0151 - **Kenny, Vincent** (Vo)
0152 - **Kent, Joan** (Vo)
0153 - **Kent, Lynn** (Pn)
0154 - **Kent, Robert** (Dr)
0155 - **Kenyon, Ethel** (Vo)
0156 - **Kenyon, James** (Cl)
0157 - **Keogh, Larney** (Vo)
0158 - **Keogh, Norma** (Pn)
0159 - **Keogh, Vincent** (Vo)
0160 - **Keresy, Berthe** (Vo)
0161 - **Keresy, Herbert** (Vo)
0162 - **Kernegay, Carolina** (Vo)
0163 - **Kerr, Carol** (Pn)
0164 - **Kerr, Constance** (Pn)
0165 - **Kerr, Errington** (Vi)
0166 - **Kerr, Jeanne** (Vo)
0167 - **Kerr, John** (Vo)
0168 - **Kerr, Lillyth** (Pn)
0169 - **Kerrigan, Charley** (Vo)
0170 - **Kerrigan, William V.** (Vo)
0171 - **Kershaw, Vicky** (Pn)
0172 - **Kershaw, W. J.** (Vo)
0173 - **Kersten, Vera** (Vo)
0174 - **Kerwan, Olive** (Vo)
0175 - **Kerwin, Alice** (Vo)
0176 - **Kessler, Carol** (Pn)
0177 - **Kessler, George** (Vo)
0178 - **Kessler, Maurice** (Orch)
0179 - **Kessler, Morty** (Pn)
0180 - **Kessler, Sonia** (Vo)
0181 - **Kessler, Thelma** (Vo)
0182 - **Ketcham, Charles** (Cl)
0183 - **Ketcham, Richard** (Unspecified)
0184 - **Ketchum, Franklin** (Unspecified)
0185 - **Keute, Fred** (Tp)
0186 - **Khanbegian, Christine** (Pn, Har, Vi)
0187 - **Khanbegian, Susan** (Pn)
0188 - **Kidd, James** (Vo)
0189 - **Kidlinger, Henry Jr.** (Ch)
0190 - **Kiel, Suzane** (Vo)
0191 - **Kieley, Suzanne** (Vo)
0192 - **Kielman, Ann** (Pn)
0193 - **Kieselman, Jean** (Pn)
0194 - **Kieser, John** (Vi)
0195 - **Kifeld, Carrie** (Pn)
0196 - **Killian, Doris** (Vo)
0197 - **Killian, Frank** (Vo)
0198 - **Killian, Irene** (Pn)
0199 - **Killingsworth, Ensign Dewey** (Unspecified)
0200 - **Kimball, Susan** (Vo)
0201 - **Kimball, Tiki** (Vi)
0202 - **Kimbery, Ralph** (Vo)
0203 - **Kimsey, Howard Wade** (Vo, Orch)
0204 - **Kimsey, Lora Orth** (Pn)
0205 - **King, Amy** (Vo)
0206 - **King, Brenda** (Pn)
0207 - **King, Edwin Leo** (Pn)
0208 - **King, Gertrude** (Pn)
0209 - **King, Harry (Pn)**
0210 - **King, Laura Fortune** (Pn)
0211 - **King, Leonard William** (Pn, Or, Ch)
0212 - **King, Lucy** (Vo)

Once upon a time . . .

0213 - **King, Mary** (Song Stylist, Pn)
0214 - **King, Michel** (Pn, Tp, Cl)
0215 - **King, Minnie Mae** (Vo)
0216 - **King, Muriel** (Vo, Pn)
0217 - **King, Peter** (Unspecified)
0218 - **King, Ruby** (Unspecified)
0219 - **King, Ruth** (Vo)
0220 - **King, Sarah** (Vo)
0221 - **King, Theodore** (Vi)
0222 - **King-Reavis, Hattie** (Vo)
0223 - **Kingsbury, Anne** (Vo)
0224 - **Kingsley, Fred** (Orch)
0225 - **Kingsley, Mildred Oakes** (Vo)
0226 - **Kingsworth, Dewey** (Unspecified)
0227 - **Kinnier, Carol** (Vo, Fl)
0228 - **Kinsella, Maqtthew J.** (Vo)
0229 - **Kipp, Ellen** (Pn)
0230 - **Kipp, Patti** (Pn)
0231 - **Kiraly, Sandra** (Vo)
0232 - **Kirby, D. G.** (Vo)
0233 - **Kirby, Helen** (Vo)
0234 - **Kirchbaum, Frances** (Pn)
0235 - **Kirk, George** (Vo)
0236 - **Kirk, Hazel Jean** (Vi)
0237 - **Kirk, Marjory** (Vo)
0238 - **Kirk, Wilbur** (Dr)
0239 - **Kirkland, Frankie** (Pn)
0240 - **Kirkland, Ruth** (Pn, Ch)
0241 - **Kirnie, Joan** (Vo)
0242 - **Kirschebaum, Claire** (Vo)
0243 - **Kirshbaum, Morris** (Ce)
0244 - **Kirshe, Dorothea** (Vo)
0245 - **Kirsmith, Karl** (Ce)
0246 - **Kirstensen, Annelise** (Cl)
0247 - **Kirwin, Constance** (Pn)
0248 - **Kisley, Stephen** (Orch)
0249 - **Kitchell, Charles** (Vo)
0250 - **Kivlibhn, Mary Ann** (Pn)
0251 - **Kizis, Frank** (Arr)
0252 - **Klaess, Barbara** (Unspecified)
0253 - **Klaus, Erica** (Vi)
0254 - **Kleber, George** (Vi)
0255 - **Klee, Ruth Constance** (Pn)
0256 - **Kleeman, Kenneth** (Fl, Cl,Vo)
0257 - **Kleet, Hileen** (Vo)
0258 - **Kleiman, Grace** (Pn)
0259 - **Kleiman, Laura** (Pn)
0260 - **Klein, Blosson** (Vo)
0261 - **Klein, Gloria** (Vo)
0262 - **Klein, Ilse** (Vo)
0263 - **Klein, Sue** (Vo)
0264 - **Kleinberg, Marilyn** (Pn)
0265 - **Kleinman, Irving** (Vi)
0266 - **Kleinman, Millicent** (Vo)
0267 - **Kleinman, Solomon** (Unspecified)
0268 - **Klempel, Manfried** (Vo)
0269 - **Klenke, Carla** (Pn)
0270 - **Kliest, Helen** (Vi)
0271 - **Kligfeld, Bernard** (Vo)
0272 - **Kligfeld, Irving** (Orch)
0273 - **Kligfeld, Sam** (Vo)
0274 - **Klimacek, Pauline** (Vi)
0275 - **Kline, Herbert J.** (Vi)
0276 - **Klinkenberg, Elsie** (Vo)
0277 - **Kloppers, Jean** (Vo)
0278 - **Klukies, Null** (Vi)
0279 - **Klumpe, Herbert** (Vo)
0280 - **Knapp, Charlotte T.** (Vi)
0281 - **Knapp, Gordon Jr.** (Vi)
0282 - **Knapp, Janet** (Pn)
0283 - **Knaus, R. Stuart** (Vo)
0284 - **Knight, Billy** (Vo)
0285 - **Knight, Mary** (Pn)
0286 - **Knipfing, Wilma** (Sax)
0287 - **Knispel, Selma** (Vo)
0288 - **Knopf, Franz** (Orch)
0289 - **Knopp, Franz** (Orch)
0290 - **Knowlton, Margaret** (Vo)
0291 - **Knox, Mary** (Vo, Ch)
0292 - **Knudsen, Russell** (Vo)
0293 - **Knute, Leidal** (Vo)
0294 - **Knyff, Eugene** (Vo)
0295 - **Kobash, Julia** (Pn)
0296 - **Koch, Jocelyn** (Vo)
0297 - **Koch, Sandra** (Vo)
0298 - **Kocis, Joseph** (Cl)
0299 - **Kock, Frank** (Vi)
0300 - **Koemm, Alfred** (Vo)
0301 - **Koenig, John** (Vo)
0302 - **Koennecke, Ellen** (Ho)
0303 - **Koennecke, Frieda** (Tp)
0304 - **Koetzsch, Martha** (Vo)
0305 - **Kogan, Nora** (Pn)
0306 - **Kohart, Dennis** (Orch)
0307 - **Kohary, Marilla** (Pn)
0308 - **Kohl, Agnes** (Vi)
0309 - **Kohler, James** (Pn)
0310 - **Kolacyck, Chester** (Vo)
0311 - **Kolar, Gertrude** (Vo)
0312 - **Kolar, Marion** (Vo)
0313 - **Kolar, William** (Perc)
0314 - **Kollmar Richard** (Pn)
0315 - **Komenda, Elizabeth** (Vl, Vi)
0316 - **Komarek, Stephen** (Co, Tp)
0317 - **Komitor, Janet** (Pn)
0318 - **Kondratowicz, Helena** (Unspecified)

Once upon a time . . .

0319 - **Konopasek, Frank** (Vl)
0320 - **Kooser, Jeanette** (Pn)
0321 - **Kopf, Jane** (Pn)
0322 - **Koprinez, Alexandria** (Vo)
0323 - **Kornfeld, Marjorie** (Pn)
0324 - **Korman, Lennor** (Vo)
0325 - **Korn, Barbara Lucy** (Pn)
0326 - **Korost, Ida** (Vo)
0327 - **Kortchmar, Beatrice** (Vo)
0328 - **Koshetz, Marie** (Vo)
0329 - **Kosky, Margerie** (Pn, Acc)
0330 - **Kosow, Irving** (Vo)
0331 - **Koster, Cornelius** (Vo)
0332 - **Koumriam, Dorothy** (Vo)
0333 - **Kouns, Nellie** (Vo)
0334 - **Kouns, Sara** (Vo)
0335 - **Kourian, Dorothy E.** (Vo)
0336 - **Kovar, Leon** (Vo, Pn)
0337 - **Kowal, Mary Ann** (Vo)
0338 - **Kowanetz, Rosemary** (Vo)
0339 - **Koweska, Wanda** (Vo)
0340 - **Kowitt, Bob** (Tp)
0341 - **Koy, Ulysses** (Orch)
0342 - **Kozma, Tibor** (Pn, Orch)
0343 - **Kraft, Edwin** (Vo)
0044 - **Krakau, Al** (Orch)
0345 - **Krakauer, William** (Pn)
0346 - **Kramer, Aaron** (Vo)
0347 - **Kramer, Bernardt** (Unspecified)
0348 - **Kramer, Ellen** (Vo)
0349 - **Kramer, Helen** (Vo)
0350 - **Kramer, Melvin** (Pn)
0351 - **Krampps, Hugo** (Vo)
0352 - **Kranz, Marilyn** (Vi)
0353 - **Krasnoff, Stanley** (Vo)
0354 - **Krause, Eleanor** (Pn)
0355 - **Krause, Richard** (Vo)
0356 - **Krauss, Alice** (Vo)
0357 - **Krauss, Edward** (Dr)
0358 - **Krautworth, Molly** (Vo)
0359 - **Kravitz, Sally** (Vo)
0360 - **Krehniak, Sam** (Sax)
0361 - **Kreischer, Catherine** (Vo)
0362 - **Kremer, Theodora** (Pn, Mu)
0363 - **Krencik, Frank** (Tu)
0364 - **Krende, Mildred** (Vo)
0365 - **Krest, Muriel** (Vo)
0366 - **Krey, Daisy** (Vo)
0367 - **Krey, John** (Vo)
0368 - **Kreymborg, Janet** (Vo)
0369 - **Kreyoff, Samuel** (Vo)
0370 - **Kriens, Christian** (Mu, Pn, Vi, Orch)
0371 - **Krier, William** (Unspecified)
0372 - **Krinog, George** (Vo)
0373 - **Kritzer, Fred** (Pn)
0374 - **Ktoemer, Alice** (Vo)
0375 - **Krohn, Alma** (Vo)
0376 - **Krohn, Franz** (Vi)
0377 - **Krohn, Helen** (Vo)
0378 - **Krohn, Karl** (Bass)
0379 - **Krohn, Otto C.** (Vo, Cl)
0380 - **Krohn, Robert** (Tp)
0381 - **Krohn, William** (Vo)
0382 - **Kroker, Norma** (Vo)
0383 - **Kroll, Barbara** (Vl)
0384 - **Kromann, Alice** (Vo)
0385 - **Kromann, Zelda** (Vi)
0386 - **Krotzinger, Werner** (Vi)
0387 - **Krueger, Harold** (Vo)
0388 - **Kruger, Morris** (Vi)
0389 - **Kruhmin, Edward** (Vo)
0390 - **Krumenacker, Carol** (Vo)
0391 - **Krunsk, John** (Vo)
0392 - **Krupp, Ida** (Pn)
0393 - **Kruse, Carlotta** (Pn)
0394 - **Kruse, Dorothy** (Vo)
0395 - **Kruse, Hilda** (Vo)
0396 - **Krutosic, Henry** (Vi, Orch)
0397 - **Kuebler, George** (Vo)
0398 - **Kuehnert, Alice** (Pn)
0399 - **Kuhlmann, Louis** (Vo)
0400 - **Kuhn, Louis** (Vo)
0401 - **Kuhn, Terry** (Vo)
0402 - **Kukelka, Frank** (Vi)
0403 - **Kulkman, Henry** (Pn)
0404 - **Kullmer, Anne** (Orch)
0405 - **Kulp, Richard** (Tp, Co)
0406 - **Kunhla, Gladys** (Vo)
0407 - **Kuns, Alfred** (Vo)
0408 - **Kunst, Barbara** (Pn)
0409 - **Kuntz, Jack** (Vo)
0410 - **Kunz, Gerald** (Vl, Vi)
0411 - **Kunzinger, Margaret** (Pn)
0412 - **Kupersmith, Belle** (Vo)
0413 - **Kupfer, Mary** (Vo)
0414 - **Kuppert, Olga** (Vo)
0415 - **Kurtz, Marjianne** (Vo)
0416 - **Kurzwell, Frederic** (Pn, Orch)
0417 - **Kuusk, Kulla** (Vo)
0418 - **Kwiatkowski, Neil** (Vo)
0419 - **Kyagambiddwa, Joseph** (Ch)
0420 - **Kvalden, Gus** (Vo)
0421 - **Kyer, Peaches** (Pn, Acc)
0422 - **Kyles, William** (Ch)
. . . . . .
. . . . . .

L

from **La Barbera,** Sarah
to **Lyunglin,** James

ABBREVIATIONS

Acc	Accordion
Arr	Arrangement
Ba	Banjo
Ce	Cello
Ch	Choirmaster
Cl	Clarinet
Cn	Clarin
Co	Cornet
Db	Double bass
Dr	Drums
Fl	Flute
Gu	Guitar
Ha	Harmonica
Har	Harp
Ho	Horn
Lu	Lute
Ly	Lyrics
Man	Mandolin
Mar	Maracas
Mu	Composer
Ob	Oboe
Or	Organ
Orch	Orchestra
Perc	Percussion
Pn	Piano
Sax	Saxophones
Tb	Trombone
Tp	Trumpet
Tu	Tuba
Uk	Ukelele
Vi	Violin
Vib	Vibraphone
Vl	Viola
Vo	Voice

Once upon a time . . .

0001 - **La Barbera, Sarah** (Pn)
0002 - **La Bate, Bruno** (Ob)
0003 - **La Bianca, Jeanette** (Vo)
0004 - **La Bray , Yvette** (Vo)
0005 - **La Brew, Arthur** (Pn)
0006 - **La Claire, Blanche** (Vo)
0007 - **La Della, Hazel** (Vo)
0008 - **La Face, Frank** (Unspecified)
0009 - **La Fontaine, Clern** (Unspecified)
0010 - **La Forge, Edith** (Vo)
0011 - **La Forge, William** (Tb, Orch)
0012 - **La Grave, Caroline** (Vo)
0013 - **La Houd, Joseph** (Vo)
0014 - **La Mar, Robert** (Vo)
0015 - **La Mont, Robert** (Bass)
0016 - **La Nove, Tee** (Unspecified)
0017 - **La Plac, Prudence** (Vo)
0018 - **La Point, Thomas** (Vo)
0019 - **La Rosa, Olivia** (Vo)
0020 - **La Rosa, Julius** (Vo)
0021 - **La Rossa, Joseph** (Vo)
0022 - **La Rossa, Michael** (Vo)
0023 - **La Rossa, Peter** (Vo)
0024 - **La Rue, Charles W.** (Vo)
0025 - **La Ruffa, Joe** (Cl)
0026 - **La Russa, Vito** (Vo)
0027 - **La Salle, Dick** (Orch)
0028 - **La Vaux, Lloyd** (Pn, Acc)
0029 - **Le Carpentier, Suzanne** (Ce)
0030 - **Le Cuyer, Dorothy** (Vo)
0031 - **Le Duc, Barbara** (Vo)
0032 - **Le Faivre, Hilda** (Ch, Orch)
0033 - **Le Garr, C. F.** (Vo)
0034 - **Le Mone, Norma** Jean (Pn, Acc)
0035 - **Le Sawyer, Mary** (Vo)
0036 - **Le Viness, Leslie** (Unspecified)
0037 - **Laakman, Lenoir** (Vo)
0038 - **Labriola, George** (Pn)
0039 - **Lacey, Elizabeth** (Pn)
0040 - **Lacorazza, August** (Vo)
0041 - **Lacorazza, William** (Co)
0042 - **Lacey, John** (Ho)
0043 - **Lacy, Elizabeth** (Pn)
0044 - **Ladd, Berti** (Vo)
0045 - **Ladue, Robert** (Tb)
0046 - **Lafford, Lindsay** (Bassoon)
0047 - **Lages, Lourdes** (Pn)
0048 - **Lahlberg, Corinne** (Vo)
0049 - **Lahy, Ruth** (Vo)
0050 - **Laidman, Alfred** (Vo)
0051 - **Laidman, Dorothy** (Vo)
0052 - **Laighton, Dorothy** (Pn, Vo)
0053 - **Laiko, Dick** (Vo)
0054 - **Laino, Jean** (Vo, Pn)
0055 - **Laino, Joseph** (Sax)
0056 - **Laitman, Marcie** (Pn, Har, Vi)
0057 - **Laka, Julia** (Pn)
0058 - **Lake, Andrey** (Vo)
0059 - **Lake, Barrisford** (Pn)
0060 - **Lake, Eugenie** (Pn)
0061 - **Lalka, Helen** (Pn)
0062 - **Lalli, Mario** (Vo)
0063 - **Lamaire, Dorothy Kane** (Vo)
0064 - **Lamay, Nancy Therese** (Pn)
0065 - **Lamb, Christine** (Vo)
0066 - **Lamb, Judy** (Vo)
0067 - **Lambert, Aubrey Sr.** (Vo)
0068 - **Lambert, Elma** (Unspecified)
0069 - **Lambert, Harry** (Vo)
0070 - **Lamberton, Grace** (Vo)
0071 - **Lambui, William** (Tu)
0072 - **Lamm, Bill** (Orch)
0073 - **Lammond, Jean** (Vo)
0074 - **Lamonda, Bruce** (Vo)
0075 - **Lampasona, Jean** (Vo)
0076 - **Lampe, Dorothy** (Vo)
0077 - **Lampe, Virginia** (Vo)
0078 - **Lampton, Cornella** (Pn)
0079 - **Lamprecht, Joan** (Pn)
0080 - **Lancaster, Judy** (Pn)
0081 - **Lance, Herb** (Vo)
0082 - **Lancet, Ella Mae** (Pn)
0083 - **Land, Ethel** (Vo)
0084 - **Landaas, Stanley** (Vo)
0085 - **Lander, Miriam** (Vo)
0086 - **Landers, Marilyn** (Vo, Ch)
0087 - **Landis, Helen** (Vo)
0088 - **Lando, Charles** (Tp)
0089 - **Landrine, Mary** (Pn)
0090 - **Landshoff, Werner** (Unspecified)
0091 - **Lane, Cecilia** (Pn)
0092 - **Lane, Diana** (Pn)
0093 - **Lane, Eric** (Vi)
0094 - **Lane, Ethel** (Vo)
0095 - **Lane, Harry** (Vo)
0096 - **Lane, Herbert** (Pn, Or)
0097 - **Lane, Louise** (Vo)
0098 - **Lane, Millicent N.** (Vo)
0099 - **Lane, Norma** (Vo)
0100 - **Lane, Philip** (Unspecified)
0101 - **Lang, Carolyn** (Vo, Pn)
0102 - **Lang, Eddie** (Gu)
0103 - **Lang, Eileen** (Pn)
0104 - **Lang, Harold** (Vo)
0105 - **Lang, Nancy** (Orch)
0106 - **Langford, Mollie Givens** (Vo, Ch)

Once upon a time . . .

0107 - **Langhorst, Gladys** (Pn)
0108 - **Langley, Frank B.** (Vo)
0109 - **Lanier, J. Vernon Sr.** (Ce)
0110 - **Lanier, J. Vernon Jr.** (Pn)
0111 - **Lanning, Don** (Vo)
0112 - **Lanuier, Beatrice** (Vo)
0113 - **Lanzisera, Margaret** (Vo)
0114 - **Lapp, Charles** (Vo)
0115 - **Lappin, Patricia** (Vo)
0116 - **Lapue, Maurice** (Vo)
0117 - **Lapwing, Mary** (Pn, Vo)
0118 - **Lardo, Adelaide** (Pn)
0119 - **Larsen, Hawley** (Vo)
0120 - **Larsen, Thelma** (Pn)
0121 - **Larsen, Viola** (Vo)
0122 - **Larson, Ethel** (Vo)
0123 - **Larson, Lila** (Vo)
0124 - **Lashley, Vincent** (Pn)
0125 - **Latargia, Marie** (Unspecified)
0126 - **Latcher, John** (Vi)
0127 - **Latessa, Molly** (Vo)
0128 - **Lannik, Mayda** (Vo)
0129 - **Larsen, Nils** (Ce, Vi, Orch)
0130 - **Larsen, Norma** (Unspecified)
0131 - **Larsen, Robert J.** (Vo)
0132 - **Larson, Edna** (Pn)
0133 - **Last, Dorothy** (Vo)
0134 - **Latimer, Dollie** (Vi)
0135 - **Lattimore, George W.** (Orch)
0136 - **Laucks, Olive** (Vo)
0137 - **Lauk, Kenneth** (Pn)
0138 - **Laurell, Robert** (Vi)
0139 - **Laurence, Fletcher** (Pn)
0140 - **Laurenti, Mauro** (Vo)
0141 - **Lauria, Frank** (Unspecified)
0142 - **Lav, Ellen Joan** (Pn)
0143 - **Lavalle, Nancy** (Pn)
0144 - **Lavatelli, Silvio** (Ce)
0145 - **Laverty, Lloyd** (Vo)
0146 - **Lavezzari, Jose** (Fl)
0147 - **Lawes, Henry** (Vo)
0148 - **Lawler, James** (Dr)
0149 - **Lawlor, Miles** (Acc)
0150 - **Lawrence, Alice** (Vo)
0151 - **Lawrence, Charles** (Vo)
0152 - **Lawrence, Della** (Pn)
0153 - **Lawrence, Emma** (Vo)
0154 - **Lawrance, Jack** (Mu, Pn)
0155 - **Lawrence, Lucy** (Vo)
0156 - **Lawrence, Lynn** (Vo)
0157 - **Lawrence, Sarah** (Pn, Har, Vi)
0158 - **Lawrence, William R.** (Vo)
0159 - **Lawrence, Yvonne** (Vo)
0160 - **Lawrie, Joseph B.** (Vo)
0161 - **Lawson, Edna** (Vo)
0162 - **Lawson, Norine** (Vo)
0163 - **Lawson, Yank** (Tp)
0164 - **Lawton, Bob** (Vo)
0165 - **Lawyer, Myrtle-June** (Unspecified)
0166 - **Layne, Wilton** (Pn)
0167 - **Layton, Laurie** (Vo)
0168 - **Lazarus, Steven** (Vo)
0169 - **Lazo, George** (Vo)
0170 - **Lazzaro, Enzo** (Ce)
0171 - **Lea, Helen** (Vi, Pn)
0172 - **Leachey, John H.** (Pn, Ch, Or)
0173 - **Leacock, Elise** (Pn)
0174 - **Leake, Leontes** (Vo)
0175 - **Leary, Wade** (Cl, Vo)
0176 - **Leavey, Henry** (Pn)
0177 - **Lecarpentier, Emil** (Vi)
0178 - **Lecarpentier, Suzanne** (Ce)
0179 - **Lederer, Peppi** (Vo)
0180 - **Lederman, Morris** (Vl)
0181 - **Lee, Aileen** (Vo)
0182 - **Lee, Alyne Dumas** (Vo)
0183 - **Lee, Annie** (Vo)
0184 - **Lee, Beatrice** (Pn)
0185 - **Lee, Beryl** (Pn)
0186 - **Lee, Claire** (Vo)
0187 - **Lee, Doc** (Orch)
0188 - **Lee, Grace** (Vo)
0189 - **Lee, Harold** (Vo)
0190 - **Lee, Irene** (Pn)
0191 - **Lee, Joan** (Vo)
0192 - **Lee, Leona Davis Jr.** (Unspecified)
0193 - **Lee, Mae Cynthia** (Vo)
0194 - **Lee, Marcella** (Vo, Ch)
0195 - **Lee, Margaret** (Vo)
0196 - **Lee, Mary Hamilton** (Vo)
0197 - **Lee, May** (Vo)
0198 - **Lee, Minnie** (Vo)
0199 - **Lee, Nora** (Gu, Song stylist)
0200 - **Lee, Peter** (Orch)
0201 - **Lee, Sandra** (Unspecified)
0202 - **Lee, S. Alonso** (Vo)
0203 - **Lee, Tecora** (Vo)
0204 - **Lee, Tobitha** (Vo)
0205 - **Lee, Tom** (Vo)
0206 - **Lee, Waehealah** (Vo)
0207 - **Leech, Lloyd Thomas** (Vo)
0208 - **Leers, Marilyn** (Vo)
0209 - **Leff, Doris** (Unspecified)
0210 - **Lefoesses, Cleo** (Vo)
0211 - **Lehak, Ned** (Mu)
0212 - **Lehman, Richard** (Unspecified)

Once upon a time . . .

0213 - **Lehman, Undine** (Vo)
0214 - **Lehmann, Douglas** (Vo)
0215 - **Lehrer, Sarah** (Pn)
0216 - **Leibowitz, Howard** (Unspecified)
0217 - **Leibowitz, Shirley** (Pn)
0218 - **Leid, Ida** (Vo)
0219 - **Leidal, Andrew** (Tb)
0220 - **Leidal, Knute** (Ho)
0221 - **Leide-Tedesco, Manoah** (Vi, Orch)
0222 - **Leidzen, Eric** (Arr, Orch)
0223 - **Leigh, S. G.** (Vo)
0224 - **Leigh-Manuell, David** (Unspecified)
0225 - **Leighton, Dorothy** (Ch)
0226 - **Leighton, Harold** (Ob, Vo)
0227 - **Leighton, Robert** (Unspecified)
0228 - **Leimbach, Robert** (Sax)
0229 - **Leinfer, George** (Vo)
0230 - **Lemaire, Joseph** (Vo)
0231 - **Lemare, Edwin H.** (Pn, Or)
0232 - **Lembeck, Luetta** (Unspecified)
0233 - **Lemmes, Joseph** (Vo)
0234 - **Lemmon, Edna** (Pn)
0235 - **Lemp, Arthur** (Unspecified)
0236 - **Lenard, Leon** (Vl)
0237 - **Lengal, Lilian** (Vo)
0238 - **Lennox, Richard** (Pn, Vi)
0239 - **Lenska, Augusta** (Vo)
0240 - **Lenti, Vincent** (Pn)
0241 - **Lentino, Arlene** (Cl)
0242 - **Lentino, William** (Dr)
0243 - **Lentz, Al** (Ce, Orch)
0244 - **Lenz, Hattie** (Vo)
0245 - **Lenzer, Hans** (Orch, Ch)
0246 - **Lenzer, Hyman** (Vi)
0247 - **Lenzner, Toni** (Sax)
0248 - **Leon, Julius** (Pn)
0249 - **Leon, Renard** (Vo)
0250 - **Leone, Rose** (Pn, Or)
0251 - **Leonard, Francis** (Vi, Bassoon)
0252 - **Leonard, Glenn** (Pn)
0253 - **Leonard, Grace** (Vo)
0254 - **Leonard, John** (Ob)
0255 - **Leonard, Lewey** (Vo)
0256 - **Leonard, Lotte** (Vo)
0257 - **Leonard, Stephen** (Vo)
0258 - **Leonnell, Albert** (Pn)
0259 - **Leonnell, Eloise** (Pn)
0260 - **Lerner, Justina** (Vo)
0261 - **Lerner, Leon** (Vo)
0262 - **Lesley, Dick** (Vo)
0263 - **Leslie, Doree** (Vo)
0264 - **Leslie, Janet** (Pn)
0265 - **Lesnnick, Edward** (Pn)
0266 - **Lesser, Bernard** (Vi)
0267 - **Lessner, George** (Mu)
0268 - **Letang, Earl** (Pn)
0269 - **Lethbridge, Barbara** (Vo)
0270 - **Letbridge, Dorothy** (Vo)
0271 - **Lett, Katherine** (Vo, Pn)
0272 - **Leuallen, Beverly** (Pn)
0273 - **Leutscher, Erna** (Pn)
0274 - **Levack, Joseph** (Vo)
0275 - **Levene, Sam** (Unspecified)
0276 - **Levenson, Theresa** (Vo)
0277 - **Levermore, Charles** (Vo)
0278 - **Levermore, Sommers** (Vo)
0279 - **Levermore, Ursula** (Pn)
0280 - **Levey, Charles** (Vo)
0281 - **Levin, Francine** (Pn)
0282 - **Levin, Sylvia** (Pn)
0283 - **Levine, Eva** (Pn)
0284 - **Levine, Harriet** (Pn)
0285 - **Levinson, Florrie** (Sax)
0286 - **Levinson, Michael** (Vo)
0287 - **Levinson, Neil** (Pn)
0288 - **Levis, Edith Ewell** (Pn, Or)
0289 - **Levis, Marjorie** (Pn)
0290 - **Levison, Herbert** (Pn, Acc)
0291 - **Levister, Evelyn** (Pn)
0292 - **Levittan, Shirley** (Pn, Vo)
0293 - **Levy, Bertram** (Unspecified)
0294 - **Levy, Helene** (Pn)
0295 - **Levy, Henre** (Vo)
0296 - **Levy, Jeanne** (Vi)
0297 - **Levy, Jessie** (Vo)
0298 - **Levy, Maria** (Vo)
0299 - **Levy, Pearl** (Unspecified)
0300 - **Levy, Robert** (Vi)
0301 - **Lewis, Charles H.** (Ch)
0302 - **Lewis, Diane** (Vo)
0303 - **Lewis, Edith** (Pn)
0304 - **Lewis, Edward** (Vo)
0305 - **Lewis, Eleanor** (Pn)
0306 - **Lewis, Ella Deutsch** (Pn)
0307 - **Lewis, Emma** (Vo)
0308 - **Lewis, Iris** (Pn)
0309 - **Lewis, James** (Sax)
0310 - **Lewis, Katherine** (Vo)
0311 - **Lewis, Leslie** (Co)
0312 - **Lewis, Mabel** (Vo)
0313 - **Lewis, Marie E.** (Vo)
0314 - **Lewis, Marion** (Vo)
0315 - **Lewittes, Deborah** (Unspecified)
0316 - **Lewsey, Robert** (Unspecified)
0317 - **Libeman, Rose** (Vo)
0318 - **Lichtenstein, Irma** (Vo, Pn)

Once upon a time . . .

0319 - **Lichtenstein, Matilda** (Pn)
0320 - **Lichtenstein, Shoshana** (Pn)
0321 - **Lido, Lily** (Vo)
0322 - **Liebowitz, Joel** (Unspecified)
0323 - **Liebowitz, Marvin** (Sax)
0324 - **Liesgang, Katherine** (Vo)
0325 - **Lifshey, Samuel** (Vl)
0326 - **Ligoti, Erminio** (Vo)
0327 - **Lilienfeld, Robert** (Pn, Vo)
0328 - **Lillard, James** (Vo)
0329 - **Liller, Otto** (Orch, Ch)
0330 - **Lilliana, Lilly** (Vo)
0331 - **Lilliard, James A.** (Vo)
0332 - **Lillicrapp, Arthur** (Vi, Orch)
0333 - **Lilly, Jean** (Unspecified)
0334 - **Limberg, Eugenie** (Vi)
0335 - **Lindauer, Franklin** (Pn)
0336 - **Lindauer, Louis** (Pn)
0337 - **Lindemann, John** (Vo)
0338 - **Lindemann, Margaret** (Vo)
0339 - **Lindemann, Thomas** (Vo)
0340 - **Linden, Eleanor** (Vo)
0341 - **Lindi, Harold** (Vo)
0342 - **Lindner, Henry** (Vo)
0343 - **Lindner, Melvin** (Unspecified)
0344 - **Lindross, Gertrude** (Vo)
0345 - **Lindsey, Andrades** (Pn, Or)
0346 - **Ling, O. L.** (Unspecified))
0347 - **Lingner, Norma** (Vo)
0348 - **Link, Beatrice** (Pn)
0349 - **Link, Herbert** (Pn)
0350 - **Link, Mildred** (Vo)
0351 - **Linn, Lois** (Vi, Vl)
0352 - **Linquist, Betty** (Vo)
0353 - **Lintin, Charlie** (Vo)
0354 - **Linzey, Fania** (Vo)
0355 - **Linzey, Hyacinth** (Pn)
0356 - **Liotta, Rosario** (Unspecified)
0357 - **Lipiec, Paul** (Vi)
0358 - **Lippert, Thomas** (Vo)
0359 - **Lippman, Julius** (Vo)
0360 - **Lippold, Jean** (Vo)
0361 - **Lipschutz, Susan** (Vo)
0362 - **Lipshitz, Sophie** (Pn)
0363 - **Lipshitz, Tillie** (Pn)
0364 - **Lipson, Bernice Mignon** (Pn)
0365 - **Lipson, Deborah** (Vo)
0366 - **Lipson, Stuart** (Vo)
0367 - **Lipston, Sophie** (Pn)
0368 - **Liquiori, Frank** (Vo)
0369 - **Lish, Beverly** (Ce, Pn, Har)
0370 - **Lisle, Audrey** (Vo)
0371 - **Lissetkaya, Anna** (Vo)
0372 - **List, Kurt** (Pn)
0373 - **Liston, Virginia Crawford** (Vo)
0374 - **Liswood, Frances** (Pn)
0375 - **Littlehales, Lillian** (Ce)
0376 - **Littlewood, William** (Cl)
0377 - **Liu Liang-Mo** (Vo)
0378 - **Lively, Katherine L.** (Pn)
0379 - **Lively, Everett A.** (Vo)
0380 - **Lizzio, Frank** (Unspecified)
0381 - **Llessur, Relgat** (Dr)
0382 - **Lloyd, Mary** (Vo)
0383 - **Lloyd, Ruby E.** (Vo)
0384 - **Lobenthal, Constance** (Pn)
0385 - **Lobenthal, Irene** (Pn)
0386 - **Lobenthal, Laura** (Pn)
0387 - **Lobenthal, Lila** (Pn)
0388 - **Lochman, Lycurgus** (Vo)
0389 - **Lock, Eva** (Unspecified)
0390 - **Lockart, Adelaide** (Vo)
0391 - **Lockett, Roy J.** (Vo)
0392 - **Lockley, William** (Vo)
0393 - **Lockner, Avery** (Ch)
0394 - **Lockwood, Mary Elizabeth** (Pn)
0395 - **Lockwood, William** (Tp)
0396 - **Lodge, Deborah** (Pn, Har, Vi)
0397 - **Loeb, Dorothy** (Pn)
0398 - **Loeffler, Meredith** (Vo)
0399 - **Loening, Palmer** (Ce)
0400 - **Loeserman, Arthur** (Vi)
0401 - **Loester, Claire** (Vo)
0402 - **Loewi, Roger** (Pn)
0403 - **Loewinger, Molly** (Vo)
0404 - **Loftus, Cissie** (Vo)
0405 - **Logan, Geneva** (Pn)
0406 - **Logan, Jacqueline** (Unspecified)
0407 - **Logan, Julanne** (Pn)
0408 - **Logan, Julia** (Pn)
0409 - **Logan, Marilyn** (Unspecified)
0410 - **Logan, Wyatt** (Ch)
0411 - **Loguen, Elizabeth Howard** (Vo)
0412 - **Loguen, William** (Vo)
0413 - **Loman, Hal** (Vo)
0414 - **Lombardi, Stephen** (Vo)
0415 - **Lombardo, Giuseppe** (Vo)
0416 - **Lombardo, Rosemarie** (Vo)
0417 - **Lominska, Betsy** (Vo)
0418 - **London, Lonnie** (Vi)
0419 - **Lonergan, Marilyn** (Vo)
0420 - **Long, Birdie** (Pn)
0421 - **Long, Elizabeth** (Vo)
0422 - **Long, Evelyn** (Vo)
0423 - **Long, Gertrude** (Pn)
0424 - **Long, Hilda** (Vo)

Once upon a time . . .

0425 - **Long, Johnny Lee Jr.** (Vo)
0426 - **Long, Lydia** (Vo)
0427 - **Long, Mary** (Vo, Fl)
0428 - **Long, Richard** (Vo)
0429 - **Long, Sara May** (Vo)
0430 - **Longbotham, Ruth** (Pn)
0431 - **Longhauser, Anita** (Vo)
0432 - **Longley, Joan** (Pn)
0433 - **Longman, Alice** (Pn)
0434 - **Lonngran, Theo** (Pn)
0435 - **Looft, Harold O.** (Vo)
0436 - **Lor, Denise** (Vo)
0437 - **Lorber, Martha** (Vo)
0438 - **Lord, Allen** (Unspecified)
0439 - **Lord, Helen** (Unspecified)
0440 - **Lorenzo, Joyce** (Vo)
0441 - **Lorgotta, Aniello** (Vo)
0442 - **Lorich, Beatrice** (Vo)
0443 - **Loring, Terry** (Vo)
0444 - **Lorraine, Billy** (Unspecified)
0445 - **Lorrie, Dela** (Vo)
0446 - **Loud, Cyril** (Vo)
0447 - **Loud, Doris** (Pn)
0448 - **Loudis, Anthony J.** (Pn)
0449 - **Loughlin, Mildred** (Vo)
0450 - **Loughran, Bernadette** (Vo)
0451 - **Louis, Aldythe** (Vo)
0452 - **Lounsbury, Ruth** (Vo, Ch)
0453 - **Lounsbury, Donn** (Vo)
0454 - **Love, Lucretia Lawson** (Vo)
0455 - **Love, Margaretta** (Vo)
0456 - **Lover, Francis** (Vo)
0457 - **Lowden, Charles** (Tb)
0458 - **Lowe, Cynthia** (Pn)
0459 - **Lowe, Jack** (Pn)
0460 - **Lowe, Horace** (Pn)
0461 - **Lowe, Velda** (Pn)
0462 - **Lowe, W. Yyman** (Vo)
0463 - **Lowney, Margaret** (Vo)
0464 - **Loy, Magda** (Unspecified)
0465 - **Lubell, Ethel** (Vo)
0466 - **Lubetkin, David** (Cl)
0467 - **Lubin, Lucille** (Vo)
0468 - **Lubinoff, Gladys** (Pn)
0469 - **Lubsen, Walter** (Pn)
0470 - **Lucadama, Marie** (Vo)
0471 - **Lucano, Marion** (Vo)
0472 - **Lucas, Adelaide** (Vo)
0473 - **Lucas, Frances** (Pn, Or)
0474 - **Lucas, James S.** (Vo)
0475 - **Lucas, Leonor** (Vo)
0476 - **Luciano, Frances** (Vo)
0477 - **Luckie, Ethel F.** (Vo)
0478 - **Luckman, Robert** (Cl)
0479 - **Ludecke, Albert Jr.** (Pn, Or)
0480 - **Ludlum, Mary** (Ce, Pn, Har)
0481 - **Ludwig, Larry** (Vo)
0482 - **Lueck, Robert** (Vo)
0483 - **Luetacher, Erna Z.** (Pn)
0484 - **Luff, Gabriel** (Tb)
0485 - **Luftig, Amelia** (Pn)
0486 - **Lugrin, George H.** (Ce)
0487 - **Luhmann, Ruth** (Vo)
0488 - **Lukert, Lillian** (Ho)
0489 - **Lukow, Doris** (Vo)
0490 - **Lund, Joan** (Unspecified)
0491 - **Lunderman, John** (Vo)
0492 - **Lundgren, Cliff** (Vo)
0493 - **Lundquist, Sally** (Vo)
0494 - **Lundt, Eunice** (Vi)
0495 - **Lunny, William J.** (Vo)
0496 - **Lupo, Elio** (Orch)
0497 - **Lupo, Josephine** (Vo)
0498 - **Lupo, Rose** (Vo)
0499 - **Luppin, Adele** (Vo)
0500 - **Lupsha, Frank** (Sax)
0501 - **Lupton, May C.** (Vo)
0502 - **Lurains, Patsy** (Vo)
0503 - **Lush, Carolyn Case** (Vi)
0504 - **Lussier, Virginia** (Unspecified)
0505 - **Lustberg, Alan** (Pn, Vi)
0506 - **Lustig, Frederick** (Orch)
0507 - **Lustig, Mary** (Vo)
0508 - **Luther, Carl M.** (Vo)
0509 - **Luther, Ernest** (Vo)
0510 - **Luther, John** (Vo)
0511 - **Luther, Joyce** (Vo)
0512 - **Lutters, Ruth** (Vo)
0513 - **Lutton, Eleanor** (Vo)
0514 - **Luttrell, Estelle** (Pn)
0515 - **Lutz, Andrew** (Vo)
0516 - **Lutz, Arline** (Vo)
0517 - **Lutz, Herbert** (Vo)
0518 - **Lutz, Werner** (Vo)
0519 - **Lyles, Wilson** (Vo)
0520 - **Lyman, Doris** (Unspecified)
0521 - **Lyman, Geneva** (Pn)
0522 - **Lymas, Joseph** (Vi)
0523 - **Lynch, Arnold** (Pn)
0524 - **Lynch, Audrey** (Pn)
0525 - **Lynch, Charlotte M.** (Vo)
0526 - **Lynch, Mary** (Vo)
0527 - **Lynch, William** (Vo)
0528 - **Lynn, Dorothy** (Vo)
0529 - **Lynn, H. Wilke** (Pn, Arr)
0530 - **Lynn, Neva** (Vo)

Once upon a time . . .

0531 - **Lynne, Carol** (Vo)
0532 - **Lynnwood, Ann** (Vo)
0533 - **Lyon, Betty** (Vo)
0534 - **Lyon, Dolly** (Vo)
0535 - **Lyon, Jeanne** (Vo, Pn)
0536 - **Lyon, Marjorie** (Vo)
0537 - **Lyons, Charlotte** (Vo)
0538 - **Lyons, Cleophus** (Fl)
0539 - **Lyons, Jean** (Pn)
0540 - **Lyons, Kathryn** (Vo)
0541 - **Lyons, Lottie** (Vi)
0542 - **Lyons, Stuart D.** (Vo)
0543 - **Lyrle, Beatrice** (Pn)
0544 - **Lytton, Rose** (Pn)
0545 - **Lyunglin, James** (Vo)

M

from **Maas,** Muriel
to **Mystkowski,** Annella

ABBREVIATIONS

Acc	Accordion
Arr	Arrangement
Ba	Banjo
Ce	Cello
Ch	Choirmaster
Cl	Clarinet
Cn	Clarin
Co	Cornet
Db	Double bass
Dr	Drums
Fl	Flute
Gu	Guitar
Ha	Harmonica
Har	Harp
Ho	Horn
Lu	Lute
Ly	Lyrics
Man	Mandolin
Mar	Maracas
Mu	Composer
Ob	Oboe
Or	Organ
Orch	Orchestra
Perc	Percussion
Pn	Piano
Sax	Saxophones
Tb	Trombone
Tp	Trumpet
Tu	Tuba
Uk	Ukelele
Vi	Violin
Vib	Vibraphone
Vl	Viola
Vo	Voice

Once upon a time . . .

0001 - **Maas, Muriel** (Vo)
0002 - **Maas, Warren** (Vo)
0003 - **Maasch, Patricia** (Vo)
0004 - **Mac Arthur, Erna Mae** (Vo)
0005 - **Mac Avoy, Patricia** (Har)
0006 - **Mac Carey, John** (Vo)
0007 - **Mac Cready, Barbara** (Unspecified)
0008 - **Mac Dermott, Doris Adele** (Pn)
0009 - **Mac Donald, Ann Marie** (Cl)
0010 - **Mac Donald, Bob** (Vi)
0011 - **Mac Donald, Eileen** (Vo)
0012 - **Mac Donough, Dorothy** (Vo)
0013 - **Mac Dougal, Janet Kathleen** (Vo)
0014 - **Mac Gregor, Mary Frances** (Vo)
0015 - **Mac Harg, Janice** (Vo)
0016 - **Mac Kay, Mae** (Vo)
0017 - **Mac Kenzie, Alice** (Vo)
0018 - **Mac Kenzie, Donald** (Vo)
0019 - **Mac Lardy, Jane** (Vo, Fl)
0020 - **Mac Laughlin, Florence** (Vo)
0021 - **Mac Lean, Mable** (Vo)
0022 - **Mac Lenathan, Elizabeth** (Vo)
0023 - **Mac Leod, Katherine A.** (Vo)
0024 - **Mac Master, William** (Tp)
0025 - **Mac Nab, Jean** (Vo)
0026 - **Mac Nary, Gail Kerr** (Unspecified)
0027 - **Mac Neil, Agnes** (Vo)
0028 - **Mac Veagh, Mabel** (Vo)
0029 - **Mac Veety, Robert** (Cl)
0030 - **Macarenko, Helen** (Pn)
0031 - **Maceda, Joseph A.** (Vo)
0032 - **Machado, Roger** (Pn, Mu)
0033 - **Macher, Dorothy** (Unspecified)
0034 - **Macher, Marjorie** (Unspecified)
0035 - **Machnick, Leocondia** (Pn)
0036 - **Macht, Stanley** (Pn)
0037 - **Macomber, Sally** (Pn)
0038 - **Macry, Gladys Olsson** (Pn)
0039 - **Maddock, John** (Tp)
0040 - **Maddox, Gordon** (Cl, Tp)
0041 - **Maddy, Joseph** (Orch)
0042 - **Madenboo, Shirley** (Pn)
0043 - **Madison, Ann Elizabeth** (Pn)
0044 - **Magaw, Melford K.** (Pn, Or, Vo)
0045 - **Magaziner, Robert** (Pn)
0046 - **Magee, Rowena** (Ce)
0047 - **Magee, Roy** (Tp)
0048 - **Magee, Stephanie** (Vo)
0049 - **Mager, Georges** (Tp)
0050 - **Maggi, Richard** (Pn, Acc, Vo)
0051 - **Maggiore, Joseph** (Tp)
0052 - **Magnus, Janet** (Vo)
0053 - **Magnusen, Helene** (Ce)
0054 - **Magnusson, Henry** (Vo)
0055 - **Magnunson, Oscar** (Pn, Or, Ch)
0056 - **Mahaffey, Margaret** (Vo)
0057 - **Maher, Margie** (Vo)
0058 - **Maher, Pat** (Vo)
0059 - **Mahie, Margaret** (Vo)
0060 - **Mahlan, Charles** (Pn)
0061 - **Mahoney, Brooke** (Vo)
0062 - **Mahoney, Gertrude** (Vo)
0063 - **Mahoney, Grace** (Vo)
0064 - **Mahoney, Lawrence** (Pn)
0065 - **Maida, Sal** (Vo)
0066 - **Maier, Gay** (Unspecified)
0067 - **Main, Moses** (Dr, Perc)
0068 - **Mainberger, Walter** (Vi)
0069 - **Maiolica, Louise** (Vo)
0070 - **Maiorana, Hugo** (Sax, Vo)
0071 - **Maison, Charles R.** (Vo)
0072 - **Maitlin, Jack** (Vo)
0073 - **Majors, Ballad** (Vo)
0074 - **Makofske, Conrad** (Vo)
0075 - **Makofske, Joseph** (Vo)
0076 - **Makofsky, Paul** (Vi)
0077 - **Malaby, Richard** (Mu)
0078 - **Malachuk, Alexander** (Orch)
0079 - **Malamo, Sally** (Vo)
0080 - **Malcolm, Catherine Field** (Vo)
0081 - **Malcolm, Jerry** (Orch)
0082 - **Male, Hugh** (Vo)
0083 - **Malenovsky, Frank** (Unspecified)
0084 - **Males, Eve** (Pn)
0085 - **Maletik, Jean** (Vo)
0086 - **Malfatti, Joan** (Vo)
0087 - **Malkin, Frank** (Tp)
0088 - **Malland, Charles** (Co)
0089 - **Mallon, Frances** (Vo)
0090 - **Malmquist, Joan** (Vo)
0091 - **Maloney, Inex** (Pn)
0092 - **Maloney, Richard** (Tp)
0093 - **Maloney, Thomas** (Vo)
0094 - **Mancini, Mildred** (Vo)
0095 - **Mancuso, Carl** (Vo)
0096 - **Mandeau, Adolphe** (Vi)
0097 - **Manelski, Caroline** (Vo)
0098 - **Maneperger, John** (Tu)
0099 - **Manes, Murray** (Unspecified)
0100 - **Manes, Richard** (Vo)
0101 - **Mangeles, Robert** (Vo)
0102 - **Mangin, George** (Vo)
0103 - **Mann, Edna** (Pn)
0104 - **Mann, Howard R.** (Ch)
0105 - **Mann, Jack** (Vo)
0106 - **Mann, Jerome** (Vo)

Once upon a time . . .

0107 - **Mann, John** (Vo)
0108 - **Mann, Morton** (Vo)
0109 - **Mann, Ralph** (Orch)
0110 - **Mann, Virginia** (Co, Fl)
0111 - **Manners, Jayne** (Vo)
0112 - **Mannette, Rita** (Vo)
0113 - **Mannigo, Maggie** (Vo)
0114 - **Manning, Barbara** (Pn)
0115 - **Manning, Enid** (Vo)
0116 - **Manning, Ethel** (Vo)
0117 - **Manning, Richard** (Mu)
0118 - **Mannino, Rose Marie** (Pn)
0119 - **Manoly, Ludwig** (Double Bass)
0120 - **Manse, Julian** (Pn)
0121 - **Mansell, Marjorie** (Vo)
0122 - **Manthey, Arthur** (Vi)
0123 - **Manuele, Santo** (Cl)
0124 - **Mao, Ellie** (Vo)
0125 - **Marabello, Jerry** (Vo)
0126 - **Marabello, Nat** (Vo)
0127 - **Marafino, Rocco** (Vo)
0128 - **Marais, Josef** (Vo, Ly)
0129 - **Marano, Josephine** (Vo)
0130 - **Marantz, Frederick** (Pn)
0131 - **Marantz, Lucille** (Pn)
0132 - **Marceca, Alphonse** (Vo)
0133 - **Marcelene, Marie** (Vo)
0134 - **March, Jean** (Vo)
0135 - **March, William** (Vo)
0136 - **Marchand, Nane** (Vo)
0137 - **Marchantel, Marion** (Vo)
0138 - **Marck, Chris** (Vi)
0139 - **Marconi, Valentine** (Pn)
0140 - **Marcus, Loretta** (Vo)
0141 - **Margerson, Catherine** (Ce)
0142 - **Margetson, Barbara** (Pn)
0143 - **Margetson, Carl** (Pn)
0144 - **Margetson, Karl** (Vo)
0145 - **Margetson, Marie Evelyn** (Vo, Pn)
0146 - **Margetson, Rose** (Vo)
0147 - **Margiotta, Lillian** (Vo)
0148 - **Margison, George** (Ce)
0149 - **Margison, Jean** (Pn)
0150 - **Margolies, Marsha** (Pn)
0151 - **Margulis, George** (Vi)
0152 - **Marimba, Ruth Jeanne** (Vo)
0153 - **Marino, Antoinette** (Vo)
0154 - **Marino, Barney** (Unspecified)
0155 - **Marino, Peter** (Orch)
0156 - **Markert, Joan** (Vo)
0157 - **Markham, Pigmeat** (Vo)
0158 - **Markham, Reginald** (Vi)
0159 - **Markowicz, Tony** (Pn, Acc)
0160 - **Marks, Dorothy** (Vi)
0161 - **Marks, Francis** (Vo)
0162 - **Marks, Lois** (Unspecified)
0163 - **Markussen, Arne** (Sax)
0164 - **Marlette, Pinky** (Sax, Tp)
0165 - **Marohne, Aline** (Pn)
0166 - **Marone, Edward** (Vo)
0167 - **Marotta, Serena** (Vo)
0168 - **Marquardt, Gail** (Vo)
0169 - **Marracci, Livia** (Vo)
0170 - **Marsden, David** (Vo)
0171 - **Marselis, Marilyn** (Vo)
0172 - **Marsh, Roslyn** (Vo)
0173 - **Marshall, Boots** (Vo)
0174 - **Marshall, Boyd** (Vo)
0175 - **Marshall, Byrn** (Pn)
0176 - **Marshall, Caryl** (Vo)
0177 - **Marshall, Dorothy** (Pn)
0178 - **Marshall, Freddy** (Vo)
0179 - **Marshall, Madeline** (Pn)
0180 - **Marshall, R. C.** (Vo)
0181 - **Marsman, Saba Jean** (Ce)
0182 - **Martens, Clara** (Vo)
0183 - **Marter, Barbara** (Vo)
0184 - **Marthens, Edgar** (Tb)
0185 - **Martin, Bertha** (Ce)
0186 - **Martin, Beverly** (Cl)
0187 - **Martin, Budd** (Vi)
0188 - **Martin, Delores** (Vo)
0189 - **Martin, Elsie Joan** (Pn, Or)
0190 - **Martin, Frances** (Vo)
0191 - **Martin, Gloria** (Pn)
0192 - **Martin, Jay** (Vo)
0193 - **Martin, John A.** (Vo)
0194 - **Martin, Lawrence III** (Vi)
0195 - **Martin, Marjorie** (Vo)
0196 - **Martin, Mavis** (Pn)
0197 - **Martin, Pearl** (Vo)
0198 - **Martin, Rita** (Pn)
0199 - **Martini, Leonora** (Vo)
0200 - **Martinek, Charles** (Co)
0201 - **Martinez, Jose** (Unspecified)
0202 - **Martins, Emily** (Vo)
0023 - **Marum, Doris** (Vo)
0204 - **Marvin, Dolores** (Vo)
0205 - **Marx, Herma** (Vo)
0206 - **Marx, Jan** (Vo)
0207 - **Marx, Joseph** (Ob)
0208 - **Marx, Roman** (Unspecified)
0209 - **Marzullo, Lois** (Vo)
0210 - **Mascoll, Carson** (Vi)
0211 - **Masek, Penny** (Vo)
0212 - **Mashioff, Louis** (Vo)

Once upon a time . . .

0213 - **Mason, Bernardine** (Vo)
0214 - **Mason, Edythe** (Vo)
0215 - **Mason, James Anthony** (Vo)
0216 - **Mason, John** (Vo)
0217 - **Mason, Phebe** (Vi)
0218 - **Mason, Winnie** (Vo)
0219 - **Massa, Raymond** (Vo)
0220 - **Massell, James** (Vo)
0221 - **Massenberg, Marie** (Pn)
0222 - **Massey, Ilona** (Vo)
0223 - **Masterson, Edward** (Cl)
0224 - **Mastri, Al** (Orch)
0225 - **Mather, Marabeth** (Vi)
0226 - **Matheson, Marian** (Vo)
0227 - **Mathews, Barbara** (Unspecified)
0228 - **Mathews, Carmen** (Vo)
0229 - **Mathews, Olia Mae** (Unspecified)
0230 - **Mathewson, Marie** (Vo)
0231 - **Mathewson, Paula** (Pn)
0232 - **Mathia, Charlotte** (Vi)
0233 - **Mathia, Loyola** (Vi)
0234 - **Matkowsky, Emanuel** (Vo)
0235 - **Matson, Donald** (Vo)
0236 - **Matson, Ruthena** (Vo)
0237 - **Matsuo, Yoko** (Vi)
0238 - **Matteson, John C.** (Vo)
0239 - **Matteson, Ruth** (Vo)
0240 - **Matthews, Ahenia** (Pn)
0241 - **Matthews, Bert** (Vo)
0242 - **Matthews, Hedward H.** (Vo)
0243 - **Matthews, Hulda** (Vo)
0244 - **Matthews, Vernal** (Pn)
0245 - **Mattiace, Michael** (Vi)
0246 - **Mattola, Ralph** (Vo)
0247 - **Mattoon, Marjorie** (Vl)
0248 - **Mattox, Anne Lee** (Unspecified)
0249 - **Mattox, Harold** (Vo)
0250 - **Mauersberger, Jack** (Vo)
0251 - **Maun, William** (Vo)
0252 - **Mauceri, Jennie** (Vo)
0253 - **Maurer, Laura** (Vo, Pn)
0254 - **Mauro, James** (Unspecified)
0255 - **Maus, Lorraine** (Vo)
0256 - **Maxfield, Daniel** (Vo)
0257 - **Maxfield, Duane** (Vo)
0258 - **Maxman, Bruce** (Vi)
0259 - **Maxwell, Albert** (Orch)
0260 - **Maxwell, Evelyn** (Vi)
0261 - **Maxwell, Junius B.** (Vo)
0262 - **Maxwell, Nancy** (Cl)
0263 - **May, Junie** (Arr)
0264 - **May, Monica** (Vo)
0265 - **May, Verona** (Vo)
0266 - **Maye, Lula** (Vo)
0267 - **Mayer, Benjamin A.** (Vo)
0268 - **Mayer, Marjorie** (Vo)
0269 - **Mayers, Lionel** (Vi)
0270 - **Mayers, Agatha** (Pn)
0271 - **Mayers, Arline** (Pn)
0272 - **Mayers, Gwendolyn** (Pn)
0273 - **Mayerson, Bertram** (String Bass)
0274 - **Mayfield, John** (Orch)
0275 - **Mayle, Bessie** (Vo)
0276 - **Mayo, Marie** (Unspecified)
0277 - **Mayors, Helen** (Vo)
0278 - **Mays, Roy** (Orch)
0279 - **Mays, Willie** (Vo)
0280 - **Mays, Zilla** (Vo)
0281 - **Maytan, Steve** (Sax)
0282 - **Maywood, Joan** (Pn)
0283 - **Mazella, August** (Vo)
0284 - **Mazza, Josephine** (Vo)
0285 - **Mazza, Ralph** (Ho)
0286 - **Mazzara, Marie** (Vo)
0287 - **Mazzella, Anthony** (Vo)
0288 - **Mazzotti, Margaret** (Vo)
0289 - **Mc Aater, John A.** (Vo)
0290 - **Mc Aleer, Edwin** (Vo)
0291 - **Mc Allister, Tom** (Tb)
0292 - **Mc Aneney, Margaret** (Pn)
0293 - **Mc Arthur, Margaret** (Vo)
0294 - **Mc Auslin, Charlotte** (Vi)
0295 - **Mc Bain, Mary Anne** (Vi)
0296 - **Mc Brian, John** (Vo)
0297 - **Mc Caffrey, Phyllis** (Vi)
0298 - **Mc Caffrey, Thomas** (Vo)
0299 - **Mc Call, Robert** (Unspecified)
0300 - **Mc Call, Wilelmina** (Pn)
0301 - **Mc Calla, Lois** (Pn)
0302 - **Mc Callum, John** (Vo)
0303 - **Mc Cann, Charles** (Vo)
0304 - **Mc Cann, Laura** (Vo)
0305 - **Mc Cann, Patrick** (Vo)
0306 - **Mc Carrick, Winifred** (Vo)
0307 - **Mc Carten, Margaret** (Pn)
0308 - **Mc Carthy, Ann** (Vo)
0309 - **Mc Carthy, Beryl** (Vo)
0310 - **Mc Carthy, Justine** (Vo)
0311 - **Mc Carthy, Kathy** (Vo)
0312 - **Mc Carthy, Robert** (Vo)
0313 - **Mc Cartney, Ann** (Pn)
0314 - **Mc Cartney, Margaret** (Vo)
0315 - **Mc Cartney, Robert** (Unspecified)
0316 - **Mc Cauley, Claudetta** (Pn)
0317 - **Mc Cauley, John** (Pn, Vi)
0318 - **Mc Cauley, George** (Vo)

Once upon a time . . .

0319 - **Mc Cela, Harcourt** (Mu)
0320 - **Mc Chesney, Lee** (Vo)
0321 - **Mc Chesney, Muriel** (Vo)
0322 - **Mc Ckanahan, Richard** (Pn)
0323 - **Mc Clain, George** (Ch)
0324 - **Mc Clean, Myrtle** (Pn)
0325 - **Mc Clellan, William M.** (Vo)
0326 - **Mc Clelland, Richard** (Vo)
0327 - **Mc Clendon, Annie** (Vo)
0328 - **Mc Clintock, Ray** (Vo)
0329 - **Mc Closkey, Rita** (Vo)
0330 - **Mc Clure, Valentine** (Vo)
0331 - **Mc Conaughy, Junsine** (Vo)
0332 - **Mc Coneghy, Al** (Vo)
0333 - **Mc Connell, Ann** (Vo)
0334 - **Mc Connell, Max** (Gu)
0335 - **Mc Connie, Iris** (Vo)
0336 - **Mc Cooey, John H.** (Vo)
0337 - **Mc Cormack, Elizabeth** (Vo)
0338 - **Mc Cormack, Jane** (Vo)
0339 - **Mc Cormack, Martha** (Vo)
0340 - **Mc Cormack, Raymond** (Vo)
0341 - **Mc Cormack, Richard** (Vo)
0342 - **Mc Cormic, Mary** (Vo)
0343 - **Mc Coy, Albert** (Vo)
0344 - **Mc Coy, Llowella** (Pn)
0345 - **Mc Coy, Lottie** (Vo)
0346 - **Mc Crea, Elsa** (Vo)
0347 - **Mc Crone, Eileen** (Vo)
0348 - **Mc Culloch, Elsie** (Vo)
0349 - **Mc Culloch, Peter** (Vo)
0350 - **Mc Cullough, Helen** (Pn)
0351 - **Mc Cullough, Paul** (Vo)
0352 - **Mc Cully, Grace** (Pn, Or)
0353 - **Mc Cutchen, Louise** (Vo)
0354 - **Mc Cutcherson, Beatrice** (Pn)
0355 - **Mc Daniel, Elsie** (Pn)
0356 - **Mc Davit, Kenneth** (Tp, Vo)
0357 - **Mc Dermott, Eleanor** (Vo)
0358 - **Mc Dermott, Jack** (Vo)
0359 - **Mc Devitt, James** (Vo)
0360 - **Mc Devitt, Josephine** (Vo)
0361 - **Mc Donald, Irene** (Pn)
0362 - **Mc Donald, Marilyn** (Vo)
0363 - **Mc Donald, Miles F.** (Vo)
0364 - **Mc Donald, Ray** (Vo, Dr)
0365 - **Mc Donald, Stanley** (Vo)
0366 - **Mc Donald, Tanny** (Vo)
0367 - **Mc Donald, Warren** (Vo)
0368 - **Mc Donough, Everett** (Ch)
0369 - **Mc Donough, Katryn** (Vo)
0370 - **Mc Donough, Thomas** (Vo, Orch)
0371 - **Mc Dowall, Edith** (Vo)
0372 - **Mc Dowall, Mary** (Vo)
0373 - **Mc Dowell, Albert** (Vi)
0374 - **Mc Dowell, Alma** (Vo)
0375 - **Mc Dowell, Raymond** (Perc)
0376 - **Mc Enearney, James** (Vi)
0377 - **Mc Evoy, H. Spencer** (Pn, Or)
0378 - **Mc Farland, William** (Vo)
0379 - **Mc Garrity, Lon** (Tb)
0380 - **Mc Gee, Alice** (Vo)
0381 - **Mc Gee, Anne** (Vo)
0382 - **Mc Gee, William** (Vo)
0383 - **Mc Ghee, Laura** (Pn)
0384 - **Mc Gill, Allen** (Ce, Pn)
0385 - **Mc Gill, Dorothy** (Vi)
0386 - **Mc Ginn, John** (Vo)
0387 - **Mc Goarty, J. Courtney** (Vo)
0388 - **Mc Govern, Eileen** (Vo)
0389 - **Mc Govern, Lillian** (Vo)
0390 - **Mc Govern, Teresa** (Vo)
0391 - **Mc Gowan, Francis** (Vo)
0392 - **Mc Gowan, Hugh** (Vo)
0393 - **Mc Grath, Elaine** (Vo)
0394 - **Mc Grath, Fran** (Vo)
0395 - **Mc Grath, Georgie** (Vo)
0396 - **Mc Grath, Mary** (Vo)
0397 - **Mc Grath, Stephen W.** (Vo, Ch)
0398 - **Mc Grayne, Anita** (Vo)
0399 - **Mc Groarty, J. Courtney** (Vo)
0400 - **Mc Groory, Walter** (Vo)
0401 - **Mc Guffy, Drake** (Vo)
0402 - **Mc Guire, Arlene** (Vo)
0403 - **Mc Guire, Malcolm** (Unspecified)
0404 - **Mc Guire, Nadine** (Pn, Har, Vi)
0405 - **Mc Guire, Paul** (Vo)
0406 - **Mc Guire, Pheobe** (Ce)
0407 - **Mc Gurn, Rita** (Vo)
0408 - **Mc Habb, John** (Vo)
0409 - **Mc Hugh, Sylvia** (Pn)
0410 - **Mc Ilvain, Eileen** (Pn)
0411 - **Mc Intosh, Edith** (Pn, Or)
0412 - **Mc Intosh, Marjorie** (Vi)
0413 - **Mc Intosh, Norma Beatrice** (Pn)
0414 - **Mc Intosh, Norman** (Pn)
0415 - **Mc Intyre, Russell** (Tu)
0416 - **Mc Ivey, Mildred** (Vo)
0417 - **Mc Ivor, Ruth** (Vo)
0418 - **Mc Kay, Arthur R.** (Vo)
0419 - **Mc Kee, Ralph** (Ch)
0420 - **Mc Kee, Robert** (Pn)
0421 - **Mc Kee, Sally** (Vo)
0422 - **Mc Keever, Joseph F.** (Vo)
0423 - **Mc Kendree, John** (Vo)
0424 - **Mc Kenney, Chick** (Vo)

Once upon a time . . .

0425 - **Mc Kenzie, Gladys** (Pn)
0426 - **Mc Kenzie, Joseph** (Vo)
0427 - **Mc Keon, Jacqueline** (Vo)
0428 - **Mc Keown, Fran** (Vo)
0429 - **Mc Kernan, Margaret** (Vo)
0430 - **Mc Kibben, Grace** (Pn, Vo)
0431 - **Mc Kinley, Marjorie M.** (Har)
0432 - **Mc Kinney, Charlotte** (Pn)
0433 - **Mc Kinney, Marjorie** (Pn)
0434 - **Mc Kinney, Myrtle** (Vi)
0435 - **Mc Kinney, Sadie** (Vo)
0436 - **Mc Kittrick, Dorothy** (Vo)
0437 - **Mc Klin, Natalie** (Vi)
0438 - **Mc Knight, Chauncey P.** (Vo)
0439 - **Mc Knight, Thomas** (Mu)
0440 - **Mc Lain, Roberta** (Vo)
0441 - **Mc Lardy, Jane** (Vo)
0442 - **Mc Laren, Gwynet** (Vo)
0443 - **Mc Laughlin, Alma** (Pn)
0444 - **Mc Laughlin, Margaret** (Pn)
0445 - **Mc Laughlin, William** (Ce)
0446 - **Mc Lean, Jimmie** (Gu)
0447 - **Mc Lean, Mildred** (Pn, Vo)
0448 - **Mc Lean, Ross** (Mu)
0449 - **Mc Lennan, Rodney** (Vo)
0450 - **Mc Leod, Dolly** (Vo)
0451 - **Mc Leod, Mildred** (Vo)
0452 - **Mc Lerie, Allyn** (Vo)
0453 - **Mc Locklin, William** (Vo)
0454 - **Mc Mahon, Jamessena** (Vo)
0455 - **Mc Mahon, James** (Vo, Cl)
0456 - **Mc Manus, Helen** (Vo)
0457 - **Mc Manus, John J.** (Vo)
0458 - **Mc Millon, Sylvia** (Pn)
0459 - **Mc Manus, Kevin** (Vo)
0460 - **Mc Minns, John** (Gu, Ba)
0461 - **Mc Morris, Robert** (Vi)
0462 - **Mc Mullen, Lillian** (Vo)
0463 - **Mc Nair, Cecil** (Vo)
0464 - **Mc Nall, Tom** (Pn)
0465 - **Mc Nally, Charles** (Vo)
0466 - **Mc Nally, Loretta** (Vo)
0467 - **Mc Nally, Walter** (Vo)
0468 - **Mc Namara, Florence** (Vo)
0469 - **Mc Naughton, Lane** (Unspecified)
0470 - **Mc Neal, James** (Vi)
0471 - **Mc Neely, Elinore** (Vo)
0472 - **Mc Neill, Brain** (Vo)
0473 - **Mc Neill, Doris** (Pn)
0474 - **Mc Neill, Gloria** (Pn)
0475 - **Mc Niven, Malcolm** (Sax)
0476 - **Mc Olam, Anna** (Vo)
0477 - **Mc Omber, Ann** (Vo, Vi)
0478 - **Mc Padden, Joan** (Pn)
0479 - **Mc Parland, Doris** (Vo)
0480 - **Mc Pherson, Charles** (Vo)
0481 - **Mc Pherson, Eric** (Vo)
0482 - **Mc Roy, Robert** (Vo)
0483 - **Mc Tootle, George** (Ce)
0484 - **Mead, Adrienne** (Or)
0485 - **Meade, Ann** (Vo)
0486 - **Meade, Walter S.** (Vo)
0487 - **Meadows, Audrey** (Vo)
0488 - **Meadows, Leonard** (Pn)
0489 - **Meadows, Walter** (Vo)
0490 - **Meany, Donald** (Dr)
0491 - **Meany, Philip R.** (Vo)
0492 - **Mearimore, Joy** (Pn)
0493 - **Medford, Daisy** (Pn, Or)
0494 - **Medley, George** (Vi)
0495 - **Medley, Joe** (Vo)
0496 - **Meehan, Ginger** (Vo)
0497 - **Meek, Walter** (Vo)
0498 - **Meeker, Beverly** (Vo)
0499 - **Meeres, Gloria** (Pn)
0500 - **Megerlin, Alfred** (Vi)
0501 - **Meier, Mary Jane** (Unspecified)
0502 - **Meinholtz, Lillian** (Pn)
0503 - **Meier, Mary J.** (Pn)
0504 - **Meisle, Kathryn** (Vo)
0505 - **Meissner, Donald** (Vo)
0506 - **Mekol, Marie** (Vo)
0507 - **Meola, Hygene** (Vo)
0508 - **Meldelssohn, Felix** (Ce)
0509 - **Melliband, Anna** (Vo)
0510 - **Melling, Thomas** (Vo)
0511 - **Mellman, Leah** (Pn)
0512 - **Melnitsky, Harry** (Vo)
0513 - **Melnitsky, Shirley** (Vo)
0514 - **Meltzes, Lucien** (Vi)
0515 - **Melville, Nina** (Unspecified)
0516 - **Menafra, Elizabeth** (Vo, Pn)
0517 - **Menasce, Jaques** (Pn)
0518 - **Mencke, Henry** (Vo)
0519 - **Mendel, Benita** (Pn)
0520 - **Mendelman, Richard** (Vo)
0521 - **Menechino, Harry** (Vo)
0522 - **Menehnnick, Ray** (Vl)
0523 - **Menendez, Carmen** (Vo)
0524 - **Mengel, Warren Jr.** (Unspecified)
0525 - **Menghi, W. E.** (Unspecified)
0526 - **Menzies, Hamish** (Pn, Mu)
0527 - **Mercer, Judith** (Vo)
0528 - **Mercer, Mary Ann** (Vo)
0529 - **Mercer, Ruby** (Vo)
0530 - **Mereday, Ruby** (Pn)

Once upon a time . . .

0531 - **Merirek, Holder** (Pn)
0532 - **Merlin, Dean** (Vo, Vi)
0533 - **Merman, Ethel** (Vo)
0534 - **Meron, Wanda** (Perc)
0535 - **Merrie, H. C.** (Vo)
0536 - **Merrill, Laurie** (Vo)
0537 - **Merrill, Marcia** (Vo)
0538 - **Merritt, Kinsey N.** (Vo)
0539 - **Merritt, William** (Pn)
0540 - **Merry, Charlotte** (Vo)
0541 - **Mertz, Warren** (Sax)
0542 - **Merwin, Earl** (Cl)
0543 - **Meserole, Barbara** (Vo)
0544 - **Mesrobian, Peter** (Vi, Orch)
0545 - **Messmer, Ruth** (Vo)
0546 - **Metzger, Dorothy** (Vo)
0547 - **Metzger, Helen** (Pn)
0548 - **Metzler, George** (Vo)
0549 - **Mevi, George** (Vo)
0550 - **Meves, Arthur** (Dr)
0551 - **Meybert, George** (Vo)
0552 - **Meyer, Adolph** (Tp, Acc)
0553 - **Meyer, Flora** (Vo)
0554 - **Meyer, Gary** (Unspecified)
0555 - **Meyer, John W.** (Vo)
0556 - **Meyer, Henry** (Vo)
0557 - **Meyer, Lily** (Vo)
0558 - **Meyer, Louise** (Vo, Pn)
0559 - **Meyer, Margaret** (Vo)
0560 - **Meyer, Rita** (Bassoon)
0561 - **Meyer, Robert** (Tu)
0562 - **Meyer, Ronald E.** (Vo)
0563 - **Meyer, Rose** (Vo)
0564 - **Meyerhoff, Nancy** (Unspecified)
0565 - **Meyers, Cecilia** (Pn)
0566 - **Meyers, Nancy** (Vo)
0567 - **Meyers, Paul** (Vo)
0568 - **Meyers, Richard** (Vo)
0569 - **Michaels, Clifford Jr.** (Pn)
0570 - **Michaels, Dan** (Vo)
0571 - **Michaels, Dorothy** (Pn)
0572 - **Michaels, Gwendolyn** (Vo)
0573 - **Michaels, Susie** (Pn)
0574 - **Michaelson, Winifred** (Pn)
0575 - **Michalowski, Evelyn** (Vo)
0576 - **Michalowski, Janet** (Vo)
0577 - **Michaux, Henri** (Vi)
0578 - **Micheaux, Alice Russell** (Vo)
0579 - **Michnoff, Fred** (Tp)
0580 - **Michon, Joe** (Vo)
0581 - **Michon, Pete** (Vo)
0582 - **Micken, E. Montague** (Vo)
0583 - **Mickens, Cyril** (Tp, Vo)
0584 - **Mickens, Viola** (Vo)
0585 - **Middendorf, Henry O.** (Vo)
0586 - **Middlebrook, Molly** (Vo)
0587 - **Middlekoop, John** (Vo)
0588 - **Middleton, Lillian** (Unspecified)
0589 - **Middleton, Raymond** (Vo)
0590 - **Middleton, Robert** (Pn)
0591 - **Middleton, Polly** (Pn)
0592 - **Mider, Mary** (Pn)
0593 - **Midthun, Norma** (Vi)
0594 - **Mierse, Frieda** (Vo)
0595 - **Miga, Betty Lou** (Unspecified)
0596 - **Miles, Arthur** (Vo)
0597 - **Miligi, Gloria** (Bells)
0598 - **Millard, Kenneth** (Unspecified)
0599 - **Miller, Arnetta** (Vo)
0600 - **Miller, Dolores** (Vo)
0601 - **Miller, Donald** (Tb)
0602 - **Miller, Dora** (Pn)
0603 - **Miller, Eugene Jr.** (Vo)
0604 - **Miller, Frank** (Sax)
0605 - **Miller, Frederick** (Tp)
0606 - **Miller, Gladia** (Orch)
0607 - **Miller, Helene** (Vo)
0608 - **Miller, Jaqueline** (Vo, Pn, Or)
0609 - **Miller, Jane** (Pn)
0610 - **Miller, Jeanne** (Pn)
0611 - **Miller, Joan** (Vo)
0612 - **Miller, Judith** (Vo)
0613 - **Miller, Lily** (Vo)
0614 - **Miller, Lois** (Vo)
0615 - **Miller, Mae** (Vo)
0616 - **Miller, Mitch** (Ob)
0617 - **Miller, Millie** (Vo)
0618 - **Miller, Refa** (Vo)
0619 - **Miller, Vincent** (Ce, Pn)
0620 - **Miller, Woodrow** (Vo)
0621 - **Milli, Vili** (Vo)
0622 - **Milligan, Jas** (Vo)
0623 - **Milligan, Sarah** (Vo)
0624 - **Millington, Howard** (Ce)
0625 - **Mills, C. Corey** (Vo)
0626 - **Mills, Doris** (Vo)
0627 - **Mills, Dorothy** (Vo)
0628 - **Mills, Emma** (Pn, Arr)
0629 - **Mills, Florence J.** (Pn, Or)
0630 - **Mills, Peter** (Vo)
0631 - **Mills, Sylvia** (Pn)
0632 - **Mills, Vicki** (Vo)
0633 - **Milne, Marietta** (Vo)
0634 - **Milner, James** (Sax)
0635 - **Milo, Giovanni** (Pn)
0636 - **Milone, Elissa** (Unspecified)

Once upon a time . . .

0637 - **Milten, Frances** (Vo)
0638 - **Milton, Thomas** (Pn, Acc)
0639 - **Mimosa, Verna** (Vo)
0640 - **Minardi, Mary** (Pn, Vo)
0641 - **Miner, Frank** (Orch)
0642 - **Miner, Wilfred** (Vl)
0643 - **Minnick, William J.** (Vo)
0644 - **Minnion, Carol** (Vo)
0645 - **Mionowski, Nona** (Vo)
0646 - **Miranda, Tony** (Ho)
0647 - **Mirando, Sal** (Tp)
0648 - **Miska, Wilbur** (Tb)
0649 - **Mistretta, John** (Pn, Tp, Cl)
0650 - **Mistretta, Rosemarie** (Pn)
0651 - **Mitchell, Abbie** (Vo)
0652 - **Mitchell, Alice Ann** (Vo)
0653 - **Mitchell, Andrew Jr.** (Unspecified)
0654 - **Mitchell, Clarice J.** (Pn)
0655 - **Mitchell, Doryan** (Vo)
0656 - **Mitchell, Douglas** (Vo)
0657 - **Mitchell, Eleonor** (Pn)
0658 - **Mitchell, Eunice Caroline** (Vo)
0659 - **Mitchell, Gerald** (Vo)
0660 - **Mitchell, Janet** (Vi)
0661 - **Mitchell, Lavinia** (Vo)
0662 - **Mitchell, Louise** (Vo)
0663 - **Mitchell, Martha** (Vo)
0664 - **Mittel, Philip** (Vi)
0665 - **Mittlemayer, Louis** (Unspecified)
0666 - **Mobius, Joseph** (Vo)
0667 - **Modenaar, Elsie** (Vo)
0668 - **Moeller, Harold F**. (Vo)
0669 - **Moehringer, Anna** (Vo)
0670 - **Moger, Flint** (Pn)
0671 - **Moger, Ronald** (Vo)
0672 - **Mokarzel, Alice** (Unspecified)
0673 - **Molese, Harriet** (Vo)
0674 - **Molinuxe, George** (Vo)
0675 - **Molla, Cecile** (Vo)
0676 - **Mollel, Elaine** (Vo)
0677 - **Mollersten, Ingrid** (Vi)
0678 - **Mollo, Geraldine** (Pn)
0679 - **Molloy, Elaine** (Vo)
0680 - **Molson, June** (Vo)
0681 - **Molter, Carol** (Har)
0682 - **Molter, Robert** (Pn, Vi)
0683 - **Moman, Robert** (Ch)
0684 - **Moman, R. W.** (Vo)
0685 - **Monaco, Anthony** (Vo)
0686 - **Monasevitch, Grischa** (Vi)
0687 - **Moncrief, Charles** (Pn)
0688 - **Mone, Ralph** (Vo)
0689 - **Monet, Ruth Joan** (Unspecified)
0690 - **Monpray, Edward** (Dr)
0691 - **Monroe, Lucy** (Vo)
0692 - **Monsell, Leonora** (Unspecified)
0693 - **Monsell, Marian** (Unspecified)
0694 - **Monsell, Wilbur** (Unspecified)
0695 - **Monsonta, Louise** (Vo)
0696 - **Montague, Leon Jr.** (Vo)
0697 - **Monte, May** Vo)
0698 - **Monte, Rudy** (Vo)
0699 - **Montebello, Norma** (Vo)
0700 - **Montesi, Elda** (Vo)
0701 - **Monteverdi, John F.** (Vo)
0702 - **Montgomery, Amelia** (Vo)
0703 - **Montgomery, Frances** (Vo)
0704 - **Montgomery, H. Bruce** (Vo)
0705 - **Monroe, Clegg** (Vo)
0706 - **Monroe, Julia** (Unspecified)
0707 - **Monroe, Richard** (Vo)
0708 - **Montebello, Norma** (Vo)
0709 - **Montfort, Janet** (Pn, Or)
0710 - **Moody, Lester** (Vo)
0711 - **Mooers, Frederic E.** (Unspecified)
0712 - **Moon, Delores** (Pn, Vo)
0713 - **Moon, Kenneth** (Vo)
0714 - **Moony, John C.** (Vo)
0715 - **Mooney, Darryl E.** (Orch)
0716 - **Mooney, Larry E.** (Orch)
0717 - **Moore, Alice Massell** (Vi, Vl)
0718 - **Moore, Allison** (Pn)
0719 - **Moore, Anetha** (Pn)
0720 - **Moore, Charles H.** (Vo)
0721 - **Moore, Frencis** (Pn)
0722 - **Moore, Gladys Niedner** (Vo)
0723 - **Moore, Isabel** (Vo)
0724 - **Moore, Jackie** (Unspecified)
0725 - **Moore, James** (Pn, Acc)
0726 - **Moore, Janette** (Pn)
0727 - **Moore, Jean** (Vo)
0728 - **Moore, Joan** (Pn)
0729 - **Moore, Joyce** (Vo)
0730 - **Moore, Margot** (Vo)
0731 - **Moore, Maryellen** (Pn)
0732 - **Moore, Maurice J.** (Vo)
0733 - **Moore, Phyllis** (Pn)
0734 - **Moore, Robert** (Dr)
0735 - **Moore, Tim** (Unspecified)
0736 - **Moore, Virginia** (Vo)
0737 - **Moore, William** (Tu)
0738 - **Moore, William George** (Pn)
0739 - **Moore, Essie** (Pn)
0740 - **Moosbrugger, Joseh** (Vi, Vl)
0741 - **Moosbrugger, Paula** (Pn, Vo)
0742 - **Moran, Nancy** (Pn)

Once upon a time . . .

0743 - **Moran, Nellie Lee** (Vo)
0744 - **Morano, Caroline** (Pn)
0745 - **Moray, Anne** (Vo)
0746 - **Morehead, Donald** (Perc, Dr)
0747 - **Morelli, Elizabeth** (Pn)
0748 - **Morelli, Susan** (Pn)
0749 - **Moreno, Albert** (Pn)
0750 - **Moreno, Nick** (Vo)
0751 - **Morgan, Agnes** (Vo)
0752 - **Morgan, Angela V.** (Pn)
0753 - **Morgan, Edith Savage** (Pn)
0754 - **Morgan, Harriet** (Pn)
0755 - **Morgan, Jackson T.** (Vo, Vi)
0756 - **Morgan, Jane** (Vo)
0757 - **Morgan, Joan** (Vo)
0758 - **Morgan, Mae** (Vo)
0759 - **Morgan, Marjorie** (Pn)
0760 - **Morgan, Ralph** (Vo)
0761 - **Morgan, Woody** (Vo)
0762 - **Morganweck, Frank** (Xylophone)
0763 - **Morganweck, Joan** (Vo)
0764 - **Morgen, Carrie** (Vo)
0765 - **Morgenster, Sam** (Orch)
0766 - **Morgenstern, Stanley** (Pn)
0767 - **Morges, George** (Vo)
0768 - **Morici, Frances** (Vi)
0769 - **Morici, Mary** (Pn)
0770 - **Morisse, Jack** (Orch)
0771 - **Morosini, Emil Jr.** (Vo)
0772 - **Morris, Alexander** (Unspecified)
0773 - **Morris, Arnold** (Ho)
0774 - **Morris, Blanche** (Vo)
0775 - **Morris, Jeffrey** (Vo)
0776 - **Morris, Rhoda** (Vo)
0777 - **Morris, Pam** (Pn)
0778 - **Morris, Renee** (Vo)
0779 - **Morrison, Alice** (Vo)
0780 - **Morrison, Madelino** (Unspecified)
0781 - **Morrison, Margery** (Pn)
0782 - **Morrison, Marjorie** (Vo)
0783 - **Morrison, Phyllis** (Vo)
0784 - **Morrison, Ricardo** (Vo)
0785 - **Morrissey, Willa** (Vo)
0786 - **Morrow, Sidney** (Vo)
0787 - **Morse, Clyde** (Pn)
0788 - **Morse, Lee** (Vo)
0789 - **Morse, Lloyd** (Vo)
0790 - **Morse, Rexford** (Unspecified)
0791 - **Morton, Alma** (Vo)
0792 - **Morton, Blanche** (Vo)
0793 - **Morton, Eddie** (Vo)
0794 - **Morton, Guy** (Pn)
0795 - **Morton, Liddy** (Vo)
0796 - **Morton, Marjorie** (Vo)
0797 - **Morton, Paul Dill** (Vo)
0798 - **Morton, Spencer** (Vo)
0799 - **Mosbacher, Lee** (Vo)
0800 - **Moscot, Beverly** (Pn)
0801 - **Moseley, Peggy** (Vo)
0802 - **Moseley, Junius** (Pn)
0803 - **Moser, Beatrice** (Vo)
0804 - **Moser, Pauline** (Vo)
0805 - **Moses, Kathleen** (Pn)
0806 - **Moses, Ruth** (Vo)
0807 - **Mosley, Gladys** (Pn)
0808 - **Moss, Fred D.** (Vo)
0809 - **Moss, Madeleine** (Vo)
0810 - **Mosser, Emil** (Tp, Cl, Sax)
0811 - **Moter, Caro** (Har)
0812 - **Mott, Anna E.** (Unspecified)
0813 - **Mott, Donna** (Vo)
0814 - **Mott, Florence** (Vo)
0815 - **Mott, Hilda** (Vo)
0816 - **Mottram, Virginia** (Vo)
0817 - **Mould, Nancy Elizabeth** (Pn)
0818 - **Moulton, Edna** (Vo)
0819 - **Moulton, Irene** (Pn)
0820 - **Mount, Allan** (Pn)
0821 - **Mounzon, Florence** (Unspecified)
0822 - **Moy, Paul** (Vo)
0823 - **Moyer, Fred** (Unspecified)
0824 - **Mroczkowska, Helena** (Vo)
0825 - **Muehlenthal, Arnold** (Unspecified)
0826 - **Muenchinger, Karl** (Orch)
0827 - **Muenzer, Deanne** (Har)
0828 - **Muer, H. F.** (Vo)
0829 - **Mugno, Margaret** (Vo)
0830 - **Mugno, Marjorie** (Vo)
0831 - **Muhlausen, Ethel** (Pn)
0832 - **Muir, Joyce** (Vo)
0833 - **Mulane, Frank** (Vo)
0834 - **Mulford, Helen** (Vo)
0835 - **Mulford, Patricia Jean** (Vo)
0836 - **Mulgrew, Frances** (Vo)
0837 - **Mulhofer, June** (Pn)
0838 - **Mulholland, Loretta** (Vo)
0839 - **Mullar, Elizabeth** (Vo)
0840 - **Mullen, Mary** (Ly)
0841 - **Mullen, Patricia** (Vo)
0842 - **Mullen, Rolf** (Pn)
0843 - **Mullen, Tom** (Sax)
0844 - **Muller, Donald** (Tb)
0845 - **Muller, Edith** (Pn)
0846 - **Muller, Edna** (Vo)
0847 - **Muller, Fred** (Tp)
0848 - **Muller, Jeannette** (Vo)

Once upon a time . . .

0849 - **Muller, Robert** (Pn)-
0850 - **Muller, Wilhelmina** (Pn)
0851 - **Mullett, Barbara Edwina** (Pn)
0852 - **Mullett, Marjorie** (Pn)
0853 - **Mulligan, Florence** (Vo)
0854 - **Mulligan, Frank** (Vo)
0855 - **Mullin, Elizabeth** (Vo)
0856 - **Mullins, Roger** (Vo)
0857 - **Mullins, Vera** (Vo)
0858 - **Mulvey, Maureen** (Vo)
0859 - **Munder, Margaret** (Vo)
0860 - **Munga, Jessie** (Vo)
0861 - **Munger, Anna L.** (Vo)
0862 - **Munkel, Elizabeth** (Vo)
0863 - **Munn, Joseph** (Vo)
0864 - **Munnich, G. W.** (Vo)
0865 - **Munro, Jean** (Pn)
0866 - **Munroe, Lorne** (Ce)
0867 - **Munroe, Olivia** (Vo)
0868 - **Munsell, Patrice** (Vo)
0869 - **Munson, June** (Vo)
0870 - **Munzer, Alfred** (Ce, Vi)
0871 - **Murad, Sylvia** (Vo)
0872 - **Murdy, Patricia** (Pn, Or)
0873 - **Murphy, Clare** (Vo)
0874 - **Murphy, Fred** (Unspecified)
0875 - **Murphy, Grace** (Vo)
0876 - **Murphy, Marietta** (Vo)
0877 - **Murphy, Paul** (Tp)
0878 - **Murphy, Rodha** (Vo)
0879 - **Murphy, Richard** (Pn)
0880 - **Murrain, Gloria** (Vo)
0881 - **Murray, Grace** (Vo)
0882 - **Murray, Hilda U.** (Pn)
0883 - **Murray, Kitty** (Vo)
0884 - **Murray, Lois** (Vo)
0885 - **Murray, Marie Brady** (Pn)
0886 - **Murray, Marguerite** (Pn)
0887 - **Murray, Mary** (Vo)
0888 - **Murray, Morgan** (Cl)
0889 - **Murray, Roy** (Vo)
0890 - **Murray, Thomas Edward** (Pn)
0891 - **Murray, William** (Cl)
0892 - **Murray, Winifred** (Vo)
0893 - **Murrell, Elizabeth** (Pn, Vo)
0894 - **Murrow, Joseph** (Vo)
0895 - **Murtha, Barbara** (Vo)
0896 - **Muruaga, Agnes** (Vo)
0897 - **Musser, Willard** (Orch)
0898 - **Mussler, Judy** (Vo)
0899 - **Musso, Barbara** (Vo)
0900 - **Myers, David** (Vo)
0901 - **Myers, Isadore** (Pn)
0902 - **Myers, Louisa** (Unspecified)
0903 - **Mygrant, Joyce** (Vo)
0904 - **Myles, Mable** (Pn)
0905 - **Myslivecek, Edward** (Unspecified)
0906 - **Mystkowski, Annella** (Vo)

N

from **Nabataff**, David to **Nyman**, Judy

ABBREVIATIONS

Acc	Accordion
Arr	Arrangement
Ba	Banjo
Ce	Cello
Ch	Choirmaster
Cl	Clarinet
Cn	Clarin
Co	Cornet
Db	Double bass
Dr	Drums
Fl	Flute
Gu	Guitar
Ha	Harmonica
Har	Harp
Ho	Horn
Lu	Lute
Ly	Lyrics
Man	Mandolin
Mar	Maracas
Mu	Composer
Ob	Oboe
Or	Organ
Orch	Orchestra
Perc	Percussion
Pn	Piano
Sax	Saxophones
Tb	Trombone
Tp	Trumpet
Tu	Tuba
Uk	Ukelele
Vi	Violin
Vib	Vibraphone
Vl	Viola
Vo	Voice

Once upon a time . . .

0001 - **Nabataff, David** (Vo)
0002 - **Nabors, Grace** (Pn, Vo)
0003 - **Nabors, Minnie** (Pn)
0004 - **Nachman, Madeline** (Pn)
0005 - **Nadell, Gloria** (Vo)
0006 - **Nadon, Lee** (Vo)
0007 - **Nagin, Helen** (Pn)
0008 - **Nagle, Walter** (Vo)
0009 - **Nahon, Connie** (Vo)
0010 - **Nailor, Lillian** (Vi)
0011 - **Nalls, George H.** (Vo)
0012 - **Nally, Jean** (Pn)
0013 - **Namen, William** (Ho)
0014 - **Napoli, Frank** (Sax)
0015 - **Napoli, Leonore** (Vo)
0016 - **Napolillo, Agnes** (Vo)
0017 - **Nardin, William** (Dr)
0018 - **Narelle Marie** (Vo)
0019 - **Nash, James** (Vo)
0020 - **Nash, Sandra** (Vi)
0021 - **Nasoff, Rhea** (Vo)
0022 - **Nathan, Marcella** (Pn)
0023 - **Nation, Lea** (Pn, Harpsichord)
0024 - **Natoma, Princess** (Unspecified)
0025 - **Nauheim, Jack** (Vi)
0026 - **Navarra, Barbara** (Vo)
0027 - **Naylor, Robert** (Pn)
0028 - **Nazarro, Nat Jr.** (Vo)
0029 - **Nazer, Ralph B.** (Tp)
0030 - **Neagle, Ethel** (Vo)
0031 - **Near, Randal** (Vi)
0032 - **Neereamer, Lloyd** (Pn)
0033 - **Neereamer, Margaret** (Pn, Har)
0034 - **Neff, Kitty Lou** (Pn, Har, Vi)
0035 - **Negus, Dave** (Vo)
0036 - **Neher, Carolyn** (Vo)
0037 - **Neiderman, Ted** (Co)
0038 - **Neidig, Robert** (Pn, Vi)
0039 - **Neill, Suzanne** (Vo)
0040 - **Neilsen, Hank** (Vo)
0041 - **Neish, Philip** (Vo)
0042 - **Nelles, Kathleen** (Pn)
0043 - **Nelson, Carah** (Vo)
0044 - **Nelson, Daniel** (Vo)
0045 - **Nelson, Genevieve Burke** (Vo)
0046 - **Nelson, Harry** (Vo)
0047 - **Nelson, Marie** (Pn)
0048 - **Nelson, Marjorie** (Vo)
0049 - **Nelson, Martha** (Vo)
0050 - **Nelson, Muriel** (Vo)
0051 - **Nelson, Otto** (Vo)
0052 - **Nelson, Viola** (Vo)
0053 - **Nemier, Dorothy** (Vo)
0054 - **Nemethy, Joan** (Vo)
0055 - **Nepp, Dorothy** (Pn)
0056 - **Nepp, Mary Eleanor** (Vo)
0057 - **Nereo, Maria** (Vo)
0058 - **Nero, Amelia** (Vo, Pn)
0059 - **Nesbitt, Lillian** (Vo)
0060 - **Netti, Jim** (Vo)
0061 - **Neubrand, Margaret** (Pn)
0062 - **Neugen, Iva Mae** (Vo)
0063 - **Neumann, Doris** (Pn, Vo)
0064 - **Neumann, Ellen** (Pn)
0065 - **Neumann, Gerda** (Vo)
0066 - **Neuner, Jane** (Vo)
0067 - **Neuner, Marge** (Vo)
0068 - **Nevel, Barice** (Ce)
0069 - **Nevins, George** (Vo)
0070 - **Nevins, John J. Jr.** (Vo)
0071 - **Nevins, Peter** (Vo)
0072 - **Nevins, Willard Irving** (Pn, Or)
0073 - **Nevis, Martin** (Gu)
0074 - **Newberg, Robert** (Vo)
0075 - **Newberger, Ruth** (Vo)
0076 - **Newberry, Charles** (Tp)
0077 - **Newcomb, Ethel** (Pn)
0078 - **Newell, Gwendolyn** (Pn)
0079 - **Newhouse, Valerie** (Unspecified)
0080 - **Newkirk, Frank** (Pn, Vo)
0081 - **Newman, Benjamin** (Vo)
0082 - **Newman, Hilda** (Vo)
0083 - **Newman, Irma** (Pn)
0084 - **Newman, Virginia** (Vo)
0085 - **Newquist, Jean** (Vo)
0086 - **Newton, Maudester** (Unspecified)
0087 - **Nibbs, Westmore** (Vi)
0088 - **Nichol, J. Lawrence** (Vo)
0089 - **Nicholas, Bessie** (Vo)
0090 - **Nichols, Ellen Rose** (Vo)
0091 - **Nichols, Frances** (Pn)
0092 - **Nichols, Irene** (Unspecified)
0093 - **Nichols, Leta** (Vo, Pn)
0094 - **Nichols, Mary** (Pn, Or)
0095 - **Nichols, Maureen** (Vo)
0096 - **Nichols, Pretty Ann** (Vo)
0097 - **Nichols, Red** (Tp, Orch)
0098 - **Nichols, Walter** (Co)
0099 - **Nicholson, Edith** (Vo)
0100 - **Nicholson, Glory** (Vo)
0101 - **Nickelson, Betty** (Pn)
0102 - **Nickelson, Jacob** (Vo)
0103 - **Nickelson, Richard** (Cl)
0104 - **Nickerson, Camille** (Vo)
0105 - **Nicol, Ann** (Vo, Pn)
0106 - **Nicosia, Phil Bob** (Vo, Gu)

Once upon a time . . .

0107 - **Nida, Janet** (Pn)
0108 - **Nidrei, Kol** (Ce)
0109 - **Niel, Marion** (Vo)
0110 - **Nielsen, Christine** (Vo)
0111 - **Nielsen, Nancy** (Pn)
0112 - **Nielsen, Virginia** (Vo)
0113 - **Nierow, Bernard** (Pn)
0114 - **Niessen, Gertrude** (Vo)
0115 - **Nieto, Benny** (Vo)
0116 - **Nigro, Richard** (Vo)
0117 - **Nigro, Salvatore** (Vo, Ch)
0118 - **Niles, Rosetta** (Vo)
0119 - **Nilsen, Alfred** (Vo)
0120 - **Nilsen, Margaret** (Vo)
0121 - **Nilson, Alfred** (Vo)
0122 - **Nipper, Carl A.** (Vo)
0123 - **Nitchie, Betty Lou** (Vi)
0124 - **Nitlow, Victor** (Perc)
0125 - **Nixon, A. Eugene** (Vi)
0126 - **Nixon, E. A.** (Vo)
0127 - **Nixon, George** (Vo)
0128 - **Noad, Catherine** (Vo)
0129 - **Noblett, Helen** (Vo)
0130 - **Nochumovitz, Sol** (Vo)
0131 - **Nock, Ebba Braathe** (Pn)
0132 - **Nodland, Ruth** (Vo)
0133 - **Noel, Berryl** (Vo)
0134 - **Noeth, Fred J.** (Vo)
0135 - **Noggle, Ray O.** (Vo)
0136 - **Nokes, Lawrence** (Vo)
0137 - **Nola, Audrey** (Xylophone)
0138 - **Nola, Johnnie** (Vo)
0139 - **Nolan, Peter** (Mu)
0140 - **Nolan, Nolan** (Pn)
0141 - **Nolan, Thomas Tom** (Vo)
0142 - **Nold, Donald** (Pn)
0143 - **Nones, Robert A.** (Vi)
0144 - **Noonan, Bill** (Vo)
0145 - **Norcum, Rebecca Graffenreid** (Vo)
0146 - **Nord, Kermit J.** (Ch)
0147 - **Norfleet, Marguerite** (Vo)
0148 - **Norfleet, Minnie** (Vo)
0149 - **Norman, Jeannette Latimer** (Pn)
0150 - **Norman, Olive White** (Vo)
0151 - **Norris, Jerry** (Vo)
0152 - **Norris, Kenneth** (Vo)
0153 - **North, Catherine** (Vo)
0154 - **North, James** (Vo)
0155 - **Northern, Caunchey** (Vo)
0156 - **Northern, Ralph** (Vo)
0157 - **Norton, Arthur** (Vo)
0158 - **Norton, David** (Vo)
0159 - **Norton, Jacquelin** (Vo)
0160 - **Norvell, Mary** (Vo)
0161 - **Norwash, Judith** (Vo)
0162 - **Norwood, Marion** (Vo)
0163 - **Nothel, Evelyn** (Unspecified)
0164 - **Novak, Adeline** (Vo)
0165 - **Noyes, Carol J.** (Ch, Orch)
0166 - **Noyes, John** (Vo)
0167 - **Noyes, Martha** (Vo)
0168 - **Novich, Clara Kora** (Pn)
0169 - **Noville, Charles** (Bass)
0170 - **Nunzio, Charles** (Pn, Acc)
0171 - **Nuovo, Gloria** (Vo)
0172 - **Nurenberg, Ann** (Vo)
0173 - **Nyary, Noel** (Sax)
0174 - **Nye, Eugene** (Vo)
0175 - **Nygran, Signe** (Vo)
0176 - **Nyman, Eliza** (Pn)
0177 - **Nyman, Judy** (Pn)

O

from **O' Boyle**, John
to **Oxenham,** Harriett

ABBREVIATIONS

Acc	Accordion
Arr	Arrangement
Ba	Banjo
Ce	Cello
Ch	Choirmaster
Cl	Clarinet
Cn	Clarin
Co	Cornet
Db	Double bass
Dr	Drums
Fl	Flute
Gu	Guitar
Ha	Harmonica
Har	Harp
Ho	Horn
Lu	Lute
Ly	Lyrics
Man	Mandolin
Mar	Maracas
Mu	Composer
Ob	Oboe
Or	Organ
Orch	Orchestra
Perc	Percussion
Pn	Piano
Sax	Saxophones
Tb	Trombone
Tp	Trumpet
Tu	Tuba
Uk	Ukelele
Vi	Violin
Vib	Vibraphone
Vl	Viola
Vo	Voice

Once upon a time . . .

0001 - **O' Boyle, John** (Vo)
0002 - **O' Brien, Bobbi** (Unspecified)
0003 - **O' Brien, Eleanor** (Unspecified)
0004 - **O' Brien, Henry F.** (Vo)
0005 - **O' Brien, Jack** (Unspecified)
0006 - **O' Brien, Janet** (Unspecified)
0007 - **O' Brien, Patsy** (Vo)
0008 - **O' Brien, Phillip S.** (Vo)
0009 - **O' Connell, Helen** (Vo)
0010 - **O' Connell, Kathryn R.** (Vo)
0011 - **O' Connor, Alice** (Vo)
0012 - **O' Connor, Edward** (Vo)
0013 - **O' Deal, June** (Vo)
0014 - **O' Dell, Leonard** (Unspecified)
0015 - **O' Donnell, Paul** (Pn)
0016 - **O' Donaghue, Joseph** (Vo)
0017 - **O' Donaghue, Patricia** (Vo)
0018 - **O' Grady, Lillian** (Vo)
0019 - **O' Grady, Margaret** (Vo)
0020 - **O' Haghan, John T.** (Vo)
0021 - **O' Hare, Charles** (Vo)
0022 - **O' Hare, Ray** (Vo)
0023 - **O' Heir, Patricia** (Cl)
0024 - **O' Keefe, Gertrude** (Vo)
0025 - **O' Loughlin, Gertrude** (Vo)
0026 - **O' Loughlin, Pauline** (Unspecified)
0027 - **O' Loughlin, Rose Frances** (Unspecified)
0028 - **O' Meara, Florence** (Vo)
0029 - **O' Meara, Rita** (Vo)
0030 - **O' Neil, Charles** (Vo)
0031 - **O' Neal, Eileen** (Vo)
0032 - **O' Neill, Peggy** (Vo)
0033 - **O' Neil, Tom** (String Bass)
0034 - **O' Neill, Doris** (Vo)
0035 - **O' Neill, Francis X.** (Vo)
0036 - **O' Neall, Geraldine** (Vo, Pn)
0037 - **O' Neill, Joan** (Vo, Pn)
0038 - **O' Neill, Kitty** (Vo)
0039 - **O' Reilly, Edward** (Vo)
0040 - **O' Reilly, Frank J.** (Vo)
0041 - **O' Rourke, Maizie** (Vo)
0042 - **O' Rourke, Patricia** (Vo)
0043 - **O' Rourke, Veronica** (Vo)
0044 - **O' Shaughnessy, Frank** (Sax)
0045 - **O' Shea, Frances**, (Pn)
0046 - **O' Sullivan, Kevin** (Vo)
0047 - **O' Toole, Alfred** (Vo)
0048 - **O' Toole, John J.** (Vo)
0049 - **Oakes, Marvin** (Fl)
0050 - **Oberg, A. Della** (Ch, Vo)
0051 - **Oberkresser, Robert** (Unspecified)
0052 - **Obey, Olga** (Pn)
0053 - **Obratka, James J.** (Mu, Or, Pn)
0054 - **Occhipinti, Frank** (Vl)
0055 - **Oddo, Jean** (Vo)
0056 - **Odell, A. Edwin** (Vo)
0057 - **Odell, Leonard** (Sax)
0058 - **Odesser, Elaine** (Pn)
0059 - **Odnoposoff, Ricardo** (Vi)
0060 - **Oechslin, Lois** (Vo)
0061 - **Oechslin, Victor H.** (Vo)
0062 - **Oellerich, Wilma** (Acc)
0063 - **Oelrichs, Marjorie** (Pn)
0064 - **Ogbourne, Norman** (Vo)
0065 - **Ogden, Alan** (Vo, Vi)
0066 - **Ogburn, Wilfred** (Vo, Pn)
0067 - **Ogilvie, Bruce** (Vo)
0068 - **Ohland, Margaret** (Vo)
0069 - **Ohlheim, Helen** (Vo)
0070 - **Ohlson, Marie** (Vo)
0071 - **Ohms, Elizabeth** (Vo)
0072 - **Ohms, Frederick Jr**. (Vi)
0073 - **Ohrtman, Doris** (Vo)
0074 - **Okins, Julie** (Vo)
0075 - **Okum, Ruth** (Pn)
0076 - **Okvist, Barbara** (Vo)
0077 - **Okvist, Lois** (Vo)
0078 - **Okvist, Robert** (Vo)
0079 - **Olanoff, Max** (Vi)
0080 - **Olcott, Lesley** (Vo)
0081 - **Oldham, Denver S.** (Pn)
0082 - **Olender, Pauline** (Vo)
0083 - **Oliva, Estelle** (Vo)
0084 - **Oliver, Clarence** (Pn)
0085 - **Oliver, Marge** (Vo)
0086 - **Oliver, Maurice Sonny** (Dr)
0087 - **Oliver, Phoebe** (Vo)
0088 - **Oliver, Sylvester** (Vo, Ch)
0089 - **Olivetta, Nina** (Vo)
0090 - **Ollman, Mary** (Vo)-
0091 - **Olman, Val** (Vo)
0092 - **Olsen, Ann** (Pn)
0093 - **Olsen, Carl** (Vo)
0094 - **Olsen, Edith** (Pn)
0095 - **Olsen, Joan** (Vo)
0096 - **Olsen, Marcella** (Vo)
0097 - **Olsen, Norris** (Vo)
0098 - **Olsen, Steven** (Vi)
0099 - **Olson, Dorothea** (Vo)
0100 - **Olson, John** (Vo)
0101 - **Olson, Sally** (Pn)
0102 - **Olssen, Arthur** (Unspecified)
0103 - **Olstein, Ann** (Unspecified)
0104 - **Oman, Geraldine** (Vo)
0105 - **Oman, Janet** (Pn, Or)
0106 - **Oman, Richard** (Pn, Or)

Once upon a time . . .

0107 - **Oms, Elinore** (Vo)
0108 - **Ondrejka, Joanna** (Vo)
0109 - **Ondrejka, Ronald** (Vi)
0110 - **Onken, George** (Vo)
0111 - **Opel (Vo), Harold** (Vo)
0112 - **Opharrow, Bessie** (Vo)
0113 - **Oracev, Stuart** (Vo)
0114 - **Oram, Peter** (Orch)
0115 - **Oriez, Ruth** (Vl)
0116 - **Orlando, Carolyn** (Vo)
0117 - **Orlando, Mary** (Vo)
0118 - **Orledge, Odessa** (Vo)
0119 - **Orloff, Jacqueline** (Pn)
0120 - **Ormiston, Bradley** (Vo)
0121 - **Ormiston, Harriet** (Vo)
0122 - **Ormond, Jacqueline** (Vo)
0123 - **Ornstein, Lucille** (Ly)
0124 - **Ornstein, Morris** (Vo)
0125 - **Orr, Charlotte** (Vo)
0126 - **Orr, Harvey** (Vo)
0127 - **Orridge, Egbert** (Pn)
0128 - **Orridge, Sylvia** (Pn)
0129 - **Osborn, Elizabeth** (Vo)
0130 - **Osborne, Arn** (Pn)
0131 - **Osbourne, John** (Vo)
0132 - **Osen, Carl** (Unspecified)
0133 - **Osgood, Pearl** (Vo)
0134 - **Osley, Steve Jr.** (Ob)
0135 - **Osman, Alice** (Pn)
0136 - **Osmer, Lucille** (Ho)
0137 - **Oster, Thomas** (Unspecified)
0138 - **Osterhout, Ethel** (Vo)
0139 - **Ostrom, Lillian** (Vo)
0140 - **Ostrowski, Josephine** (Unspecified)
0141 - **Ostrowski, Stasia** (Unspecified)
0142 - **Otis, Helen** (Vo)
0143 - **Ott, Lois** (Vo)
0144 - **Ottaviano, Aurora** (Pn)
0145 - **Ottey, Marcia** (Vo)
0146 - **Overland, Alice** (Vo)
0147 - **Overton, Shirley** (Vi)
0148 - **Ovington, Mary White** (Pn)
0149 - **Owen, John** (Vo)
0150 - **Owen, Joseph C.** (Vo)
0151 - **Owen, Lyle** (Vi)
0152 - **Owens, Alease** (Pn)
0153 - **Owens, Carol** (Vo, Cl)
0154 - **Owens, Marion** (Vo)
0155 - **Owens, Tommy** (Orch)
0156 - **Oxenham, Harriett** (Vo)

P

from **Paatz**, Arnold
to **Pyne**, Dorothy

ABBREVIATIONS

Acc	Accordion
Arr	Arrangement
Ba	Banjo
Ce	Cello
Ch	Choirmaster
Cl	Clarinet
Cn	Clarin
Co	Cornet
Db	Double bass
Dr	Drums
Fl	Flute
Gu	Guitar
Ha	Harmonica
Har	Harp
Ho	Horn
Lu	Lute
Ly	Lyrics
Man	Mandolin
Mar	Maracas
Mu	Composer
Ob	Oboe
Or	Organ
Orch	Orchestra
Perc	Percussion
Pn	Piano
Sax	Saxophones
Tb	Trombone
Tp	Trumpet
Tu	Tuba
Uk	Ukelele
Vi	Violin
Vib	Vibraphone
Vl	Viola
Vo	Voice

Once upon a time . . .

0001 - **Paatz, Arnold** (Vo)
0002 - **Packer, Edna Belle** (Vi)
0003 - **Packham, Bill** (Vo, Pn, Acc)
0004 - **Paddock, Christine** (Pn, Or)
0005 - **Paffard, Jane** (Vo)
0006 - **Pagan, Angel** (Unspecified)
0007 - **Pagan, Bernice** (Pn)
0008 - **Page, David** (Vo)
0009 - **Page, Jean** (Vo)
0010 - **Page, Jill** (Vo)
0011 - **Page, Marian** (Pn)
0012 - **Page, Sunny** (Vo)
0013 - **Paggi, Tina** (Vo)
0014 - **Pagliari, Joseph** (Vo)
0015 - **Paige, Anne** (Vo)
0016 - **Paige, Kenneth** (Vo)
0017 - **Painter, Randall** (Vo)
0018 - **Pair, Hermine** (Pn)
0019 - **Pairs, Joe** (Pn, Or)
0020 - **Palahmuk, Alexander** (Unspecified)
0021 - **Palermo, John** (Unspecified)
0022 - **Palermo, Patricia** (Vo)
0023 - **Palermo, Rose** (Vo)
0024 - **Pellegrino, Sue** (Vo)
0025 - **Palmer, Allan** (Unspecified)
0026 - **Palmer, Andrew** (Vo)
0027 - **Palmer, Blanche** (Vo)
0028 - **Palmer, Caroline** (Unspecified)
0029 - **Palmer, Clifford** (Sax)
0030 - **Palmer, Dorothy** (Vo)
0031 - **Palmer, Edith** (Vo)
0032 - **Palmer, Eric** (Vo)
0033 - **Palmer, Florence** (Vo, Pn)
0034 - **Palmer, Fred C.** (Ce)
0035 - **Palmer, Jane** (Vo)
0036 - **Palmer, Margo** (Vo)
0037 - **Palmer, Marian** (Vo)
0038 - **Palmer, Sonny** (Unspecified)
0039 - **Palmero, Cecilia** (Vo)
0040 - **Palmieri, Rose** (Vo)
0041 - **Pamarielli, Frank** (Cl, Sax)
0042 - **Panagini, Ruth** (Vo)
0043 - **Panaro, Otto** (Ob)
0044 - **Panfilowics, Theresa** (Pn)
0045 - **Pansini, Martha** (Vo)
0046 - **Panting, James** (Vi)
0047 - **Pantley, H. Charles** (Pn)
0048 - **Paolucci, Gerald** (Tu)
0049 - **Pape, Doris** (Vo)
0050 - **Pappalardo, Marie** (Vo)
0051 - **Pappy, Concuela** (Pn)
0052 - **Parce, Al** (Pn)
0053 - **Pardo, Anita** (Vo)
0054 - **Pardy, Dorothy** (Pn)
0055 - **Parentee, Eugenee** (Cl, Tp)
0056 - **Parham, Percy** (Mu, Arr)
0057 - **Parham, Richard** (Vo)
0058 - **Park, James** (Vo)
0059 - **Parker, Frank J.** (Vo)
0060 - **Parker, Mabel** (Pn)
0061 - **Parker, Marian** (Pn)
0062 - **Parker, Midge** (Vo)
0063 - **Parker, Vincent** (Ce)
0064 - **Parkhurst, Jack** (Sax)
0065 - **Parkhurst, Jo Ann** (Vl, Cl)
0066 - **Parks, Ebe** (Vo)
0067 - **Parmentier, Jack** (Unspecifie)
0068 - **Parmet, Judith** (Pn)
0069 - **Parmet, Laura** (Pn)
0070 - **Parnell, Grail** (Pn, Tp, Cl)
0071 - **Parnes, Barbara** (Vo)
0072 - **Parris, Enid** (Vo)
0073 - **Parris, Robert** (Pn)
0074 - **Parris, Virginia** (Vo)
0075 - **Parrish, Carl** (Pn)
0076 - **Parrish, Dorothy** (Pn)
0077 - **Parrish, Penelope** (Vo)
0078 - **Parry, Elizabeth** (Vo)
0079 - **Perry, Malone** (Vo)
0080 - **Parson, Archibald B. Jr**. (Unspecified)
0081 - **Parsons, Harriet** (Vo)
0082 - **Parsons, Robert** (Tp, Vi)
0083 - **Parsons, Whitney E.** (Vo)
0084 - **Partnoy, Roland** (Unspecified)
0085 - **Partridge, Roland** (Vo)
0086 - **Parvis, Carroll** (Perc)
0087 - **Pascall, Sydel** (Vo)
0088 - **Pascarella, Ermanno** (Vi)
0089 - **Pascoe, Frances** (Vo)
0090 - **Paserb, John** (Tp)
0091 - **Paskes, Enid** (Unspecified)
0092 - **Pasquale, Eleanor** (Vo)
0093 - **Pasquet, Jean** (Pn, Or, Ch)
0094 - **Pasteur, Herbert S.** (Ch)
0095 - **Paterson, Massie** (Unspecified)
0096 - **Patnode, Bud** (Unspecified)
0097 - **Patnode, Jean** (Unspecified)
0098 - **Patrick, Geneva** (Pn)
0099 - **Patrick, Helen** (Vo)
0100 - **Patrick, Marguerita** (Vo)
0101 - **Patrylak, Daniel** (Tp)
0102 - **Patten, Emma** (Vo)
0103 - **Patterson, Gazella** (Vo)
0104 - **Patterson, Herman** (Vo)
0105 - **Patterson, Massy** (Vo)
0106 - **Patterson, Pat** (Vo)

Once upon a time . . .

0107 - **Patterson, Susie** (Vo)
0108 - **Patterson, Thomas** (Vi)
0109 - **Pattison, Donald** (Cl)
0110 - **Pattison, Norman** (Cl)
0111 - **Patucci, Alfredo** (Pn)
0112 - **Pauciello, Teresa** (Vo)
0113 - **Pauley, Jo Ann** (Pn)
0114 - **Pauling, Essie** (Vo, Ch)
0115 - **Paulus, Paul Sr.** (Cl)
0116 - **Paulus, Paul Jr.** (Vi)
0117 - **Pauzara, Anna** (Vo)
0118 - **Pawle, Lennox** (Vo)
0119 - **Pawlitz, John Sr.** (Vo)
0120 - **Pawlitz, John Jr.** (Vo)
0121 - **Payn, Marshall** (Vo)
0122 - **Payne, Agnes** (Vo, Ho)
0123 - **Payne, Anita** (Vo)
0124 - **Payne, Arthur H.** (Vo)
0125 - **Payne, Audrey** (Pn)
0126 - **Payne, Carrie** (Vo)
0127 - **Payne, Estelle** (Pn, Vo)
0128 - **Payne, Florence** (Pn)
0129 - **Payne, Georgia** (Vo)
0130 - **Payne, Susan** (Vo)
0131 - **Payne, Sonny** (Dr)
0132 - **Paz, Pedro** (Orch, Ch)
0133 - **Pazant, Cecile** (Vo)
0134 - **Peace, Robert T.** (Ch)
0135 - **Peake, Victoria** (Vo)
0136 - **Pearce, Patricia** (Vo)
0137 - **Pearlman, Janice** (Pn)
0138 - **Pearlman, Rosalind** (Vo)
0139 - **Pearsall, Doris** (Vo)
0140 - **Pearsall, Dorothy** (Pn)
0141 - **Pearsall, Mina** (Vo)
0142 - **Pearsall, Shirley** (Vo)
0143 - **Pearson, Edward** (Vo)
0144 - **Pearson, Frances** (Vi)
0145 - **Peason, H. E.** (Pn)
0146 - **Pearson, R. Vereeda** (Pn, Or)
0147 - **Peck, Barbara** (Vo)
0148 - **Peck, Charles** (Unspecified)
0149 - **Peck, Gale** (Pn)
0150 - **Peck, Janet** (Vo)
0151 - **Peckay, John** (Tu)
0152 - **Pedersen, Wesley** (Pn)
0153 - **Pedisich, Mark** (Vo)
0154 - **Pedroni, John** (Vi)
0155 - **Pedrosa, Charley** (Bass Violin)
0156 - **Peirce, John** (Vo, Orch)
0157 - **Pekshcien, Elisa Ivanova** (Pn)
0158 - **Pellegrino, Al** (Unspecified)
0159 - **Pellegrino, Nicholas** (Vo)
0160 - **Pellegrino, Rose** (Vo)
0161 - **Pellerin, R. Gerard** (Cl)
0162 - **Pellerin, Jeanne Driscoll** (Vo, Pn)
0163 - **Pelletier, Wilfred** (Orch)
0164 - **Pelletiere, Carlo** (Vo)
0165 - **Pemberton, William** (Pn, Vi)
0166 - **Penda, Nancy** (Pn)
0167 - **Pendergrast, Joan** (Pn, Har, Vi)
0168 - **Pendergast, Joe** (Vo)
0169 - **Pendle, R. N.** (Vo)
0170 - **Pendleton, Ada Lucy** (Pn)
0171 - **Pendleton, Andy** (Vo)
0172 - **Penna, Domenick** (Vo)
0173 - **Penner, Helen** (Vo)
0174 - **Penney, Lawrence** (Unspecified)
0175 - **Pennington, Margaret** (Vo)
0176 - **Pennisi, Anthony** (Vi)
0177 - **Pennybacker, Marguerite C.** (Vo)
0178 - **Penoyer, Shirley** (Vi)
0179 - **Pepps, Ginger** (Vo)
0180 - **Peralta, Armando Grave** (Orch)
0181 - **Peraza, Arture** (Vi)
0182 - **Percy, Ruth** (Vo)
0183 - **Peregrine, Enos** (Vo)
0184 - **Peret, Betty** (Har)
0185 - **Perez, Leo** (Pn)
0186 - **Perillo, Rose** (Vo)
0187 - **Perkins, Gerdine** (Pn)
0188 - **Perkins, Horace** (Pn)
0189 - **Perkins, Osgood** (Vo)
0190 - **Perle, George** (Mu)
0191 - **Pernell, Joe** (Pn)
0192 - **Perrie, Arthur** (Vo)
0193 - **Perrie, Joseph** (Vo)
0194 - **Perry, Charles** (Vi)
0195 - **Perry, Elizabeth** (Vo)
0196 - **Perry, Grace** (Vo)
0197 - **Perry, Maude Kindred** (Pn)
0198 - **Perry, Peter** (Vo)
0199 - **Perry, Philomine** (Vo, Pn)
0200 - **Perryman, Muriel** (Vo)
0201 - **Persohn, Mary** (Vo)
0202 - **Person, Evelyn** (Pn)
0203 - **Personen, Peretti** (Pn)
0204 - **Pesso, Sylvia** (Vo)
0205 - **Pesta, Maryanne** (Vo)
0206 - **Petche, Lillian** (Vo)
0207 - **Peterkin, Amy** (Pn)
0208 - **Peterkin, Mabel** (Pn)
0209 - **Peterkin, Stuart F.** (Vo)
0210 - **Peters, Alma** (Pn, Or)
0211 - **Peters, Elizabeth** (Vo)
0212 - **Peters, Linda** (Pn)

Once upon a time . . .

0213 - **Peters, Lydia** (Pn)
0214 - **Peters, Ralph** (Vo)
0215 - **Peters, Retha** (Vo)
0216 - **Peters, Ruth** (Vo, Vi)
0217 - **Peters, Theresa** (Vo)
0218 - **Petersen, Marienne** (Pn, Vo)
0219 - **Petersen Virginia** (Ce)
0220 - **Peterson, Clifford** (Cl)
0221 - **Peterson, Dorathea** (Vo)
0222 - **Peterson, Emil** (Sax)
0223 - **Peterson, Emma** (Vo)
0224 - **Peterson, Joan** (Vo)
0225 - **Peterson, Lynne** (Pn, Vo)
0226 - **Peterson, Rodney** (Pn)
0227 - **Petito, Robert** (Vo)
0228 - **Petracca, Margaret** (Vo)
0229 - **Petracca, Mary** (Vo)
0230 - **Petrak, Rudolph** (Vo)
0231 - **Petrarca, Ronald** (Unspecified)
0232 - **Petree, Judith** (Vo)
0233 - **Petrini, Louis** (Unspecified)
0234 - **Petrone, Dominic** (Unspecified)
0235 - **Petroske, William** (Unspecified)
0236 - **Petrulla, Filomena** (Vo)
0237 - **Petterson, John** (Vo)
0238 - **Petterson, Linzie** (Pn, Vo)
0239 - **Petterson, Lois** (Vo)
0240 - **Petterson, Paul** (Vo)
0241 - **Petterson, Sandra** (Pn, Vo)
0242 - **Pettiford, Clarence** (Pn, Vo)
0243 - **Pettigrew, Betty** (Vo)
0244 - **Pettit, Marion** (Unspecified)
0245 - **Pettuck, Arthur E.** (Vo)
0246 - **Pettus, Marshall** (Unspecified)
0247 - **Pfaender, Jean** (Or, Pn)
0248 - **Pfleger, Edward** (Pn)
0249 - **Pfug, Betsy** (Vo)
0250 - **Pflug, Daniel** (Vo)
0251 - **Phannemiller, Gladys** (Pn)
0252 - **Pheiffle, Audrey** (Vo)
0253 - **Phelps, Mary Lou** (Unspecified)
0254 - **Phelps, Sandra** (Unspecified)
0255 - **Phelps, Verne** (Vo)
0256 - **Philcox, Edward** (Vo)
0257 - **Philibert, Sylvia** (Pn)
0258 - **Philip, Norma** (Pn)
0259 - **Philipp, Isidor** (Pn, Mu)
0260 - **Philipsen, Maren** (Vo)
0261 - **Phillips, Aleta** (Pn)
0262 - **Phillips, Alida** (Pn)
0263 - **Phillips, Clara** (Vo)
0264 - **Phillips, C. Etta** (Vo)
0265 - **Phillips, Evelyn** (Vo)
0266 - **Phillips, Jean** (Unspecified)
0267 - **Phillips. L. B.** (Vo)
0268 - **Phillips, Ollie** (Vo)
0269 - **Phillips, Pearl** (Vo)
0270 - **Phillips, Phillip** (Tb)
0271 - **Phillips, Shirley** (Vo)
0272 - **Philo, Ann** (Vl)
0273 - **Phipps, Bill** (Fl)
0274 - **Phrane, Hortense** (Vi)
0275 - **Piccione, Reverly** (Vo)
0276 - **Piccolo, Phil** (Vo)
0277 - **Picini, Nina** (Vo, Mu)
0278 - **Pickering, Virginia** (Unspecified)
0279 - **Pitt, Elena** (Vo)
0280 - **Pitt, Mildred** (Sax)
0281 - **Platon, Adele** (Vo)
0282 - **Pidgeon, Harriette** (Vo)
0283 - **Pieerre, Lawrence** (Ch)
0284 - **Pierce, Chas** (Vo)
0285 - **Pierce, Timothy** (Fl, Vo)
0286 - **Pierce, Virginia** (Pn)
0287 - **Pierson, Ethel M.** (Vo)
0288 - **Pierre, Laura Frances** (Pn, Vo)
0289 - **Pigeon, Ann** (Vo)
0290 - **Pigott, Della** (Ch)
0291 - **Pikens, William** (Pn)
0292 - **Pilington, Eddie** (Vo)
0293 - **Pilkington, Jack** (Pn)
0294 - **Piller, Francis** (Vo)
0295 - **Pimples, Christopher** (Vo)
0296 - **Pinckney, Anna** (Pn)
0297 - **Pinckney, Janette** (Vo)
0298 - **Pinckney, Veronica** (Pn)
0299 - **Pincus, Paula** (Pn, Har, Vi)
0300 - **Pinder, Ambronzine** (Vo)
0301 - **Pinder, George** (Vo)
0302 - **Pinder, May** (Vo)
0303 - **Pineau, Agnes** (Vo)
0304 - **Pineau, Frank** (Vo)
0305 - **Pines, Kermit** (Vi)
0306 - **Pinkahm, Josephine** (Vo)
0307 - **Pinnell, Vera** (Pn, Or)
0308 - **Pinto, Josephine** (Vo)
0309 - **Pinto, Ross** (Tb)
0310 - **Piper, Mabel** (Pn)
0311 - **Piro, Anna** (Vo)
0312 - **Pisacano, Eleanor Bufano** (Vo)
0313 - **Pisani, Humbert** (Tp)
0314 - **Pisani, Robert** (Unspecified)
0315 - **Pisciotta, Joan** (Vo)
0316 - **Pisciotta, Rose** (Vi)
0317 - **Pitro, Barbara** (Vo)
0318 - **Pitro, Ellen** (Vo)

Once upon a time . . .

0319 - **Pitro, Joseph** (Unspecified)
0320 - **Pittman, Fannie** (Vo)
0321 - **Pittman, Portia Washington** (Ch)
0322 - **Pitts, Robert** (Vo)
0323 - **Pitts, William H.** (Sax)
0324 - **Plakias, John V.** (Vo)
0325 - **Plant, Oscar B.** (Vo)
0326 - **Platt, Stewart** (Vo)
0327 - **Plochmann, Elizabeth Kimball** (Pn)
0328 - **Plucker, Anastasia** (Orch)
0329 - **Plugfelder, Gloria** (Har)
0330 - **Plumelet, Jerie** (Vo)
0331 - **Plundo, Vincent J.** (Cl)
0332 - **Podolsky, Jerry** (Vi)
0333 - **Podstupka, August** (Tb)
0334 - **Podstupka, John** (Tp)
0335 - **Podstupka, Peter** (Cl, Sax)
0336 - **Poehnelt, Margaret** (Vo)
0337 - **Pogue, Annabelle** (Pn)
0338 - **Pohley, Patricia** (Vo)
0339 - **Pohlmeyer, Helen** (Vo)
0340 - **Poirier, Rachelle** (Vi)
0341 - **Polain, Rene** (Vl)
0342 - **Polanski, Louis** (Pn)
0343 - **Polecek, Frank** (Cl)
0344 - **Polek, Virginia** (Dr)
0345 - **Polhemus, Ruth** (Vo)
0346 - **Polis, Marie** (Pn)
0347 - **Polite, Violet V.** (Pn)
0348 - **Politi, Harry** (Pn)
0349 - **Politis, Clarence** (Pn)
0350 - **Polizzi, Lucy** (Pn)
0351 - **Polizzi, Carmela** (Vo)
0352 - **Polke, Juanita** (Pn)
0353 - **Pollack, Meyer** (Vi)
0354 - **Pollak, Deanna Phyllis** (Pn)
0355 - **Pollard, Frances** (Vo)
0356 - **Pollard, Georgia** (Vo)
0357 - **Pollard, Nancy** (Vo, Fl, Piccolo)
0358 - **Pollitt, Frank** (Vo)
0359 - **Pollock, Howard** (Pn)
0360 - **Pollock, John** (Vo)
0361 - **Pollock, Michael** (Vo)
0362 - **Pollock, Rita** (Vo)
0363 - **Pollock, Robert** (Vo)
0364 - **Polnarioff, Albert** (Vo)
0365 - **Pomier, Frank** (Vo)
0366 - **Ponce, Tony** (Vo)
0367 - **Pond, Betty C.** (Pn)
0368 - **Poneck, Diana** (Vo)
0369 - **Pong, Leo** (Unspecified)
0370 - **Popel, Helen** (Vo)
0371 - **Popper, Patrick** (Vo)
0372 - **Poris, Al** (Pn)
0373 - **Porter, Arthur** (Vo)
0374 - **Porter, Carrie** (Vo)
0375 - **Porter, Constance** (Vo)
0376 - **Porter, Isabel** (Ly)
0377 - **Porter, Thelma** (Vo)
0378 - **Porter, William** (Pn)
0379 - **Portier, Eileen** (Vo)
0380 - **Ports, Phyllis** (Vo)
0381 - **Portugal, Jedda** (Vo)
0382 - **Poser, Eva** (Pn)
0383 - **Posey, Jacqueline** (Vo)
0384 - **Potash, Pearl** (Unspecified)
0385 - **Potter, Dell** (Vo)
0386 - **Potter, Herbert G.** (Orch)
0387 - **Potter, Maude** (Vo)
0388 - **Pottle, Louise Linn** (Vo)
0389 - **Pouienoff, Leff** (Pn)
0390 - **Pouech, John** (Vo)
0391 - **Poulson, Josephine** (Vo)
0392 - **Pourcel, Frank** (Vi)
0393 - **Poussaint, Duke** (Orch)
0394 - **Powell, Antoinette** (Vo)
0395 - **Powell, Bertha** (Vo)
0396 - **Powell, Everard** (Sax)
0397 - **Powell, Harold** (Tb)
0398 - **Powell, Irving** (Vo)
0399 - **Powell, Marianne** (Pn)
0400 - **Powell, Marjorie** (Vo)
0401 - **Powell, Phyllis** (Pn)
0402 - **Powell, Robert** (Sax)
0403 - **Power, Richard R.** (Vo)
0404 - **Powell, Sybil** (Vo)
0405 - **Power, Tom** (Vo)
0406 - **Powers, Angela** (Vo)
0407 - **Powers, David** (Vo)
0408 - **Powers, H. Grell** (Vo)
0409 - **Powers, Nancy** (Pn, Or)
0410 - **Powis, June** (Pn)
0411 - **Powlett, Emily** (Vo)
0412 - **Poynter, Edwina** (Vo)
0413 - **Poynter, Geraldine** (Vo)
0414 - **Pragan, Edith** (Vo)
0415 - **Prager, Ruth** (Vo)
0416 - **Prampin, Harry** (Orch, Sax)
0417 - **Prancis, Anita** (Vo)
0418 - **Prankard, W. R.** (Vo)
0419 - **Pranzatelli, Ferdinand** (Orch)
0420 - **Pratt, Dorothy** (Pn)
0421 - **Pratt, G. W.** (Vo)
0422 - **Pratt, Shirley** (Pn)
0423 - **Pratt, Warren** (Vi)
0424 - **Pray, Albert** (Vo)

Once upon a time . . .

0425 - **Pray, Charles E.** (Vi, Vo)
0426 - **Precthl, Lois Jean** (Vo)
0427 - **Premru, Ray** (Tb, Orch)
0428 - **Prendergast, Frank** (Vo)
0429 - **Prentis, David** (Vo)
0430 - **Prepost, Richard** (Vo)
0431 - **Press, William** (Unspecified)
0432 - **Pressley, William A.** (Cl)
0433 - **Presti, Mathew** (Cl)
0434 - **Presti, Theodore** (Vo)
0435 - **Preston, Lorine** (Pn)
0436 - **Pretlow, Lydia** (Vo)
0437 - **Pretory, Anna** (Unspecified)
0438 - **Prevost, Rasalie** (Vo)
0439 - **Preziosi, Richard** (Vo)
0440 - **Price, Betty** (Unspecified)
0441 - **Price, Carmelita** (Vo)
0442 - **Price, Ellen Howland** (Pn)
0443 - **Price, Elsie** (Pn)
0444 - **Price, Hilda** (Vo)
0445 - **Price, Janice** (Vo)
0446 - **Price, Melva L.** (Vo)
0447 - **Prigmore, Jack** (Vo)
0448 - **Prillerman, Cheryl** (Pn, Vo)
0449 - **Prioleau, James E.** (Ch)
0450 - **Proherbs, Uric** (Pn, Vo)
0451 - **Probst, Dorothy** (Vo)
0452 - **Probst, Gertrude** (Vo)
0453 - **Probst, Kathleen** (Vo)
0454 - **Procelli, Jennie** (Vo)
0455 - **Prochaska, Joyce** (Vo)
0456 - **Prochilo, Marie** (Fl)
0457 - **Procope, Russell** (Vi)
0458 - **Procope, William** (Vi)
0459 - **Procter, Joan** (Vo)
0460 - **Proctor, Rosalyn** (Pn, Vo)
0461 - **Proffitt, Edward** (Vo)
0462 - **Prom, Kay Gustam** (Vo)
0463 - **Pronman, Nathan** (Vo)
0464 - **Proschowski, Francesca** (Vo)
0465 - **Prosser, Jennie** (Vo)
0466 - **Provenzano, Bertina** (Vo)
0467 - **Proverbs, Ulrick** (Pn)
0468 - **Prowder, Marguerite** (Vo)
0469 - **Pruitt, Diane** (Vo)
0470 - **Pruitt, Joan** (Vo)
0471 - **Pruitt, Robert E.** (Mu)
0472 - **Pryor, Joseph A.** (Vo)
0473 - **Pryor, Olive Adele** (Vo)
0474 - **Pryser, Alice** (Vo)
0475 - **Puccio, Gary** (Vo)
0476 - **Pudney, Earle** (Pn)
0477 - **Puente, Apolonio C.** (Fl)
0478 - **Pugh, Alice** (Pn)
0479 - **Puglisi, Anthony** (Sax)
0480 - **Pulasky, Raymond** (Gu)
0481 - **Pulitz, Rudolph** (Ho)
0482 - **Pullano, Frank** (Unspecified)
0483 - **Pullman, John** (Vo)
0484 - **Pullo, Frances** (Vo)
0485 - **Puls, Joan** (Vo)
0486 - **Punter, Marian** (Pn, Or)
0487 - **Puorro, John** (Fl)
0488 - **Purcell, Amos** (Vo)
0489 - **Purcell, Mary** (Pn)
0490 - **Purdon, Christopher** (Vo)
0491 - **Purdy, Joseph** (Vo)
0492 - **Purita, Pat** (Tu)
0493 - **Purpura, Jessie** (Vo)
0494 - **Purves, Vivian** (Vo)
0495 - **Purvis, Martha** (Vo)
0496 - **Purvis, Mary** (Vo)
0497 - **Pusch, Harold** (Vo)
0498 - **Pushon, Aimee** (Vo)
0499 - **Putten, Vander** (Pn)
0500 - **Puyans, Emilio** (Fl)
0501 - **Pyne, Dorothy** (Vo)

Q

from **Quacknbush,** Elizabeth Minturn
to **Quinn,** Edmund F.

ABBREVIATIONS

Acc	Accordion
Arr	Arrangement
Ba	Banjo
Ce	Cello
Ch	Choirmaster
Cl	Clarinet
Cn	Clarin
Co	Cornet
Db	Double bass
Dr	Drums
Fl	Flute
Gu	Guitar
Ha	Harmonica
Har	Harp
Ho	Horn
Lu	Lute
Ly	Lyrics
Man	Mandolin
Mar	Maracas
Mu	Composer
Ob	Oboe
Or	Organ
Orch	Orchestra
Perc	Percussion
Pn	Piano
Sax	Saxophones
Tb	Trombone
Tp	Trumpet
Tu	Tuba
Uk	Ukelele
Vi	Violin
Vib	Vibraphone
Vl	Viola
Vo	Voice

Once upon a time . . .

0001 - **Quacknbush, Elizabeth Minturn** (Vo)
0002 - **Quarmby, Fred** (Unspecified)
0003 - **Quatraro, John** (Unspecified)
0004 - **Quick, Elizabeth** (Ch)
0005 - **Quick, H. C.** (Vo)
0006 - **Quigley, Edward J.** (Vo)
0007 - **Quigley, William** (Tp)
0008 - **Quinby, Grace** (Vo)
0009 - **Qinche, Ruth Nelson** (Pn)
0010 - **Quinlan, John F.** (Vo)
0011 - **Quinlan, Joe** (Ob)
0012 - **Quinlan, Mary** (Unspecified)
0013 - **Quinn, Christine** (Vo)
0014 - **Quinn, Edmund F.** (Vo)

R

from **Raab,** Fabian J.
to **Ryther,** William

ABBREVIATIONS

Acc	Accordion
Arr	Arrangement
Ba	Banjo
Ce	Cello
Ch	Choirmaster
Cl	Clarinet
Cn	Clarin
Co	Cornet
Db	Double bass
Dr	Drums
Fl	Flute
Gu	Guitar
Ha	Harmonica
Har	Harp
Ho	Horn
Lu	Lute
Ly	Lyrics
Man	Mandolin
Mar	Maracas
Mu	Composer
Ob	Oboe
Or	Organ
Orch	Orchestra
Perc	Percussion
Pn	Piano
Sax	Saxophones
Tb	Trombone
Tp	Trumpet
Tu	Tuba
Uk	Ukelele
Vi	Violin
Vib	Vibraphone
Vl	Viola
Vo	Voice

Once upon a time . . .

0001 - **Raab, Fabian J.** (Vo)
0002 - **Rabb, Vivian** (Pn)
0003 - **Rabas, Richard** (Vo)
0004 - **Raber, Robert** (Vo)
0005 - **Rabin, Bella** (Vo)
0006 - **Rackliff, Roger** (Sax)
0007 - **Radamsky, Marie** (Vo)
0008 - **Raddell, Grace** (Pn)
0009 - **Rader, Charlotte** (Vo)
0010 - **Radin, Barbara** (Vo)
0011 - **Radin, Doris** (Vo)
0012 - **Radovich, Milo** (Vi, Orch)
0013 - **Rae, Mona** (Pn, Or)
0014 - **Raff, Harvey** (Unspecified)
0015 - **Raffa, Frank** (Cl)
0016 - **Raffe, Deena** (Pn)
0017 - **Rafferty, Catherine** (Vo)
0018 - **Ragland, Oscar** (Vo)
0019 - **Rague, Gene** (Vo)
0020 - **Rague, Sanford** (Vi)
0021 - **Rahmind, Carlton** (Vi)
0022 - **Raimondi, Michael** (Sax)
0023 - **Rains, Jack** (Vo)
0024 - **Raisi, Rosa** (Vo)
0025 - **Raito, Heimo** (Vi)
0026 - **Ralph, Stanley** (Vo, Ch)
0027 - **Ramberg, Dorothy** (Vo)
0028 - **Ramee, Dorothy** (Vo)
0029 - **Ramey, Gene** (Vo)
0030 - **Ramie, Marjorie** (Pn)
0031 - **Ramirez, Ida** (Vo)
0032 - **Ramp, Walter** (Vo)
0033 - **Rampinelli, Antoinette** (Vo)
0034 - **Ramsay, Alice** (Pn)
0035 - **Ramsey, Booker** (Vo)
0036 - **Ramsay, James** (Vo)
0037 - **Ramsay, Mary** (Pn)
0038 - **Ramsay, Norman C.** (Vo)
0039 - **Ramson, Margaret** (Vo)
0040 - **Ranalli, Olive** (Vo)
0041 - **Randall, Thomas** (Vo)
0042 - **Randolph, Bernice Ellis** (Vo)
0043 - **Randolph, Bertha Baumann** (Unspecified)
0044 - **Randolph, Harry** (Dr)
0045 - **Randolph, John** (Orch)
0046 - **Ranherz, Emily** (Vo)
0047 - **Rantsch, Audrey** (Vo)
0048 - **Rapelye, Audrey** (Vo)
0049 - **Raph, Alan** (Tb)
0050 - **Raphael, Don** (Pn, Or)
0051 - **Rapp, Barney** (Orch)
0052 - **Rappaport, Arthur** (Sax)
0053 - **Rasbach, Oscar** (Pn, Mu)
0054 - **Rasmusin, Jill** (Vo)
0055 - **Rasmuson, Marie** (Vo)
0056 - **Rassiga, Ann Louisa** (Pn)
0057 - **Rassman, Richard** (Vo)
0058 - **Rassmussenn, Douglas** (Ho)
0059 - **Rattner, Leonard** (Co)
0060 - **Rauch, Katherine** (Vo)
0061 - **Rauch, Wedolin** (Vo)
0062 - **Raudies, Gunther** (Vo)
0063 - **Ravache, Dennis** (Vo)
0064 - **Rave, Louise** (Vo)
0065 - **Ravener, Vincent** (Vo)
0066 - **Raville, William** (Tp)
0067 - **Rawlins, Harry** (Vo)
0068 - **Rawlings, Earl** (Vo)
0069 - **Rawlings, Elvin** (Vo)
0070 - **Rawls, Stanley** (Vo)
0071 - **Ray, Adele** (Vo)
0072 - **Ray, Carol** (Vo)
0073 - **Ray, Carolyn** (Vo)
0074 - **Ray, Donald** (Tp, Co)
0075 - **Ray, Joey** (Vo)
0076 - **Raymond, Samuel Saul** (Pn, Vo)
0077 - **Rayne, Yvonne** (Vo)
0078 - **Razetta, Teresa** (Vo)
0079 - **Ready, Janet** (Vo)
0080 - **Ready, Marion** (Vo)
0081 - **Reagan, Eileen** (Pn)
0082 - **Reale, Lorraine** (Vo)
0083 - **Reams, Edith** (Tp)
0084 - **Reardon, Dorothy** (Vo)
0085 - **Reaster, Beverly** (Unspecified)
0086 - **Reavis, James** (Unspecified)
0087 - **Reavis, William** (Tu)
0088 - **Reavis, Wilma** (Pn)
0089 - **Rechtin, Eberhart** (Vi)
0090 - **Recklin, Frances Kraft** (Pn)
0091 - **Rector, Eddie** (Vo)
0092 - **Reddall, Dorothy** (Pn)
0093 - **Redden, Joan** (Co, Tp)
0094 - **Redden, Melvin** (Vo)
0095 - **Redfiled, Florence** (Cl)
0096 - **Redhead, David** (Cl)
0097 - **Redman, Aladdin** (Pn)
0098 - **Redmond, Walter Posseter** (Vo, Pn)
0099 - **Reed, Harold** (Vo)
0100 - **Reed, Kenneth** (Pn, Or)
0101 - **Reed, Lula** (Vo)
0102 - **Reed, Myra** (Pn)
0103 - **Reed, Pat** (Vo)
0104 - **Reed, Rosalin** (Pn)
0105 - **Reed, Sylvia** (Pn, Acc)
0106 - **Reeger, Pearl** (Vo)

Once upon a time . . .

0107 - **Rees, Baxter** (Vo)
0108 - **Reeves, Becker** (Vo)
0109 - **Reeves, Catherine** (Pn)
0110 - **Reeves, Jennie** (Pn)
0111 - **Reeves, Mc Kinley** (Vo)
0112 - **Reeves, Wilma** (Pn)
0113 - **Reflow, Mabel** (Vo)
0114 - **Regalmuto, Giacomo** (Vo)
0115 - **Regan, Jack** (Vo)
0116 - **Regan, Katherine** (Vo)
0117 - **Regan, Pat** (Vo)
0118 - **Regent, Joan** (Vo)
0119 - **Regneas, Joseph** (Pn)
0120 - **Rehman, Frank** (Vo, Ch)
0121 - **Rehman, Viola** (Pn, Or)
0122 - **Reich, Jacquelyn** (Pn)
0123 - **Reich, Jean** (Pn)
0124 - **Reich, Thelma** (Pn)
0125 - **Reichert, Gerda** (Vo)
0126 - **Reichold, Judith** (Vo)
0127 - **Reid, Arthur** (Vo)
0128 - **Reid, C. Carlyle** (Vi)
0129 - **Reid, Dianne** (Pn, Vo)
0130 - **Reid, James F.** (Vo)
0131 - **Reid, Jane** (Pn)
0132 - **Reid, J. Hyland** (Vo)
0133 - **Reid, Margaret** (Vo)
0134 - **Reid, Mary Frances** (Pn)
0135 - **Reid, Mel** (Vo)
0136 - **Reid, Neil** (Vo)
0137 - **Reid, Oscar** (Vo)
0138 - **Reid, Ralph** (Cl)
0139 - **Reidy, Linnie** (Ob)
0140 - **Reiff, Robert** (Vo)
0141 - **Reihmherr, George** (Vo)
0142 - **Reilly, Mary** (Vo)
0143 - **Reilly, Monica** (Vo)
0144 - **Reilly, Peter** (Tb)
0145 - **Reilly, Theresa** (Vo)
0146 - **Reilly, William** (Vo)
0147 - **Reilly, Winifred** (Vo)
0148 - **Reimels, Adele** (Vo)
0149 - **Reims, Sven** (Vo)
0150 - **Reinhard, William** (Vo)
0151 - **Reinig, Elizabeth** (Pn)
0152 - **Reisen, Dorothy** (Vo)
0153 - **Reisenberg, Nadia** (Ch, Pn)
0154 - **Reisert, Ann** (Pn)
0155 - **Reisert, Leone** (Pn)
0156 - **Reisert, Madeline** (Pn)
0157 - **Reisert, Marion** (Pn)
0158 - **Reish, Edward** (Pn, Acc)
0159 - **Reissman, Jolanda** (Vo)
0160 - **Reissman, Magda** (Vo)
0161 - **Reitz, Spencer** (Pn)
0162 - **Relli, Renzo** (Vo)
0163 - **Remmers, Doris** (Vo)
0164 - **Remsen, Mable** (Pn)
0165 - **Remsen, Wright** (Vo)
0166 - **Renan, Emile** (Vo)
0167 - **Renee, Jerry** (Vo)
0168 - **Renee, Louise** (Vo)
0169 - **Renken, Rose** (Vo)
0170 - **Rennie, Robert** (Vo)
0171 - **Renolt, John** (Pn)
0172 - **Renssellear, Maybelle Van** (Vo)
0173 - **Renwirk, Earle B.** (Vo)
0174 - **Renzulli, Arthur** (Vi)
0175 - **Renzulli, Franklin** (Pn, Tp, Cl)
0176 - **Repass, Donald** (Sax)
0177 - **Restler, Donald** (Unspecified)
0178 - **Restler, Richard** (Unspecified)
0179 - **Reuben, Norbert** (Unspecified)
0180 - **Rex, Sterlin C.** (Vo)
0181 - **Reylek, Charles** (Vo)
0182 - **Reyling, Marie** (Vo)
0183 - **Reynolds, Edgard** (Vo)
0184 - **Reynolds, Jack** (Pn, Vo)
0185 - **Reynolds, M. Ada** (Vo)
0186 - **Reynolds, Rebecca** (Unspecified)
0187 - **Reynolds, Vesta** (Pn)
0188 - **Rhame, Cornelia** (Pn, Har, Vi)
0189 - **Rhett, Louis** (Dr)
0190 - **Rhoades, John** (Vo)
0191 - **Rhoden, Irene** (Vo)
0192 - **Rhodes, Ethel** (Vo)
0193 - **Rhodes, Samuel** (Unspecified)
0194 - **Rhuter, Wyatt** (Db)
0195 - **Rhyne, Janet** (Vo)
0196 - **Rhynie, Harold** (Pn, Vo)
0197 - **Rhynie, Lily** (Pn, Vo)
0198 - **Riani, Dick** (Unspecified)
0199 - **Ribet, Yvonne** (Pn)
0200 - **Ribis, Paula** (Vo)
0201 - **Ribla, Beatrice** (Vo)
0202 - **Ribocchi, Luisa** (Vo)
0203 - **Ricca, Laura** (Vo)
0204 - **Ricci, Jean** (Vo)
0205 - **Ricco, Libby** (Vo)
0206 - **Riccobono, Frances** (Vo)
0207 - **Rice, Betty** (Vo)
0208 - **Rice, Jeanette** (Vo)
0209 - **Rice, Peggy** (Vo)
0210 - **Rich, Doris** (Vo)
0211 - **Richards, Barbara Janes** (Vo)
0212 - **Richards, Charlie** (Unspecified)

Once upon a time . . .

0213 - **Richards, Claudine** (Pn)
0214 - **Richards, Dottie** (Vo)
0215 - **Richards, Lawrence** (Vi)
0216 - **Richardson, Don W.** (Vo)
0217 - **Richardson, "Jazzlips" Jr.** (Vo)
0218 - **Richardson, Julia** (Vo)
0219 - **Richardson, Lillie** (Vo)
0220 - **Richardson, Mayme** (Vo)
0221 - **Richardson, Nora** (Pn)
0222 - **Richardson-Kuster, Emma** (Ch)
0223 - **Richenstein, Anne** (Vo)
0224 - **Richerson, Velma** (Vo)
0225 - **Richman, Luther** (Ch, Orch)
0226 - **Richmond, Eleanor** (Vo)
0227 - **Richmond, Guy** (Man)
0228 - **Richmond, June** (Vo)
0229 - **Richmond, Patricia** (Pn, Vo)
0230 - **Richter, Clifford** (Vo, Ch, Vi)
0231 - **Richter, Marie** (Vo)
0232 - **Richter, Traute** (Vo)
0233 - **Rickard, Paul** (Unspecified)
0234 - **Rickard, Vernon** (Vo)
0235 - **Ricke, J. J.** (Pn)
0236 - **Rickenbach, Marianne** (Vi)
0237 - **Ricker, Norma** (Pn, Or)
0238 - **Ricks, Florence** (Pn)
0239 - **Ricks, Jimmy** (Vo)
0240 - **Ridalgo, Felix** (Vo)
0241 - **Riddick, Adelaide** (Pn)
0242 - **Riddick, Jacqueline** (Pn)
0243 - **Rider, Leland A.** (Vo)
0244 - **Rieff, Douglas** (Vo)
0245 - **Riehl, Allen** (Vo)
0246 - **Riehl, Carol** (Vo)
0247 - **Rienstra, Albert R.** (Pn, Or)
0248 - **Riesterer, Janet** (Pn)
0249 - **Rieur, Mina** (Ce, Pn, Har)
0250 - **Rifkin, Erik** (Unspecified)
0251 - **Rifkin, Paul** (Unspecified)
0252 - **Rigeau, Clementine** (Vo)
0253 - **Rigens, Marilyn** (Pn)
0254 - **Rigsbee, Kathryn P.** (Cl)
0255 - **Rihi, Arthur** (Vo)
0256 - **Riker, Charles** (Vo)
0257 - **Rikko, Fritz** (Orch)
0258 - **Riley, Anna** (Vo)
0259 - **Riley, Helen** (Vo)
0260 - **Riley, Margaret** (Pn)
0261 - **Ring, Blanche** (Vo)
0262 - **Ringens, Marilyn** (Pn)
0263 - **Ringer, Ernest** (Vo)
0264 - **Ringers, Hope** (Vo, Pn)
0265 - **Ringgold, Lucille** (Vo)
0266 - **Ringgold, Margaretta** (Vo)
0267 - **Ringholm, K. A.** (Vo)
0268 - **Ringwald, Karin** (Pn, Har, Vi)
0269 - **Rinley, William** (Ce)
0270 - **Ripepi, Nino** (Vo)
0271 - **Rippere, Katherine** (Pn)
0272 - **Riseley, Emma** (Vo)
0273 - **Risher, Anna Priscilla** (Vo)
0274 - **Riskin, Irving** (Pn)
0275 - **Ritchie, Jacqueline** (Vo)
0276 - **Ritchie, Robert** (Vo)
0277 - **Ritchie, Shirley** (Unspecified)
0278 - **Ritt, Morey** (Pn)
0279 - **Ritter, Gertrude** (Pn)
0280 - **Ritz, Charles** (Vo)
0281 - **Ritzmann, Helen** (Pn)
0282 - **Rivers, Beretha** (Pn)
0283 - **Rivers, Jose** (Unspecified)
0284 - **Rivers, Marion** (Pn)
0285 - **Rivers, Robert** (Vo)
0286 - **Rivkin, Matilda** (Pn)
0287 - **Rizzo, Frank S.** (Ce)
0288 - **Roachford, Sarah** (Vo)
0289 - **Roack, Florence** (Pn)
0290 - **Roack, Lee** (Vo)
0291 - **Roane, Frieda** (Vo)
0292 - **Roark, Edith** (Vo)
0293 - **Robb, Harriett** (Cl)
0294 - **Robb, Tom** (Unspecified)
0295 - **Robbins, Beatrice** (Vo)
0296 - **Robbins, Jay** (Cl)
0297 - **Robers, Eleanor** (Pn)
0298 - **Roberson, Orlando Herbert** (Vo)
0299 - **Roberson, William** (Vo)
0300 - **Roberts, Andy** (Vo)
0301 - **Roberts, Billy** (Vo)
0302 - **Roberts, Beatrice** (Pn, Vo)
0303 - **Roberts, Elizabeth** (Pn)
0304 - **Roberts, Ernestine** (Unspecified)
0305 - **Roberts, Fred** (Vo)
0306 - **Roberts, Garien** (Vo)
0307 - **Roberts, Joan** (Vo)
0308 - **Roberts, Llewellyn** (Vo)
0309 - **Roberts, Luckey** (Mu, Pn)
0310 - **Roberts, Lucky** (Vo)
0311 - **Roberts, Luta** (Vo)
0312 - **Roberts, Marjorie** (Unspecified)
0313 - **Roberts, Michael** (Vo)
0314 - **Roberts, Nora** (Vo)
0315 - **Roberts, Patricia** (Vo)
0316 - **Roberts, Warren** (Ly, Mu, Orch)
0317 - **Robertson, Adelaide** (Vo)
0318 - **Robertson, Alberta** (Pn)

Once upon a time . . .

0319 - **Robertson, Anne A.** (Sax)
0320 - **Robertson, Du Bose** (Vo)
0321 - **Robertson, Jean** (Vo)
0322 - **Robillard, Mary** (Vo)
0323 - **Robinson, Alberta** (Pn)
0324 - **Robinson, Arthur** (Pn)
0325 - **Robinson, Arthur** (Vi)
0326 - **Robinson, A. Fraser** (Vo)
0327 - **Robinson, Barry H.** (Orch)
0328 - **Robinson, Clarita** (Pn)
0329 - **Robinson, David** (Vi)
0330 - **Robinson, Ellen** (Pn, Vi)
0331 - **Robinson, George** (Vo)
0332 - **Robinson, John W.** (Pn, Vi)
0333 - **Robinson, J. Marjory** (Pn)
0334 - **Robinson, Martha** (Pn)
0335 - **Robinson, Pat** (Vo)
0336 - **Robinson, Theodore Theo** (Dr)
0337 - **Robinson, Vivian** (Pn)
0338 - **Robohm, Herman** (Vo)
0339 - **Robson, Christopher** (Dr)
0340 - **Robyn, William** (Vo)
0341 - **Rocca, Della** (Vo)
0342 - **Roche, David** (Vo)
0343 - **Roche, Leonard** (Vo)
0344 - **Roche, Patricia** (Vo)
0345 - **Rochel, Elise** (Vo)
0346 - **Rochen, Frieda** (Vo)
0347 - **Rochford, Laura** (Pn)
0348 - **Rochofsky, Lester** (Vl)
0349 - **Rock, Norman** (Ho)
0350 - **Rockett, John** (Vi)
0351 - **Rockett, Mamie T.** (Pn)
0352 - **Roddy, William D. Jr.** (Vo)
0353 - **Rode, Catherine** (Vo)
0354 - **Rodgers, Doris** (Vo)
0355 - **Rodin, Kay** (Vo)
0356 - **Rodman, Le Roy** (Vi)
0357 - **Rodnick, Marion** (Vo)
0358 - **Rodriguez, R. E.** (Vo)
0359 - **Roeach, Clara Burling** (Ch, Vo)
0360 - **Roeder, Kenneth** (Vo)
0361 - **Roemer, Rhoda** (Vo)
0362 - **Roenbeck, Ruth Alice** (Pn)
0363 - **Roesch, Dorothy** (Vo)
0364 - **Roettger, Bernard** (Tb)
0365 - **Roettinger, Jane** (Vo)
0366 - **Roffman, Cynthia** (Mu)
0367 - **Rogan, Robert** (Sax)
0368 - **Rogers, Dicky** (Sax)
0369 - **Rogers, Irene** (Vo)
0370 - **Rogers, Isabelle** (Vo)
0371 - **Rogers, Nancy** (Vo, Pn)
0372 - **Rogers, Sheila** (Vo)
0373 - **Rogers, Susie Ida** (Vo)
0374 - **Rogers, William** (Vo)
0375 - **Rogules, Marisa** (Pn)
0376 - **Roher, Sadie** (Pn)
0377 - **Rohback, Peter** (Vi)
0378 - **Rohrback, Howard** (Unspecified)
0379 - **Rohrold, Gustave Jr.** (Vo)
0380 - **Rokos, Gladys C.** (Pn)
0381 - **Roland, Jessie** (Vo)
0382 - **Rolf, Herman** (Pn, Acc)
0383 - **Roller, Lloyd Jay** (Pn, Vi)
0384 - **Rollock, Aletha** (Pn)
0385 - **Roman, Stanford Jr.** (Pn)
0386 - **Romano, Anne Marie** (Pn)
0387 - **Romano, Lucille Maria** (Pn)
0388 - **Romano, Paul** (Unspecified)
0389 - **Rome, Tara** (Pn)
0390 - **Romeo, Edward** (Vo, Cl)
0391 - **Romeo, Nick** (Vi)
0392 - **Romeril, Bobby** (Pn)
0393 - **Romeril, Jack** (Pn)
0394 - **Romeril, Stanley** (Pn)
0395 - **Romero, Maria** (Vo)
0396 - **Romero, Virginia** (Pn)
0397 - **Roney, Louis** (Vo)
0398 - **Room, Edison Green** (Vo)
0399 - **Rooney, Virginia Marie** (Har, Ce, Pn)
0400 - **Roos, Edith** (Vo)
0401 - **Roosevelt, Francolino** (Vo)
0402 - **Root, James Jr.** (Vo)
0403 - **Roper, William** (Sax)
0404 - **Rosaio, Veronica** (Har)
0405 - **Rosalino, Florence** (Pn, Or)
0406 - **Rosanowitz, Mollie** (Vo)
0407 - **Rosas, Alejandre** (Vo)
0408 - **Rosati, Enrico** (Pn)
0409 - **Roschen, Frieda** (Vo)
0410 - **Rosdale, Adeline** (Pn)
0411 - **Rose, Alfred** (Vo)
0412 - **Rose, Cissie** (Vo)
0413 - **Rose, Hank** (Pn)
0414 - **Rose, Joan** (Vo)
0415 - **Rose, Mable** (Vo)
0416 - **Rose, Marilyn** (Unspecified)
0417 - **Rose, Nita** (Vo)
0418 - **Roseberry, Alan** (Vo)
0419 - **Roseman, Donald** (Ob)
0420 - **Rosen, Edith** (Pn)
0421 - **Rosen, Frederick** (Vi, Vl)
0422 - **Rosen, Henry** (Vo)
0423 - **Rosen, Max** (Vi)
0424 - **Rosen, Roberta** (Vo)

Once upon a time . . .

0425 - **Rosen, Solomon** (Vi)
0426 - **Rosenbaum, Harold A.** (Orch)
0427 - **Rosenbaum, Inez** (Vo)
0428 - **Rosenberg, Saundra** (Pn)
0429 - **Rosenberg, Vere** (Pn)
0430 - **Rosenfeld, Stella** (Vo, Vi)
0431 - **Rosenker, Michael** (Vi)
0432 - **Rosenman, Marjorie** (Vo)
0433 - **Rosenstrauch, Matilde** (Pn)
0434 - **Rosenthal, Harry** (Mu, Pn, Orch)
0435 - **Rosenthal, Judith** (Pn)
0436 - **Rosenthal, Moriz** (Pn)
0437 - **Rosenzweig, Roslyn** (Pn)
0438 - **Rosin, Natalie** (Vo)
0439 - **Rosino, Louis** (Tp, Co)
0440 - **Rosploch, Julia** (Vo)
0441 - **Ross, Gloria** (Pn)
0442 - **Ross, Grace** (Vo, Ch)
0443 - **Ross, Earl F.** (Vo, Ch)
0444 - **Ross, Eugene D.** (Vo)
0445 - **Ross, "Heppie" Smith** (Ch, Or, Pn)
0446 - **Ross, Howard** (Vo)
0447 - **Ross, Jessye Zackery** (Ch)
0448 - **Ross, John** (Tb)
0449 - **Ross, Karin** (Vo)
0450 - **Ross, Lelia** (Pn)
0451 - **Ross, Lorna** (Vo)
0452 - **Ross, Rosetta** (Pn)
0453 - **Ross, Sidney** (Fl)
0454 - **Ross, Victoria** (Vo)
0455 - **Rossland, Ingrid** (Vo)
0456 - **Rossl-Majdan, Hilde** (Vo)
0457 - **Rossi, Felice "Bob Ross"** (Vo, Orch)
0458 - **Rossi, Jack** (Cl)
0459 - **Rossi, Mario** (Orch, Ch)
0460 - **Rossini, Hulda** (Vo)
0461 - **Rossini, Luigi** (Vo)
0462 - **Rossomano, Joseph** (Vo)
0463 - **Rostiser, Carl** (Vi)
0464 - **Rotell, Esther** (Pn)
0465 - **Rotger, Rafael** (Unspecified)
0466 - **Roth, Marilyn** (Pn)
0467 - **Roth, Martha** (Pn)
0468 - **Roth, Robert** (Vo)
0469 - **Rothenberg, Judith** (Vo)
0470 - **Rothgarber, Herbert** (Pn)
0471 - **Rothman, David** (Unspecified)
0472 - **Rotonda, Ralph** (Vo)
0473 - **Rotondo, Florence** (Vo)
0474 - **Roundtree, William** (Pn)
0475 - **Roughsedge, Emma L.** (Vo)
0476 - **Rouner, Arthur Acy Jr.** (Vo)
0477 - **Rouner, Le Roy Stephens** (Vo)
0478 - **Rountree, Emily** (Unspecified)
0479 - **Rourke, Anne** (Vo)
0480 - **Rourke, Ellen** (Vo)
0481 - **Routte, Jesse Wyman** (Vo)
0482 - **Rowan, Frances** (Vo)
0483 - **Rowehl, Anna** (Vo)
0484 - **Rowehl, Mae** (Vo)
0485 - **Rowehl, Richard** (Vo)
0486 - **Rowen, Hugh** (Vo)
0487 - **Rowen, Laura** (Vo)
0488 - **Rowland, Alberta** (Vo, Pn, Or)
0489 - **Rowland, Dudley** (Ce)
0490 - **Rowland, Penelope** (Vo)
0491 - **Rowley, Frank S. Jr.** (Vo, Tb)
0492 - **Rowley, Louis** (Piccolo, Fl)
0493 - **Rowse, E. Kevin** (Vo)
0494 - **Roy, John** (Cl)
0495 - **Roy, Kasmir** (Vi)
0496 - **Roy, William** (Mu)
0497 - **Royal, Robert** (Pn)
0498 - **Royster, Charles** (Sax)
0499 - **Rubinoff, Rose** (Vo)
0500 - **Rubinstein, Neal** (Vo)
0501 - **Rudeloff, Jocelyn** (Unspecified)
0502 - **Ruden, Florence** (Vo)
0503 - **Rudman, Frieda** (Unspecified)
0504 - **Rudnick, Elaine** (Pn)
0505 - **Rudnitsky, Antin** (Orch)
0506 - **Rudowitz, Lillian** (Vo)
0507 - **Rudy, Enie** (Orch)
0508 - **Rueger, Annette** (Vo)
0509 - **Rufus, Philip** (Vi)
0510 - **Ruggiano, Virginia** (Vo)
0511 - **Ruhl, Virginia Lee** (Vo)
0512 - **Ruhrold, Alfred** (Unspecified)
0513 - **Ruitschi, Charles** (Pn)
0514 - **Ruland, George** (Vo, Ce, Vi)
0515 - **Ruland, Wallace** (Vo)
0516 - **Runyon, Dick** (Tb)
0517 - **Ruppe, Jean** (Pn)
0518 - **Ruppel, Joyce** (Vo)
0519 - **Rusack, Dick** (Unspecified)
0520 - **Rusack, Richard** (Ho)
0521 - **Rush, Ford** (Vo)
0522 - **Rusher, Verna** (Pn, Acc)
0523 - **Rusin, Marianne** (Vo)
0524 - **Ruskin, Karen** (Vo)
0525 - **Russ, Matilda Biglow** (Vo)
0526 - **Russ, Raymond** (Vo)
0527 - **Russell, Alice** (Vo, Pn, Or)
0528 - **Russell, Audrey** (Pn)
0529 - **Russell, Byron** (Vo)
0530 - **Russell, Dorothy** (Vo, Vl)

Once upon a time . . .

0531 - **Russell, Jay** (Vo)
0532 - **Russell, Lillie** (Pn)
0533 - **Russell, Lionell** (Vo)
0534 - **Russell, Marilyn** (Vo)
0535 - **Russell, Shirley** (Vo)
0536 - **Russell, Thomas** (Unspecified)
0537 - **Russo, Mario** (Fl)
0538 - **Rust, Roberta** (Pn)
0539 - **Ruth, Ola** (Vo)
0540 - **Rutan, Bertram** (Vi)
0541 - **Rutledge, Lucille** (Pn)
0542 - **Rutledge, Marthaline** (Vo)
0543 - **Rutter, Theodore** (Cl)
0544 - **Ruzieka, Jean Ann** (Vo)
0545 - **Ryan, Dorothea** (Vl)
0546 - **Ryan, Kevin** (Vi)
0547 - **Ryan, Marie** (Vo)
0548 - **Ryan, Philip** (Unspecified)
0549 - **Ryan, Tom** (Unspecified)
0550 - **Rybak, Tessie** (Pn)
0551 - **Ryder, Elaine** (Vo)
0552 - **Ryder, Georgia** (Pn)
0553 - **Ryder, Noah F.** (Ch)
0554 - **Ryder, Robert T.** (Vo)
0555 - **Ryer, Emma** (Vo)
0556 - **Ryeson, Jean** (Pn)
0557 - **Rygg, Agnes** (Vo)
0558 - **Ryskind, Sarah L.** (Vo)
0559 - **Ryther, William** (Pn)

S

from **Sabbagh,** Adele
to **Szumigals,** Fred

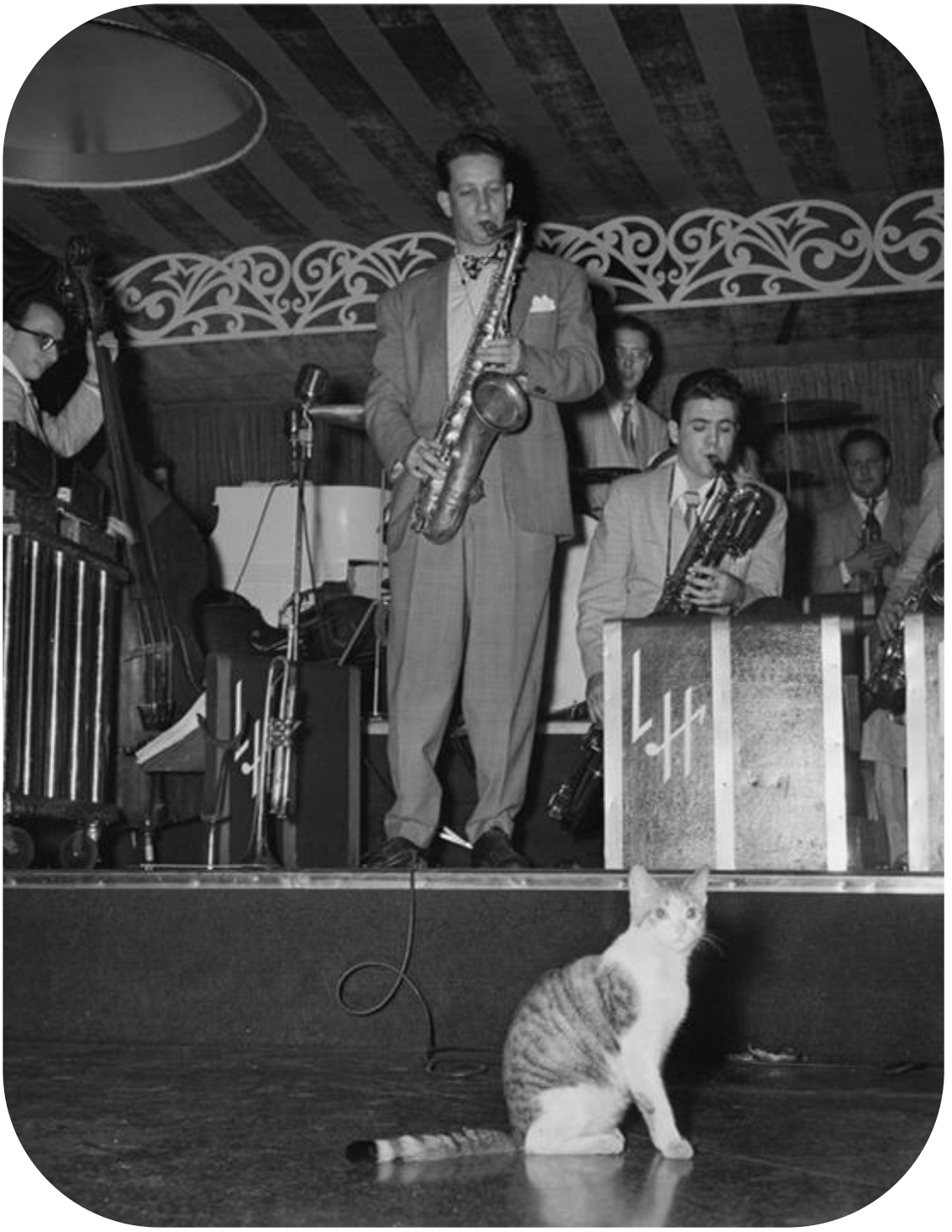

ABBREVIATIONS

Acc	Accordion
Arr	Arrangement
Ba	Banjo
Ce	Cello
Ch	Choirmaster
Cl	Clarinet
Cn	Clarin
Co	Cornet
Db	Double bass
Dr	Drums
Fl	Flute
Gu	Guitar
Ha	Harmonica
Har	Harp
Ho	Horn
Lu	Lute
Ly	Lyrics
Man	Mandolin
Mar	Maracas
Mu	Composer
Ob	Oboe
Or	Organ
Orch	Orchestra
Perc	Percussion
Pn	Piano
Sax	Saxophones
Tb	Trombone
Tp	Trumpet
Tu	Tuba
Uk	Ukelele
Vi	Violin
Vib	Vibraphone
Vl	Viola
Vo	Voice

Once upon a time . . .

0001 - **Sabbagh, Adele** (Vi)
0002 - **Sabbagh, Victoria** (Pn)
0003 - **Sabol, Agnes** (Vo)
0004 - **Sacarra, Audrina** (Vo)
0005 - **Saccone, Adelaide** (Vo)
0006 - **Sacks, Philip** (Unspecified)
0007 - **Sadewitz, Mitchell** (Pn)
0008 - **Sadoski, John** (Cl)
0009 - **Safier, Gloria** (Unspecified)
0010 - **Sagar, William** (Pn)
0011 - **Sager, Norma** (Vo)
0012 - **Sahli, Rossett** (Pn)
0013 - **Sahlman, Miriam** (Vo)
0014 - **Sainsbury, William C.** (Pn, Or)
0015 - **Sakaris, Carol** (Vo)
0016 - **Salavsky, Nicholas** (Vo)
0017 - **Salisbury, Nancy** (Vo)
0018 - **Sallaggi, Ugo** (Vi)
0019 - **Salo, Anne** (Vo)
0020 - **Salter, Arthur** (Vi)
0021 - **Salvation, Francisco** (Vo)
0022 - **Salvi, Margherita** (Vo)
0023 - **Samber, Roland** (Pn)
0024 - **Samet, Helen** (Pn)
0025 - **Samson, Margaret** (Pn)
0026 - **Samson, Maria** (Vo)
0027 - **Samuel, Cedric** (Vi)
0028 - **Samuel, Eleanor** (Pn)
0029 - **Samuels, Arrnold** (Unspecified)
0030 - **Samuels, Christine** (Vo)
0031 - **Samuels, Constance** (Unspecified)
0032 - **Samuels, Leonard** (Vi)
0033 - **Samuels, Leslie** (Vo)
0034 - **Samuels, Tommie** (Vi)
0035 - **Samuelson, Geraldine** (Pn)
0036 - **Sanborn, Francine** (Vo)
0037 - **Sanchez, Josephine** (Pn)
0038 - **Sande, June** (Vo)
0039 - **Sanderlin, Paul** (Vo)
0040 - **Sanders, B. R.** (Vo)
0041 - **Sanders, Elizabeth** (Vi)
0042 - **Sanders, Sherman** (Vo)
0043 - **Sanders, Theodore** (Vo)
0044 - **Sandler, Aaron** (Vo)
0045 - **Sands, Billy** (Vo)
0046 - **Sands, Bob** (Vo)
0047 - **Sands, Edith** (Vo)
0048 - **Sands, Jimmie** (Vo)
0049 - **Sandy, Lena** (Vo)
0050 - **Sanford, Wilhelmina** (Vo)
0051 - **Sanguiliano, Elisa** (Unspecified)
0052 - **Santacana, Miguel** (Vo)
0053 - **Santonicola, Anthony** (Vo, Cl)
0054 - **Santora, Olivio** (Vo, Gu)
0055 - **Sapounas, Katherine** (Vo)
0056 - **Sapuppo, Santo** (Vo)
0057 - **Saraceni, Rena** (Vo)
0058 - **Saraceni, Sarah** (Vo)
0059 - **Sarant, Richard** (Vo)
0060 - **Sarasohn, Ilya** (Fl)
0061 - **Sarno, Delia** (Vo)
0062 - **Sarser, Saba Jean** (Ce)
0063 - **Sasse, Ruth** (Vi)
0064 - **Sassone, Nick** (Unspecified)
0065 - **Satherwaite, Lester** (Pn)
0066 - **Satozsky, Jack** (Vo)
0067 - **Sauer, John** (Vo)
0068 - **Sauer, Maybelle** (Vo)
0069 - **Sauerhacker, Lois** (Vo)
0070 - **Saunders, Johnny** (Orch)
0071 - **Saunders, Peggy** (Vo)
0072 - **Saunders, Solomon** (Pn)
0073 - **Saunders, S. Lance** (Vo)
0074 - **Savage, Daniel** (Unspecified)
0075 - **Savage, Joan Marie** (Pn)
0076 - **Savage, Thomas** (Vo, Vi)
0077 - **Savona, Betty K.** (Ob, Vo)
0078 - **Savona, John** (Vo)
0079 - **Savona, Vincent A.** (Fl)
0080 - **Savoye, Adele** (Vo)
0081 - **Savransky, Adolph** (Vo)
0082 - **Savransky, Anna** (Pn)
0083 - **Sawicki, Adele** (Vo)
0084 - **Sawin, Anita** (Vo)
0085 - **Sawyer, Mary** (Vo)
0086 - **Sawyer, Sylvia** (Vo)
0087 - **Saxe, Ray** (Vo)
0088 - **Saxson, Don** (Unspecified)
0089 - **Saxton, Adele** (Vo)
0090 - **Saxton, Luther** (Vo)
0091 - **Sayegh, Betty** (Vo)
0092 - **Sayegh, Fred** (Vo)
0093 - **Sayers, Frank** (Vo)
0094 - **Scahill, Mary** (Vo)
0095 - **Scalero, Salvatore** (Ob)
0096 - **Scales, John** (Vo, Pn)
0097 - **Scalzetti, Julia** (Vo)
0098 - **Scalzo, Ida** (Vo)
0099 - **Scammon, Grace** (Vo)
0100 - **Scandur, Joe** (Bass)
0101 - **Scanlon, Jean** (Pn)
0102 - **Scanlon, Joseph** (Pn)
0103 - **Scanlon, Mary** (Pn)
0104 - **Scarano, Frank II** (Vi)
0105 - **Schaab, Henry** (Vo)
0106 - **Schaefer, Anne** (Vo)

Once upon a time . . .

0107 - **Schaefer, Theodore** (Sax)
0108 - **Schaefer, Walter** (Vo)
0109 - **Schaeffer, Eugene** (Ce)
0110 - **Schaffer, John** (Sax)
0111 - **Schaffer, Shirley** (Pn)
0112 - **Schanzer, Judith** (Pn, Har, Vi)
0113 - **Schardt, Elma** (Vo)
0114 - **Schardt, Lore** (Vo)
0115 - **Scharfenberg, Claire** (Vo)
0116 - **Schaufert, Harry** (Dr)
0117 - **Schauffler, Lawrence** (Pn)
0118 - **Schebler, Lorraine** (Vo)
0119 - **Schechter, Leah** (Pn)
0120 - **Scheer, Simone** (Pn)
0121 - **Schefer, Marilyn** (Vo)
0122 - **Scheffer, Irene** (Vo, Pn)
0123 - **Scheifile, Ruth** (Pn)
0124 - **Scheinberg, Meyer** (Vi)
0125 - **Schellhase, Frederick** (Unspecified)
0126 - **Schenck, Charles** (Tp)
0127 - **Schenck, Helen** (Vo)
0128 - **Scherer, Bessie** (Vo)
0129 - **Scherer, Dorothy** (Vo)
0130 - **Scherer, John** (Pn)
0131 - **Scherf, Vincent** (Vo)
0132 - **Scheriff, Judy** (Unspecified)
0133 - **Scherpick, Mildred** (Vo)
0134 - **Scheuer, Jennie** (Vo)
0135 - **Schieber, Renee** (Vo)
0136 - **Schiller, Miriam** (Vo)
0137 - **Schiller, Zoe Lund** (Ly)
0138 - **Schineller, Edward** (Vo)
0139 - **Schioeitz, Stanley** (Mu)
0140 - **Schlackman, Marilyn** (Vo)
0141 - **Schlecht, Louise** (Vl)
0142 - **Schleicher, Florence** (Pn, Or)
0143 - **Schlemmer, Richard** (Vo)
0144 - **Schlim, Wayne** (Unspecified)
0145 - **Schlossman, Lillian** (Vo)
0146 - **Schlosser, Augusta B.** (Vo)
0147 - **Schlugel, Susan** (Pn, Har, Vi)
0148 - **Schlusnus, Heinrich** (Vo)
0149 - **Schluter, Elsa** (Vl)
0150 - **Schluter, Marie** (Vo)
0151 - **Schlyer, Marie** (Pn)
0152 - **Schmidel, Mildred** (Vo)
0153 - **Schmidt, Anna** (Pn)
0154 - **Schmidt, Dorothy** (Vo)
0155 - **Schmidt, Helen** (Vo)
0156 - **Schmidt, Melita** (Har, Ce, Pn)
0157 - **Schmidt, Paul** (Sax)
0158 - **Schmidt, Theodore** (Vo)
0159 - **Schmidt, Walter E.** (Ce)
0160 - **Schmitt, Charles** (Dr)
0161 - **Schmitt, Luciem** (Ce)
0162 - **Schmitt, Walter E.** (Vi)
0163 - **Schneider, Charles** (Vo)
0164 - **Schneider, Emil** (Vo)
0165 - **Schneider, Frank** (Vo)
0166 - **Schneider, Henrietta** (Vo)
0167 - **Schneider, Howard** (Vo)
0168 - **Schneider, Louis** (Vo)
0169 - **Schneidmuller, George** (Vi)
0170 - **Schneir, Henry** (Vo)
0171 - **Schnetzier, Gerard** (Vo)
0172 - **Schnieder, Alexander** (Vi)
0173 - **Schoen, Richard** (Tp)
0174 - **Schoenberger, Ludwig** (Vi)
0175 - **Schoenborn, Louis** (Vo)
0176 - **Schoenfeld, Lucille** (Vo)
0177 - **Schoonmaker, Katherine** (Vo, Pn)
0178 - **Schreiber, Deanna** (Pn, Har, Vi)
0179 - **Schreiber, Nelson** (Vo)
0180 - **Schrengauer, Edwin** (Vo)
0181 - **Schriefer, Marjorie** (Vo)
0182 - **Schrode, Joseph** (Vo)
0183 - **Schroeder, Beatrice** (Har)
0184 - **Schoeder, Claire** (Unspecified)
0185 - **Schoelles, Leta** (Vo)
0186 - **Schroeder, Emma** (Tp)
0187 - **Schubert, Fred** (Vo)
0188 - **Schubert, Perk** (Ce)
0189 - **Schuler, Jody** (Vo)
0190 - **Schulkind, Henrietta** (Pn)
0191 - **Schuller, Marilyn** (Cl)
0192 - **Schulman, Hyman** (Vi)
0193 - **Schult, Anne** (Vo)
0194 - **Schult, Donald** (Sax)
0195 - **Schultheis, Edward** (Vo)
0196 - **Schultz, Dorothea** (Vo)
0197 - **Schultz, Melvina Estelle** (Pn)
0198 - **Schulz, Evelyn** (Pn, Vo)
0199 - **Schumaker, Richard** (Unspecified)
0200 - **Schuman, Lillian** (Pn)
0201 - **Schumann, Rubin** (Vi)
0202 - **Schumer, Irving** (Vo)
0203 - **Schunk, Julie** (Vo)
0204 - **Schusel, Jerome** (Vo)
0205 - **Schusel, Rosalie** (Vo)
0206 - **Schuster, Charles** (Vo)
0207 - **Schutt, Jean** (Unspecified)
0208 - **Schutte, George** (Vo)
0209 - **Schwab, Charles M.** (Mu)
0210 - **Schwab, Herman** (Vo)
0211 - **Schwartz, Blanche** (Pn)
0212 - **Schwartz, Jack** (Pn)

Once upon a time . . .

0213 - **Schwartz, Marjorie** (Pn)
0214 - **Schwartz, Roy** (Tp)
0215 - **Schwartzbaum, Allen** (Pn)
0216 - **Schweber, Ruth** (Vi)
0217 - **Schwenke, Emilie** (Pn)
0218 - **Schweiger, Milton** (Vo)
0219 - **Schwende, Richard Jr.** (Pn, Or)
0220 - **Schwicher, Louise** (Vo)
0221 - **Schwickart, Ronald** (Tp)
0222 - **Schwoebel, Herbert** (Vo)
0223 - **Schyvers, Corinne** (Pn)
0224 - **Scileppi, Elizabeth Betty Ann** (Vo, Ch)
0225 - **Scimeca, Frank** (Sax)
0226 - **Scocca, Nickolas** (Vo)
0227 - **Sconvill, Modena** (Pn)
0228 - **Scott, Alma Long** (Sax)
0229 - **Scott, Annie** (Unspecified)
0230 - **Scott, Bernard** (Pn)
0231 - **Scott, Charlene** (Vo)
0232 - **Scott, Clementine** (Pn)
0233 - **Scott, Desiree** (Pn)
0234 - **Scott, Edward** (Vo)
0235 - **Scott, Eleanor** (Vo)
0236 - **Scott, Elwood** (Vi)
0237 - **Scott, Ethel** (Vo)
0238 - **Scott, George H.** (Orch)
0239 - **Scott, Hattie Mae** (Vo)
0240 - **Scott, Hazel D.** (Vo)
0241 - **Scott, Henry** (Db)
0242 - **Scott, Katy** (Pn, Or)
0243 - **Scott, Marianne E.** (Pn)
0244 - **Scott, Matteson** (Ce, Har, Pn)
0245 - **Scott, Muriel** (Vo)
0246 - **Scott, M. Jeffrey** (Vo)
0247 - **Scott, N. B.** (Vo)
0248 - **Scott, Ruth** (Vo)
0249 - **Scott, Seaton M. Jr.** (Vo)
0250 - **Scott, Vernelle** (Pn)
0251 - **Scott, Walter** (Vi)
0252 - **Scott, William** (Vo, Vi)
0253 - **Scotti, Louis P.** (Vo)
0254 - **Scrapati, Adelaide** (Pn)
0255 - **Screen, John** (Vo)
0256 - **Scudder, Lucelia** (Vo)
0257 - **Scudellari, Vincent** (Pn)
0258 - **Scully, Mary Ann** (Unspecified)
0259 - **Seaby, Diana** (Vo)
0260 - **Seabury, Paul** (Vo)
0261 - **Seales, Ossie** (Co)
0262 - **Sealy, Dorothy** (Vo)
0263 - **Seaman, Mary Jane** (Vo)
0264 - **Seamonsen, Emmy** (Vo)
0265 - **Searles, Donald** (Vo)
0266 - **Sears, Al** (Sax)
0267 - **Sears, Lillian** (Vo)
0268 - **Seaword, Gail** (Unspecified)
0269 - **Seay, Thomas Jr.** (Pn, Or, Vo)
0270 - **Sebree, Charles** (Ly)
0271 - **Sebring, Clarence** (Unspecified)
0272 - **Sechawinzer, Edward** (Unspecified)
0273 - **Sedgman, Myrtle Elizabeth** (Vo)
0274 - **Seeba, Mildred** (Vo)
0275 - **Seeber, J. Robert** (Vo)
0276 - **Seeley, Clinton** (Vo)
0277 - **Seeley, Inez** (Vo)
0278 - **Seerveld, Ruth** (Vo)
0279 - **Seeselberg, May** (Vo)
0280 - **Segal, Abraham** (Unspecified)
0281 - **Sehlmeyer, Agnes** (Vo)
0282 - **Sehlmeyer, Francis** (Vo)
0283 - **Seibert, Alexandra** (Vo)
0284 - **Seibert, Richard** (Tu)
0285 - **Seider, Seymour** (Unspecified)
0286 - **Seidman, Joan** (Vo)
0287 - **Seifert, Thomas** (Vo)
0288 - **Seiffert, Gloria** (Vo)
0289 - **Seiffert, William** (Cl)
0290 - **Seigart, John** (Vo)
0291 - **Seil, David** (Unspecified)
0292 - **Seitz, Al** (Dr)
0293 - **Seitz, Richard** (Unspecified)
0294 - **Selby, Dayton** (Pn, Or)
0295 - **Selby, Ronney** (Vo)
0296 - **Selden, Albert** (Mu)
0297 - **Self, Muriel** (Vo)
0298 - **Selinsky, Xenia Anita** (Pn)
0299 - **Sellers, Russell** (Vo)
0300 - **Seltzer, Marjorie** (Vo)
0301 - **Selzer, Arthur A.** (Pn)
0302 - **Seminara, Anthony** (Pn, Acc)
0303 - **Semmes, Warner** (Unspecified)
0304 - **Semmler, Ruth** (Vo)
0305 - **Semos, Basil N.** (Vo, Ch)
0306 - **Senderowna, Lyuba** (Vo)
0307 - **Senior, Gwendolyn** (Pn)
0308 - **Senn, Arthur** (Vo)
0309 - **Serafini, Enzo** (Vo)
0310 - **Serhan, Sally** (Vo)
0311 - **Sernes, Anne** (Pn)
0312 - **Serrano, Hilda** (Vo)
0313 - **Sesson, Lyman** (Vi)
0314 - **Settembre, John** (Pn)
0315 - **Seubert, William** (Vo, Vi)
0316 - **Sewall, Katherine** (Vo)
0317 - **Seybel, Sally** (Vo)
0318 - **Seybold, Anneliese** (Unspecified)

Once upon a time . . .

0319 - **Seymour, Carlyle** (Pn)
0320 - **Seymour, Edna** (Pn)
0321 - **Seymour, Marjorie** (Pn)
0322 - **Shadholt, Robert M.** (Vo)
0323 - **Shafer, Marilyne Anne** (Vo)
0324 - **Shaffer, Adam B.** (Orch)
0325 - **Shaler, Alan** (Pn, Or, Vo)
0326 - **Shand, Claire** (Pn)
0327 - **Shand, Frank** (Vo)
0328 - **Shand, Kenny** (Gu)
0329 - **Shane, Donald R.** (Pn)
0330 - **Shane, Helen Marie** (Pn)
0331 - **Shankley, Hazel** (Pn)
0332 - **Shanklin, Hazel** (Pn)
0333 - **Shannon, Edward** (Vi)
0334 - **Shannon, Edward T.** (Vo)
0335 - **Shannon, Mary** (Pn)
0336 - **Shapiro, Arline** (Pn)
0337 - **Shapiro, Norma** (Pn)
0338 - **Shapiro, Vivian** (Vo)
0339 - **Sharinay, Joseph** (Vi)
0340 - **Sharinay, Michael** (Vi)
0341 - **Sharlow, Myrna** (Vo)
0342 - **Sharmolin, Louis** (Unspecified)
0343 - **Sharpe, Phyllis** (Vo)
0344 - **Shaw, Ada** (Pn)
0345 - **Shaw, Annie Mae** (Vo)
0346 - **Shaw, Edythe** (Vo)
0347 - **Shaw, Freta** (Vo)
0348 - **Shaw, Harriette** (Vo)
0349 - **Shaw, Marion** (Vo)
0350 - **Shaw, Mattie E.** (Vo)
0351 - **Shaw, Neeka** (Vo)
0352 - **Shaw, Rosette** (Vo)
0353 - **Shaw, Thomas** (Vo)
0354 - **Shayne, Honey** (Vo)
0355 - **Shea, Cadelia** (Vo)
0356 - **Shea, John S.** (Vo)
0357 - **Shea, Margaret** (Vo)
0358 - **Shea, Olive** (Vo)
0359 - **Shea, S. Merrill** (Vo)
0360 - **Sheades, Avis** (Vo)
0361 - **Shean, Al** (Vo)
0362 - **Shear, Barry** (Unspecified)
0363 - **Shear, Norma** (Vo)
0364 - **Shearer, Winifred** (Vo)
0365 - **Shebar, Lorna** (Pn, Vo)
0366 - **Sheckard, Joseph** (Ch)
0367 - **Sheehan, Daniel** (Vo)
0368 - **Sheehan, Joseph** (Vo)
0369 - **Shefton, Rosa** (Vo)
0370 - **Sheidow, Patricia** (Vo)
0371 - **Sheilds, James** (Vo)
0372 - **Sheindelman, Amy** (Dr)
0373 - **Shelby, Dayton** (Pn, Or)
0374 - **Sheldon, Albert** (Pn)
0375 - **Sheldon, Louise Burtis** (Pn)
0376 - **Sheldon, William** (Vo)
0377 - **Shell, Bernard** (Vo)
0378 - **Shellans, Stephen** (Ce)
0379 - **Shelly, Lee** (Unspecified)
0380 - **Shelman, Eloise** (Vo)
0381 - **Shelton, Constance** (Vo)
0382 - **Shelton, Edgar** (Pn)
0383 - **Shelton, Eleanor** (Vo)
0384 - **Shem, Lila** (Vo)
0385 - **Shenbaum, Annie** (Vo)
0386 - **Shenbaum, Richard** (Sax)
0387 - **Shenton, Bernadette** (Vo)
0388 - **Shenton, Muriel** (Vo)
0389 - **Shepard, Coleman** (Ce)
0390 - **Shephard, Addie** (Vo)
0391 - **Shepherd, Lois** (Pn)
0392 - **Sheppard, Billy** (Vo)
0393 - **Sheppard, Carmen** (Pn)
0394 - **Shepperd, Carmen Velma** (Vo, Pn)
0395 - **Shepperd, Cecil** (Pn)
0396 - **Sherald, Charles** (Vo)
0397 - **Sherald, Viola** (Vo)
0398 - **Sheridan, Francis** (Unspecified)
0399 - **Sheridan, Ray** (Vo)
0400 - **Sherin, Katherine** (Vo)
0401 - **Sherman, Barbara** (Vo)
0402 - **Sherman, Jane** (Vo)
0403 - **Sherman, Newall P.** (Vo)
0404 - **Sherman, Raymond** (Pn)
0405 - **Sherman, Rogers** (Tp)
0406 - **Sherman, Yvonne** (Pn)
0407 - **Sherrard, William** (Vo)
0408 - **Sherry, Robert** (Vo)
0409 - **Shettley, Ardilla** (Vo)
0410 - **Shettley, Ruth** (Vo)
0411 - **Shevlin, Philip** (Vo)
0412 - **Shields, Tommy** (Unspecified)
0413 - **Shifrin, Seymour** (Vo)
0414 - **Shilling, Margaret** (Vo)
0415 - **Shine, Eddie** (Vo)
0416 - **Shippe, Olivia** (Ce)
0417 - **Shippee, Richard** (Vo)
0418 - **Shipper, Judy** (Pn)
0419 - **Shirk, Larry** (Vo)
0420 - **Shirvan, Harriet** (Pn)
0421 - **Shlatz, Myron** (Vo)
0422 - **Shockley, Frances** (Unspecified)
0423 - **Shoemaker, Carole** (Fl)
0424 - **Shogren, Hazel** (Vo)

Once upon a time . . .

0425 - **Sholar, G. W.** (Vo)
0426 - **Short, Fred T.** (Pn, Or)
0427 - **Short, Harry** (Vo)
0428 - **Shorter, Carl** (Unspecified)
0429 - **Shouse, Lillian** (Pn)
0430 - **Showery, Julia** (Pn)
0431 - **Shubell, Jean** (Vo)
0432 - **Shultis, Evelyn** (Vo)
0433 - **Shumaker, Karyl** (Unspecified)
0434 - **Shumway, Florence** (Vo)
0435 - **Shwartz, Joe** (Vi)
0436 - **Shvedova, Elena** (Vo)
0437 - **Sichenzia, Anthony** (Vo)
0438 - **Sidicane, Eleanor** (Pn)
0439 - **Siebach, Richard** (Vo)
0440 - **Sieben, Paul** (Fl)
0441 - **Siebert, Dorothea** (Vo)
0442 - **Siebert, Ormond** (Unspecified)
0443 - **Sieckler, Ruth** (Vo)
0444 - **Siedersbeck, Franz** (Unspecified)
0445 - **Siegal, Laura** (Vi)
0446 - **Siegel, David** (Vi)
0447 - **Siegel, Marion** (Vo)
0448 - **Siegfried, George** (Ce)
0449 - **Signore, Theresa** (Vo)
0450 - **Signorile, Nicholas** (Vo)
0451 - **Siggins, Raymond** (Vo)
0452 - **Silber, Arline** (Pn)
0453 - **Silberbauer, Arlette** (Unspecified)
0454 - **Silberger, Alfred** (Pn)
0455 - **Silda, Al** (Acc)
0456 - **Siley, Dorothy** (Vo, Pn)
0457 - **Silva, Mariano** (Orch)
0458 - **Silva, Romeo** (Orch)
0459 - **Silver, Florence** (Vo)
0460 - **Silver, Leah** (Vo)
0461 - **Silverman, James** (Vo)
0462 - **Silverman, Millicent** (Pn)
0463 - **Silverman, Robert** (Vo)
0464 - **Silvers, Frank** (Orch)
0465 - **Silverstein, Ethel** (Pn)
0466 - **Silsbe, Gardner** (Gu, Ba)
0467 - **Simmions, Louis** (Vo)
0468 - **Simmon, Rodessa** (Pn, Vo)
0469 - **Simmons, Al** (Vo)
0470 - **Simmons, Aline** (Pn)
0471 - **Simmons, Arthur** (Pn)
0472 - **Simmons, A. L.** (Tp)
0473 - **Simmons, Chas** (Vo)
0474 - **Simmons, Claren** (Vo)
0475 - **Simmons, Doralyn** (Pn)
0476 - **Simmons, Doris** (Pn)
0477 - **Simmons, Elizabeth** (Vo, Pn)
0478 - **Simmons, Francine** (Vo)
0479 - **Simmons, Gloria** (Vo)
0480 - **Simmons, Juanita** (Pn)
0481 - **Simmons, Junius** (Pn)
0482 - **Simmons, Lucretia** (Vo, Pn)
0483 - **Simmons, Paula** (Vo, Pn)
0484 - **Simmons, Rosa** (Vo)
0485 - **Simmons, Ruby** (Vo)
0486 - **Simmons, Shirley** (Pn)
0487 - **Simmons, Victor** (Vi)
0488 - **Simms, Cornelius** (Gu)
0489 - **Simms, Emanuel "Foots"** (Dr)
0490 - **Simms, Eva** (Vo)
0491 - **Simms, Genevieve** (Vo)
0492 - **Simms, Jane** (Vi)
0493 - **Simms, Lois** (Vo)
0494 - **Simms, Louie** (Vo)
0495 - **Simms, Millie** (Vo)
0496 - **Simoge, Jane** (Vo)
0497 - **Simon, Jinx** (Tb)
0498 - **Simon, Madeleine Marshall** (Pn)
0499 - **Simon, Marie** (Vo, Pn)
0500 - **Simon, Melba** (Pn)
0501 - **Simon, Sylvia** (Vo)
0502 - **Simonds, Leonie Stacy** (Pn)
0503 - **Simonds, Sherrill** (Vi)
0504 - **Simone, Gabriele** (Orch)
0505 - **Simonetti, Maura** (Vo)
0506 - **Simonowitz, Hannah** (Vo)
0507 - **Simonowitz, Rachel** (Vo)
0508 - **Simonsen, Mette** (Vo)
0509 - **Simonsen, Nina** (Vo)
0510 - **Simonsen, Roger** (Vo)
0511 - **Simonson, Betty** (Vo)
0512 - **Simpkins, Vera** (Pn)
0513 - **Simpson, Catherine** (Pn)
0514 - **Simpson, Edwin** (Vo)
0515 - **Simpson, Frederick W.** (Orch)
0516 - **Simpson, Jane** (Ce, Vi)
0517 - **Simpson, Lee** (Pn)
0518 - **Simpson, Norman** (Tb)
0519 - **Sinayeff, Anja** (Vi)
0520 - **Sinclaire, Catherine** (Vo)
0521 - **Sinclaire, Maud** (Vo)
0522 - **Sinclaire, Phyllis** (Pn)
0523 - **Sindmak, Edward** (Vi)
0524 - **Sine, Frances** (Pn, Or)
0525 - **Sinfkerd, Frances Elise** (Vo)
0526 - **Singer, Auron** (Vo)
0527 - **Singer, Carol** (Vo)
0528 - **Singer, Henry** (Unspecified)
0529 - **Singer, Melvin** (Vo)
0530 - **Singer, Murphy** (Tp)

Once upon a time . . .

0531 - **Single, Florence** (Vo)
0532 - **Single, Norman C.** (Vo)
0533 - **Singleton, Felecia** (Vo)
0534 - **Singleton, William** (Vi)
0535 - **Sinkford, Betty** (Vo)
0536 - **Sinner, Richard** (Co)
0537 - **Sintef, Joan** (Vo)
0538 - **Sischo, Frank** (Unspecified)
0539 - **Sissleman, Frances** (Vo)
0540 - **Sithens, Douglas** (Vo)
0541 - **Sivak, William** (Vi)
0542 - **Sivyour, Hazel** (Vo)
0543 - **Siward, Marilyn** (Pn)
0544 - **Sixto, Ena** (Vo)
0545 - **Skarow, Nancy** (Pn)
0546 - **Skeete, Gene** (Vo)
0547 - **Skeete, Jean** (Vo)
0548 - **Skeete, Roy** (Pn)
0549 - **Skerritt, Cherrie** (Pn, Vo)
0550 - **Skidmore, Katherine** (Vo)
0551 - **Skilling, Billie** (Vo)
0552 - **Skilling, Caunchey** (Vo)
0553 - **Skilling, Robert P. Sr.** (Vo)
0554 - **Skilling, Robert P. Jr.** (Vo)
0555 - **Skilling, Violet** (Vo)
0556 - **Skillman, Edith** (Vo)
0557 - **Skillman, Edward** (Vo)
0558 - **Skinder, James** (Cl)
0559 - **Skinder, John** (Tp)
0560 - **Skinder, Mary Ellen** (Unspecified)
0561 - **Skinner, Albert** (Vo)
0562 - **Skinner, Benjamin** (Vo)
0563 - **Skinner, Elsie** (Vo)
0564 - **Slack, Forman R.** (Vo)
0565 - **Slack, Richard** (Unspecified)
0566 - **Slade, Carol** (Vo)
0567 - **Slade, Lillian** (Vo)
0568 - **Sladish, Patricia** (Vo)
0569 - **Slager, Marian** (Unspecified)
0570 - **Slamet, Edward** (Pn)
0571 - **Slater, Janis** (Vo)
0572 - **Slattery, Patricia** (Vo)
0573 - **Slaviansky, Agreneva** (Vo, Ch)
0574 - **Slavitz, Murray** (Vo)
0575 - **Slean, Richard** (Vo)
0576 - **Sleeper, George** (Vo)
0577 - **Slenczinsky, Ruth** (Pn)
0578 - **Slevers, George** (Vo)
0579 - **Sloan, Patricia** (Vo)
0580 - **Sloman, Gertrude** (Pn)
0581 - **Slomiak, Sol** (Vi)
0582 - **Slomka, Henrietta** (Vo)
0583 - **Slosson, George** (Vi)
0584 - **Slottman, Edythe** (Vo)
0585 - **Sly, Lucille** (Vo)
0586 - **Sly, William** (Vo)
0587 - **Small, E. Wallace** (Vo)
0588 - **Small, Gloria** (Pn)
0589 - **Smalls, Junita** (Pn)
0590 - **Smaltz, Andre** (Vo)
0591 - **Smeterlin, Jan** (Pn)
0592 - **Smiley, George** (Vo)
0593 - **Smith, Arlene** (Vo)
0594 - **Smith, Byrdie** (Vo)
0595 - **Smith, Caroline** (Vo)
0596 - **Smith, Christine** (Pn, Vo)
0597 - **Smith, Clare** (Vo)
0598 - **Smith, Clint** (Orch)
0599 - **Smith, Daniel J.** (Vo)
0600 - **Smith, Della** (Vo)
0601 - **Smith, Dorothy T.** (Vo)
0602 - **Smith, Eloise E.** (Pn)
0603 - **Smith, Enid** (Vo)
0604 - **Smith, Frances** (Cl)
0605 - **Smith, Frank J.** (Vo)
0606 - **Smith, Fred V.** (Vo)
0607 - **Smith, Geraldine** (Pn, Vo)
0608 - **Smith, Glo** (Vo)
0609 - **Smith, Hollis** (Vo)
0610 - **Smith, Inez** (Pn)
0611 - **Smith, Jacqueline** (Pn, Ce, Har)
0612 - **Smith, Jordan** (Vi)
0613 - **Smith, June** (Vo, Cl)
0614 - **Smith, Le Roy** (Vi)
0615 - **Smith, Lester** (Tp)
0616 - **Smith, Lois** (Vo)
0617 - **Smith, Mack Harrell** (Mu)
0618 - **Smith, Malcolm** (Vo)
0619 - **Smith, Margaret** (Pn, Or)
0620 - **Smith, Marilyn** (Vi)
0621 - **Smith, Marjorie Ann** (Vo)
0622 - **Smith, Maud** (Pn)
0623 - **Smith, Natalie** (Vo, Pn)
0624 - **Smith, Nathlyn** (Vo)
0625 - **Smith, Pauline** (Pn)
0626 - **Smith, Patricia** (Vo)
0627 - **Smith, Peter P. Jr.** (Vo)
0628 - **Smith, Reginald** (Sax)
0629 - **Smith, Robert** (Tu)
0630 - **Smith, Rose** (Pn)
0631 - **Smith, Rudolph** (Ch)
0632 - **Smith, Rudy** (Pn)
0633 - **Smith, Rufus** (Vo)
0634 - **Smith, Sara Mae** (Cl)
0635 - **Smith, Shirley Joyce** (Vo)
0636 - **Smith, Tedman** (Ce)

Once upon a time . . .

0637 - **Smith, Tempy** (Pn)
0638 - **Smith, William** (Vi)
0639 - **Smith, William Wallace** (Vo)
0640 - **Smith-Eckles, Blanche** (Vo)
0641 - **Smoke, Delbert** (Vo)
0642 - **Smolenski, Virginia** (Pn)
0643 - **Smollin, Michael** (Pn)
0644 - **Smoot, Mary** (Pn)
0645 - **Smyles, Harry** (Cl, Ob)
0646 - **Smyth, Dolores** (Pn)
0647 - **Smyth, Regina** (Vo)
0648 - **Smythe, Adelaide** (Vo)
0649 - **Snable, Nancy** (Vo)
0650 - **Snayder, Robert T.** (Sax)
0651 - **Snead, Nancy J.** (Vo)
0652 - **Snedaker, Doris** (Vo)
0653 - **Sneed, Beatrice** (Unspecified)
0654 - **Sneeringer, Sue** (Vo)
0655 - **Snell, Charlotte** (Vo)
0656 - **Snow, Jean Chapman** (Vo)
0657 - **Snow, Justin** (Vo)
0658 - **Snyder, Flora** (Vo)
0659 - **Snyder, Fran** (Vo)
0660 - **Snyder, Ruth** (Pn, Or)
0661 - **Soames, René** (Vo)
0662 - **Sobrierajski, Irene** (Vo)
0663 - **Sodano, Salvatore** (Unspecified)
0664 - **Sodera, Cesare** (Ch)
0665 - **Soderberg, John** (Ce)
0666 - **Soellner, Glenn** (Vo)
0667 - **Sokoloff, Nikolai** (Orch)
0668 - **Sokoloff, Suzanne** (Pn)
0669 - **Solarski, Sandra** (Vo)
0670 - **Solberg, Judith** (Pn)
0671 - **Soldier, Joe** (Gu)
0672 - **Soley, Doris** (Vo)
0673 - **Sollitto, Frank** (Sax)
0674 - **Solo, Victory** (Tp)
0675 - **Soloff, Eugene** (Vi)
0676 - **Soloman, Kitty** (Vo)
0677 - **Solovieff, Waldimar** (Vo)
0678 - **Somers, Arthur A.** (Vo)
0679 - **Somet, Pearl** (Vo)
0680 - **Sommer, Florence R.** (Pn)
0681 - **Sorace, Sally** (Vo)
0682 - **Sorocca, Jeanne** (Vo)
0683 - **Sorzano, Isabel** (Vo)
0684 - **Soule, Donald** (Vo)
0685 - **Sourgess, Ted** (Db)
0686 - **Southard, Dorothea** (Fl)
0687 - **Southhard, Joseph** (Vo)
0688 - **Southard, Richartd** (Unspecified)
0689 - **Southhard, Towsend** (Pn, Vi)
0690 - **Southard, Virginia E.** (Pn, Har, Vi)
0691 - **Southerland, Maude** (Vo)
0692 - **Southwick, James** (Vo)
0693 - **Souzay, Gerard** (Vo)
0694 - **Spada, Joe** (Unspecified)
0695 - **Spaeff, Spinoza** (Vi)
0696 - **Spahr, Beulah** (Vo)
0697 - **Spahr, Jean** (Pn)
0698 - **Sparks, Constance** (Pn)
0699 - **Sparks, Lucy Chase** (Vi)
0700 - **Spain, Nancy** (Pn, Vo)
0701 - **Spano, Joseph** (Unspecified)
0702 - **Spano, Mildred** (Vo)
0703 - **Spano, Phyllis** (Pn)
0704 - **Sparagana, Mary** (Vo)
0705 - **Spare, Sue** (Unspecified)
0706 - **Spaulding, Clarice** (Ce)
0707 - **Spaulding, Gloria** (Vo)
0708 - **Spaulding, Loredana** (Vo)
0709 - **Spaulding, Noretta** (Vi)
0710 - **Spaulding, Shirley** (Pn, Or)
0711 - **Spaunders, Helen Jean** (Pn)
0712 - **Spaventa, William** (Vo)
0713 - **Speacher, Helen** (Vo)
0714 - **Spear, Sammy** (Orch)
0715 - **Spears, Inez** (Vo)
0716 - **Spechar, Faustina** (Vo)
0717 - **Speller, Abram Jr.** (Pn)
0718 - **Spellman, Ceil** (Pn)
0719 - **Spellman, John** (Vo)
0720 - **Spellman, Lois** (Pn)
0721 - **Spellman, Marion** (Pn)
0722 - **Spence, Sarane** (Vo)
0723 - **Spence, Theodore** (Pn)
0724 - **Spencer, Beatrice** (Vo)
0725 - **Spencer, James De Witt** (Vo)
0726 - **Spencer, Suzanne** (Ce)
0727 - **Spendadel, Doris** (Pn)
0728 - **Spennie, J. T.** (Vo)
0729 - **Sperati, Carlo A.** (Orch)
0730 - **Sperry, Dorothy** (Pn)
0731 - **Sperry, Jeannette** (Vo)
0732 - **Spiatto, Anna** (Vo)
0733 - **Spcer, Emmett** (Gu)
0734 - **Spicker, Reinhold** (Unspecified)
0735 - **Spiedel, John** (Dr)
0736 - **Spilka, William** (Vo, Tb)
0737 - **Spinato, Theresa** (Vo)
0738 - **Spinella, Tina** (Pn)
0739 - **Spinelli, Joseph** (Vo)
0740 - **Spiro, Arty** (Orch)
0741 - **Spitaler, Henry** (Unspecified)
0742 - **Spitaler, Roma** (Unspecified)

Once upon a time . . .

0743 - **Spitzer, Fred** (Vo)
0744 - **Spivakovsky, Jasha** (Pn)
0745 - **Spotswood, Johnnie** (Pn)
0746 - **Spottswood, William** (Pn)
0747 - **Sprague, Faye** (Vo)
0748 - **Sprague, Ray** (Vo)
0749 - **Sprague, Thomas** (Vo)
0750 - **Spratley, Katurah** (Vo)
0751 - **Springhorn, Vera** (Vo)
0752 - **Sprinkle, Genia P.** (Pn)
0753 - **Spurbeck, Samuel** (Orch)
0754 - **Squires, Albert** (Pn)
0755 - **Squires, Averil** (Perc)
0756 - **Squires, Kenneth** (Tu)
0757 - **Squires, Pat** (Fl, Piccolo)
0758 - **Squires, Rosie** (Perc)
0759 - **Squires, Thelma** (Vo)
0760 - **St. Denis, Raymond** (Vo)
0761 - **St. George, Albert** (Vo)
0762 - **St. John, Dorothy** (Vo)
0763 - **St. Louis, Edward** (Vo)
0764 - **St. Louis, Pearl** (Vo)
0765 - **Staats, Rachael** (Sax)
0766 - **Stabile, Madeline** (Pn, Or)
0767 - **Stabl, Elsie** (Vo)
0768 - **Stachell, Blanche** (Vo)
0769 - **Stachurski, Mona** (Unspecified)
0770 - **Stackewicz, Alice** (Vi)
0771 - **Staff, Sam** (Sax)
0772 - **Stafford, Elwyn** (Vo)
0773 - **Stafford, Phyllis** (Ho)
0774 - **Stafford, Walter** (Vo)
0775 - **Staggers, Emma** (Vo)
0776 - **Stahel, Edward** (Pn)
0777 - **Stahel, Peter** (Pn)
0778 - **Stahler, Otto** (Vi)
0779 - **Stair, Patty** (Vo)
0780 - **Stalford, Charles** (Tb)
0781 - **Staller, Corinne** (Pn)
0782 - **Stamlper, Dave** (Mu)
0783 - **Standard, Arlene** (Pn)
0784 - **Stang, Janet** (Pn, Or, Vo)
0785 - **Stanley, Edward** (Vi)
0786 - **Stanley, William** (Vo)
0787 - **Stanton, Gloria** (Vo)
0788 - **Stanton, Paul** (Vo)
0789 - **Stanton, Susan** (Vi)
0790 - **Stapless, Doreen** (Pn)
0791 - **Stark, Warrington** (Unspecified)
0792 - **Stattel, Roselle** (Pn)
0793 - **Stay, Evelyn** (Vo)
0794 - **Stebbins, Dutton** (Unspecified)
0795 - **Steeland, Katheryn** (Pn)
0796 - **Steele, Carales** (Vo)
0797 - **Steele, Dorothy** (Vi)
0798 - **Steele, Harvey** (Unspecified)
0799 - **Steele, Joseph** (Ch)
0800 - **Steele, Philip** (Vo)
0801 - **Steele, Vivian** (Vo)
0802 - **Steen, Elizabeth** (Vo)
0803 - **Steenson, William** (Vo)
0804 - **Stegmaier, Carol** (Ob)
0805 - **Stehl, Bill** (Vo)
0806 - **Steiger, Louise** (Vo)
0807 - **Steinbruck, Ugo** (Orch)
0808 - **Steinke, Dorothy** (Pn)
0809 - **Stein, Gretchen** (Pn)
0810 - **Stein, Russell** (Unspecified)
0811 - **Steinberg, Julia** (Vi)
0812 - **Steinberger, Mary** (Vi)
0813 - **Steinecke, Walter** (Vi, Cl)
0814 - **Steinsvik, Sally** (Pn)
0815 - **Steitz, Kurt** (Unspecified)
0816 - **Stella, Helen** (Unspecified)
0817 - **Stella, Josephine** (Vo)
0818 - **Stellman, Rose** (Vo)
0819 - **Stember, Nicholas** (Pn)
0820 - **Stephens, Grace** (Vo)
0821 - **Stephens, Nancy** (Vo)
0822 - **Stephens, Muriel** (Pn)
0823 - **Stepney, William** (Vo)
0824 - **Stern, Kenneth** (Pn)
0825 - **Stern, Lawrence** (Pn)
0826 - **Stern, Leonard** (Unspecified)
0827 - **Sternberg, Naomi Ruth** (Vo)
0828 - **Steurer, Hugo** (Pn)
0829 - **Stevens, Dolly** (Vo)
0830 - **Stevens, Dorothy** (Vo)
0831 - **Stevens, Halsey** (Mu)
0832 - **Stevens, Harold A.** (Vo)
0833 - **Stevens, Hyacinth** (Vo)
0834 - **Stevens, James** (Vi)
0835 - **Stevens, Joan** (Pn)
0836 - **Stevens, Kay** (Vo)
0837 - **Stevens, Patricia** (Pn)
0838 - **Stevens, Ralph P.** (Vo)
0839 - **Stevens, Ramona** (Vi)
0840 - **Stevens, Rice** (Vo)
0841 - **Stevens, Rose Ann** (Vo)
0842 - **Stevens, Teddy** (Tp, Orch)
0843 - **Stevenson, Abraham** (Vo)
0844 - **Stevenson, Maude** (Pn)
0845 - **Stevenson, Nan** (Pn)
0846 - **Stevenson, Ruth** (Pn)
0847 - **Stevenson, Susanna** (Vo)
0848 - **Stevralia, Philip** (Pn)

Once upon a time . . .

0849 - **Stevralia, Robert** (Pn)
0850 - **Steward, Audry** (Vo)
0851 - **Steward, Dorothy** (Vo)
0852 - **Steward, Lyndall** (Vo)
0853 - **Steward, Sybell** (Vo)
0854 - **Stewart, Catherine** (Vo)
0855 - **Stewart, Dick** (Vo)
0856 - **Stewart, George W.** (Vo)
0857 - **Stewart, Granville** (Vo)
0858 - **Stewart, H. Wellington** (Ch)
0859 - **Stewart, Mavif** (Vo)
0860 - **Stewart, Simeon** (Sax)
0861 - **Stewart, Susan** (Unspecified)
0862 - **Steyert, Evelyn** (Vo)
0863 - **Stiansen, Andre** (Unspecified)
0864 - **Stiansen, Lawrence** (Vo)
0865 - **Stichinsky, Beatrice** (Vo)
0866 - **Stickles, Grace** (Pn)
0867 - **Stiehler, Robert** (Vo)
0868 - **Stienberg, Anita** (Pn)
0869 - **Stillwagon, Linda** (Pn, Har)
0870 - **Stilwell, Shirley** (Cl)
0871 - **Stillwell, Stephen** (Vo)
0872 - **Stires, Sally** (Vo)
0873 - **Stitt, Dorothy** (Vo)
0874 - **Stobridge, "Sherry"** (Vo)
0875 - **Stocca, Gloria** (Unspecified)
0876 - **Stock, Raymond** (Pn)
0877 - **Stockett, Rudolph** (Vo)
0878 - **Stockman, Elsa** (Pn)
0879 - **Stoeffer, Albert** (Unspecified)
0880 - **Stoffers, George** (Vo)
0881 - **Stoker, Muriel** (Ce)
0882 - **Stokien, Hilda** (Pn)
0883 - **Stolarevsky, Michael** (Vl)
0884 - **Stolp, Mildred** (Vi)
0885 - **Stolzberg, Erica** (Pn)
0886 - **Stoma, Alex** (String Bass)
0887 - **Stone, Bert** (Vo)
0888 - **Stone, Dorothy** (Vo)
0889 - **Stone, Fred** (Vo)
0890 - **Stone, Ida Taylor** (Vo, Pn)
0891 - **Stone, Jean** (Vo)
0892 - **Stone, Leo** (Orch)
0893 - **Stone, Mary** (Vi)
0894 - **Stone, Roberta** (Pn)
0895 - **Stone, Roy** (Vo, Ch)
0896 - **Stone, Sayard E.** (Orch)
0897 - **Stonefield, Rita** (Vo)
0898 - **Stoothoff, Millard J.** (Vo)
0899 - **Storch, David** (Tb)
0900 - **Storch, Ruth Ann** (Vo)
0901 - **Storey, Leveda** (Vo)
0902 - **Stormwind, Ellen** (Ho)
0903 - **Storts, Billy** (Vi)
0904 - **Stortz, Betty** (Pn)
0905 - **Stortz, Virginia** (Vo)
0906 - **Story, Nat** (Unspecified)
0907 - **Stossel, Madeline** (Vo)
0908 - **Stout, Allen** (Vi)
0909 - **Stout, Mabel** (Vo)
0910 - **Stout- Rollock, Catherine** (Pn)
0911 - **Stoute, Allen** (Vi)
0912 - **Stovell, Muriel** (Vo)
0913 - **Stowell, Kenneth** (Tp, Co, Cl, Ba)
0914 - **Stracciari, Ricardo** (Vo)
0915 - **Strachen, James** (Unspecified)
0916 - **Straeckbein, George** (Tb)
0917 - **Strapp, Ruby** (Vo)
0918 - **Strausbald, Richard** (Unspecified)
0919 - **Strasser, Robert** (Vo)
0920 - **Stratton, Mike** (Mu, Ly)
0921 - **Straughn, Diana** (Pn)
0922 - **Strauss, Barbara** (Vo)
0923 - **Streeter, W. Eugene** (Vo)
0924 - **Strellova, Serathima** (Vo)
0925 - **Stricklan, Lily** (Vo)
0926 - **Strickland, Wesley A.** (Vo)
0927 - **Strickland, William** (Arr, Tp)
0928 - **Strifert, Dorothy** (Unspecified)
0929 - **Striggs, Aristine** (Pn)
0930 - **Stringer, Miriam** (Vo)
0931 - **Stringham, Elizabeth** (Cl)
0932 - **Stroh, Tom** (Vo)
0933 - **Strohm, Edward** (Dr)
0934 - **Strohm, Norma** (Tp, Co)
0935 - **Stromberg, Dorothy** (Vo)
0936 - **Strong, Jack** (Vo)
0937 - **Stroud, Sylvester** (Pn, Or)
0938 - **Strough, Ivan** (Pn)
0939 - **Strunk, Marjorie** (Vo)
0940 - **Stryker, Evelyn** (Vo)
0941 - **Stryker, Billy** (Unspecified)
0942 - **Strzeszewski, Edward** (Vo)
0943 - **Stuart, Frederick Jr.** (Vo)
0944 - **Stuart, Mabel** (Vo)
0945 - **Stuart, Mary** (Vo)
0946 - **Stubbs, Edith** (Pn)
0947 - **Stucker, Jean** (Pn)
0948 - **Stugard, Charles** (Vo)
0949 - **Stumpf, Lucie** (Vo)
0950 - **Sturgess, Rodney** (Vo)
0951 - **Sturtz, Florentine** (Pn)
0952 - **Stuyvesant, William** (Vo)
0953 - **Style, Elwood** (Tp)
0954 - **Styles, Bebe** (Vo)

Once upon a time . . .

0955 - **Suarez, Manuel** (Vo)
0956 - **Suba, Suzanne** (Pn)
0957 - **Sublett, Robert E.** (Vo)
0958 - **Such, Percy** (Ce)
0959 - **Suchan, Barbara** (Vo)
0960 - **Suggs, Florence** (Vo)
0961 - **Suits, Frederick** (Vl)
0962 - **Sullivan, Christine** (Vo)
0963 - **Sullivan, Frances** (Pn)
0964 - **Sullivan, Ivy Ford** (Vi)
0965 - **Sullivan, Kathryn** (Vo)
0966 - **Sullivan, Kay H.** (Orch)
0967 - **Sullivan, Mary** (Vi)
0968 - **Sulton, Ali** (Vo)
0969 - **Summers, Barbara** (Sax, Tp, Cl)
0970 - **Summers, Helen** (Sax)
0971 - **Summers, Lester** (Sax)
0972 - **Summersill, Beatrice** (Vo)
0973 - **Summerville, Gerald** (Unspecified)
0974 - **Summerville, Gwendolyn** (Unspecified)
0975 - **Sunita, Mary** (Vo)
0976 - **Superior, Fred** (Vo)
0977 - **Surprise, Tex** (Vo)
0978 - **Surber, Charlotte** (Vo)
0979 - **Susa, Carol** (Vo)
0980 - **Susman, Frank** (Tp)
0981 - **Sutherland, Elizabeth** (Vo)
0982 - **Sutherland, James** (Perc)
0983 - **Sutton, Danny** (Vo)
0984 - **Sutton, Eloise** (Vo)
0985 - **Sutton, Joe** (Vo)
0986 - **Sutton, Velma Lois** (Vo)
0987 - **Svesson, Genevieve** (Vo)
0988 - **Swain, Ruth** (Vo)
0989 - **Swan, Dorothy** (Pn, Vo)
0990 - **Swan, Glen** (Vi)
0991 - **Swan, Janet** (Pn)
0992 - **Swan, Sinclair** (Vo)
0993 - **Swann, Beaulah** (Vo)
0994 - **Swann, Thomas** (Vo, Pn)
0995 - **Swanne, Frank** (Vo)
0996 - **Swanson, Dorothy** (Vo, Ch)
0997 - **Swany, A. A.** (Vo)
0998 - **Swartz, Emil** (Orch)
0999 - **Swartz, Paul** (Pn)
1000 - **Swaryczewska, Christina** (Vo)
1001 - **Swaryczewska, Ulana** (Vo)
1002 - **Swedberg, Elior** (Vi)
1003 - **Sweeney, Ed** (Vo)
1004 - **Sweeney, George** (Vo)
1005 - **Sweeney, Rebecca D.** (Vo)
1006 - **Sweet, Herbie** (Unspecified)
1007 - **Sweet, Joy** (Vo)
1008 - **Sweet, Margaret** (Unspecified)
1009 - **Sweithelm, Douglas** (Pn)
1010 - **Swem, Jean** (Vo)
1011 - **Swem, Roger** (Unspecified)
1012 - **Swensen, Anne** (Vo)
1013 - **Swensen, Theodore** (Cl)
1014 - **Swenson, Minnie** (Vo)
1015 - **Swenson, Stanley** (Vo)
1016 - **Swick, Gilbert** (Pn)
1017 - **Swick, Pierre** (Pn, Vo)
1018 - **Swidler, Rita** (Pn)
1019 - **Swift, Frank** (Vo)
1020 - **Swift, Frederic Fay** (Vi)
1021 - **Swift, Kay** (Mu)
1022 - **Swift, William** (Ho)
1023 - **Swinney, Mary** (Vo)
1024 - **Swinton, Mayme** (Vo)
1025 - **Sydney, Hedges** (Vi)
1026 - **Sykes, James** (Pn)
1027 - **Sylva, Marguerita** (Vo)
1028 - **Sylvester, Belle** (Vi)
1029 - **Sylvester, Juania** (Vo)
1030 - **Symend, Thomas** (Unspecified)
1031 - **Symonds, Tommie** (Vi)
1032 - **Szalanski, Frank** (Vo)
1033 - **Szezepankowski, Irene** (Vo)
1034 - **Szumigals, Fred** (Vo)

T

from **Tabb**, Willie
to **Tytleman,** Elizabeth

ABBREVIATIONS

Acc	Accordion
Arr	Arrangement
Ba	Banjo
Ce	Cello
Ch	Choirmaster
Cl	Clarinet
Cn	Clarin
Co	Cornet
Db	Double bass
Dr	Drums
Fl	Flute
Gu	Guitar
Ha	Harmonica
Har	Harp
Ho	Horn
Lu	Lute
Ly	Lyrics
Man	Mandolin
Mar	Maracas
Mu	Composer
Ob	Oboe
Or	Organ
Orch	Orchestra
Perc	Percussion
Pn	Piano
Sax	Saxophones
Tb	Trombone
Tp	Trumpet
Tu	Tuba
Uk	Ukelele
Vi	Violin
Vib	Vibraphone
Vl	Viola
Vo	Voice

Once upon a time . . .

0001 - **Tabb, Willie** (Vo)
0002 - **Tabor, Desiree** (Vo)
0003 - **Tabor, Louise** (Vo, Ce)
0004 - **Talanker, Sol** (Vi)
0005 - **Taffs, J. Alan** (Pn, Mu)
0006 - **Taggart, Roxanne** (Unspecified)
0007 - **Tagliaferro, Flora** (Vo)
0008 - **Taite, Ruby** (Vi)
0009 - **Takami, Mitzu** (Pn)
0010 - **Talberth, Sylvia** (Vo)
0011 - **Talmage, Louise** (Vo)
0012 - **Tamenya, Heshla** (Vo)
0013 - **Tang, Mina** (Vo)
0014 - **Tani, Paola** (Vo)
0015 - **Tanner, Ethel** (Pn)
0016 - **Tanz, Frederick** (Vo)
0017 - **Taormina, Maria** (Unspecified)
0018 - **Taplinger, Grace** (Pn)
0019 - **Taplinger, Harriet** (Pn)
0020 - **Tarwell, Julia** (Pn)
0021 - **Tasman, John** (Pn)
0022 - **Tatar, Kirill** (Ce)
0023 - **Tate, Arnold** (Pn)
0024 - **Tate, Preston** (Sax)
0025 - **Tatem, Barbara Ann** (Pn, Or)
0026 - **Tatem, Virginia** (Pn)
0027 - **Taverberton, Herbert** (Tp)
0028 - **Tavis, Robert T. Jr.** (Vo, Ch)
0029 - **Taylor, Alfreda** (Vo)
0030 - **Taylor, Archier** (Vo)
0031 - **Taylor, Bernard U.** (Vo)
0032 - **Taylor, Brad** (Vo)
0033 - **Taylor, Carrie** (Vo)
0034 - **Taylor, Clara** (Vo)
0035 - **Taylor, Coleridge** (Vo)
0036 - **Taylor, Edna** (Pn)
0037 - **Taylor, Harvey** (Vo)
0038 - **Taylor, H. Wallace** (Vo)
0039 - **Taylor, Leon F.** (Vo)
0040 - **Taylor, Lillian** (Pn)
0041 - **Taylor, Lucinda** (Pn)
0042 - **Tayloy, Maurice** (Vo)
0043 - **Taylor, Maude Cummings** (Pn, Or, Ch)
0044 - **Taylor, Nancy** (Vo)
0045 - **Taylor, Nell** (Vo)
0046 - **Taylor, Peggy** (Unspecified)
0047 - **Taylor, Richard** (Ho)
0048 - **Taylor, Sarah** (Pn)
0049 - **Taylor, Simeon** (Vo)
0050 - **Taylor, Thelma** (Vo)
0051 - **Taylor, Willie** (Vo)
0052 - **Teagle, Harlod** (Pn, Or)
0053 - **Tedesco, Priscilla** (Vo)
0054 - **Tedesco, Theresa** (Vo)
0055 - **Tefft, Charles** (Vo)
0056 - **Tegland, Virgil** (Vo)
0057 - **Teitelbaum, Anna** (Vo)
0058 - **Teitelbaum, Mabel** (Orch, Arr)
0059 - **Teixeira, Isaura** (Vo)
0060 - **Tekulski, Elizabeth** (Pn)
0061 - **Tell, Beryl** (Vo)
0062 - **Teller, Lou** (Orch)
0063 - **Telson, Marc** (Sax)
0064 - **Temianka, Henri** (Vi)
0065 - **Templan, Ruth** (Pn)
0066 - **Tempro, Alice** (Pn)
0067 - **Tenold, Alette** (Pn)
0068 - **Tepper, Flora** (Pn)
0069 - **Terbeck, William** (Sax)
0070 - **Terrell, G. Ray** (Vo)
0071 - **Terry, Pat** (Vo)
0072 - **Terwillinger, Ransom** (Vi)
0073 - **Tesar, Jenny** (Pn)
0074 - **Tessler, Rozlyne Sondra** (Pn)
0075 - **Testa, Charles** (Sax)
0076 - **Testagrossa, Rose** (Vo)
0077 - **Tester, Ruth** (Vo)
0078 - **Teti, Joan** (Vo)
0079 - **Tettemer, Frank** (Vo)
0080 - **Teurfs, Frank** (Vo)
0081 - **Thatcher, Thomas** (Unspecified)
0082 - **Thay, Henrietta** (Vo)
0083 - **Thayer, Nancy** (Unspecified)
0084 - **Thayer, Talbot** (Unspecified)
0085 - **Theinert, Charles** (Pn)
0086 - **Thelma, Emile** (Pn)
0087 - **Theobald, Doris** (Pn)
0088 - **Theophield, Peter** (Vo)
0089 - **Therry, Michael** (Vo)
0090 - **Thide, Andrew** (Vo)
0091 - **Thide, Raymond** (Vo)
0092 - **Thieben, Lore** (Unspecified)
0093 - **Thiel, Henry** (Vo)
0094 - **Thieliker, Alfred** (Unspecified)
0095 - **Thiemann, Frank** (Ho)
0096 - **Thislie, June** (Vi)
0097 - **Thobaben, George H.** (Vo)
0098 - **Thomala, Max** (Vo)
0099 - **Thomas, Ambrose** (Mu)
0100 - **Thomas, Annie D.** (Vo)
0101 - **Thomas, Arthur** (Dr)
0102 - **Thomas, Aurora** (Vo)
0103 - **Thomas, Betty Jo** (Vo)
0104 - **Thomas, Blanke K.** (Vo, Ch)
0105 - **Thomas, Bruce** (Unspecified)
0106 - **Thomas, Carlette C.** (Pn, Or)

Once upon a time . . .

0107 - **Thomas, Cecil R.** (Pn, Vo)
0108 - **Thomas, Clara** (Vo)
0109 - **Thomas, David** (Tp)
0110 - **Thomas, Etoile** (Vo)
0111 - **Thomas, Fred** (Vo)
0112 - **Thomas, Grace** (Pn, Vo)
0113 - **Thomas, James Mantell** (Vo)
0114 - **Thomas, Joan** (Ce)
0115 - **Thomas, Laura** (Pn)
0116 - **Thomas, Lucille** (Vo)
0117 - **Thomas, Mae** (Pn, Or)
0118 - **Thomas, Martin** (Vi)
0119 - **Thomas, Miriam** (Vo)
0120 - **Thomas, Richard** (Vo)
0121 - **Thomas, Robert P.** (Vo)
0122 - **Thomas, Rose** (Vi)
0123 - **Thomas, Roy** (Vo)
0124 - **Thomas, Susan** (Vo)
0125 - **Thomas, Sydney** (Unspecified)
0126 - **Thomas, Van Dyke** (Unspecified)
0127 - **Thomas, Verna** (Unspecified)
0128 - **Thompson, Arlene** (Vo)
0129 - **Thompson, Edith** (Vo)
0130 - **Thompson, Elease** (Pn, Vo)
0131 - **Thompson, Elsie** (Vo)
0132 - **Thompson, Enna** (Vo)
0133 - **Thompson, Everett** (Vo)
0134 - **Thompson, Gwendolyn** (Pn)
0135 - **Thompson, Hugh** (Vo)
0136 - **Thompson, Kanutta** (Pn)
0137 - **Thompson, Kathryne M.** (Pn)
0138 - **Thompson, Lloyd** (Vo)
0139 - **Thompson, Lozere** (Orch, Vo)
0140 - **Thompson, Lucille** (Vo)
0141 - **Thompson, Mabel** (Vo)
0142 - **Thompson, Mae** (Unspecified)
0143 - **Thompson, Robert** (Ce)
0144 - **Thompson, Roberta** (Vo)
0145 - **Thompson, Rona Mae** (Unspecified)
0146 - **Thompson, Sawyer Jr.** (Vo)
0147 - **Thompson, Velma** (Vo)
0148 - **Thorborg, Kirsten** (Vo)
0149 - **Thornhill, Mildred** (Pn)
0150 - **Thornton, Albert** (Vo)
0151 - **Thornton, Edward** (Vo)
0152 - **Thorpe, Robert** (Pn, Vo)
0153 - **Thorpe, R. J.** (Cl)
0154 - **Thorpey, Dorothy** (Unspecified)
0155 - **Thropp, Clara** (Vo)
0156 - **Thrower, Ruby** (Vo)
0157 - **Thuchynsky, Lillian** (Pn)
0158 - **Thuma, Charles** (Unspecified)
0159 - **Thurber, Adolph E. Jr.** (Vo)
0160 - **Thurber, Emma** (Vo)
0161 - **Thurber, Evelyn** (Vo)
0162 - **Thwing, Consuelle** (Unspecified)
0163 - **Thwyford, Grayce** (Vo)
0164 - **Tiefek, Ruth** (Vo)
0165 - **Tilghman, Clarence** (Pn, Vo)
0166 - **Till, Sonny** (Vo)
0167 - **Tillotson, Perry** (Pn)
0168 - **Tilman, Dana** (Vo)
0169 - **Timberg, Rolland** (Vo)
0170 - **Timbers, Roland** (Vo)
0171 - **Timmerman, Robert** (Vo)
0172 - **Timmons, Rodesta** (Vo)
0173 - **Tindley, E. Thulmalden** (Vo)
0174 - **Tinnin, Ella** (Pn)
0175 - **Tiplitz, Edith** (Pn)
0176 - **Titley, Hillian** (Pn)
0177 - **Toback, Hannah** (Vo)
0178 - **Tobler, Raymond** (Cl)
0179 - **Tobias, Philip** (Vi)
0180 - **Todd, Esther** (Song Stylist)
0181 - **Tolbert, Norma** (Vo)
0182 - **Tollman, Ernest** (Cl)
0183 - **Tolkin, Mel** (Mu, Ly)
0184 - **Tolve, Angelo** (Vo)
0185 - **Tomars, Rose** (Vo)
0186 - **Tomlin, Charles W.** (Vo)
0187 - **Tomlin, Gerald** (Unspecified)
0188 - **Tomlinson, Marian** (Vo, Ch)
0189 - **Tommasson, John** (Unspecified)
0190 - **Tommasson, Allen** (Unspecified)
0191 - **Tompkins, Eugene** (Vo)
0192 - **Toniola, Rea** (Vo)
0193 - **Tong, William** (Vo)
0194 - **Tonnessen, Marjorie Doris** (Pn)
0195 - **Tooker, Carroll** (Unspecified)
0196 - **Tooker, Joan** (Vo)
0197 - **Toomey, L. Ellsworth** (Pn)
0198 - **Torrans, Lena** (Pn)
0199 - **Torregrossa, Rose** (Vo)
0200 - **Torrence, Edward M.** (Vo)
0201 - **Torrence, Ernest** (Vo, Pn)
0202 - **Tortorici, Mary** (Vo)
0203 - **Toscano, Margherita** (Vo)
0204 - **Totaro, Ted** (Orch)
0205 - **Totenberg, Roman** (Vi)
0206 - **Totens, Louis** (Tp)
0207 - **Totten, Albert** (Pn)
0208 - **Touchette, Barbara** (Vo)
0209 - **Touchette, Charles** (Pn)
0210 - **Touchette, Gerarda Jerry** (Vo)
0211 - **Tourel, Jennie** (Vo)
0212 - **Tower, Auidrey K.** (Vo)

Once upon a time . . .

0213 - **Tower, Ruth** (Vo)
0214 - **Towles, Madolyne** (Pn)
0215 - **Towne, Sharon** (Pn)
0216 - **Towns, Daniel** (Vo)
0217 - **Townsend, Ann** (Vi)
0218 - **Townsend, Bertha** (Vo)
0219 - **Townsend, Bettejane** (Vo)
0220 - **Towsend, Clara M.** (Vo)
0221 - **Townsend, Douglas** (Orch)
0222 - **Townsend, John** (Vo)
0223 - **Townsend, Mary** (Vi)
0224 - **Townsley, Julia** (Vo)
0225 - **Tracey, Agnes** (Vo)
0226 - **Tracey, Catherine** (Pn)
0227 - **Tracey, Rosemary** (Vo)
0228 - **Tracy, Marie** (Vo)
0229 - **Tracy, Ward** (Vo)
0230 - **Trahan, Jaques C.** (Vo)
0231 - **Trainor, Crampton** (Pn)
0232 - **Trainor, Frances** (Pn)
0233 - **Transom, Carol** (Fl)
0234 - **Traubman, Leo** (Pn)
0235 - **Traver, Hazel** (Vo)
0236 - **Traver, Mabel** (Vo)
0237 - **Travers, Estello** (Vo)
0238 - **Travis, Wright** (Vo)
0239 - **Traylor, Rudy** (Perc)
0240 - **Traynor, Thelma** (Vo)
0241 - **Traynor, Velma** (Vo)
0242 - **Treaci, Mary** (Pn)
0243 - **Tredwell, Helen** (Vo)
0244 - **Tredwell, Sylvia** (Pn)
0245 - **Tregarthen, Harry R.** (Tp)
0246 - **Trell, Sol** (Vo)
0247 - **Trent, Walter** (Vi)
0248 - **Trentowski, Claire** (Pn)
0249 - **Treuer, Virginia Ginny** (Vo)
0250 - **Trevor, Constance** (Vo)
0251 - **Trickey, Marie S.** (Vo)
0252 - **Trier, Charles** (Vo)
0253 - **Trikey Charles** (Dr)
0254 - **Tripp, Mae** (Pn)
0255 - **Tripp, Michael** (Vo)
0256 - **Tripter, Rochelle** (Pn)
0257 - **Trocola, Josephine Jo** (Vo)
0258 - **Troiki, Barbara** (Vo)
0259 - **Trombley, Frank** (Unspecified)
0260 - **Tronser, John F.** (Orch)
0261 - **Tronsor, Frank** (Co)
0262 - **Trotman, Roris** (Vo)
0263 - **Troutman, Edna Haskins** (Vo)
0264 - **Truelson, Raymond** (Unspecified)
0265 - **Truitt, Robert** (Vo)
0266 - **Truitt, Sumner** (Cl, Ob)
0267 - **Truley, Ida Mae** (Vo)
0268 - **Trum, Charles** (Vo)
0269 - **Trum, Walter Jr.** (Vo)
0270 - **Truman, Dorothy** (Vo)
0271 - **Trumpeters, Gloria** (Ch, Vo)
0272 - **Trupia, Anne** (Pn)
0273 - **Tsantes, James** (Vo)
0274 - **Tscheiller, Ann** (Unspecified)
0275 - **Tscheiller, Eleanor** (Vo)
0276 - **Tschuschke, William** (Unspecified)
0277 - **Tubbert, Teresa** (Vo)
0278 - **Tuck, Vivian** (Pn)
0279 - **Tucker, Bill** (Vo)
0280 - **Tucker, Jesse** (Vo)
0281 - **Tucker, Lynde Worthington** (Vo)
0282 - **Tucker, Marjorie T.** (Vo)
0283 - **Tucker, Tommie** (Unspecified)
0284 - **Tuckerman, Richard** (Vo)
0285 - **Tuckerman, Ruther** (Vo)
0286 - **Tuckfeld, Richard** (Vo)
0287 - **Tully, Mildred** (Pn, Or, Ch)
0288 - **Tuma, Robert** (Vo)
0289 - **Tunnell, Joseph** (Tb)
0290 - **Turano, Leonard** (Pn, Or)
0291 - **Turber, Charlotte** (Vo)
0292 - **Turberg, Susan** (Pn)
0293 - **Turk, Elkan** (Pn)
0294 - **Turnbull, Rudolph** (Pn)
0295 - **Turner, Betty** (Vo)
0296 - **Turner, Claramae** (Vo)
0297 - **Turner, Diane** (Vo)
0298 - **Turner, Edmund** (Vi)
0299 - **Turner, Jane** (Pn)
0300 - **Turner, John** (String bass, Tp)
0301 - **Turner, Joseph L.** (Pn)
0302 - **Turner, Margaret** (Pn)
0303 - **Turner, Marge** D. (Vo)
0304 - **Turner, Mavis** (Pn)
0305 - **Turner, Melvin** (Unspecified)
0306 - **Turner, Morris** (Vo)
0307 - **Turner, Nancy** (Vi)
0308 - **Turner, Nannie** (Vo)
0309 - **Turner, Paul** (Sax)
0310 - **Turner, Ralph** (Tb)
0311 - **Turnquist, Jessica** (Vo, Ch)
0312 - **Turpin, Raymond A.** (Vo)
0313 - **Tuthill, Brown** (Pn)
0314 - **Tuthill, Kathryn** (Vo)
0315 - **Tutino, Vincent** (Vo)
0316 - **Tutt, Homer** (Vo)
0317 - **Tuttle, Grace** (Vo)
0318 - **Twardy, William** (Vo)

Once upon a time . . .

0319 - **Twyman, Louisa** (Vo)
0320 - **Tyler, Jimmy** (Orch)
0321 - **Tyler, Marguerite** (Vo)
0322 - **Tyler, Ralph** (Unspecified)
0323 - **Tyler, Raymond** (Vo)
0324 - **Tylicki, Ted** (Orch)
0325 - **Tymchak, Josephine** (Vo)
0326 - **Tymeck, Mary Ann** (Vo)
0327 - **Tyo, Donald** (Vo)
0328 - **Tyson, Anna** (Vo)
0329 - **Tyson, Harriette** (Vo)
0330 - **Tyson, Thomas** (Unspecified)
0331 - **Tyson, William** (Vi, Vo, Perc)
0332 - **Tyte, Eleanor** (Pn)
0333 - **Tyte, Lois** (Unspecified)
0334 - **Tytleman, Elizabeth** (Pn)

U

from **Udall,** Janet
to **Utz,** Carolyn

ABBREVIATIONS

Acc	Accordion
Arr	Arrangement
Ba	Banjo
Ce	Cello
Ch	Choirmaster
Cl	Clarinet
Cn	Clarin
Co	Cornet
Db	Double bass
Dr	Drums
Fl	Flute
Gu	Guitar
Ha	Harmonica
Har	Harp
Ho	Horn
Lu	Lute
Ly	Lyrics
Man	Mandolin
Mar	Maracas
Mu	Composer
Ob	Oboe
Or	Organ
Orch	Orchestra
Perc	Percussion
Pn	Piano
Sax	Saxophones
Tb	Trombone
Tp	Trumpet
Tu	Tuba
Uk	Ukelele
Vi	Violin
Vib	Vibraphone
Vl	Viola
Vo	Voice

Once upon a time . . .

0001 - **Udall, Janet** (Vo)
0002 - **Udell, Daniel** (Vo)
0003 - **Uggams, Eloise** (Vo)
0004 - **Uhl, Muriel** (Vl)
0005 - **Uhlmann, Philip** (Cl)
0006 - **Ullman, Mary** (Ce, Har, Pn)
0007 - **Ulmer, Sally Lou** (Pn, Or)
0008 - **Ulrich, Floreen** (Vi)
0009 - **Umbach, Ruth** (Fl)
0010 - **Unser, Bertha F.** (Vi)
0011 - **Unser, Gertrude** (Vo)
0012 - **Upham, John** (Pn, Or)
0013 - **Upton, Anna** (Vo)
0014 - **Urbinato, Raymond** (Tu)
0015 - **Urdal, Hildur** (Vo)
0016 - **Urguhart, June** (Fl)
0017 - **Urling, Geraldine** (Vo)
0018 - **Urntiea, Margaret** (Vo)
0019 - **Utz, Carolyn** (Pn)

V

from **Vail,** Jean
to **Vrooman,** Isabel

ABBREVIATIONS

Acc	Accordion
Arr	Arrangement
Ba	Banjo
Ce	Cello
Ch	Choirmaster
Cl	Clarinet
Cn	Clarin
Co	Cornet
Db	Double bass
Dr	Drums
Fl	Flute
Gu	Guitar
Ha	Harmonica
Har	Harp
Ho	Horn
Lu	Lute
Ly	Lyrics
Man	Mandolin
Mar	Maracas
Mu	Composer
Ob	Oboe
Or	Organ
Orch	Orchestra
Perc	Percussion
Pn	Piano
Sax	Saxophones
Tb	Trombone
Tp	Trumpet
Tu	Tuba
Uk	Ukelele
Vi	Violin
Vib	Vibraphone
Vl	Viola
Vo	Voice

Once upon a time . . .

0001 - **Vail, Jean** (Vo)
0002 - **Valday, Marie** (Vo)
0003 - **Valdez, Zoila** (Vo)
0004 - **Valentine, Jack** (Sax)
0005 - **Valentine, Muriel** (Pn, Or)
0006 - **Valentine, William** (Vo, Gu, Ba, Vi)
0007 - **Valentinova, Valia** (Vo)
0008 - **Valiando, Cecelia** (Vo)
0009 - **Valli, June** (Vo)
0010 - **Vallone, Joseph** (Tb)
0011 - **Van Aken, Elaine** (Vo)
0012 - **Van Alstyne Catharine** (Vo)
0013 - **Van Bomel, Barbara** (Vo)
0014 - **Van Buren, John** (Vo)
0015 - **Van Burskirk, Eleanore** (Vo)
0016 - **Van Den Berg, Jane** (Cl)
0017 - **Van Engle, Dorothy** (Vo)
0018 - **Van Essendelft, Jane** (Unspecified)
0019 - **Van Essendelft, Lorraine** (Vo)
0020 - **Van Exell, Fred** (Pn)
0021 - **Van Geren, Chadwick** (Tb)
0022 - **Van Hoogstraaten, Willem** (Orch)
0023 - **Van Horn, Bobby** (Pn)
0024 - **Van Houten, Jean** (Pn)
0025 - **Van Ness, Gil** (Vo)
0026 - **Van Over, Robert** (Sax)
0027 - **Van Pelt, Howard** (Vi)
0028 - **Van Putten, Bertie** (Perc)
0229 - **Van Putten, Earl** (Vo)
0030 - **Van Putten, Hubert** (Pn)
0031 - **Van Putten, Ianthe** (Perc)
0032 - **Van Putten, Pearl** (Perc)
0033 - **Van Raalte, Wilma** (Vi)
0034 - **Van Rensellear, Maybelle** (Vo)
0035 - **Van Schaick, Robert** (Vo)
0036 - **Van Size, Nevada** (Vi)
0037 - **Van Steedens, Peter** (Orch)
0038 - **Van Tassel, Mary** (Vo)
0039 - **Van Tine, Lillian** (Pn, Or)
0040 - **Van Vessem, Robert** (Vo)
0041 - **Van Vierah, Hazel** (Vo)
0042 - **Van Voorhis, Carol** (Pn)
0043 - **Van Wagner, Richard** (Pn, Vi)
0044 - **Van Wyen, Caroline** (Unspecified)
0045 - **Van Wyen, Evelyn** (Unspecified)
0046 - **Van, Sammy** (Vo)
0047 - **Vance, Jim** (Unspecified)
0048 - **Vanderberg, Raymond** (Pn)
0049 - **Vanderbilt, Adrian** (Ch, Mu, Pn)
0050 - **Vanderborgh, George** (Vo)
0051 - **Vanderburg, Howard** (Vo)
0052 - **Vanderhauen, Carol** (Vo)
0053 - **Vandervoort, Robert** (Vo)
0054 - **Vanderveer, Marietta C.** (Vo)
0055 - **Vandewater, Carol** (Vo)
0056 - **Vandewater, Morton** (Vo)
0057 - **Vandewater, Robert** (Unspecified)
0058 - **Vannie, Jimmie** (Orch)
0059 - **Vanterpool, Gwendolyn** (Pn, Vo)
0060 - **Vanterpool, Muriel** (Pn, Vo)
0061 - **Varager, Caroline** (Pn)
0062 - **Varin, Linda** (Vo)
0063 - **Varlack, Mary** (Vo)
0064 - **Varney, James** (Vo)
0065 - **Varney, Lawrence** (Vo)
0066 - **Varrichio, Antoinette** (Tb)
0067 - **Varrichio, Madeline** (Vo)
0068 - **Varrone, Gene** (Vo)
0069 - **Vas, Sandor** (Pn)
0070 - **Vasiliadis, Gustav** (Pn)
0071 - **Vasilieff, Sergei** (Vo)
0072 - **Vaughan, Kay** (Vo)
0073 - **Vaughan, Norma** (Pn)
0074 - **Velasco, Ralph** (Pn)
0075 - **Velikanoss, Ivan** (Vo)
0076 - **Veloz, Nicholas** (Vo)
0077 - **Velsor, Frances** (Vo)
0078 - **Velsor, Leonora** (Vo)
0079 - **Venneshanokus, Nicholas** (Vi)
0080 - **Venturi, Tito** (Vo)
0081 - **Vercoe, Doris** (Vo, Ch)
0082 - **Vermilyea, Margaret** (Vo)
0083 - **Vernam, Cynthia** (Pn)
0084 - **Vernon, Billy** (Orch)
0085 - **Vero, Marie** (Vo)
0086 - **Verona, Katherine** (Pn)
0087 - **Versfelt, Suzanne** (Pn)
0088 - **Versphol, Gerhard** (Vo)
0089 - **Vervuren, Jeanne** (Vo)
0090 - **Vessa, Florence** (Vo)
0091 - **Vetri, Peter** (Vo)
0092 - **Viall, Betty** (Vo)
0093 - **Vickerman, Carol** (Cl)
0094 - **Vicks, Eric** (Vi)
0095 - **Victor, Nina** (Ce, Pn Har)
0096 - **Victor, William A.** (Pn, Vi)
0097 - **Vieser, Edward** (Pn)
0098 - **Vietri, Charles** (Sax)
0099 - **Vigal, Al** (Vo)
0100 - **Vigal, Victoria** (Vo)
0101 - **Vignati, Vincent** (Vo)
0102 - **Vinikoff, Marilyn** (Pn)
0103 - **Violand, Fira** (Pn)
0104 - **Vitalis, Roy** (Vo)
0105 - **Vlymen, Jane** (Pn)
0106 - **Voelker, Howard** (Unspecified)

Once upon a time . . .

0107 - **Vogel, George** (Pn, Orch)
0108 - **Vogeney, Claire** (Vo)
0109 - **Vogt, Albertus** (Vo)
0110 - **Voigt, Eunice** (Pn)
0111 - **Vogt, Gerald** (Pn, Or)
0112 - **Vogt, Mary** (Dr)
0113 - **Voight, Margaret** (Vo)
0114 - **Voiland, Charles** (Vo)
0115 - **Volpe, Anna** (Vo)
0116 - **Volpe, Phyllis** (Pn)
0117 - **Volpe, Rose** (Pn)
0118 - **Volpi, Caterina** (Vo)
0119 - **Vooris, Benjamin** (Tp)
0120 - **Vooris, Jean** (Vo)
0121 - **Voronoff, Rita** (Vo)
0122 - **Vosburg, Jennie** (Pn)
0123 - **Vosburgh, George** (Vi)
0124 - **Voselavisk, Mary** (Vo)
0125 - **Voulgaris, John** (Vo)
0126 - **Vovino, Rosemary** (Pn)
0127 - **Vrooman, Isabel** (Vo)

W

from **Waaler,** Elaine
to **Wyth,** Dorothy

ABBREVIATIONS

Acc	Accordion
Arr	Arrangement
Ba	Banjo
Ce	Cello
Ch	Choirmaster
Cl	Clarinet
Cn	Clarin
Co	Cornet
Db	Double bass
Dr	Drums
Fl	Flute
Gu	Guitar
Ha	Harmonica
Har	Harp
Ho	Horn
Lu	Lute
Ly	Lyrics
Man	Mandolin
Mar	Maracas
Mu	Composer
Ob	Oboe
Or	Organ
Orch	Orchestra
Perc	Percussion
Pn	Piano
Sax	Saxophones
Tb	Trombone
Tp	Trumpet
Tu	Tuba
Uk	Ukelele
Vi	Violin
Vib	Vibraphone
Vl	Viola
Vo	Voice

Once upon a time . . .

0001 - **Waaler, Elaine** (Vi)
0002 - **Wachtell, Alice** (Ce)
0003 - **Waddy, Juanita** (Vo)
0004 - **Waddy, Maggie** (Pn)
0005 - **Wade, Charles** (Cl, Ob)
0006 - **Wade, Dick** (Pn)
0007 - **Wade, Ellen** (Pn)
0008 - **Wade, Ida Ellen** (Pn)
0009 - **Wade, Mabel** (Vo)
0010 - **Wadsworth, Ethel Maley** (Vo)
0011 - **Wageenar, Bernard** (Mu)
0012 - **Wagner, Grace** (Vo)
0013 - **Wagner, Jerome** (Vo)
0014 - **Wagner, Julia W.** (Unspecified)
0015 - **Wagner, Martha** (Vo)
0016 - **Wahl, Clayton** (Vi)
0017 - **Wahl, Clayton E.** (Orch)
0018 - **Wahn, Renata** (Vo)
0019 - **Wahlweiner, John** (Cl)
0020 - **Wahlweiner, Ruth** (Cl)
0021 - **Wainer, Sylvia** (Vo)
0022 - **Wainwright, John** (Pn, Vi)
0023 - **Waite, Rodney** (Cl)
0024 - **Waiter, Hilda** (Ch, Vo)
0025 - **Wakefield, Jean** (Vo, Mu, Pn, Ly)
0026 - **Waksman, Jean** (Vo)
0027 - **Walburn, Raymond** (Vo)
0028 - **Walck, James** (Ho)
0029 - **Walcott, Cordelle** (Pn)
0030 - **Walcott, David** (Vo)
0031 - **Walcott, Eileen** (Vo)
0032 - **Walcott, Gwendolyn** (Pn)
0033 - **Walczewska, Renee** (Pn)
0034 - **Wald, Stewart** (Pn)
0035 - **Waldenburgh, Ann** (Vo)
0036 - **Walinitz, Marion** (Vi)
0037 - **Walker, Edith** (Pn)
0038 - **Walker, Edward** (Vo)
0039 - **Walker, Elaine** (Pn)
0040 - **Walker, Elizabeth** (Pn)
0041 - **Walker, Ernest** (Vo)
0042 - **Walker, Frances** (Vo)
0043 - **Walker, Jimmy** (Orch)
0044 - **Walker, June** (Vo)
0045 - **Walker, Osborne** (Sax)
0046 - **Walker, Shirley** (Vo)
0047 - **Walker, Winifred** (Vo)
0048 - **Walkes, Aubrey** (Dr)
0049 - **Wall, Beryl** (Vo)
0050 - **Wall, Frank** (Vo)
0051 - **Wallace, Althea** (Vo)
0052 - **Wallace, Angelina** (Pn)
0053 - **Wallace, Babe** (Vo)
0054 - **Wallace, Bert** (Vo)
0055 - **Wallace, Jean** (Pn)
0056 - **Wallace, Jessie** (Vo)
0057 - **Wallace, La Verne** (Pn)
0058 - **Wallace, Leonard** (Pn)
0059 - **Wallace, Leslye** (Vo)
0060 - **Wallace, Marjorie** (Vo)
0061 - **Wallace, Ruby** (Pn)
0062 - **Wallack, Diane** (Pn)
0063 - **Wallayn, Audrey** (Pn)
0064 - **Waller, Edward** (Vo)
0065 - **Walley, George** (Tympani)
0066 - **Walling, Fred** (Vo)
0067 - **Walling, William L.** (Vo)
0068 - **Wallingford, Walter** (Vo)
0069 - **Wallis, Leslye** (Vo)
0070 - **Walrond, Jessie** (Vo, Ch)
0071 - **Walsh, Garner** (Cl)
0072 - **Walsh, George** (Vo)
0073 - **Walsh, Hazel** (Pn)
0074 - **Walsh, John J.** (Vo)
0075 - **Walsh, Marjie** (Vo)
0076 - **Walsh, Mildred** (Vo)
0077 - **Walsh, Richard J. Jr.** (Vo)
0078 - **Walsh, Rita** (Vo)
0079 - **Walsh, Sandra** (Pn)
0080 - **Walshe, Elwyne** (Tb)
0081 - **Walsky, Meta** (Vo)
0082 - **Walsoe, Candy** (Vo)
0083 - **Walst, Katherine J.** (Vo)
0084 - **Walstead, William** (Vo)
0085 - **Walter, Annette** (Vo)
0086 - **Walter, Jack** (Vo)
0087 - **Walters, Bud** (Vo)
0088 - **Walters, Doris** (Vi)
0089 - **Walters, Hilda** (Vo)
0090 - **Walters, Marion** (Vo)
0091 - **Walters, Martha** (Vo)
0092 - **Walton, Jean** (Vo, Pn)
0093 - **Walton, Marjorie May** (Pn)
0094 - **Walton, Matilda** (Vo)
0095 - **Wand, Milton** (Arr, Orch)
0096 - **Wander, Edith** (Pn)
0097 - **Wander, Lorraine** (Pn)
0098 - **Wank, Inga** (Vo)
0099 - **Wankel, Elizabeth** (Pn)
0100 - **Wankel, Margaret** (Vo)
0101 - **Wanser, Jean Marie** (Pn)
0102 - **Wanstall, Louise** (Vo)
0103 - **Wapnowitz, Shirley** (Vo)
0104 - **Ward, Brenda** (Ce)
0105 - **Ward, Nancy E.** (Vo)
0106 - **Ward, Pauline** (Vo)

Once upon a time . . .

0107 - **Ward, Roderick** (Pn)
0108 - **Ward, Royce** (Vo)
0109 - **Ward, Sandra** (Vo)
0110 - **Wardell, Juanita** (Vo)
0111 - **Wardrop, Marie Jacqueline** (Vo)
0112 - **Ware, John R.** (Tp)
0113 - **Waring, Julia B.** (Vo)
0114 - **Waring, Virginia** (Vo)
0115 - **Warner, John Thomas** (Vo)
0116 - **Warner, Winston** (Vo)
0117 - **Warren, Edith** (Vo)
0118 - **Warren, Johnny** (Dr)
0119 - **Warren, Marie** (Vo)
0120 - **Warren, Willa D.** (Pn)
0121 - **Washburn, Edythe** (Pn)
0122 - **Washburn, Lorenzo H.** (Vo)
0123 - **Washer, Richard** (Tp, Co)
0124 - **Washer, Robert** (Tb)
0125 - **Washington, Alberta** (Vo)
0126 - **Washington, Annie** (Vo)
0127 - **Washington, Fredericka, Caroline, Catherine, Cecelia, "Fredi"** (Vo)
0128 - **Washington, James** (Vo)
0129 - **Washington, Marie M.** (Pn, Or)
0130 - **Washington, Mayme** (Pn)
0131 - **Washington, Sylvester** (Vi)
0132 - **Washington, Veneventa** (Vo)
0133 - **Wasielewski, Victoria** (Vo)
0134 - **Wasserman, Larry** (Co)
0135 - **Wasserman, Lawrence** (Ce, Pn)
0136 - **Wassey, Pat** (Vo)
0137 - **Wassung, Frank R.** (Mu, Pn)
0138 - **Waterman, Edith** (Vo)
0139 - **Waterman, Leonard** (Cl)
0140 - **Waterman, Marie** (Vi)
0141 - **Waters, Catherine** (Vo)
0142 - **Waters, Gynesta** (Vo)
0143 - **Waters, Myrtle** (Vo)
0144 - **Waters, Ramon** (Vi)
0145 - **Waters, Rippling** (Pn)
0146 - **Watkins, Alice V.** (Vo)
0147 - **Watkins, Arthur** (Vo)
0148 - **Watkins, Ernest Leonard** (Vo, Ch)
0149 - **Watkins, Harry** (Vo)
0150 - **Watkins, Helen** (Pn)
0151 - **Watkins, Martin** (Vo)
0152 - **Watkins, Sammy** (Orch)
0153 - **Watkins, Tommy** (Vo)
0154 - **Watson, Barbara Mae** (Pn)
0155 - **Watson, "Biddy"** (Pn)
0156 - **Watson, Christine** (Pn, Or)
0157 - **Watson, Esther** (Vo)
0158 - **Watson, Evelyn** (Vo)
0159 - **Watson, Frances** (Pn)
0160 - **Watson, Gladys** (Pn)
0161 - **Watson, Lawrence F.** (Vo)
0162 - **Watson, Mary Lou** (Pn)
0163 - **Watson, Sheila** (Vo)
0164 - **Watson, Thomas** (Tb, Vo)
0165 - **Watters, Grace "Grace Tyson"** (Vo)
0166 - **Watthall, William** (Vo)
0167 - **Wattheus, Jane** (Fl)
0168 - **Watts, Edmund** (Unspecified)
0169 - **Watts, Harrison** (Vo)
0170 - **Wayland, Isabelle** (Vo)
0171 - **Wayne, Sid** (Orch)
0172 - **Weathers, Thomas** (Pn)
0173 - **Weatherton, Sheals** (Unspecified)
0174 - **Weaver, Frederick** (Vo)
0175 - **Weaver, Harold** (Vo)
0176 - **Weaver, Meldrem** (Vo)
0177 - **Weaver, Steven** (Pn)
0178 - **Webb, Eli** (Vo)
0179 - **Webb, Pearle L.** (Vo)
0180 - **Webb, Willimett** (Vo)
0181 - **Weber, Carol** (Pn, Har)
0182 - **Weber, Joseph** (Vo)
0183 - **Weber, Larry** (Ho)
0184 - **Webert, Herbert** (Vo)
0185 - **Webster, Laura** (Vo)
0186 - **Wechsler, Joyce** (Pn)
0187 - **Wechsler, Louise** (Pn)
0188 - **Wedekind, Arthur** (Vo)
0189 - **Weeke, Robert** (Vo)
0190 - **Weeks, Charles** (Vo)
0191 - **Weeks, Mary Helen** (Har)
0192 - **Wegman, Carl** (Ce)
0193 - **Wegman, Isabelle** (Vi)
0194 - **Wehmeyer, George** (Vo, Ch)
0195 - **Weich, Carol** (Vo)
0196 - **Weidner, Edward J.** (Vo)
0197 - **Weigh, George** (Orch)
0198 - **Weigl, Florence** (Vo)
0199 - **Weigl, George** (Orch, Vi)
0200 - **Weigel, Hermine** (Pn)
0201 - **Weigen, Hazel (Vo)**
0202 - **Weisgerber, Ruth** (Pn)
0203 - **Weinberg, Iris** (Vo)
0204 - **Weinberg, Janet** (Pn)
0205 - **Weinberg, Mortimer** (Vo)
0206 - **Weinberger, Charles** (Vi)
0207 - **Weingand, Carol** (Pn)
0208 - **Weiner, Milton** (Vo)
0209 - **Weiner, Phyllis** (Cl)
0210 - **Weiner, Sandra** (Pn)
0211 - **Weinlich, Joseph** (Vo)

Once upon a time . . .

0212 - **Weinmann, Robert H.** (Vo)
0213 - **Weinrich, William** (Unspecified)
0214 - **Weinstein, Edith** (Unspoecified)
0215 - **Weinstein, Shirley** (Vo)
0216 - **Weird, Bill** (Vo)
0217 - **Weiser, Peter** (Vo)
0218 - **Weishaupt, Billie-Jean** (Ho)
0219 - **Weisner, Ann** (Pn)
0220 - **Weiss, Arienne** (Pn)
0221 - **Weiss, Barbara** (Vo)
0222 - **Weiss, Louise** (Vo)
0223 - **Weiss, Martha** (Pn)
0224 - **Weiss, Mitchell** (Sax, Tp)
0225 - **Weiss, Rona** (Vo)
0226 - **Weiss, Rosabell** (Pn, Vo)
0227 - **Weissmann, Harry** (Vo)
0228 - **Weissman, Philip** (Vo, Vi, Orch)
0229 - **Weiz, Enid** (Vo)
0230 - **Wendell, Vincent** (Vo)
0231 - **Welch, Arnold** (Man)
0232 - **Welch, Anne** (Pn)
0233 - **Welch, Dorothy** (Pn)
0234 - **Welch, Edward** (Pn, Vi)
0235 - **Wellborn, Jeanette** (Vo)
0236 - **Welldon, Edwina** (Pn)
0237 - **Wellenburger, John** (Vo)
0238 - **Weller, Eric** (Vo)
0239 - **Wells, Alberta Pryme** (Pn, Vo)
0240 - **Wells, Florence M.** (Vi)
0241 - **Wells, Jean** (Pn)
0242 - **Wells, Leroy** (Pn)
0243 - **Wells, Raleigh** (Sax)
0244 - **Wellwood, Robert H.** (Vo)
0245 - **Welsford, Edward** (Cl, Ob)
0246 - **Welsh, Edward** (Vi)
0247 - **Welsh, Grace** (Pn)
0248 - **Welsh, Ona** (Pn)
0249 - **Welters, Vivian** (Pn)
0250 - **Wenblad, Carl** (Vo)
0251 - **Wenchel, Walter** (Vo)
0252 - **Wendell, Bruce** (Vo, Ch, Pn)
0253 - **Wendt, Fred G.** (Vo)
0254 - **Wendt, Sophia V.** (Vo)
0255 - **Wendt, Theophilo** (Orch)
0256 - **Wenk, Jacqueline** (Unspecified)
0257 - **Wenk, Janet Cindy** (Vo)
0258 - **Wenk, Jean** (Unspecified)
0259 - **Wennbald, Carl Q.** (Vo)
0260 - **Wenneis, Mary** (Pn)
0261 - **Wente, Edmond** (Pn)
0262 - **Wenzell, Eileen** (Vo)
0263 - **Wenzell, Rudy** (Vo)
0264 - **Wenzell, Viola** (Vo)
0265 - **Wentzel, Isabella** (Vo)
0266 - **Werle, Fred** (Mu)
0267 - **Wernander, Marilyn** (Pn)
0268 - **Werner, Allan** (Vo)
0269 - **Werner, Richard** (Vi)
0270 - **Wershiner, Harry** (Vo)
0271 - **Wertheimer, Muller** (Vo)
0272 - **Wesh, Gertrude Roth** (Pn, Or)
0273 - **Wessels, Henry** (Unspecified)
0274 - **Wessling, Catherine** (Pn)
0275 - **West, Eloise** (Unspecified)
0276 - **West, Fred** (Unspecified)
0277 - **West, Helen** (Vo)
0278 - **West, Jack** (Vo)
0279 - **West, Jane** (Vo)
0280 - **West, Judith** (Pn, Har, Vi)
0281 - **West, Mildred** (Pn, Or)
0282 - **Westcott, Dorcas Read** (Vi)
0283 - **Westcott, Shirley** (Vo)
0284 - **Wester, Ben** (Perc)
0285 - **Westman, Nydia** (Vo)
0286 - **Westerman, Clayton** (Ch)
0287 - **Westerwelt, Helen** (Unspecified)
0288 - **Weston, Douglas** (Vo)
0289 - **Weston, Sylvannus** (Unspecified)
0290 - **Weston, Theodis** (Pn)
0291 - **Westphalen, Herbert** (Vo)
0292 - **Wetrich, Stanley** (Cl)
0293 - **Wetterau, Charlotte** (Vi)
0294 - **Wetterau, Jessica** (Vo, Pn)
0295 - **Wettlaufer, J. Maynard** (Vi, Orch)
0296 - **Wexler, Clara** (Vo)
0297 - **Wexler, Ray** (Vo)
0298 - **Whalen, Gladys** (Vo)
0299 - **Whalen, Rosemary** (Vo)
0300 - **Whaley, Arthur** (Vo)
0301 - **Wham, Nancy** (Pn)
0302 - **Wharton, Diane** (Vo)
0303 - **Wharton, Lacey** (Pn)
0304 - **Wheatley, Joanne** (Vo)
0305 - **Wheeler, John Hervey** (Vi)
0306 - **Wheeler, Mary** (Vo)
0307 - **Wheeler, Rufus** (Ch)
0308 - **Wheeler, Ruth** (Pn)
0309 - **Wheeler, Vera** (Vo)
0310 - **Whelan, Agnes** (Vo)
0311 - **Whelan, James** (Vo)
0312 - **Whelley, John** (Pn)
0313 - **Whetsol, Arthur** (Tp)
0314 - **Whidbee, Sarah** (Vo)
0315 - **Whitaker, Delores** (Pn)
0316 - **Whitaker, Gladys** (Pn)
0317 - **Whitaker, Margaret** (Vo)

Once upon a time . . .

0318 - **Whitby, Gladys** (Vo)
0319 - **Whitcomb, John** (Vi)
0320 - **Whitcomb, P. E.** (Ho)
0321 - **White, Amy L.** (Pn, Or)
0322 - **White, Andy** (Vo)
0323 - **White, Baby** (Vo)
0324 - **White, Beatrice** (Vo)
0325 - **White, Constance Berkstemer** (Vo)
0326 - **White, Carmen** (Pn)
0327 - **White, Daisy** (Pn)
0328 - **White, Donald** (Vo)
0329 - **White, Dorothy** (Pn, Vo)
0330 - **White, Eleanor** (Vo)
0331 - **White, Elouise** (Pn)
0332 - **White, Freederic** (Vo)
0333 - **White, Helen** (Pn, Vo)
0334 - **White, Jane** (Vo)
0335 - **White, Joyce** (Pn, Vo)
0336 - **White, Leauvina** (Vo)
0337 - **White, Leonora** (Vo, Pn)
0338 - **White, Luverta** (Pn)
0339 - **White, Marietta** (Vo)
0340 - **White, Margy** (Vo)
0341 - **White, Mary Ellen** (Vo)
0342 - **White, O. S.** (Vo)
0343 - **White, Paul** (Mu, Orch)
0344 - **White, Richard** (Ch)
0345 - **White, Sarah** (Vo)
0346 - **White, Shirley** (Vo)
0347 - **White, Stuart** (Pn)
0348 - **White, Sylvia** Vo)
0349 - **White, Thomas** (Vo)
0350 - **White, Vivian** (Pn)
0351 - **White, Willie Mae** (Vo)
0352 - **Whitefield, Bernice** (Pn)
0353 - **Whitehead, Grace** (Vi)
0354 - **Whitehead, James** (Pn)
0355 - **Whitehead, Laura** (Pn)
0356 - **Whitehill, Isabelle** (Vo)
0357 - **Whiteman, Louis** (Pn)
0358 - **Whiterell, Edith** (Vo)
0359 - **Whiterill, Jean** (Vi)
0360 - **Whiterspoon, Hillard** (Tp)
0361 - **Whitfield, Walter** (Vo)
0362 - **Whitford, Alice** (Vo)
0363 - **Whiting, Crudy** (Vo)
0364 - **Whiting, Edward** (Vo)
0365 - **Whiting, Harold** (Tb)
0366 - **Whiting, Sinclair** (Co)
0367 - **Whithing, Sylvia** (Vo)
0368 - **Whitlach, Beatrice** (Pn)
0369 - **Whitman, Donald J.** (Vo)
0370 - **Whitman, Mary Lynn** (Pn)
0371 - **Whitman, Virginia** (Vo)
0372 - **Whitney, Constance** (Vo)
0373 - **Whitney, Doris** (Song Stylist)
0374 - **Whitney, George** (Vo)
0375 - **Whittaker, Tom** (Vo)
0376 - **Whittaker, Vern** (Dr, Vo)
0377 - **Whittbeck, Judith** (Pn)
0378 - **Whittbeck, Revelle** (Pn)
0379 - **Whitted, Constance** (Pn)
0380 - **Whittington, George** (Vo)
0381 - **Whitty, Dot** (Vo)
0382 - **Whyman, Walden** (Vo)
0383 - **Wicks, Harold** (Vo)
0384 - **Widness, John Edward** (Pn)
0385 - **Wieder, Leo** (Vo)
0386 - **Wiedner, Jacqueline** (Vo)
0387 - **Wiener, Etta** (Pn)
0388 - **Wiener, Jean** (Pn, Or)
0389 - **Wierum, Carl** (Vi)
0390 - **Wieser, Alfred** (Vo)
0391 - **Wiggins, Beulah** (Unspecified)
0392 - **Wiggins, Helen L.** (Vo)
0393 - **Wiggins, Marie** (Vo, Ch)
0394 - **Wiggins, Venus** (Pn)
0395 - **Wigley, Bernice** (Unspecified)
0396 - **Wilanowski, Theodore** (Vi)
0397 - **Wilbur, Ann** (Vo)
0398 - **Wilbur, Donald** (Vo)
0399 - **Wilbur, Harold** (Vo)
0400 - **Wilbur, Helen** (Unspecified)
0401 - **Wilcox, Ruth** (Vo)
0402 - **Wild, Melina** (Vo)
0403 - **Wilde, Delilah** (Vo)
0404 - **Wilde, Doris** (Vo)
0405 - **Wilder, Alec** (Orch, Mu, Arr)
0406 - **Wildermuth, Arthur** (Vi)
0407 - **Wildner, Barrie** (Vo)
0408 - **Wiley, Omega** (Vo)
0409 - **Wilgenkamp, Jan** (Vo)
0410 - **Wilhelmsen, Eve** (Vo)
0411 - **Wilkanowski, Carolyn** (Pn)
0412 - **Wilke, Herbert** (Vo)
0413 - **Wilken, Catherine** (Vi)
0414 - **Wilkenowski, Theodore** (Vi)
0415 - **Wilkins, Kenneth** (Unspecified)
0416 - **Wilkins, Thomas** (Vo)
0417 - **Wilkinson, Enid** (Pn)
0418 - **Wilkinson, Roberta** (Vi)
0419 - **Wilkson, Charles** (Vo)
0420 - **Willard, Joe** (Vo)
0421 - **Willdigg, Theodore** (Ho)
0422 - **Willett, Mary Jane** (Pn)
0423 - **Williams, Addie** (Vo)

Once upon a time . . .

0424 - **Williams, Adelaide** (Pn)
0425 - **Williams, Alicia** (Vo)
0426 - **Williams, Allen** (Vi)
0427 - **Williams, Andrew Thomas** (Pn)
0428 - **Williams, Anna** (Vo)
0429 - **Williams, Beatrice** (Vo)
0430 - **Williams, Bruce** (Vo)
0431 - **Williams, Caroline** (Pn)
0432 - **Williams, Carrie E.** (Pn, Or)
0433 - **Williams, Charlie** (Vo)
0434 - **Williams, Dorothy** (Pn)
0435 - **Williams, D. K.** (Vo)
0436 - **Williams, Elizabeth** (Vo)
0437 - **Williams, Frederic** (Vo, Sax)
0438 - **Williams, Geneva C.** (Vo, Ch)
0439 - **Williams, Harriett C**. (Vo)
0440 - **Williams, Inez** (Vo)
0441 - **Williams, Isaac** (Sax)
0442 - **Williams, Jack** (Vo, Pn)
0443 - **Williams, Jan** (Vo)
0444 - **Williams, John Thomas** (Ch)
0445 - **Williams, J. Cordy** (Orch)
0446 - **Williams, Kenneth J.** (Vo)
0447 - **Williams, Leah** (Vo)
0448 - **Williams, LaFayette** (Vo)
0449 - **Williams, Lawrence** (Pn)
0450 - **Williams, Lloyd** (Vo)
0451 - **Williams, Louvinia** (Vo)
0452 - **Williams, Lucille** (Vo)
0453 - **Williams, Marjorie** (Pn)
0454 - **Williams, May F.** (Vo)
0455 - **Williams, Naomah** (Pn)
0456 - **Williams, Parish** (Vo)
0457 - **Williams, Patrick** (Pn)
0458 - **Williams, Richard** (Vo)
0459 - **Williams, Richmond V.** (Vo)
0460 - **Williams, Steven** (Vo)
0461 - **Williams, Thelma** (Vo, Pn)
0462 - **Williams, Wilhelminia** (Vo)
0463 - **Williams, Wilma Constance** (Vo)
0464 - **Williams, Winnie** (Vo)
0465 - **Williamson, Esther** (Vo)
0466 - **Willis, Charles E. Jr.** (Vo, Ch)
0467 - **Willis, Emily F.** (Unspecified)
0468 - **Willis, Hattie** (Vo)
0469 - **Willis, Joe** (Vo)
0470 - **Willis, Leon** (Vo)
0471 - **Willner, Max** (Vo)
0472 - **Willner, William** (Vo)
0473 - **Wilmarth, Mary** (Vo)
0474 - **Wilson, Althea** (Pn)
0475 - **Wilson, Bernice** (Pn)
0476 - **Wilson, Darene** (Pn)
0477 - **Wilson, Elmer** (Vo)
0478 - **Wilson, Ermintrude** (Vo)
0479 - **Wilson, Genevieve** (Ch)
0480 - **Wilson, George** (Pn)
0481 - **Wilson, Gladys** (Pn)
0482 - **Wilson, H. Van Rensselaer** (Vo)
0483 - **Wilson, Irene** (Vi)
0484 - **Wilson, Katherina** (Vo)
0485 - **Wilson, Lawrence W.** (Bass Viol)
0486 - **Wilson, Leonard** (Vi)
0487 - **Wilson, Loy** (Unspecified)
0488 - **Wilson, Manny C.** (Vo)
0489 - **Wilson, Marian** (Vo)
0490 - **Wilson, Samuel** (Pn)
0491 - **Wilson, Susie** P. (Vo)
0492 - **Wilson, Thelma** (Pn)
0493 - **Wilson, Woody** (Vo)
0494 - **Wiltshire, George** (Vo)
0495 - **Winburn, Anna Mae** (Vo)
0496 - **Winchester, Charlotte Broughton** (Pn)
0497 - **Winchester, Emily** (Vo)
0498 - **Winchester, Leitha** (Pn)
0499 - **Winchester, Robert** (Vo)
0500 - **Winchester, Ruth** (Vo)
0501 - **Winckell, Terri** (Vo)
0502 - **Windsor, Martha** (Vo)
0503 - **Winfield, Edward** (Ch)
0504 - **Winfield, Verlin S.** (Unspecified)
0505 - **Winfred, Florence** (Vo)
0506 - **Wing, Dorothy** (Vo)
0507 - **Wing, Paul** (Fl)
0508 - **Winge, Helen** (Vo)
0509 - **Winkler, Gunther** (Vo)
0510 - **Winks, John O.** (Orch, Pn, Vo, Ch)
0511 - **Winslow, Marion Ruth** (Vo)
0512 - **Winston, Elsie** (Pn)
0513 - **Winston, F. E.** (Vo)
0514 - **Winters, Shirley** (Vo)
0515 - **Winters, Albert Peter** (Dr)
0516 - **Winters, Jerri** (Vo)
0517 - **Winton, Terri Ann** (Pn)
0518 - **Winylie, Doris** (Vo)
0519 - **Wirenius, Lynda** (Vo)
0520 - **Wirthheimer, Amy** (Vo)
0521 - **Wirthheimer, Rena** (Vo)
0522 - **Wirts, Richard** (Xylophono)
0023 - **Wirtz, Jack** (Vo)
0524 - **Wirtz, Wilbur** (Piccolo)
0525 - **Wise, David** (Pn)
0526 - **Wishart, Claire K.** (Pn)
0527 - **Wishart, Edna Richter** (Vo)
0528 - **Wishart, Everett** (Pn)
0529 - **Wishart, Ronald S.** (Vo)

Once upon a time . . .

0530 - **Wisinski, Anna** (Vi)
0531 - **Wisotsky, Jeanne** (Vo)
0532 - **Witas, Jerry** (Pn)
0533 - **Witson, Monica** (Vo)
0534 - **Witte, Albert** (String Bass)
0535 - **Wittenberg, Ann Louise** (Vo)
0536 - **Witzgall, John** (Vo)
0537 - **Wlach, Leopold** (Cl)
0538 - **Wodtke, Costance** (Pn)
0539 - **Wolczok, John** (Sax)
0540 - **Woelfie, Kay** (Vo)
0541 - **Woelfrip, Charles** (Vo)
0542 - **Woessner, Charlotte** (Vo)
0543 - **Wohlsen, Elise** (Vo, Ch)
0544 - **Woiczechowski, Carol** (Unspecified)
0545 - **Wolf, Janet** (Pn)
0546 - **Wolf, Marion** (Vo)
0547 - **Wolf, Maxine** (Vo)
0548 - **Wolfe, Sallie** (Pn)
0549 - **Wolfe, Sophie** (Pn)
0550 - **Wolfenden, W. T.** (Ce)
0551 - **Wolff, Charles F.** (Vo)
0552 - **Wolfshon, Leopold** (Mu, Pn)
0553 - **Wolke, Sigrid** (Vo)
0554 - **Wollen, Joy** (Unspecified)
0555 - **Wolslagen, Earl W.** (Vi)
0556 - **Wolseley, Marcia Rogers** (Vo)
0557 - **Wolstencroft, William** (Unspecified)
0558 - **Woloson, Philip** (Vo)
0559 - **Womack, Betty** (Pn)
0560 - **Wong, Marylyn** (Vo)
0561 - **Wood, Annie** (Pn, Or)
0562 - **Wood, Carlton** (Tb)
0563 - **Wood, Eloise** (Ce)
0564 - **Wood, Grace Randolph** (Pn)
0565 - **Wood, Joanne** (Vo)
0566 - **Wood, Marguerite Virginia** (Vo)
0567 - **Wood, Mary Ellen** (Vo)
0568 - **Wood, Mary J.** (Pn)
0569 - **Wood, Vernon J.** (Vo)
0570 - **Woodaman, Fred** (Tp)
0571 - **Woodbank, Wilson** (Vo)
0572 - **Woodby, Cornelius** (Vi)
0573 - **Woodcock, Ruth** (Vi)
0574 - **Woode, Charles Henry** (Vo)
0575 - **Wooden, Robert** (Vi)
0576 - **Wooderman, Fred** (Tp, Vo)
0577 - **Woodhull, R. F.** (Pn, Ch)
0578 - **Woodie, Joseph** (Vo)
0579 - **Wooding, R. W.** (Pn, Orch)
0580 - **Woodley, Arline** (Vo)
0581 - **Woodley, Ruth** (Vo)
0582 - **Woodroffe, Bernice** (Vo)
0583 - **Woodruff, Betty B.** (Fl)
0584 - **Woodruff, Edith S.** (Harpsichord, Pn)
0585 - **Woodruff, J. E.** (Vo)
0586 - **Woods, Albert** (Vo)
0587 - **Woods, Curtis H.** (Vo)
0588 - **Woods, Frank** (Vo)
0589 - **Woods, Marion** (Vo)
0590 - **Woods, Millicent** (Vo, Ch)
0591 - **Woods, Percy** (Vo)
0592 - **Woodson, Anna** (Pn, Vo)
0593 - **Woodward, Dan** (Vo)
0594 - **Woodward, R. H.** (Vo)
0595 - **Woolever, George** (Tb)
0596 - **Wooley, Ethel** (Unspecified)
0597 - **Woolff, John** (Vo)
0598 - **Woolford, Hughie** (Pn, Vo)
0599 - **Woolsey, Margaret** (Vo)
0600 - **Woolsey, R. Gray** (Vo)
0601 - **Wooten, Ruth** (Vo)
0602 - **Work, John Jr.** (Vo)
0603 - **Worral, Elma** (Vo)
0604 - **Worrell, Allen** (Unspecified)
0605 - **Worrell, Viola** (Pn)
0606 - **Worth, John** (Pn)
0607 - **Worthen, Winsome** (Vi)
0608 - **Worthington, Diana** (Ce, Pn, Har)
0609 - **Worthy, Ernestine** (Vo)
0610 - **Wright, Allan B.** (Pn)
0611 - **Wright, Bertha** (Vo)
0612 - **Wright, Bobbi** (Vo)
0613 - **Wright, B. Beatrice** (Vo)
0614 - **Wright, Dagmar** (Cl)
0615 - **Wright, Gene** (Db)
0616 - **Wright, Gussie** (Vo)
0617 - **Wright, Irene** (Vo)
0618 - **Wright, Marie E.** (Pn, Or, Ch)
0619 - **Wright, Miriam** (Vi)
0620 - **Wright, Renee** (Vi)
0621 - **Wright, Rosa** (Vo)
0622 - **Writh, Rutheford** (Vo)
0623 - **Wugh, Martha** (Vo)
0624 - **Wulf, Marjorie** (Pn)
0625 - **Wurman, Frances** (Vo)
0626 - **Wurman, Shirley** (Vo)
0627 - **Wurtmann, Jeanne** (Vi)
0628 - **Wyant, Frances** (Vo)
0629 - **Wyche, Geraldine** (Pn)
0630 - **Wycoff, John** (Vo)
0631 - **Wyer, Viola** (Pn)
0632 - **Wyke, Ethel** (Vo)
0633 - **Wyllie, Doris** (Vo)
0634 - **Wynn, John** (Vo)
0635 - **Wynne, Joe** (Dr, Orch)

Once upon a time . . .

0636 - **Wynne, Jeanette** (Vo)
0637 - **Wynne, Raymond** (Vi)
0638 - **Wynne, Yvonne** (Pn)
0639 - **Wynski, Genevieve** (Vo)
0640 - **Wyss, Fred** (Ce)
0641 - **Wyth, Dorothy** (Pn)

X

No Musicians

ABBREVIATIONS

Acc	Accordion
Arr	Arrangement
Ba	Banjo
Ce	Cello
Ch	Choirmaster
Cl	Clarinet
Cn	Clarin
Co	Cornet
Db	Double bass
Dr	Drums
Fl	Flute
Gu	Guitar
Ha	Harmonica
Har	Harp
Ho	Horn
Lu	Lute
Ly	Lyrics
Man	Mandolin
Mar	Maracas
Mu	Composer
Ob	Oboe
Or	Organ
Orch	Orchestra
Perc	Percussion
Pn	Piano
Sax	Saxophones
Tb	Trombone
Tp	Trumpet
Tu	Tuba
Uk	Ukelele
Vi	Violin
Vib	Vibraphone
Vl	Viola
Vo	Voice

Y

from **Yacek,** Stella
to **Yusem,** Adele

ABBREVIATIONS

Acc	Accordion
Arr	Arrangement
Ba	Banjo
Ce	Cello
Ch	Choirmaster
Cl	Clarinet
Cn	Clarin
Co	Cornet
Db	Double bass
Dr	Drums
Fl	Flute
Gu	Guitar
Ha	Harmonica
Har	Harp
Ho	Horn
Lu	Lute
Ly	Lyrics
Man	Mandolin
Mar	Maracas
Mu	Composer
Ob	Oboe
Or	Organ
Orch	Orchestra
Perc	Percussion
Pn	Piano
Sax	Saxophones
Tb	Trombone
Tp	Trumpet
Tu	Tuba
Uk	Ukelele
Vi	Violin
Vib	Vibraphone
Vl	Viola
Vo	Voice

Once upon a time . . .

0001 - **Yacek, Stella** (Vo)
0002 - **Yancy, John** (Vo)
0003 - **Yancy, Marie** (Vo)
0004 - **Yander, William** (Vo)
0005 - **Yanotti, Mildred** (Vo)
0006 - **Yarde, Rosette** (Pn)
0007 - **Yaremo, Elizabeth Betz** (Vo)
0008 - **Yarow, Grace** (Unspecified)
0009 - **Yarrow, Jane** (Vo)
0010 - **Yaskel, Nina** (Vo)
0011 - **Yaskel, Vera** (Vo)
0012 - **Yates, Carrie** Vo)
0013 - **Yau, Perry** (Ho)
0014 - **Yaysnoff, Iris** (Pn)
0015 - **Yaysnoff, June** (Pn)
0016 - **Yeager, Anna** (Vo)
0017 - **Yearwood, Dorothy** (Pn, Vo)
0018 - **Yearwood, Hamilton** (Pn)
0019 - **Yeransian, June** (Unspecified)
0020 - **Yerman, Audrey** (Vo)
0021 - **Yerman, Carol** (Vo)
0022 - **Yizar, Everet** (Vo)
0023 - **Yokum, George E.** (Vi, Ch)
0024 - **Yomeyta, Mary** (Vo)
0025 - **Yonda, Levan** (Unspecified)
0026 - **York, Rhoda** (Vo)
0027 - **Youker, Ann** (Bass)
0028 - **Youker, Jane** (Vo)
0029 - **Youker, Mary** (Vo)
0030 - **Young, Anna May** (Vo)
0031 - **Young, Alma** (Vi)
0032 - **Young, Beverly** (Pn, Or)
0033 - **Young, Diane** (Vo)
0034 - **Young, Doreas** (Vo)
0035 - **Young, Ellen Thomas** (Vo)
0036 - **Young, Harvey J.** (Cl)
0037 - **Young, Helen Marie** (Pn)
0038 - **Young, Jack** (Vo)
0039 - **Young, Mary Wilson** (Pn, Vo)
0040 - **Young, Monroe** (Vo)
0041 - **Young, Nicoleheriot** (Pn)
0042 - **Young, Peter** (Vo)
0043 - **Young, Raymond W.** (Vo)
0044 - **Youngleson, Kitty** (Vo)
0045 - **Youngs, Harriet** (Vo)
0046 - **Ysaye, Jeannette D.** (Vi)
0047 - **Yulke, Ed** (Pn, Or)
0048 - **Yum, Kisum** (Pn)
0049 - **Yusem, Adele** (Pn)

Z

from **Zabale,** Eusebia
to **Zwerling,** Yetta

ABBREVIATIONS

Acc	Accordion
Arr	Arrangement
Ba	Banjo
Ce	Cello
Ch	Choirmaster
Cl	Clarinet
Cn	Clarin
Co	Cornet
Db	Double bass
Dr	Drums
Fl	Flute
Gu	Guitar
Ha	Harmonica
Har	Harp
Ho	Horn
Lu	Lute
Ly	Lyrics
Man	Mandolin
Mar	Maracas
Mu	Composer
Ob	Oboe
Or	Organ
Orch	Orchestra
Perc	Percussion
Pn	Piano
Sax	Saxophones
Tb	Trombone
Tp	Trumpet
Tu	Tuba
Uk	Ukelele
Vi	Violin
Vib	Vibraphone
Vl	Viola
Vo	Voice

Once upon a time . . .

0001 - **Zabale, Eusebia** (Vo)
0002 - **Zabriskie, Gail** (Vo)
0003 - **Zabriskie, Lynn** (Vo)
0004 - **Zacharewitsch, Michael** (Vi)
0005 - **Zacharkow, Mary** (Pn)
0006 - **Zachery, Jessye Andrews** (Vo)
0007 - **Zachodnik, Helen** (Vo)
0008 - **Zahn, Lillian** (Vo)
0009 - **Zakas, Romana** (Vi)
0010 - **Zanfini, Renato** (Ob)
0011 - **Zang, Joseph Jr.** (Unspecified)
0012 - **Zaratzian, Harry** (Vi)
0013 - **Zaslav, Bernard** (Vi)
0014 - **Zee, Hope** (Vo)
0015 - **Zegler, Emanuel** (Bassoon)
0016 - **Zehnle, Richard** (Cl)
0017 - **Zeidler, Lillian** (Vo)
0018 - **Zeik, Bessie** (Vi)
0019 - **Zeiter, Jane** (Vo)
0020 - **Zell, Alma** (Vo)
0021 - **Zeller, Paul** (Orch)
0022 - **Zellner, Robert** (Cl)
0023 - **Zentrich, Zena** (Vi, Ce)
0024 - **Zeppie, Rita** (Vo)
0025 - **Zeyenda, Edmund** (Vo)
0026 - **Zickerman, Alicia** (Vo, Vl)
0027 - **Ziedler, Lewis D.** (Vo)
0028 - **Ziegenbein, Loris** (Vo)
0029 - **Zierick, Anne** (Pn)
0030 - **Zigrosser, Albert** (Dr)
0031 - **Zimbler, Maurice** (Ce)
0032 - **Zimmerman, Jack** (Ce)
0033 - **Zimmerman, Janet** (Pn)
0034 - **Zinze, Evelyn** (Vo)
0035 - **Zion, Barbara** (Vo)
0036 - **Zipperlen, Charles** (Tp)
0037 - **Zito, Sylvia** (Vo)
0038 - **Zitzmann, Edward** (Ch, Orch)
0039 - **Zitzman, H. Edward** (Orch)
0040 - **Zitsman, Milton** (Vo)
0041 - **Zobel, Erna** (Pn)
0042 - **Zockoff, Alan** (Unspecified)
0043 - **Zohn, Lillian** (Vo, Gu)
0044 - **Zoller, Elmer** (Pn)
0045 - **Zollinger, Anna** (Vi)
0046 - **Zolner, Stanley** (Pn)
0047 - **Zorn, Anne** (Vo)
0048 - **Zorn, Florence** (Vo)
0049 - **Zoroubin, Alexander** (Balalaika)
0050 - **Zrake, Sandra** (Vo)
0051 - **Zuccaro, Henry** (Cl)
0052 - **Zuccaro, Rocco** (Tb)
0053 - **Zuccaro, Tony** (Co, Tp)
0054 - **Zucchero, Vernita** (Vo)
0055 - **Zukerberg, Irwing** (Pn)
0056 - **Zukerman, George B.** (Bassoon)
0057 - **Zwarych, Stella** (Pn)
0058 - **Zwerling, Yetta** (Vo)

Appendix

The Musicians *"In Person"*:
A photo Selection

A symbolic presence of the musicians in photographic form

A symbolic presence of the musicians in photographic form

A symbolic presence of the musicians in photographic form

A symbolic presence of the musicians in photographic form

A symbolic presence of the musicians in photographic form

A symbolic presence of the musicians in photographic form

A symbolic presence of the musicians in photographic form

A symbolic presence of the musicians in photographic form

A symbolic presence of the musicians in photographic form

A symbolic presence of the musicians in photographic form

A symbolic presence of the musicians in photographic form

A symbolic presence of the musicians in photographic form

A symbolic presence of the musicians in photographic form

A symbolic presence of the musicians in photographic form

A symbolic presence of the musicians in photographic form

A symbolic presence of the musicians in photographic form

A symbolic presence of the musicians in photographic form

A symbolic presence of the musicians in photographic form

A symbolic presence of the musicians
in photographic form

A symbolic presence of the musicians in photographic form

A symbolic presence of the musicians in photographic form

A symbolic presence of the musicians in photographic form

A symbolic presence of the musicians in photographic form

A symbolic presence of the musicians in photographic form

A symbolic presence of the musicians in photographic form

A symbolic presence of the musicians in photographic form

A symbolic presence of the musicians in photographic form

A symbolic presence of the musicians in photographic form

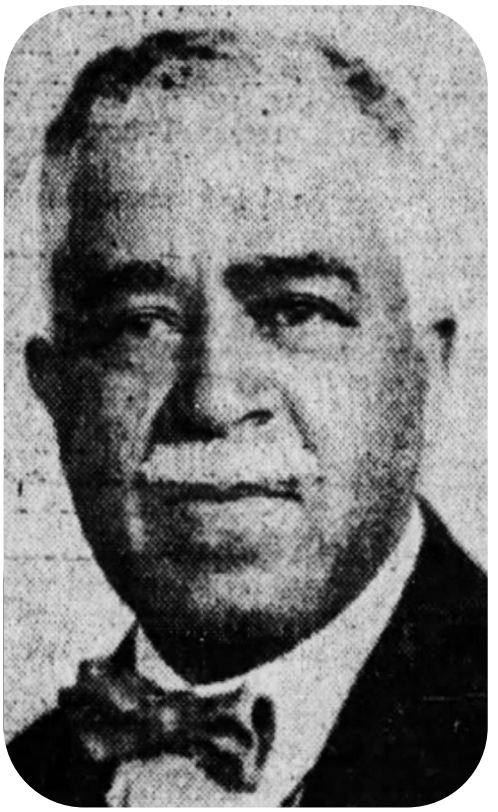

A symbolic presence of the musicians in photographic form

A symbolic presence of the musicians in photographic form

A symbolic presence of the musicians in photographic form

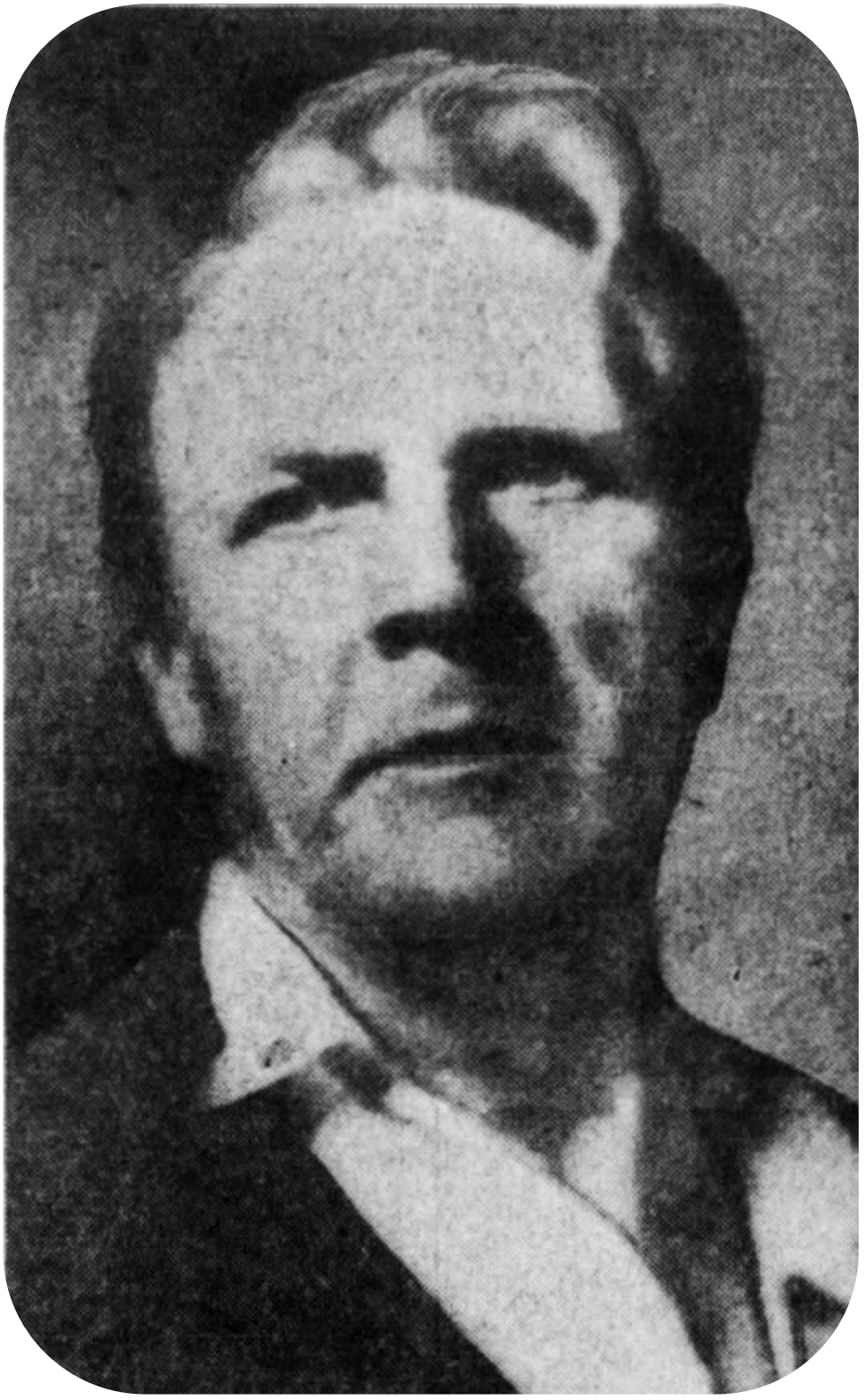

A symbolic presence of the musicians in photographic form

A symbolic presence of the musicians in photographic form

A symbolic presence of the musicians in photographic form

A symbolic presence of the musicians in photographic form

A symbolic presence of the musicians in photographic form

A symbolic presence of the musicians in photographic form

A symbolic presence of the musicians in photographic form

A symbolic presence of the musicians in photographic form

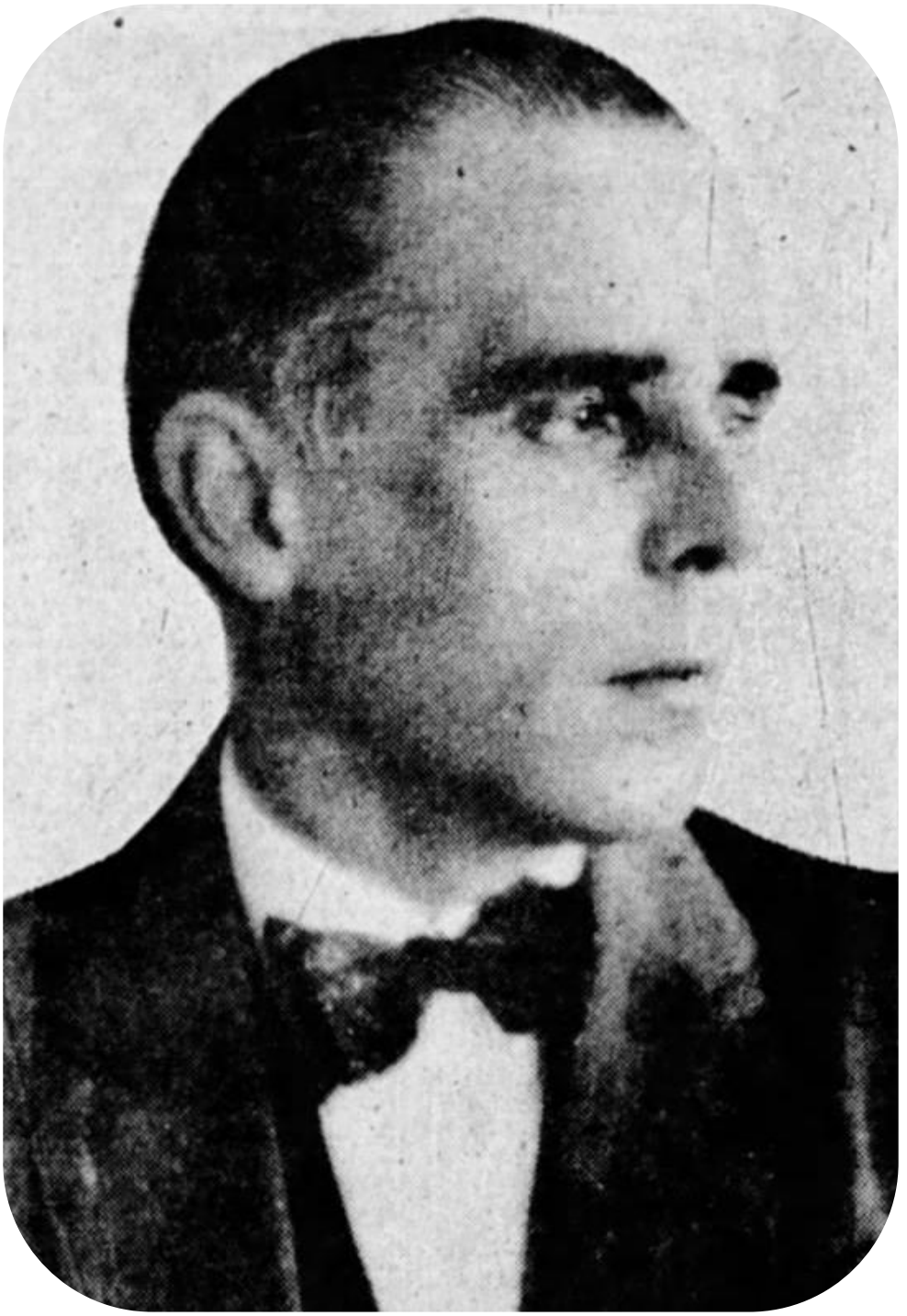

A symbolic presence of the musicians in photographic form

A symbolic presence of the musicians in photographic form

A symbolic presence of the musicians in photographic form

A symbolic presence of the musicians in photographic form

A symbolic presence of the musicians in photographic form

A symbolic presence of the musicians in photographic form

A symbolic presence of the musicians in photographic form

A symbolic presence of the musicians in photographic form

A symbolic presence of the musicians in photographic form

A symbolic presence of the musicians in photographic form

A symbolic presence of the musicians in photographic form

A symbolic presence of the musicians in photographic form

A symbolic presence of the musicians in photographic form

A symbolic presence of the musicians in photographic form

A symbolic presence of the musicians in photographic form

A symbolic presence of the musicians in photographic form

A symbolic presence of the musicians in photographic form

A symbolic presence of the musicians in photographic form

A symbolic presence of the musicians in photographic form

A symbolic presence of the musicians in photographic form

A symbolic presence of the musicians in photographic form

A symbolic presence of the musicians in photographic form

A symbolic presence of the musicians in photographic form

A symbolic presence of the musicians in photographic form

A symbolic presence of the musicians in photographic form

A symbolic presence of the musicians in photographic form

A symbolic presence of the musicians in photographic form

A symbolic presence of the musicians in photographic form

A symbolic presence of the musicians in photographic form

A symbolic presence of the musicians
in photographic form

A symbolic presence of the musicians in photographic form

A symbolic presence of the musicians in photographic form

A symbolic presence of the musicians in photographic form

A symbolic presence of the musicians in photographic form

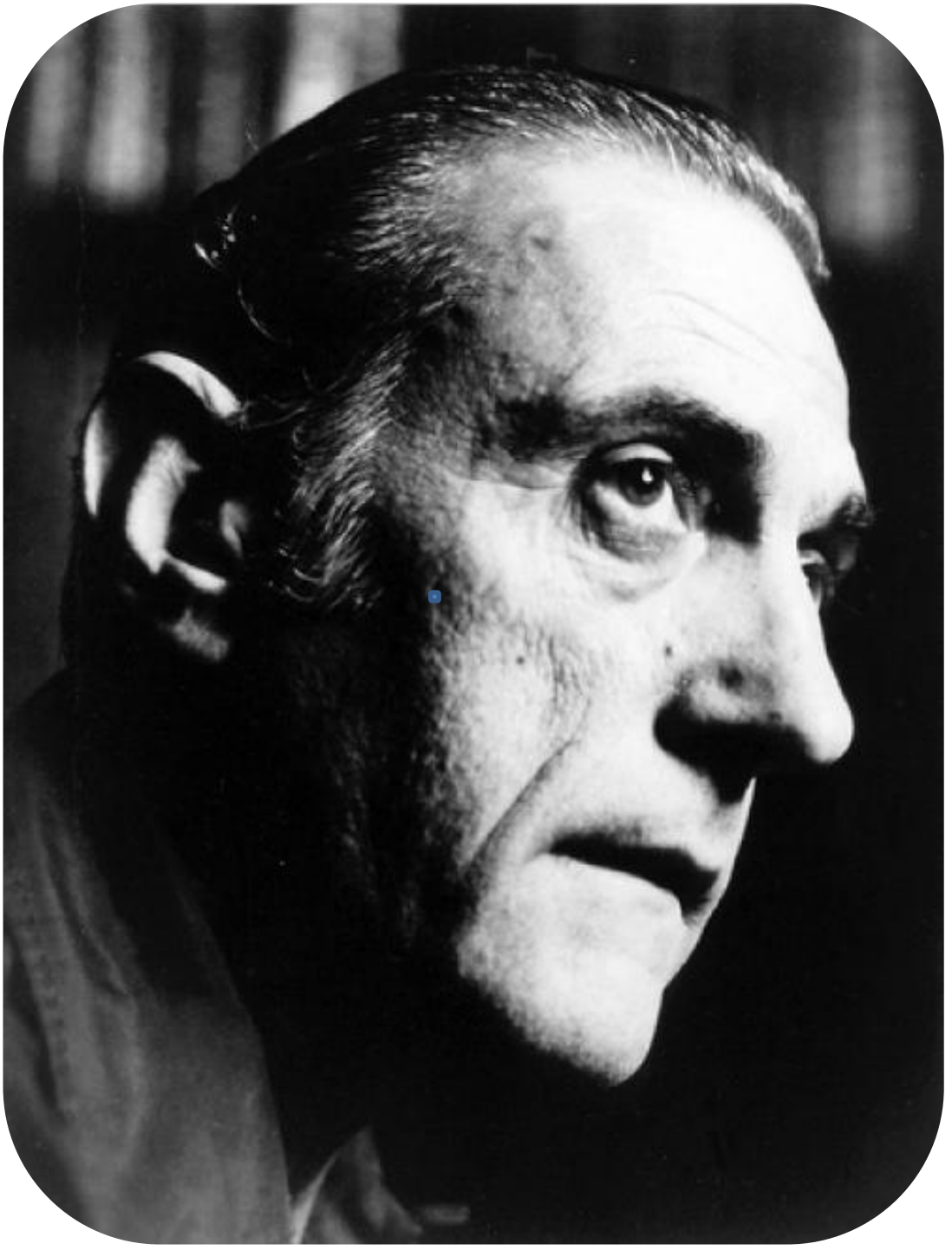

A symbolic presence of the musicians in photographic form

A symbolic presence of the musicians
in photographic form

A symbolic presence of the musicians in photographic form

A symbolic presence of the musicians in photographic form

A symbolic presence of the musicians in photographic form

A symbolic presence of the musicians in photographic form

A symbolic presence of the musicians in photographic form

A symbolic presence of the musicians in photographic form

A symbolic presence of the musicians in photographic form

A symbolic presence of the musicians in photographic form

A symbolic presence of the musicians in photographic form

A symbolic presence of the musicians in photographic form

A symbolic presence of the musicians in photographic form

A symbolic presence of the musicians in photographic form

A symbolic presence of the musicians in photographic form

A symbolic presence of the musicians in photographic form

A symbolic presence of the musicians in photographic form

A symbolic presence of the musicians in photographic form

A symbolic presence of the musicians in photographic form

A symbolic presence of the musicians in photographic form

A symbolic presence of the musicians in photographic form

A symbolic presence of the musicians in photographic form

A symbolic presence of the musicians in photographic form

A symbolic presence of the musicians in photographic form

A symbolic presence of the musicians in photographic form

A symbolic presence of the musicians in photographic form

A symbolic presence of the musicians in photographic form

A symbolic presence of the musicians in photographic form

A symbolic presence of the musicians in photographic form

A symbolic presence of the musicians in photographic form

A symbolic presence of the musicians in photographic form

A symbolic presence of the musicians in photographic form

Bibliography of Recommended Sources

Books:

- *African American Music, by Mellonee V. Burnim & Portia K. Maultsby - ISBN 9780415881814*
- *African Americans in the Jazz Age, by Mark Robert Schneider - ISBN 9780742544178*
- *Automas, Taxi Dances and Vaudeville, by David Freeland - ISBN 978081472762X*
- *Benny Goodman's. Famous 1938 Carnegie Hall Jazz Concert, by Catherine Tackley - ISBN 9780195398311*
- *Big Bands & Great Ballrooms, by Jack Behrens - ISBN 97814259697711*
- *Black Bottom Stomp, by David A. Jasen & Gene Jones - ISBN 97804515936415*
- *Country Music Originals, by Tony Russell - ISBN 9780199732661*
- *Dictionary of Music, by Michael & Joyce Kennedy and Tim Rutherford Johnson - ISBN 9780199578542*
- *Dictionary of Musical Terms, by Alison Latham - ISBN 9780198606987*
- *Duke, by Terry Teachout - ISBN 9781592408801*
- *Faith in Time. The life of Jimmy Scott, by David Ritz - ISBN 9780306810883*
- *George Gershwin, His life & Music, by Ean Wood - ISBN 9781860741746*
- *Gold Age of jazz revisited 1939 - 1942, by Hazen Schumacher and John Stevens - ISBN 9780916182151*
- *Gravesites of southern musicians, by Edward Amos - ISBN 9780786412704*
- *High Times Hard Times, by Anita O' Day with George Eells - ISBN 9780879101183*
- *History of Jazz, by Ted Gioia (The) - ISBN 9780195399707*
- *How Music Grew in Brooklyn, by Maurice Edwards - ISBN 9780810856662*
- *Jazz New Perspectives on the History of Jazz By Twelve of the world's Foremost Jazz Critics and Scholars, by Nat Hentoff and Albert J. Mc Carthy - ISBN 9780306800020*
- *Jazz Standards (The). A guide to the repertoire, by Ted Gioia - ISBN 9780199937394*
- *Jazz Years earwitness to an era (The), by Leonard Feather. ISBN 9780306802961*
- *Just Remember This, by Colin Bratkovich - ISBN9781483645179*
- *Life and times of an American original. Thelenious (The), by Robin D. G. Kelley - ISBN 9781439190463*
- *Lush life, by David Hajdu - ISBN 9780865475120*
- *Musical Worlds of Gunther Schuller (The), by Gunther Schuller - ISBN 9780306809028*
- *New York City Jazz, by Elizabeth Dodd Brinkofski - ISBN 9780738599144*
- *Night City. Politics and Amusement in Manhattan, by Burton W. Perretti - ISBN 9780812221572*
- *Oxford Companion to Jazz, by Bill Kirchner - ISBN 9780195183597*
- *Penguin, Jazz Guide, by Brian Morton & Richard Cook - ISBN 9780141048314*
- *Sessions with SINATRA, by Charles L. Granata - ISBN 9781556525095*
- *Swing Era (The), by Gunther Schuller - ISBN 9780195071405*

Bibliography of Recommended Sources

- *Swing shift, "All-Girl" Band of the 1940s, by Sherrie Tucker - ISBN 9780822328179*
- *Swing to Bop, by Ira Gitler - ISBN 9780195050707*
- *Thomson, Music Chronicle, by Virgil Thompson - ISBN 9781598533095*
- *Three Wishes. An intimate look at Jazz Greats, by Pannonica de Koenigswarter - ISBN 9780810972353*
- *To Be, or not... To Bop, by Dizzy Gillespie and Al Fraser - ISBN 9780816665471*
- *52nd St., The street of Jazz, by Arnold Shaw - ISBN 9780306800683*
- *360 Sound. The Columbia Records Story - ISBN 9781452107561*

Newspapers and magazines:

- *Babylon Beacon (The) - 1930s & 1940s*
- *Barnard Bulletin - 1930s & 1940s*
- *Bill Board - 1940s*
- *Bronxville Press (The) - 1930s & 1940s*
- *Bronxville review (The) - 1930s*
- *Bronxville Reporter (The) - 1940s*
- *Brooklyn Daily Eagle (The) - 1930s & 1940s*
- *County Review (The) - 1930s & 1940s*
- *Downbeat Magazine - 1930s & 1940s*
- *Evening World (The) - 1930 - 1931*
- *Irvington Gazette (The) - 1930s & 1940s*
- *Journal News (The) - 1930s & 1940s*
- *Leader (The) - 1940s*
- *Long Island Traveler (The) - 1930s*
- *Metronome Magazine - 1930s & 1940s*
- *New Castle News - 1940s*
- *New York Age - 1930s & 1940s*
- *Palisades (The) - 1930s & 1940s*
- *Scarsdale Inquirer (The) - 1930s*
- *Swing Magazine - 1940s*
- *Wave of Long Island (The) - 1930s & 1940s*

Bibliography of Recommended Sources

Web sites:

- www.adp.library.ucsb.edu
- www.allmusic.com
- www.americanradiohistory.com
- www.archive.org
- www.archives.metoperafamily.org
- www.arsc-audio.org
- www.afrovoices.com
- www.allmusic.com
- www.archive.org
- www.archives. nyphil.org
- www.ascap.com
- www.bach-cantatas.com
- www.bam.org
- www.billboardtop100of.com
- www.carnegiehall.org
- www.choral.net
- www.choirschool.org
- www.classicalrecordings.org
- www.composers.com
- www.discogs.com
- www.downbeat.com
- www.dramonline.org
- www.duke.edu
- www.e-yearbooks.com
- www.gv.cuny.edu
- www.horntip.com
- www.historicalmusicstore.com
- www.hrvh.org
- www.ibdb.com
- www.jazz.about.com
- www.jazzdisco.org
- www.jazzdiscography.com
- www.jazztimes.com
- www.jewishvirtuallibrary.org
- www.jjonz.us/RadioLogs/index.htm
- www.jmwc.org
- www.juilliard.edu

Web sites:

- www.library.duke.edu
- www.loc.gov.org
- www.local802afm.org
- www.majesticrecord.com
- www.metopera.org
- www.movie-theatre.org
- www.msmnyc.edu
- www.news.google.com
- www.nyc.gov
- www.nyphil.org
- www.nypl.org
- www.nytimes.com
- www.pbs.org
- www.parlorsong.com
- www.popularsong.org
- www.proctors.org
- www.rootsweb.anchestry.com
- www.saintignatiusnyc.org
- www.saintthomaschurch.org
- www.scaruffi.com
- www.spotlightonbroadway.com
- www.stokowski.org
- www.swingmusic.net
- www.traditionalmusic.co.uk
- www.tsort.info/music/yr1940.htm
- www.van.org
- www.variety.com
- www.vocalgroupsharmony.com
- www.wnyc.org
- www.worldcat.org
- www.yearbookordercenter.html
- www.78discography.com
- www.1939nyworldfair.com

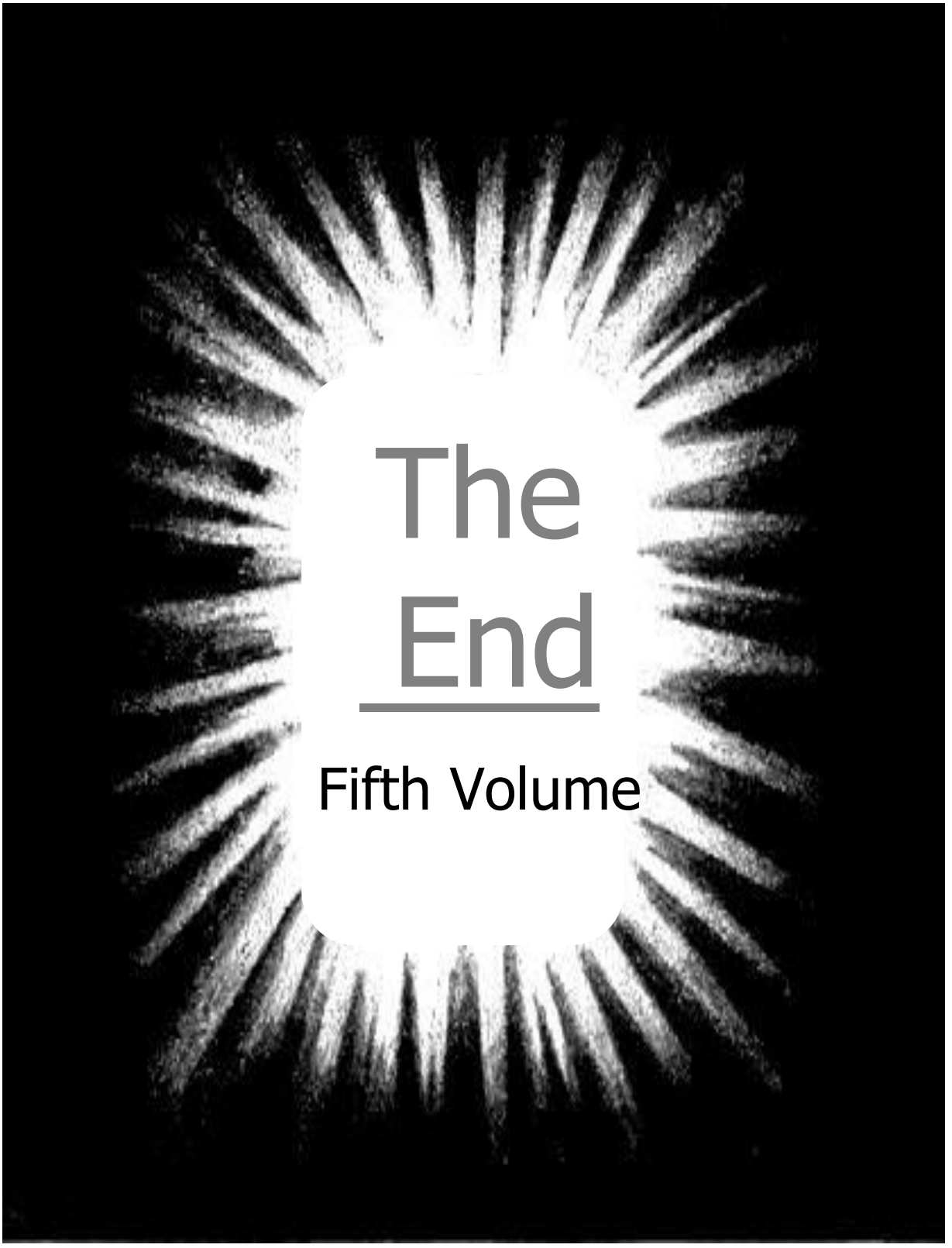
The
End
Fifth Volume

Digitized in June 2025

Pietro Fanara

The "Golden Age" in New York City

The Musicians and the Venues

First Supplement

Translations by Rosemary Merenda

A Historical Research On The Fundamentals Of Music

Palermo

Pietro Fanara

The "Golden Age" in New York City

The Musicians and the Venues

First Supplement

Traslations by Rosemary Merenda

A Historical Research On The Fundamentals Of Music

Palermo

The "Golden Age" In New York City

The Musicians and the Venues

by

Pietro Fanara

First Supplement

All rights reserved.

Used by permission.

For any further information about this work and its update volumes, please contact the Author at: info@idiomi.it

---

On the cover: A nocturnal view of Manhattan - New York City

"To all the Musicians named in this work"

TABLE OF CONTENTS

- About the Project . . . . . Page i.a

-The Musicians (n. 5,171) arranged in alphabetical order) . . . . . " 1
- The Musicians: Notes . . . . . " 2
- The Musicians "In Person" : A photo Selection . . . . . " 3
- Bibliography of Recommended Source . . . . . " 4

About the Project

(Abstract)

So much has been said and written about the genesis of the artistic musical ferment that took place in metropolitan area of New York City in the 1920s through '50s, a period which is commonly known as "The Golden Age".

In the last seventy, eighty years every aspect of this movement has been the object of in-depth study, conferences and debates. Therefore only with difficulty would any fresh attempt at analysis prove reason for interest.

On the contrary, we thought it was useful to create a tool that could make known all the fundamentals of music and urban context present in metropolitan area of New York City during the period we considered.

To that end, we collected two types of data:

A) the number and the identity of the musicians who during the period considered, either by profession or simply by artistic vocation, usually performed in public. In selecting the musicians to include we limited ourselves to this sole latter criterion. For every musician we also indicated the instrument and /or role that he or she played;

B) the name and the address of the music venues where they performed (from theaters to public spaces, from public and private auditoriums to cocktail lounges, restaurants and bars, from houses of worship to all other kinds of gathering place used for musical performances).

The data presented in volumes 1, 2, 3, 4 and 5 (for a total of 88,432 musicians and 6,347 venues) there will be more to more to come.

Please, note that thanks to the Supplements the estimated number of musicians we will learn the identity of reaches a total of more than 125,000.

Once our work is completed we will be sure to have provided information on the social and artistic history of New York City.

The Author

The Musicians

ABBREVIATIONS

Acc	Accordion
Arr	Arrangement
Ba	Banjo
Ce	Cello
Ch	Choirmaster
Cl	Clarinet
Cn	Clarin
Co	Cornet
Db	Double bass
Dr	Drums
Fl	Flute
Gu	Guitar
Ha	Harmonica
Har	Harp
Ho	Horn
Lu	Lute
Ly	Lyrics
Man	Mandolin
Mar	Maracas
Mu	Composer
Ob	Oboe
Or	Organ
Orch	Orchestra
Perc	Percussion
Pn	Piano
Sax	Saxophones
Tb	Trombone
Tp	Trumpet
Tu	Tuba
Uk	Ukelele
Vi	Violin
Vib	Vibraphone
Vl	Viola
Vo	Voice

Next page

Once upon a time . . .

A

0001 - **A' Zary, Stephen** (Vo, Ch)
0002 - **Aalten, Edward** (Pn)
0003 - **Aanrud, Olea** (Unspecified)
0004 - **Abato, Cosimo** (Cl)
0005 - **Abba, Carlos** (Har)
0006 - **Abbe, Frances** (Vo)
0007 - **Abeel, Kathryn S.** (Vo)
0008 - **Abel, Buddy** (Pn)
0009 - **Abel, Lorraine** (Vo)
0010 - **Abouaff, Richard** (Sax)
0011 - **Abouaff, Sylvia** (Vo)
0012 - **Abraham, Alfred** (Vo)
0013 - **Ackley, Howard** (Ho)
0014 - **Ackley, William H.** (Vi)
0015 - **Ackroyd, Mabel** (Vi)
0016 - **Addessi, Albert** (Vo)
0017 - **Addessi, Barbara** (Vo)
0018 - **Addessi, Peter** (Vo)
0019 - **Afterman, Catharine** (Vo)
0020 - **Afterman, Elizabeth** (Vo)
0021 - **Aggers, Claire** (Vo)
0022 - **Agne, Vincent** (Pn, Orch)
0023 - **Agnello, Art** (Orch)
0024 - **Agnew, Elizabeth** (Vo)
0025 - **Agosti, Guido** (Pn)
0026 - **Agricola, Edith** (Vi)
0027 - **Alexander, Jaqueline** (Vo)
0028 - **Alexander, Lester** (Gu)
0029 - **Alexander, Mildred** (Vo)
0030 - **Alexander, Nicholas** (Vo)
0031 - **Alexander, Philip** (Vo)
0032 - **Alexander, Sarah** (Vo)
0033 - **Alexander, Vaughn** (Vo)
0034 - **Alfano, Antonio** (Vo)
0035 - **Alfano, George** (Vo)
0036 - **Alfano, Phil** (Orch, Mu)
0037 - **Alfieri, Cecilia** (Vo)
0038 - **Allen, William** (Vo)
0039 - **Allenspach, Ruth** (Vo)
0040 - **Allessio, Anna** (Vo)
0041 - **Allessio, John** (Vo)
0042 - **Allessio, Tony** (Vo)
0043 - **Allgaier, Althea** (Vo)
0044 - **Allin, George** (Vo)
0045 - **Allington, Mary** (Vo)
0046 - **Allis, Martha** (Vo)
0047 - **Allison, Anna** (Vo)
0048 - **Allison, Maria** (Pn, Mu)
0049 - **Allwork, Betty** (Vo)
0050 - **Allyn, Marlene** (Pn)
0051 - **Almand, Nora** (Vo)
0052 - **Anderson, Isabelle** (Vo)

A

0053 - **Anderson, Margaret** (Vo)
0054 - **Anderson, Nellie Varon** (Vo)
0055 - **Anderson, Oscar** (Vo)
0056 - **Anderson, Preston** (Sax)
0057 - **Anderson, Roy** (Vo)
0058 - **Andrae, Doris** (Vo)
0059 - **Andreadis, Athena** (Unspecified)
0060 - **Andreva, Stella** (Vo)
0061 - **Andrew, Jane** (Vo)
0062 - **Andrews, Blanche** (Vo)
0063 - **Andrews, Dora** (Vo)
0064 - **Anello, Kathleen** (Vo)
0065 - **Angel, Georgiana** (Vo)
0066 - **Angel, Merillon** (Unspecified)
0067 - **Angelet, George** (Vo)
0068 - **Arbisi, Anthony** (Sax, Cl)
0069 - **Arch,Walker** (Unspecified)
0070 - **Archambault, Blanche** (Vo)
0071 - **Archambault, Emile** (Vo)
0072 - **Archambault, Mario** (Vo)
0073 - **Archambault, William** (Vo)
0074 - **Archer, Watson** (Vo)
0075 - **Archey, Rhoda** (Vo)
0076 - **Archibald, Frances** (Vo)
0077 - **Archimede, Dante** (Unspecified)
0078 - **Arcieri, Emilio** (Cl)
0079 - **Arcuri, Janet** (Vo)
0080 - **Arcuri, Josephine** (Vo)
0081 - **Arcuri, Pamela** (Vo)
0082 - **Arcuri, Thomas** (Ho)
0083 - **Arden, Elsie** (Pn)
0084 - **Arditi, Luigi** (Mu)
0085 - **Ardston, Robert** (Vo)
0086 - **Arduino, Julia** (Vo)
0087 - **Ardyzone, Harold** (Vi)
0088 - **Arena, Annette** (Vo)
0089 - **Areskog, Bessie** (Vo)
0090 - **Aresto, Anna** (Vo)
0091 - **Arfman, Laura** (Vo)
0092 - **Arfmann, John** (Vo)
0093 - **Arfmann, Rachel Gleason** (Pn)
0094 - **Argay, Ivan** (Ce)
0095 - **Argento, Elizabeth** (Vo)
0096 - **Argiero, Lena** (Unspecified)
0097 - **Argiro, Mary** (Vo)
0098 - **Argo, Josephine** (Vo)
0099 - **Argus, Muriel** (Vo)
0100 - **Argust, Jack** (Vo)
0101 - **Argy, Ivan** (Vi)
0102 - **Arias, Inez** (Vo)
0103 - **Arie, Raffaele** (Vo)
0104 - **Aronheim, Rita** (Vi)

Next page

Once upon a time . . .

A

0105 - **Aronson, Milton** (Vi)
0106 - **Arony, Alexander J.** (Vo)
0107 - **Arop, Mario** (Vo)
0108 - **Arps, August** (Vo)
0109 - **Arquitte, Caroline** (Vo)
0110 - **Arquitte, Winifred**(Vo)
0111 - **Arran, Ann** (Vo)
0112 - **Arran, Frank** (Vo)
0113 - **Arresto, Ida** (Vo)
0114 - **Arresto, Lewis** (Unspecified)
0115 - **Arrigo, Dorothy** (Vo)
0116 - **Arrow, Allan** (Vo)
0117 - **Arth, Haetz Cecelia** (Vo)
0118 - **Arth, Hazel** (Vo)
0119 - **Arthen, Marie** (Vo)
0120 - **Arthofer, Marion** (Pn)
0121 - **Arthur, Beatrice** (Vo)
0122 - **Arthur, Elizabeth** (Vo)
0123 - **Arthur, Johnny** (Vo)
0124 - **Arthur, Robert** (Unspecified)
0125 - **Artieres, Louis**(Vl)
0126 - **Arties, William**(Vo)
0127 - **Artot, Desiree** (Vo)
0128 - **Asbury, Barbara** (Pn)
0129 - **Asbury, Kristy** (Pn)
0130 - **Asche, Muriel** (Vo)
0131 - **Ascher, Leo** (Mu)
0132 - **Ash, Barbara** (Vo)
0133 - **Ash, Ernest A.** (Pn)
0134 - **Ash, John** (Vo)
0135 - **Ash, Raymond** (Vo)
0136 - **Ashburn, Bobby** (Unspecified)

. . . . . .
. . . . . .
. . . . . .
. . . . . .
. . . . . .
. . . . . .
. . . . . .
. . . . . .
. . . . . .
. . . . . .
. . . . . .
. . . . . .
. . . . . .
. . . . . .
. . . . . .
. . . . . .
. . . . . .
. . . . . .

B

0001 - **Baab, Carol** (Vo)
0002 - **Baake, Gustav** (Vo)
0003 - **Baan, Ruth** (Vo)
0004 - **Bach, Mildred Joyce** (Pn)
0005 - **Baglieri, Salvatore** (Cl)
0006 - **Bagott, Victor** (Vo)
0007 - **Bagshaw, Janice** (Vo)
0008 - **Bagshaw, John D.** (Vo)
0009 - **Bahensky, Charles** (Vo)
0010 - **Bahinsen, Herbert** (Vo)
0011 - **Bahlinger, Olga** (Unspecified)
0012 - **Bahn, Joyce** (Pn)
0013 - **Bahnmuller, Ethel** (Unspecified)
0014 - **Bahns, Edith** (Vo)
0015 - **Bahr, John J.** (Vi)
0016 - **Bahrenburg, Richard** (Sax)
0017 - **Baiamonte, Louis** (Sax, Fl)
0018 - **Baiamonte, Rita** (Vo)
0019 - **Baietti, Alice** (Unspecified)
0020 - **Baile, Wallace** (Pn, Or)
0021 - **Baile, Walter** (Pn, Or)
0022 - **Bailey, Barbara** (Unspecified)
0023 - **Bailey, Beatrice** (Vo)
0024 - **Bailey, Bessie** (Vo)
0025 - **Bailey, Frank J.** (Vo)
0026 - **Bailey, Gertrude** (Vo)
0027 - **Bailey, Randolph** (Sax, Vi)
0028 - **Bailey, Sally Anne** (Vo)
0029 - **Bailey, Thomas** (Vo)
0030 - **Baillie, Wilma** (Vi)
0031 - **Bain, Christiana** (Vo)
0032 - **Baione, Frank** (Vo)
0033 - **Baird, David** (Vo)
0034 - **Baird, Geneva** (Vo, Cl)
0035 - **Bais, Beatrice** (Vo)
0036 - **Baisley, Betty** (Vo)
0037 - **Baisley, Dorothy** (Vo)
0038 - **Baisley, Shirley** (Vo)
0039 - **Baisley, Virginia** (Vo)
0040 - **Bakelaar, Josephine** (Vo)
0041 - **Baker, Ann E.** (Vo)
0042 - **Baker, Beverly** (Vo)
0043 - **Baker, Bobby** (Vo)
0044 - **Baker, Cecil** (Vo)
0045 - **Baker, Christine** (Vo)
0046 - **Baker, Constance** (Vo)
0047 - **Baker, David** (Vo)
0048 - **Baker, Donald** (Pn, Acc)
0049 - **Baker, Edward Jr.** (Vo)
0050 - **Baker, Elaine** (Vo)
0051 - **Baker, Elma** (Pn)
0052 - **Baker, Elsa** (Pn)

Next page

Once upon a time . . .

B

0053 - **Baker, Francis** (Vo)
0054 - **Baker, Freda** (Vo)
0055 - **Baker, Fritz** (Fl)
0056 - **Baker, F. Allene** (Vo, Ch)
0057 - **Baker, Harrison** (Vo)
0058 - **Baker, Jeffrey** (Pn)
0059 - **Baker, Kenny** (Vo)
0060 - **Baker, Lenta** (Vl)
0061 - **Baker, Lillian** (Vo)
0062 - **Baker, Linda** (Pn)
0063 - **Baker, Lois** (Cl)
0064 - **Baker, Mary** (Vo)
0065 - **Baker, Milton** (Tb)
0066 - **Baker, Naomi** (Vo, Sax)
0067 - **Baker, Patricia** (Vo)
0068 - **Baker, Ronnie** (Vo)
0069 - **Baker, William** (Pn)
0070 - **Bakewell, Dorothy H.** (Vo)
0071 - **Bakewell, Marion V.** (Vo)
0072 - **Bakora, Joe** (Vo)
0073 - **Balabus, Julia** (Vi, Pn)
0074 - **Balabus, Paul** (Cl)
0075 - **Balaksha, Irene** (Unspecified)
0076 - **Balch, William** (Vo)
0077 - **Balcoff, Meredith** (Song Stylist)
0078 - **Baldaccini, Rita** (Vo)
0079 - **Baldanzo, Mary** (Vo)
0080 - **Balding, Gerda Iven** (Pn)
0081 - **Baldoni, Alba** (Vo)
0082 - **Balduzzi, Ida** (Vo)
0083 - **Baldwin, Cynthia** (Vo)
0084 - **Baldwin, Fred Jr.** (Vi)
0085 - **Baldwin, Harlin** (Bass)
0086 - **Baldwin, Katherine** (Vo)
0087 - **Balelan, Rose** (Pn)
0088 - **Banden, Bill** (Vo)
0089 - **Bandon, Anne** (Pn)
0090 - **Banker, Gilbert** (Pn)
0091 - **Banks, Jeanette** (Vo)
0092 - **Banks, Verna Lou** (Vi)
0093 - **Bannerman, Lois** (Har)
0094 - **Bannerman, Marion Marsh** (Har)
0095 - **Bannister, Mabel** (Vo)
0096 - **Banzul, Lois** (Har)
0097 - **Bar, Adele** (Vo)
0098 - **Barackman, Blanche** (Vo)
0099 - **Barbuto, Paula** (Vo)
0100 - **Barker, Bonnie** (Vo)
0101 - **Baron, Joe** (Orch)
0102 - **Bartell, Adele** (Song Stylist)
0103 - **Bauman, Susan** (Pn)
0104 - **Beald, Edis-Louise** (Pn)

B

0105 - **Becker, Clyde** (Vo)
0106 - **Behrens, Harold** (Tb)
0107 - **Benson, Sue** (Song Stylist)
0108 - **Berat, Louise** (Vo)
0109 - **Berend, David** (Gu, Ba)
0110 - **Berenson, Jessie** (Pn)
0111 - **Berenstein, Frea** (Vo)
0112 - **Beresheim, Edward** (Vo)
0113 - **Berezin, Judy** (Vo)
0114 - **Berg, Alva** (Vo)
0115 - **Berg, Betty** (Vo)
0116 - **Berg, Eleanor** (Vo)
0117 - **Berg, Fred** (Vo)
0118 - **Berg, Helen** (Vo)
0119 - **Berg, Isadore** (Vo)
0120 - **Berg, Margaret** (Vo)
0121 - **Berg, Millicent** (Pn)
0122 - **Bergan, Lawrence** (Pn)
0123 - **Bergen, Anna** (Vo)
0124 - **Bergen, Blanch** (Vo)
0125 - **Bergen, Jerry** (Vo)
0126 - **Bergen, Michael** (Vo)
0127 - **Bergen, Mildred** (Pn)
0128 - **Bergeon, Jerry** (Tb)
0129 - **Berger, Barton** (Unspecified)
0130 - **Berger, Bonny** (Orch)
0131 - **Berger, Charles** (Vo)
0132 - **Berger, Edward** (Unspecified)
0133 - **Berger, Eleanor** (Vo)
0134 - **Berger, Jean** (Pn, Acc)
0135 - **Berger, Lois** (Vo)
0136 - **Berger, Marilyn** (Vo)
0137 - **Berger, Marjorie** (Vo)
0138 - **Berger, Melvin** (Vl)
0139 - **Berger, Nanette** (Dr)
0140 - **Berger, Pearl B.** (Vo)
0141 - **Berger, Rose** (Vo)
0142 - **Berger, Serena** (Vo)
0143 - **Bergethon, Edward** (Pn)
0144 - **Berggren, Holcomb** (Unspecified)
0145 - **Bergh, Billy** (Dr)
0146 - **Bergh, Haakon** (Fl, Arr, Orch)
0147 - **Bergier, Gerard** (Vo)
0148 - **Bergman, Edmund** (Vo)
0149 - **Bergman, Kay** (Vo)
0150 - **Bergman, Jean** (Unspecified)
0151 - **Bergman, Phyllis** (Vo)
0152 - **Bergmann, Marie** (Vo)
0153 - **Bergmark, Anne Louise** (Vo)
0154 - **Bergsma, William** (Pn, Mu, Vl)
0155 - **Bergold, Charles** (Vo)
0156 - **Bergold, Evelyn** (Pn, Or, Ch)

Next page

Once upon a time . . .

B

0157 - **Bergold, Mary** (Vo)
0158 - **Bergonzi, J. Dante** (Vl)
0159 - **Bergsness, Martin** (Ha)
0160 - **Bergstrom, Harry** (Unspecified)
0161 - **Bergstrom, Wilbur** (Vo)
0162 - **Berk, June** (Pn)
0163 - **Berke, Danny** (Vo)
0164 - **Berkel, Joan** (Ho, Fife)
0165 - **Berkenholz, Nathan** (Vi)
0166 - **Berkey, L. E.** (Vo)
0167 - **Berkman, Joan** (Vo)
0168 - **Berkmueller, George** (Vo)
0169 - **Berkowitz, Irman** (Unspecified)
0170 - **Berkowitz, Michael** (Pn)
0171 - **Berleth, Helen** (Pn)
0172 - **Berlin, Irving** (Mu, Ly)
0173 - **Berlin, Samuel** (Vo)
0174 - **Berlin, Shirley** (Vo)
0175 - **Berliss, Harry** (Vo)
0176 - **Bermal, Ronald** (Pn)
0177 - **Berman, Alex** (Unspecified)
0178 - **Berman, Bithiah** (Pn)
0179 - **Berman, Bob** (Cl)
0180 - **Bermal, Jack** (Vo)
0181 - **Berman, Jim** (Vo)
0182 - **Berman, Natalie** (Vo)
0183 - **Berman, Ronald** (Pn)
0184 - **Berman, Sally** (Vo)
0185 - **Bermen, Ernesto** (Pn)
0186 - **Bernard, Adi** (Pn)
0187 - **Bernard, Irwin** (Pn)
0188 - **Bernard, Mary Adelle** (Vo)
0189 - **Bernard, Nita** (Vo)
0190 - **Bernard, Vera** (Vo)
0191 - **Bernardt, Catherina** (Vo)
0192 - **Bernardt, Henry** (Vo)
0193 - **Bernassa, Henry** (Vo)
0194 - **Bernath, Alice** (Vo)
0195 - **Bernath, Elizabeth** (Vo)
0196 - **Bernath, Frances** (Vo)
0197 - **Bernhard, Jean-Marie** (Vo)
0198 - **Bernhard, Richard** (Unspecified)
0199 - **Bernhardi, Ernest** (Vo)
0200 - **Bernhardi, Marjory** (Vo)
0201 - **Bernhardi, Mary Lou** (Vo)
0202 - **Bernhoft, Marilyn** (Unspecified)
0203 - **Bernie, Anita Alice** (Vo)
0204 - **Berns, Cecily** (Pn)
0205 - **Berns, Diane** (Pn)
0206 - **Berns, Henry** (Vo)
0207 - **Berns, Julie** (Mu)
0208 - **Bernsley, Cecil** (Vo)

B

0209 - **Bernsteen, Caroline** (Pn)
0210 - **Bernstein, Alfred** (Vo)
0211 - **Bernstein, Bernard** (Vo)
0212 - **Bernstein, Jerry** (Vo)
0213 - **Bernstein, Mishel** (Vi)
0214 - **Bernstein, Murray** (Vo)
0215 - **Bernstein, Sam** (Vo)
0216 - **Bernstein, Sidney** (Vo)
0217 - **Baron, Sheldon** (Vo)
0218 - **Beroza, Morton** (Sax)
0219 - **Berry, Andrew** (Pn)
0220 - **Berry, Barbara** (Vo)
0221 - **Berry, Grace** (Pn)
0222 - **Berry, Edith** (Vo)
0223 - **Berry, Frank** (Vo)
0224 - **Berry, Johnson** (Unspecified)
0225 - **Berry, Kenneth** (Pn)
0226 - **Berry, Maybelle** (Vo)
0227 - **Berry, Mildred** (Vo)
0228 - **Berry, Wilhelmina** (Vo)
0229 - **Bersak, Irving** (Vi)
0230 - **Berta, James** (Vi)
0231 - **Berte, Victor** (Sax, Cl)
0232 - **Berthon, Lucile** (Vo)
0233 - **Berthoud, Paul** (Vi)
0234 - **Bertinet, Emile A.** (Fl)
0235 - **Bertola, Rose** (Vo)
0236 - **Bertolino, David** (Vo)
0237 - **Bertram, Doris** (Vo)
0238 - **Bertrand, Helen** (Vo)
0239 - **Berumen, Ernest** (Pn)
0240 - **Beruner, Pearl** (Vo)
0241 - **Berv, Arthur** (Ho)
0242 - **Berz, Albert** (Acc, Pn)
0243 - **Bescher, John** (Vo)
0244 - **Besner, Regina** (Pn)
0245 - **Besrodny, Gregory** (Vi)
0246 - **Best, Beverly** (Vo)
0247 - **Best, Iona** (Vo)
0248 - **Best, Johnny** (Unspecified)
0249 - **Best, Lois** (Vo)
0250 - **Best, Marie H.** (Vo)
0251 - **Best, Paul H.** (Vo, Pn)
0252 - **Best, Stanley** (Vo)
0253 - **Best, Warner** (Unspecified)
0254 - **Better, Lois M.** (Pn)
0255 - **Bevis, Charles Sr.** (Vo)
0256 - **Bevis, Charles Jr.** (Vo)
0257 - **Bevis, Robert** (Vo)
0258 - **Beyer, Elizabeth A.** (Vo)
0259 - **Beyer, Muriel** (Pn)
0260 - **Beyerman, Gertrude** (Vo)

Next page

Once upon a time . . .

B

0261 - **Bianca, Anthony** (Vo)
0262 - **Bialow, Phyllis** (Vo)
0263 - **Bogasky, Rita** (Vo)
0264 - **Bogel, Barbara** (Vo)
0265 - **Bogen, Betty** (Pn)
0266 - **Bogert, Leonard** (Unspecified)
0267 - **Boggs, Birdie** (Vo)
0268 - **Boghetti, Giuseppe** (Mu, Vo)
0269 - **Bogner, Beatrice** (Unspecified)
0270 - **Bogowski, Walter** (Vo)
0271 - **Bogue, Robert** (Unspecified)
0272 - **Bogusz, Genevieve** (Vo)
0273 - **Bohan, Dick** (Pn)
0274 - **Bohlander, Harold** (Vo)
0275 - **Bohlander, John** (Vo)
0276 - **Bohlander, Robert** (Co)
0277 - **Bohlen, Judy** (Vo)
0278 - **Bohler, Patricia** (Vo)
0279 - **Bohler, Peter** (Vo)
0280 - **Bohlke, Sally** (Unspecified)
0281 - **Bohm, Valerie** (Vo)
0282 - **Bohn, Robert** (Vo)
0283 - **Bohn, John** (Vo)
0284 - **Bohn, Norman** (Vo)
0285 - **Bohr, Bradford** (Vo)
0286 - **Bohr, Donald** (Pn, Vo)
0287 - **Bohr, Roderick** (Vo)
0288 - **Bohush, Peter** (Vo)
0289 - **Boice, H. Gladys** (Pn)
0290 - **Boilman, Harriett** (Pn)
0291 - **Boland, Dolores** (Vo)
0292 - **Bolak, Billy** (Acc)
0293 - **Boland, Dorothy** (Vo)
0294 - **Boland, Jeanne Ann** (Vo)
0295 - **Boland, Thomas** (Vo)
0296 - **Bolando, Adelaide** (Vo)
0297 - **Bolander, George H.** (Co)
0298 - **Bolden, Buddy** (Tp)
0299 - **Bolden, Jody** (Pn)
0300 - **Bolen, Alison** (Pn)
0301 - **Boles, Herbert** (Vo)
0302 - **Bolena, John** (Bugle)
0303 - **Bolger, Ray** (Vo)
0304 - **Bolin, Shannon** (Vo)
0305 - **Boll, Carlton** (Unspecified)
0306 - **Bollen, Dorothy** (Vo)
0307 - **Bolletieri, Peter** (Vo)
0308 - **Bollhorst, Carl** (Pn)
0309 - **Bradley, Ruth** (Unspecified, Vo)
0310 - **Bollinger, Edward** (Vo)
0311 - **Bollinger, Jean** (Vo, Pn)
0312 - **Bollinger, Newton** (Vo)

B

0313 - **Bollinger, Ruth** (Vo)
0314 - **Bollinger, William** (Vo)
0315 - **Bolstridge, Doris** (Pn, Co)
0316 - **Bolton, Alice** (Vo)
0317 - **Bolton, Paul** (Pn, Or)
0318 - **Bolton, Richard** (Vo)
0319 - **Boltz, Omer** (Vo)
0320 - **Bolvig, Beth** (Vo)
0321 - **Bolvig, Evelyn** (Vo)
0322 - **Bolvig, Mildred** (Vo)
0323 - **Bolz, Dorothea** (Pn)
0324 - **Bomba, Mary** (Vo)
0325 - **Bombaci, Buster** (Vo)
0326 - **Bomberg, Jean** (Unspecified)
0327 - **Bomberg, Velma** (Pn)
0328 - **Bombino, Minnie** (Vo)
0329 - **Bombino, Roland** (Vo)
0330 - **Bomhard, Moritz** (Mu, Arr)
0331 - **Bonaccorso, Joseph** (Vi)
0332 - **Bonanno, Catherine** (Pn)
0333 - **Bonawitz, Karl** (Pn, Or)
0334 - **Bonazzi, Elaine** (Vo)
0335 - **Bond, Helen** (Unspecified)
0336 - **Bond, Richard** (Vo)
0337 - **Bond, Scotty** (Song stylist)
0338 - **Bond, Walter** (Vo)
0339 - **Bonds, Charles** (Vo)
0340 - **Bonds, Geraldine** (Vo)
0341 - **Bondelosz, Leontine** (Unspecified)
0342 - **Bone, Helen** (Vo)
0343 - **Bonelli, Bernice** (Vo)
0344 - **Bonfanti, Peter** (Vo)
0345 - **Bonhote, Joan** (Vo)
0346 - **Bonifield, Wilma** (Vo)
0347 - **Bonjorno, Linda** (Vo)
0348 - **Bonine, Gertrude** (Pn)
0349 - **Bonislaw, William** (Gu, Vi)
0350 - **Bonlay, Jeannette** (Tp)
0351 - **Bonnell, Jean** (Vo)
0352 - **Bonnett, Joan** (Vo)
0353 - **Bonney, Arna** (Ce)
0354 - **Bonney, Betty** (Vo, Vi, Vl)
0355 - **Bonney, Mary** (Unspecified)
0356 - **Bono, Emanuel** (Db)
0357 - **Bono, Luis** (Vo)
0358 - **Bono, Manny** (Tu)
0359 - **Bonom, Eleanor** (Vo)
0360 - **Bonomini, Florence** (Vo)
0361 - **Bonucci, Arturo** (Ce)
0362 - **Bonventure, Samuel** (Cl)
0363 - **Bonyan, Bill** (Vo)
0364 - **Bonynge, Anne** (Vo)

Next page

Once upon a time . . .

B

0365 - **Booddy, Muriel** (Vo)
0366 - **Boogertman, Adelaide** (Unspecified)
0367 - **Booke, Lucille** (Unspecified)
0368 - **Booke, Peter** (Vo)
0369 - **Bookman, Stanley** (Vi)
0370 - **Boone, James O.** (Vo, Ch)
0371 - **Boone, Stephen Jr.** (Vi)
0372 - **Booth, Allan** (Pn)
0373 - **Booth, Alvin** (Vo)
0374 - **Booth, Eleanor M.** (Vo)
0375 - **Booth, Grace** (Vo)
0376 - **Booth, Lois** (Vo)
0377 - **Booth, Louise** (Vo)
0378 - **Booth, Marlon** (Vo)
0379 - **Booth, Mary** (Vo)
0380 - **Boothe, Robert L.** (Vo)
0381 - **Boots, Phyllis** (Vo)
0382 - **Borchert, William** (Vo)
0383 - **Borciano, Paolo** (Vi)
0384 - **Bordeleau, Ferdinand** (Orch)
0385 - **Borden, June** (Unspecified)
0386 - **Borden, Penelope** (Vo)
0387 - **Bordendisdel, William** (Vo)
0388 - **Bordewick, Dorothy** (Vo)
0389 - **Bordon, June** (Unspecified)
0390 - **Bordon, Wanda** (Vo)
0391 - **Borek, Jean** (Vo)
0392 - **Borekmann, Evelyn** (Pn)
0393 - **Borel, Muriel** (Vo)
0394 - **Borenstein, Frieda** (Vo)
0395 - **Borenstein, Morris** (Vo)
0396 - **Borg, Elsa** (Vo)
0397 - **Borg, Joseph** (Pn)
0398 - **Borgato, Augustino** (Vo)
0399 - **Borge, Henry** (Vo)
0400 - **Borge, Stanley** (Vo)
0401 - **Borgenicht, Joan** (Pn)
0402 - **Bormida, Ricard** (Pn)
0403 - **Born, Walter** (Vo)
0404 - **Borneman, Alice** (Vo)
0405 - **Bornemann, Ilse** (Vo)
0406 - **Borner, Herbert** (Unspecified)
0407 - **Borniggia, Emma** (Vo)
0408 - **Borrelli, Richard** (Vo)
0409 - **Borroff, Edith** (Vi)
0410 - **Borros, Marie** (Pn)
0411 - **Borst, Malcolm** (Gu, Ba)
0412 - **Borst, William** (Ho)
0413 - **Bortree, George** (Vo)
0414 - **Boruke, Ann** (Vo)
0415 - **Borvsko, Katherine** (Vo)
0416 - **Bos, John** (Vo)

B

0417 - **Bosand, Elizabeth** (Vo)
0418 - **Bosch, Charles** (Vo)
0419 - **Bosch, Joan** (Vo)
0420 - **Bosch, Ruth** (Vo)
0421 - **Boscolo, Angelo** (Vo)
0422 - **Boshler, Ruth** (Vo)
0423 - **Bosico, Nick** (Vo)
0424 - **Bosse, Emeline** (Vo)
0425 - **Bowen, Richard** (Vo)
0426 - **Bower, Arthur** (Vo)
0427 - **Bower, Dick** (Db)
0428 - **Bower, Dorothy** (Vo)
0429 - **Bower, Muriel** (Vo)
0430 - **Bower, Roger** (Vo)
0431 - **Bowerman, Richard** (Tu)
0432 - **Bowers, John** (Pn)
0433 - **Bowers, Frederick V.** (Mu, Pn, Vo)
0434 - **Bowers, Kenny** (Song stylist)
0435 - **Bowes, A. K.** (Vo)
0436 - **Bowes, Peggy** (Vo)
0437 - **Bowiby, Clark** (Orch)
0438 - **Bowie, Evelyn** (Unspecified)
0439 - **Bowie, Janice** (Vo, Cl)
0440 - **Bowker, Richard** (Vo)
0441 - **Bowles, Fred H.** (Vo)
0442 - **Bowman, Clark M.** (Vo, Ch)
0443 - **Bowman, Edith** (Vo)
0444 - **Bowman, Katherine** (Unspecified)
0445 - **Bowman, Lillian** (Pn)
0446 - **Bowman, Richard** (Vl)
0447 - **Bowman, Warren** (Vo)
0448 - **Bowne, Pauline Hudson** (Vo)
0449 - **Bowser, Maude Pearman** (Vo)
0450 - **Box, Arthur** (Vo)
0451 - **Box, Marguerite** (Vo)
0452 - **Box, Muriel** (Vo)
0453 - **Box, Peggy** (Vo)
0454 - **Boxwill, James** (Vo)
0455 - **Boyajian, Lorna** (Vo)
0456 - **Boyan, Ruth** (Vo)
0457 - **Boyce, Anne** (Vo)
0458 - **Boyce, Constance** (Vo, Pn)
0459 - **Boyce, Evelyn** (Vo)
0460 - **Boyce, Gale** (Vo)
0461 - **Boyce, George** (Vo)
0462 - **Boyce, Wallace Campbell** (Vo)
0463 - **Boycer, Neva** (Vo)
0464 - **Boyd, Ashton S.** (Vo)
0465 - **Boyd, Cooper** (Vi)
0466 - **Boyd, Daisy** (Vo)
0467 - **Boyd, Frances** (Pn)
0468 - **Boyd, Grace L.** (Vo, Pn, Vi)

Next page

Once upon a time . . .

B

0469 - **Boyd, Guy** (Tp)
0470 - **Boyd, Isabel** (Vo)
0471 - **Boyd, Joan** (Vo
0472 - **Boyd, Jean** (Pn)
0473 - **Boyd, Rebecca** (Vo)
0474 - **Boyd, Suzanne** (Vo)
0475 - **Boyd, Violet** (Vo)
0476 - **Boyden, Elva** (Vo)
0477 - **Boyer, Carl** (Tp)
0478 - **Boyer, Helga** (Unspecified)
0479 - **Boyer, Neva** (Vo)
0480 - **Boylan, Carl** Vo)
0481 - **Boylan, Faith** (Vo)
0482 - **Boylan, Joseph A.** (Vo)
0483 - **Boylan, Mary** (Vo)
0484 - **Boylan, Mildred** (Vo)
0485 - **Boyle, Alice** (Vo)
0486 - **Boyle, Kathleen** (Vo)
0487 - **Boyle, William** (Vo)
0488 - **Boyle, Betty** (Vo)
0489- **Boyle, Dorothy** (Mu, Arr)
0490 - **Boyle, Jack** (Unspecified)
0491 - **Boyle, Mildred** (Vo)
0492 - **Boyles, Eleanor** (Ce)
0493 - **Boylhart, Victor** (Vo)
0494 - **Boynton, Anna** (Vo)
0495 - **Boynton, Phyllis** (Vo)
0496 - **Boysen, Max** (Unspecified)
0497 - **Bozate, Jack** (Unspecified)
0498 - **Bozka, Mala** (Vo)
0499 - **Bozsik, John** (Vi)
0500 - **Braacky, Gerda** (Vo)
0501 - **Brabbzson, Oran** (Ho)
0502 - **Brack, Anna M.** (Vo)
0503 - **Brack, William R.** (Unspecified)
0504 - **Bracken, Andrew** (Ho)
0505 - **Bracy, Percy Weldon** (Pn, Or)
0506 - **Bradford, Howard** (Vo)
0507 - **Bradford, Marian** (Vo)
0508 - **Bradicich, Jacqueline** (Unspecified)
0509 - **Bradlee, Frederick** (Vo)
0510 - **Bradley, Dorothy** (Vo)
0511 - **Bradlee, Joan** (Vo)
0512 - **Bradley, John** (Vo)
0513 - **Bradley, Muriel** (Vo)
0514 - **Bradley, Reginald Sr.** (Vo)
0515 - **Bradley, Reginald Jr** (Vo)
0516 - **Bradley, Robert** (Vo)
0517 - **Bradshaw, Emily Jane** (Vo)
0518 - **Bradt, Maxine** (Unspecified)
0519 - **Bradway, Ina** (Vo)
0520 - **Bradway, Shirley** (Vo)

B

0521 - **Brady, Anna E.** (Vo)
0522 - **Brady, Dorothy** (Vo)
0523 - **Brady, Edward** (Vo)
0524 - **Brady, Estelle** (Vo)
0525 - **Brady, Theodora** (Vo)
0526 - **Bragash, George** (Tu)
0527 - **Bragg, Frederick C.** (Vo)
0528 - **Braggiano, Charles** (Vo)
0529 - **Braham, Bill** (Sax)
0530 - **Breivik, Jane** (Vo)
0531 - **Brelling, Elsie** (Vo)
0532 - **Bremer, Florence** (Vo)
0533 - **Bremmer, Herbert** (Vo)
0534 - **Bremner, Lauretta** (Vo)
0535 - **Brems, Mary Lou** (Vo)
0536 - **Brener, Walter** (Vo)
0537 - **Brengal, Joan** (Vo)
0538 - **Brengel, George** (Vo)
0539 - **Brengel, Hattie** (Vo)
0540 - **Brenkel, George** (Vo)
0541 - **Brenna, Jean** (Vo)
0542 - **Brenna, Peter** (Vo)
0543 - **Brennan, Andrew** (Vo)
0544 - **Brennan, Bernice** (Vo)
0545 - **Brennan, Betty** (Vo)
0546 - **Brennan, Clifford** (Cl)
0547 - **Brennan, Dorothy** (Vo)
0548 - **Brennan, Eleanor** (Vo)
0549 - **Brennan, Jacqueline** (Vo)
0550 - **Brennan, Margaret Mary** (Vo)
0551 - **Brennan, Victoria** (Unspecified)
0552 - **Brennen, Jerry** (Vo)

. . . . . .
. . . . . .
. . . . . .
. . . . . .
. . . . . .
. . . . . .
. . . . . .
. . . . . .
. . . . . .
. . . . . .
. . . . . .
. . . . . .
. . . . . .
. . . . . .
. . . . . .
. . . . . .
. . . . . .
. . . . . .

Next page

Once upon a time . . .

C

0001 - **Cabellero, Billy** (Pn)
0002 - **Cabey, John** (Vo)
0003 - **Cables, Alene** (Vo)
0004 - **Cacciola, Walter** (Vo)
0005 - **Cachion, Gloria** (Vo)
0006 - **Cacioppo, Josephine** (Vo)
0007 - **Cacioppo, Septimo** (Vo)
0008 - **Caddoo, Rowan** (Vo)
0009 - **Cadenas, Dick** (Vo)
0010 - **Cadman, Charles Wakefield** (Vo)
0011 - **Cadous, Remunda** (Vo)
0012 - **Cadwell, Cynthia** (Pn)
0013 - **Cadwell, Earl** (Unspecified)
0014 - **Cady, Evelyn** (Vo)
0015 - **Cady, Lynn C.** (Pn)
0016 - **Caelbrath, Esther** (Vo)
0017 - **Caesar, Irving** (Ly)
0018 - **Cafey, Beverley** (Pn)
0019 - **Caffrey, Beverly** (Vo)
0020 - **Caffrey, Joseph A.** (Vo)
0021 - **Cafiero, Clara** (Vo)
0022 - **Cafiero, Joseph** (Vo)
0023 - **Caforio, Jennie** (Vl)
0024 - **Caglioti, Victor** (Vo)
0025 - **Cagnassola, Anne** (Unspecified)
0026 - **Cahcon, Robert** (Vi)
0027 - **Cahill, Anna** (Pn)
0028 - **Cahill, Edith** (Unspecified)
0029 - **Cahill, Eileen** (Vo)
0030 - **Cahl, John** (Vo)
0031 - **Cain, Alfred E.** (Ch)
0032 - **Cain, Regina** (Unspecified)
0033 - **Caine, Robert** (Vo)
0034 - **Cairns, Donald** (Vo)
0035 - **Cairo, Alice** (Vo)
0036 - **Cairoli, Emily** (Vo, Pn)
0037 - **Cajatti, Ida** (Vo)
0038 - **Caka, Carl** (Unspecified)
0039 - **Caked, Ottakar** (Vi)
0040 - **Calabrese, Fred** (Vo)
0041 - **Calabrese, John** (Vo)
0042 - **Calabrese, Richard** (Vo)
0043 - **Calabria, Angelina** (Vo)
0044 - **Calabria, Theresa** (Vo)
0045 - **Calabro, Louis** (Unspecified)
0046 - **Calabro, Sam** (Vo)
0047 - **Calace, Arthur J.** (Vi)
0048 - **Calahan, Robert** (Unspecified)
0049 - **Calardo, Jack** (Vo)
0050 - **Colantino, Filomena** (Vo)
0051 - **Calder, Tony** (Vo)
0052 - **Caldiero, Ramon** (Tp)

C

0053 - **Caldwell, Eleanor** (Vo)
0054 - **Caldwell, George** (Tp)
0055 - **Caldwell, Jane** (Tb)
0056 - **Caldwell, Joe** (Har)
0057 - **Caldwell, Norma** (Vo)
0058 - **Caldwell, William** (Vo)
0059 - **Caleca, Theresa** (Vo)
0060 - **Calhoum, Mabel** (Vo)
0061 - **Calie, Elizabeth** (Cl, Pn)
0062 - **Calkins, Edith** (Pn)
0063 - **Call, Eddie** (Song Stylist)
0064 - **Callaci, Vincent** (Vo)
0065 - **Callaghan, Alice** (Vo)
0066 - **Callaghan, Richard** (Vo)
0067 - **Callaghan, William** (Vo)
0068 - **Callahan, Helen** (Vo)
0069 - **Callahan, Jeremiah** (Vo)
0070 - **Callahan, Joseph** (Vo)
0071 - **Callahan, Margaret** (Vo)
0072 - **Callahan, Marie** (Vo)
0073 - **Callahan, Marion** (Unspecified)
0074 - **Callea, Emanuel** (Unspecified)
0075 - **Calleia, Joseph** (Vo)
0076 - **Callen, Nancy** (Unspecified)
0077 - **Callen, Pat** (Unspecified)
0078 - **Calleo, Alphonso** (Co)
0079 - **Calloway, Clarence** (Vo)
0080 - **Calloway, Theron G.** (Vo)
0081 - **Collyer, Stanley** (Vo, Tp)
0082 - **Calmond, Felix** (Ce)
0083 - **Calsetta, Adeline** (Vo)
0084 - **Calsetta, Dorothy** (Vo)
0085 - **Calskin, Al** (Vo)
0086 - **Calvert, Adrienne** (Pn)
0087 - **Calvert, Billy** (Vi)
0088 - **Calvert, Leonard T.** (Ce)
0089 - **Camarata, Martin** (Vo)
0090 - **Camargo, Beatriz Marie** (Unspecified)
0091 - **Camasi, Joyce** (Vo)
0092 - **Cambers, Jean** (Vo)
0093 - **Cambria, Cosmo** (Perc)
0094 - **Cambria, Doris** (Vo)
0095 - **Cambria, Jack** (Vo)
0096 - **Camerden, Mary** (Cl)
0097 - **Cameron, Allen** (Vo)
0098 - **Cameron, Donald** (Vo)
0099 - **Cameron, Jean** (Vo)
0100 - **Cameron, John** (Vo)
0101 - **Cameron, Lawrence** (Vo)
0102 - **Cameron, Millicent** (Unspecified)
0103 - **Camilleri, Lorenzo** (Ch)
0104 - **Cammann, Jean** (Vo)

Next page

Once upon a time . . .

C

0105 - **Camp, Beatrice** (Vo, Mu)
0106 - **Camp, Billy** (Cl)
0107 - **Camp, Jane** (Vo)
0108 - **Camp, Leland** (Pn)
0109 - **Camp, Nancy** (Sax)
0110 - **Camp, Shep** (Vo)
0111 - **Campagna, Dorothy** (Pn)
0112 - **Campaigne, Laura** (Pn)
0113 - **Campbell, Allen** (Vo)
0114 - **Campbell, Ann** (Vo)
0115 - **Campbell, Anna A.** (Vi)
0116 - **Campbell, Arcessa** (Vo)
0117 - **Campbell, Bruce** (Vo)
0118 - **Campbell, Catherine** (Vo)
0119 - **Campbell, C. J.** (Vo)
0120 - **Campbell, Charles** (Cl)
0121 - **Campbell, Donald** (Vo)
0122 - **Campbell, G. M.** (Orch)
0123 - **Campbell, Isabel** (Vo)
0124 - **Campbell, Lillian** (Vo)
0125 - **Campbell, Louise L.** (Pn)
0126 - **Campbell, Mabel** (Vo)
0127 - **Campbell, Mae Henry** (Vo)
0128 - **Campbell, Maude** (Vo)
0129 - **Campbell, Muriel** (Vo)
0130 - **Campbell, Norvel** (Vo)
0131 - **Campbell, Peggy** (Pn)
0132 - **Campbell, Sally** (Vo)
0133 - **Campbell, Wallace** (Vo)
0134 - **Campesi, Susan** (Vo)
0135 - **Campigna, Fidela** (Vo)
0136 - **Campion, Eileen** (Vo)
0137 - **Campion, Mary** (Vo)
0138 - **Campisi, Phil** (Vo)
0139 - **Campitelli, Dorothy** (Vo)
0140 - **Campo, Nick** (Sax)
0141 - **Campo, Thomas** (Vo)
0142 - **Campoli, Gerald** (Vo)
0143 - **Canada, Lee** (Vi)
0144 - **Canaday, Lynn** (Pn)
0145 - **Canaday, Susan** (Ce)
0146 - **Canale, Anthony** (Vo)
0147 - **Cancellieri, Carolyn** (Vo)
0148 - **Candela, Miguel** (Vi)
0149 - **Candia, Vincent** (Tb)
0150 - **Candreva, Eleanora** (Vo)
0151 - **Candreva, Jennie** (Vo)
0152 - **Cane, Eleonor** (Vo)
0153 - **Canese, Pierre** (Dr, Orch)
0154 - **Canfield, Flora** (Vo)
0155 - **Canfield, Joan** (Vo)
0156 - **Cangiolosi, Anthony** (Sax, Cl)

C

0157 - **Cangiolosi, Cassie** (Vo)
0158 - **Canham, Charles M.** (Vo)
0159 - **Cann, Florence** (Vo)
0160 - **Cann, Jesse** (Vo)
0161 - **Cann, John** (Vo)
0162 - **Cann, Sally** (Vo)
0163 - **Cannava, Joseph** (Vo)
0164 - **Cannella, Charles** (Vo)
0165 - **Cannes, Lelia** (Pn)
0166 - **Canniff, Marguerite** (Vo)
0167 - **Canning, Mary** (Vo)
0168 - **Cannon, Alton** (Vi)
0169 - **Cannon, Charlotte** (Vo)
0170 - **Cannon, John** (Unspecified)
0171 - **Cannon, Katherine** (Vo)
0172 - **Cannon, Louise** (Vo)
0173 - **Cantfil, August** (Vi)
0174 - **Cantilli, Beatrice** (Vo)
0175 - **Cantin, Myron** (Tp)
0176 - **Canto, Joseph** (Dr)
0177 - **Canto, Louisa** (Dr)
0178 - **Cantor, Jack** (Ob)
0179 - **Cantor, Manuel** (Vo)
0180 - **Cantor, Martha** (Pn)
0181 - **Cantrell, Federick** (Vo)
0182 - **Cantwall, Donald** (Cl)
0183 - **Cantwell, Roger** (Vo)
0184 - **Cantwell, Virginia** (Vo)
0185 - **Capabianco, Violet** (Vo)
0186 - **Cape, Vandy** (Vo)
0187 - **Capers, Valerie** (Pn)
0188 - **Caplan, Donald** (Unspecified)
0189 - **Caplin, Catherine** (Vo)
0190 - **Capobianco, Helen** (Vo)
0191 - **Capocci, Ralph** (Ho)
0192 - **Caporale, Jolanda** (Vo)
0193 - **Capowski, Millie** (Vo)
0194 - **Capozzi, John** (Unspecified)
0195 - **Capozzola, Antoinette** (Unspecified)
0196 - **Capozzola, Lucille** (Unspecified)
0197 - **Capparelli, Vincent** (Unspecified)
0198 - **Cappelini, Helen** (Vo)
0199 - **Cappello, Pasquale** (Tp)
0200 - **Caprice, Michael** (Vo)
0201 - **Caprino, Jennie** (Vo)
0202 - **Caputo, Domenico** (Cl)
0203 - **Caputo, Joe** (Tp)
0204 - **Caputo, Mary** (Vo)
0205 - **Caragel, Edward** (Vo)
0206 - **Carabateas, Ruth** (Vo)
0207 - **Carapetian, Armen** (Vi)
0208 - **Carapetian, Caro M.** (Vo, Ch, Vi)

Next page

Once upon a time . . .

C

0209 - **Carapetian, Edna** (Unspecified)
0210 - **Carapetian, Haig** (Fl)
0211 - **Carapetian, Harrietta** (Pn)
0212 - **Caras, George** (Vo)
0213 - **Caras, Jeane** (Vo)
0214 - **Carbauh, Earl** (Vo)
0215 - **Carbauh, Robert** (Xylophone)
0216 - **Carberry, Mary** (Vo)
0217 - **Carbocci, Anita** (Cl)
0218 - **Carbonara, Douglas** (Tp, Tb)
0219 - **Carbone, Bert** (Vo)
0220 - **Carbone, Betty** (Vo)
0221 - **Carbone, Bruce** (Vo)
0222 - **Carbone, Dominick** (Fl)
0223 - **Carbone, Frank** (Vo)
0224 - **Carbone, Wayne** (Vo)
0225 - **Carbray, Peggy** (Vo)
0226 - **Carcano, Adelaide** (Vo)
0227 - **Card, Bert** (Ho)
0228 - **Card, Miriam E.** (Vo)
0229 - **Card, Peggy** (Vo)
0230 - **Card, Viginia** (Vo)
0231 - **Cardaci, Mary Jean** (Vo)
0232 - **Cardamore, Lillian** (Vo)
0233 - **Cardwell, Reggie** (Vo)
0234 - **Cardwell, Richard** (Pn)
0235 - **Carelia, Fred** (Ce)
0236 - **Carelia, Viola** (Ce)
0237 - **Carella, Frank** (Vo)
0238 - **Carey, Catherine C.** (Vo)
0239 - **Carey, Charles** (Dr)
0240 - **Carey, Edward** (Vo)
0241 - **Carey, Fred** (Pn)
0242 - **Carey, Irene E.** (Vo)
0243 - **Carey, Laura** (Vo)
0244 - **Carey, Marian** (Vo)
0245 - **Carey, Seymour** (Vo)
0246 - **Carid, Jean** (Vo)
0247 - **Carini, Michael R.** (Vo)
0248 - **Carino, Margaret** (Vo)
0249 - **Carino, Red** (Pn, Orch)
0250 - **Carlburg, William** (Vo)
0251 - **Carle, Christine** (Vo)
0252 - **Carle, Elaine** (Vo)
0253 - **Carle, Grace** (Vo)
0254 - **Carle, William** (Vo)
0255 - **Carleo, Ruth** (Vo)
0256 - **Carley, Vera** (Vo)
0257 - **Carlisle, Betty** (Vo)
0258 - **Carlin, Anne M.** (Vo)
0259 - **Carlin, Lorraine** (Vo)
0260 - **Carlin, Theodora** (Vo)

C

0261 - **Carling, Willis** (Vo)
0262 - **Carlino, Billy** (Gu, Ba)
0263 - **Carlisle, Edith** (Vo)
0264 - **Carlock, Betty** (Vo)
0265 - **Carlson, Dagmar** (Vo)
0266 - **Carlson, Grace Eklund** (Vo)
0267 - **Carlson, Hanna** (Vo)
0268 - **Carlson, Joyce** (Vo)
0269 - **Carlson, Matilda** (Vo)
0270 - **Carlson, May** (Pn)
0271 - **Carlssen, Bodil** (Vo)
0272 - **Carlssen, Eva** (Vo)
0273 - **Carlssen, Ingrid** (Vo)
0274 - **Carlton, Betty** (Song stylist)
0275 - **Carman, Gerard** (Perc)
0276 - **Carman, Isabel** (Vo)
0277 - **Carman, Joan** (Pn)
0278 - **Carman, Leonard** (Tp)
0279 - **Carman, Mary** Esther (Vo)
0280 - **Carman, Nancy** (Vo)
0281 - **Carman, Oliver** (Bass)
0282 - **Carmichael, Floyd** (Song Stylist)
0283 - **Carney, Dennis** (Vo)
0284 - **Carney, Frank** (Vo)
0285 - **Carney, James** (Song Stylist)
0286 - **Carnley, Milne** (Unspecified)
0287 - **Carol, Lilyann** (Vo)
0288 - **Carolin, Marjorie** (Vo)
0289 - **Caroline, Valentine** (Vi, Vl)
0290 - **Caroll, Marcia** (Unspecified)
0291 - **Carp, Bernard** (Vo)
0292 - **Carp, Herman** (Vo)
0293 - **Carpen, C. Alfred** (Vo)
0294 - **Carpenter, Alice** (Vo)
0295 - **Carpenter, Barbara** (Vo)
0296 - **Carpenter, Carolyn** (Vo)
0297 - **Carpenter, Constance** (Vo)
0298 - **Carpenter, Helen S.** (Vo)
0299 - **Carpenter, James** (Fl)
0300 - **Carpenter, Joseph** (Vo)
0301 - **Carpenter, Leal** (Vo)
0302 - **Carpenter, Luois** (Vi)
0303 - **Carpenter, Mildred** (Vo)
0304 - **Carpenter, Robert** (Cl)
0305 - **Carpenter, Vivian** (Vo)
0306 - **Carr, C. Franklin** (Vo)
0307 - **Carr, Louis G.** (Vo)
0308 - **Carr, Margaret** (Vo)
0309 - **Carr, Norton** (Unspecified)
0310 - **Carr, Thomas** (Vo)
0311 - **Carr, Virginia** (Vo)
0312 - **Carraway, Fannie** (Vo)

Next page

Once upon a time . . .

C

0313 - **Carre, Carolyn** (Vo)
0314 - **Carreras, Emmanuel** (Tb)
0315 - **Carrington, Alice** (Vo)
0316 - **Carroll, Bernard** (Vo)
0317 - **Carroll, Harriet** (Vo)
0318 - **Carroll, Rose West** (Vo)
0319 - **Carson, Johnny** (Song stylist)
0320 - **Carswell, Alexander** (Vo)
0321 - **Carswell, William** (Vo)
0322 - **Carter, Allen** (Vo)
0323 - **Carter, Archie** (Vo)
0324 - **Carter, Barbara** (Vo)
0325 - **Carter, Bette** (Song stylist)
0326 - **Carter, Betty Jane** (Bugle)
0327 - **Carter, Beuna** (Vo)
0328 - **Carter, Elwin** (Vo)
0329 - **Carter, Elwood** (Vo)
0330 - **Carter, Gilbert III°** (Tu)
0331 - **Carter, Horace** (Vi)
0332 - **Carter, Ken** (Vo)
0333 - **Carter, Marilyn** (Unspecified)
0334 - **Carter, Patricia** (Vo)
0335 - **Carter, Philip** (Fl)
0336 - **Carter, Rose** (Pn)
0337 - **Carter, Russell** (Vo)
0338 - **Carter, Terry** (Vo)
0339 - **Carter, William** (Vo)
0340 - **Cartisano, Rudy** (Vo)
0341 - **Carton, Donald** (Vo, Vi)
0342 - **Cartwrite, Marguerite** (Vo)
0343 - **Carty, Vera G.** (Pn)
0344 - **Caryl, Elaine** (Vo)
0345 - **Cascio, Carmelo** (Pn)
0346 - **Cascio, Richard** (Vo)
0347 - **Cascioli, Jeannie** (Vo)
0348 - **Casco, Charlotte** (Unspecified)
0349 - **Case, Alma** (Pn)
0350 - **Case, Anita** (Vo)
0351 - **Case, Carolyn** (Vi, Vo)
0352 - **Case, Edward** (Unspecified)
0353 - **Case, Raymond** (Vo)
0354 - **Case, Willis** (Dr)
0355 - **Casement, Carol** (Vo)
0356 - **Casey, Carol** (Pn)
0357 - **Casey, Charles** (Unspecified)
0358 - **Casey, Cyril A.** (Unspecified)
0359 - **Casey, Eleanor Livingstone** (Vo, Mu)
0360 - **Casey, Frank** (Pn)
0361 - **Casey, Helen** (Vo)
0362 - **Casey, Margaret** (Vo)
0363 - **Caspar, Teddy** (Vo)
0364 - **Casey, Thelma** (Vo)

C

0365 - **Cassidy, Cornelius C.** (Vo, Orch)
0366 - **Cassidy, Edward** (Vo)
0367 - **Cassidy, Edwin** (Vo)
0368 - **Cassidy, Jack** (Vo)
0369 - **Cassidy, Kevin** (Tu)
0370 - **Cassis, Ernest** (Vo)
0371 - **Casso, Ralph** (Vo)
0372 - **Casswell, Barbara** (Ce)
0373 - **Casswell, Zoee** (Pn)
0374 - **Caswell, Adelbert** (Vo)
0375 - **Caswell, Quentin** (Vo)
0376 - **Castragna, Validore** (Unspecified)
0377 - **Castagnino, Beatrice** (Vo)
0378 - **Castaldo, Henry** (Vo)
0379 - **Castaldo, Virginia** (Vo)
0380 - **Castellano, Frank** (Vo)
0381 - **Castle, Alice** (Vo)
0382 - **Castle, Helen** (Vo)
0383 - **Castleberry, Joanne** (Vo)
0384 - **Castor, Jennie** (Vo)
0385 - **Castronova, Mabel** (Vo)
0386 - **Cataletti, John** (Sax)
0387 - **Catanese, Ralph** (Vo)
0388 - **Catano, Frank** (Vi)
0389 - **Catapano, Salvatore** (Vo)
0390 - **Catena, David** (Vo)
0391 - **Cathy, Michael** (Fiddle)
0392 - **Catino, Red** (Orch)
0393 - **Caton, Gladys** (Sax)
0394 - **Caton, Helen** (Vo)
0395 - **Catone, Eno** (Vo)
0396 - **Catone, Lew** (Vo, Pn)
0397 - **Catricala, Arthur** (Ce)
0398 - **Catropa, Joan** (Vo)
0399 - **Cattano, Joseph** (Vo)
0400 - **Caufaglione, Margaret** (Vo)
0401 - **Caunchey, C. E.** (Vo)
0402 - **Causeman, Stuart** (Vo)
0403 - **Cavado, Jennie** (Cl)
0404 - **Cavagnaro, James** (Pn)
0405 - **Cavalcante, Maria** (Vo)
0406 - **Cavallaro, Evelyn** (Pn)
0407 - **Cavallero, Grace** (Vo)
0408 - **Cavanaugh, Elsie** (Vo)
0409 - **Cavanaugh, George** (Vo)
0410 - **Cavanaugh, Patricia** (Unspecified)
0411 - **Cavanaugh, Robert** (Ch)
0412 - **Caver, Robert M.** (Vo)

. . . . . .

. . . . . .

. . . . . .

Next page

Once upon a time . . .

D

0001 - **D' Albano, Elizabeth** (Vo)
0002 - **D' Alesio, Lucille** (Vo)
0003 - **D' Alessandro, Aldo** (Vo)
0004 - **D' Alessandro, Anna** (Vo)
0005 - **D' Alessandro, Louise** (Vo)
0006 - **D' Alice, Ralph** (Vo)
0007 - **D' Alvarez, Marguerita** (Vo)
0008 - **D' Amato, Eleanor** (Vo)
0009 - **D' Amato, John** (Vo)
0010 - **D'Ambrosio, Angelina** (Vo)
0011 - **D'Ambrosio, Beatrice** (Vo)
0012 - **D' Ambrosio, Margaret** (Vo)
0013 - **D' Amico, Leo** (Vo)
0014 - **D' Andrea, Paul** (Vo)
0015 - **D' Angelo, Albert** (Vo)
0016 - **D' Annunzio, Torquato** (Unspecified)
0017 - **D Arclee, Louisa** (Vo)
0018 - **D' Arcy, Thomas** (Vo)
0019 - **D' Arle, Yvonne** (Vo)
0020 - **D' Armand, Frank** (Pn)
0021 - **D' Arpa, Joseph** (Vo)
0022 - **D' Attili, Glauco** (Pn)
0023 - **D' Augusta, Dennis** (Vo)
0024 - **D' Aura, Salvatore** (Vo)
0025 - **D' Aurizio, Tedo** (Tp)
0026 - **D' Avanzo, Arthur** (Vo7)
0027 - **D' Errico, Nicolas** (Unspecified)
0028 - **D' Onofrio, Donato** (Fl)
0029 - **D' Orsay, Louis** (Vo, Pn, Acc)
0030 - **D' Urgalo, Mario** (Vo)
0031 - **De Angelis, Ralph** (Vo)
0032 - **De Bang, Richard** (Vi)
0033 - **De Baugh, Charlotte** (Vo)4
0034 - **De Baun, Irma** (Vo)
0035 - **De Baun, Marion** (Vo)
0036 - **De Bechamp, Louise** (Vo)
0037 - **De Benedectis, Vincent** (Vo, Ch)
0038 - **De Benedictus, Vito** (Gu, Ba)
0039 - **De Bevoise, Kenneth** (Vo)
0040 - **De Bias, George** (Vo)
0041 - **De Binski, Lawrence** (Vo)
0042 - **De Binski, Richard** (Vo)
0043 - **De Blanck, Margot** (Pn)
0044 - **De Blasi, Anthony** (String Bass)
0045 - **De Blasiis, Giovannina** (Pn)
0046 - **De Blasiis, Virginia** (Vi)
0047 - **De Boer, Ruth** (Vo)
0048 - **De Borse, Virginia** (Vi)
0049 - **De Bourgh, Paul** (Ce)
0050 - **De Bovoise, Alma** (Vo)
0051 - **De Boyace, Irma** (Vo)
0052 - **De Broglie, Jacques** (Pn)

D

0053 - **De Camp, Renan** (Pn)
0054 - **De Caprio, Domenico** (Cl)
0055 - **De Carion, Phyllis** (Vo)
0056 - **De Carl, Elizabeth** (Vo)
0057 - **De Castro, Harry** (Tp, Vo)
0058 - **De Castro, Jane** (Vo)
0059 - **De Cecca, Michael** (Ha)
0060 - **De Cesare, Armand** (Gu, Uk)
0061 - **De Charleroy, Flora** (Vo)
0062 - **De Charriere, Vivianne** (Vo)
0063 - **De Clue, Eugene** (Ho)
0064 - **De Cormier, Frances** (Vo)
0065 - **De Devere, James Jr.** (Vo)
0066 - **De Coste, Elaine** (Vo)
0067 - **De Faux, Carol** (Vo)
0068 - **De Faux, Eugenie Dorothy** (Vo)
0069 - **De Faux, Grace** (Vo)
0070 - **De Filippi, Robert** (Vo)
0071 - **De Francesco, Johnny B.** (Vo)
0072 - **De Gaviria, Jesus** (Vo)
0073 - **De George, Douglas** (Vo)
0074 - **De Graff, Betty** (Vo)
0075 - **De Graff, John** (Dr)
0076 - **De Graff, Mary E.** (Vo)
0077 - **De Graff, Myra** (Vo)
0078 - **De Grasse, Elise** (Pn)
0079 - **De Grasse, Sylvia** (Vo)
0080 - **De Graw, Kenneth** (Vo)
0081 - **De Graw, Marie** (Vo)
0082 - **De Gray, Herbert** (Vo)
0083 - **De Gregorio, Cosimo** (Fiddle)
0084 - **De Groat, Carleton** (Vo)
0085 - **De Groat, George** (Vo)
0086 - **De Groat, Mildred** (Vo)
0087 - **De Groat, George** (Unspecified)
0088 - **De Groat, Winifred** (Vo)
0089 - **De Groot, Alfred** (Vo, Gu, Man)
0090 - **De Groot, Elaine** (Vo)
0091 - **De Groot, Janice** (Sax, Vo, Cl)
0092 - **De Haan, Donna** (Pn)
0093 - **De Hart, Ralph** (Vo)
0094 - **De Hos, Dorothy** (Vo, Pn)
0095 - **De Jesu, Johanna** (Unspecified)
0096 - **De Joia, James** (Unspecified)
0097 - **De Joia, Mary** (Unspecified)
0098 - **De Joy, Susie** (Vo)
0099 - **De La Torre, Ray** (Gu)
0100 - **De La Torre Bueno, Lillian** (Vo)
0101 - **De Laney, Charles S.** (Vo)
0102 - **De Laney, Gregory** (Vi)
0103 - **De Lapp, Thelma** (Vo)
0104 - **De Lar, Hannah** (Vo)

Next page

Once upon a time . . .

D

0105 - **De Lara, Arline** (Vo)
0106 - **De Laura, Lucy** (Vo)
0107 - **De Leeuw, Paul** (Pn)
0108 - **De Leo, Frances** (Vo)
0109 - **De Leo, Minnie** (Vo)
0110 - **De Leon, Claire Dorva** (Vo)
0111 - **De Leon, Connie** (Unspecified)
0112 - **De Leon, Gary** (Dr)
0113 - **De Leon, Joan** (Vo)
0114 - **De Lia, Eugenia** (Vo)
0115 - **De Loiselle, Katherine** (Vo)
0116 - **De Long, Nancy** (Ce)
0117 - **De Loor, Gustav** (Vo)
0118 - **De Louise, Anthony** (Unspecified)
0119 - **De Luca, Dino** (Vo)1
0120 - **De Luca, Francine** (1Vo)
0121 - **De Luca, Honey** (Vo1)
0122 - **De Luca, Joseph** (Vo)1
0123 - **De Luca, Larry** (Vo)1
0124 - **De Luca, Peter** (Vo)1
0125 - **De Maio, Susan** (Vo)1
0126 - **De Martin, Carl** (Tp)1
0127 - **De Meo, Andrew** (Vo1)
0128 - **De Meo, Rose** (Vo1)
0129 - **De Molay, Pilgrim** (Orch)
0130 - **De Mont, Anna** (V1o)
0131 - **De Mott, Liddie L1ou** (Vo, Pn)
0132 - **De Moy, Louis** (Vo1)
0133 - **De Olezzarro, Loui1s** (Vo)
0134 - **De Pace, Nicholas** (1Vo)
0135 - **De Pachman, Vlad1imir** (Pn)
0136 - **De Palo, Frank** (Vo1)
0137 - **De Palo, Helen R.** (Vo)
0138 - **De Paolo, Phil** (Unspecified)
0139 - **De Petris, Joe** (Cl)
0140 - **De Petris, Rickey** (Vo)
0141 - **De Petris, Ronnie** (Vo)
0142 - **De Philips, Arlene** (Vo)
0143 - **De Point, Roberta** (Vo)
0144 - **De Pool, Constance** (Vo)
0145 - **De Pool, Edgar** (Vo)
0146 - **De Prene, Rosalie** (Vo)
0147 - **De Prospero, Pauli** (Vo)
0148 - **De Revere, Dorothy** (Vo)
0149 - **De Ridder, Allard** (Vi)
0150 - **De Rienzo, Silvio** (Vo)
0151 - **De Right, Jesse** (Vo)
0152 - **De Ris, Joan** (Pn)
0153 - **De Riso, Carol** (Vo)
0154 - **De Riso, Victor** (Vo)
0155 - **De Roo, Robert** (Vo)
0156 - **De Roos, John** (Vi, Vo)

D

0157 - **De Roos, Norma** (Pn)
0158 - **De Rosa, Ugo** (Unspecified)
0159 - **De Rosalie, Dino** (Pn)
0160 - **De Roth, George** (Vo)
0161 - **De Rozia Jessie** (Cl)
0162 - **De Ruiter, Cornelius** (Tp)
0163 - **De Ruiz, Nick** (Vo)
0164 - **De Rusha, Mildred** (Vo)
0165 - **De Bang, Richard** (Vi)
0166 - **De Santi, Rudolph** (Pn)
0167 - **De Santis, Ann** (Vo)
0168 - **De Santis, Emidio** (Cl)
0169 - **De Santis, Luigi** (Cl)
0170 - **De Santo, Gaye** (Vo)
0171 - **De Santo, Philip** (Pn, Or)
0172 - **De Santos, Marie** (Orch)
0173 - **De Sevo, Anthony** (Vo)
0174 - **De Shane, Margaret** (Vo)
0175 - **De Silva, Melba** (Vo)
0176 - **De Sota, Yvonne** (Vo)
0177 - **De Sposato, Rose** (Vo)
0178 - **De Stefani, Ralph** (Orch)
0179 - **De Stefano, Grace** (Vo)
0180 - **De Stefano Rosina** (Vo)
0181 - **De Stefano, Thomas** (Vi)
0182 - **De Torinoff, Leja** (Vo)
0183 - **De Toro, Percy** (Pn, Or)
0184 - **De Trinis, Salvatore** (Vo, Ch)
0185 - **De Veau, Berton** (Vo)
0186 - **De Verney, Gertrude** (Vo)
0187 - **De Vito, Adeline** (Vo)
0188 - **De Vito, Anthony** (Dr, Bugle)
0189 - **De Vito, Janice** (Vo)
0190 - **De Vito, Nunzio** (Vo, Gu, Man)
0191 - **De Vito Peter** (Orch)
0192 - **De Vito Thomas** (Dr, Bugle)
0193 - **De Voe, A. Dorothy** (Vo)
0194 - **De Voe, Gladys E.** (Vo)
0195 - **De Voe, Harvey** (Tp)
0196 - **De Voe, Marion** (Pn, Or, Ch)
0197 - **De Voe, Maude** (Vo)
0198 - **De Voe, Robert** (Unspecified)
0199 - **De Vries, Virginia** (Vo)
0200 - **De Waal, Billy** (Vo)
0201 - **De Ward, Herman** (Vo)
0202 - **De Went, Alice** (Unspecified)
0203 - **De Wick, Lillian** (Vo)
0204 - **De Witt, Florence** (Vo)
0205 - **De Wolf, Frances** (Vo)
0206 - **De Woung, Eleanor** (Vo)
0207 - **De Zafra, Ellen** (Vo)
0208 - **Di Caine, Mary** (Vo)

Next page

Once upon a time . . .

D

0209 - **Di Croce, Mary** (Vo)
0210 - **Di Dio, Ugo** (Vo)
0211 - **Di Geronimo, Maria** (Vo)
0212 - **Di Giacomo, Martha C.** (Vo)
0213 - **Di Giacomo, Mattia** (Vo)
0214 - **Di Giacomo, Nancy** (Vo)
0215 - **Di Giovanni, Frank** (Vo)
0216 - **Di Girolamo, Giacomina** (Vo)
0217 - **Di Gironimo, Olga** (Vo)
0218 - **Di Giullan, Gloria** (Unspecified)
0219 - **Di Gesu, Johanna** (Pn)
0220 - **Di Guardia, Theodore** (Vo)
0221 - **Di Lustro, Pascal** (Vo)
0222 - **Di Mango, Robert** (Pn)
0223 - **Di Martino, Marguerite** (Vo)
0224 - **Di Merchant, John** (Vo)
0225 - **Di Orazio, Henry** (Pn)
0226 - **Di Orio, Anthony** (Cl)
0227 - **Di Palma, Alessandro** (Vo)
0228 - **Di Paola, Orie** (Vo)
0229 - **Di Pasca, Roger** (Vo)
0230 - **Di Rubbo, Olivia** (Vi)
0231 - **Di Stefano, Giuseppe** (Vo)
0232 - **Di Stefano, Steve** (Vi)
0233 - **Du Bois, Oscar** (Vo, Gu)
0234 - **Du Bois, Anna Mae** (Vo)
0235 - **Du Bois, Burnice** (Unspecified)
0236 - **Du Bois, Clara** (Unspecified)
0237 - **Du Bois, Emma** (Tp)
0238 - **Du Bois, Margaret** (Vo)
0239 - **Du Bois, Mildred** (Pn)
0240 - **Du Bois, Marie** (Vo)
0241 - **Du Bois, Mimi** (Vo)
0242 - **Du Bois, Muriel** (Vo)
0243 - **Du Bois, Oscar** (Gu)
0244 - **Du Bois, Theodore** (Mu)
0245 - **Du Bose, Anne** (Vo)
0246 - **Du Cret, Dudley V.** (Vo)
0247 - **Du Frane, Marilyn** (Vo)
0248 - **Du Mond, Nedra** (Vo)
0249 - **Du Mond, Gladys** (Vo)
0250 - **Du Mond, Stanley** (Ce)
0251 - **Du Paul, Joseph** (Vi)
0252 - **Du Pilka, Raymond** (Vo)
0253 - **Du Plessis, Karl** (Pn)
0254 - **Du Pont, Donald** (Tb)
0255 - **Du Vall, Irene** (Vo, Ch)
0256 - **Du Vall, Jeanne** (Vo)
0257 - **Du Vall, Robert F.** (Vo)
0258 - **Daddario, Frank** (Vo)
0259 - **Daddario, Josephine** (Vo)
0260 - **Daddario, Lillian** (Vo)

D

0261 - **Dade, Alden** (Vo)
0262 - **Dading, Bill** (Vo)
0263 - **Daeger, Gladys** (Vo)
0264 - **Daggett, Bill** (Vo)
0265 - **Daggett, Gwynne** (Vo)
0266 - **Dahl, Arlene** (Vo)
0267 - **Dahl, J. C.** (Vi)
0268 - **Dahl, Louis** (Vo)
0269 - **Dahlen, Marian** (Unspecified)
0270 - **Dahoney, Eleanor** (Unspecified)
0271 - **Dail, Edna** (Vo)
0272 - **Dailry, Dan** (Vo)
0273 - **Dairy, Marion** (Pn)
0274 - **Daines, Augusta** (Vo)
0275 - **Daisey, Adele** (Vo)
0276 - **Daisley, Ronald C.** (Vo)
0277 - **Daismut, Donald** (Vo)
0278 - **Dal Vague, Ada** (Pn)
0279 - **Dale, Helen** (Vo)
0280 - **Dale, Myrtle** (Vo)
0281 - **Daley, Anne** (Vo)
0282 - **Daley, Arthur J.** (Vo)
0283 - **Daley, Floyd** (Vo)
0284 - **Daley, Grace** (Vo, Ch)
0285 - **Daley, Tommy** (Dr)
0286 - **Dalla, Frank** (Vo, Tp)
0287 - **Dallas, Gertrude** (Vo)
0288 - **Dallasandro, Nicholas** (Vo)
0289 - **Daller, Ruth** (Vo)
0290 - **Dalossy, Herma** (Vo)
0291 - **Dalplin, Joe** (Vo)
0292 - **Dalton, Burnice** (Vo)
0293 - **Dalton, Edward** (Vo)
0294 - **Dalton, Linda** (Pn)
0295 - **Dalton, Marjorie** (Vo)
0296 - **Dalton, Mark** (Vo)
0297 - **Daltry, Faith** (Vo)
0298 - **Daly, Emma Lou** (Vo)
0299 - **Daly, Irene** (Vo)
0300 - **Damara, Shoshana** (Vo)
0301 - **Dame, Donald** (Vo)
0302 - **Dames, Thomas** (Vo)
0303 - **Damita, Jo** (Vo)
0304 - **Damm, Stephen** (Vo)
0305 - **Damman, Lydia** (Vo)
0306 - **Dammers, Lee** (Vo)
0307 - **Damone, Peter** (Unspecified)
0308 - **Damsker, Henrietta** (Vo)
0309 - **Danders, Bob Jr.** (Orch)
0310 - **Dandignac, Ralph** (Co)
0311 - **Dandona, Ralph** (Gu)
0312 - **Danenbauer, Helen** (Unspecified)
0313 - **Daniels, Dorothy** (Vo)

Next page

Once upon a time . . .

E

0001 - **Eades, Earle** (Vo)
0002 - **Eades, Philip** (Vo)
0003 - **Eagan, Mary Lou** (Pn)
0004 - **Eagan, Thomas** (Unspecified)
0005 - **Eagles, Jean6ne** (Vo)
0006 - **Eales, Irving** (Unspecified)
0007 - **Earhart, Amelia** (Pn)
0008 - **Earl, George** (Vo)
0009 - **Earl, Grace** (Vo)
0010 - **Earl, Harry** (Tb)
0011 - **Earl, Marjorie** (Vo)
0012 - **Earl, Muriel** (Vi)
0013 - **Earl, Ruth** (Vo)
0014 - **Earl, Webster** (Gu, Ba)
0015 - **Earle, Dianne** (Vo)
0016 - **Earle, Kathryn** (Vo)
0017 - **Earle, Raymond** (Vo)
0018 - **Earles, James** (Vo)
0019 - **Early, Eugene** (Vo)
0020 - **Earnshaw, Mary Elden** (Vo)
0021 - **Easson, Dorothy** (Ce)
0022 - **Easson, Robert** (Tp, Vo, Co)
0023 - **East, Harold K. Sr.** (Vo)
0024 - **East, Harold K. Jr.** (Vo)
0025 - **Eastburn, Peggy** (Pn)
0026 - **Easter, Lenwood** (Vo)
0027 - **Eastin, Don** (Vo)
0028 - **Eastman, Janet** (Vo)
0029 - **Eastman, Patsy** (Vo)
0030 - **Easton, Burt** (Vo, Cl)
0031 - **Easton, John** (Vo)
0032 - **Easton, Norman** (Vo)
0033 - **Eaton, Eunice** (Vo)
0034 - **Eaton, Harold** (Vo)
0035 - **Eaton, Mayne** (Vo)
0036 - **Eaton, Roa** (Vo)
0037 - **Ebeling, Ellie M.** (Vo)
0038 - **Ebeling, Henry** (Vo)
0039 - **Eberbach, Kathryn E.** (Vo)
0040 - **Eberhardt, Harold** (Marimba)
0041 - **Eberling, Dorothy** (Vo)
0042 - **Eberling, Henry** (Vo)
0043 - **Ebersman, Helen** (Pn)
0044 - **Ebert, Carol** (Vo)
0045 - **Ebert, Doris** (Vo)
0046 - **Ebert, Gladys** (Vo)
0047 - **Ebert, Vera** (Vo)
0048 - **Ebner, Edgar** (Sax)
0049 - **Echanis, Jose** (Pn)
0050 - **Eckels, Barbara** (Vo)
0051 - **Eckhofe, Walter** (Vo)
0052 - **Eckler, Walter** (Bassoon)

E

0053 - **Eckles, Mildred** (Vi)
0054 - **Eckels, Barbara** (Vo)
0055 - **Ecker, Edward** (Vo)
0056 - **Eckerson, Genevra** (Vo)
0057 - **Eckerson, George** (Vo, Acc)
0058 - **Eckert, Anita Louise** (Vo)
0059 - **Eckert, Elise** (Vo)
0060 - **Eckert, Helen** (Vo)
0061 - **Eckhart, Elinor** (Vo)
0062 - **Eddy, Catherine** (Vo, Pn)
0063 - **Edelstein, Nathan** (Vo)
0064 - **Edem, Carl** (Vo)
0065 - **Edgar, Robert** (Tp, Sax, Cl)
0066 - **Edgell, Frank D.** (Ly)
0067 - **Edgerton, Gladys** (Unspecified)
0068 - **Edget, Barbara** (Ce)
0069 - **Edic, Richard** (Vo)
0070 - **Edick, Helen** (Vo)
0071 - **Edmonds, Beulah L.** (Vo)
0072 - **Edmonds, Gwendolyn** (Vo)
0073 - **Edmunds, Florence** (Vo)
0074 - **Edsall, Harold** (Unspecified)
0075 - **Edsall, Homer** (Vi)
0076 - **Edsall, Howard** (Vo)
0077 - **Edsall, Kenneth** (Unspecified)
0078 - **Edsall, Robert** (Vi)
0079 - **Edsall, Stanley** (Vo)
0080 - **Edson, Abraham** (Ce)
0081 - **Edson, Charles A.** Vo)
0082 - **Edson, Eleanor Frances** (Vo)
0083 - **Edson, John** (Vo)
0084 - **Edvina, Louise** (Vo)
0085 - **Edwards, Andrew** (Vo)
0086 - **Edwards, Bertha** (Vo)
0087 - **Edwards, Diane** (Vo)
0088 - **Edwards, Eleanor** (Ce)
0089 - **Edwards, Elna** (Vo)
0090 - **Edwards, Eunice** (Vo)
0091 - **Edwards, Evelyn R.** (Vo)
0092 - **Edwards, Fred** (Dr)
0093 - **Edwards, Gladys** (Vo)
0094 - **Edwards, Gordon** (Vo)
0095 - **Edward, Jacqueline** (Vo)
0096 - **Edwards, Janet** (Ho)
0097 - **Edwards, Janice** (Vo)
0098 - **Edwards, Jerry** (Orch)
0099 - **Edwards, Jimmy** (Vo)
0100 - **Edwards, Katherine** (Vo)
0101 - **Edwards, Leila** (Pn)
0102 - **Edwards, Lillian** (Vo)
0103 - **Edwards, Louis** (Vo)

. . . . . .

Next page

Once upon a time . . .

F

0001 - **Faath, Richard** (Vo)
0002 - **Faber, John** (Cl)
0003 - **Faber, Meta Clara** (Vo)
0004 - **Fabini, Eduardo** (Mu)
0005 - **Fabrizio, Donald** (Vo)
0006 - **Fabrizzi,Anthony** (Vo)
0007 - **Fabyan, Mary** (Vo)
0008 - **Face, John** (Vo)
0009 - **Facopaulos, Beatrice** (Vo)
0010 - **Facopaulos, Petra** (Vo)
0011 - **Factor, Sadie** (Vo)
0012 - **Fadden, Betty** (Pn)
0013 - **Fader, Judith** (Vo)
0014 - **Faegan, Jane Carol** (Vo)
0015 - **Faelton, Carl** (Vo)
0016 - **Faerthaler, George** (Vo)
0017 - **Fagan, Curtis H.** (Vo)
0018 - **Fagan, Kay** (Vo)
0019 - **Fagan, Louis J.** (Unspecified)
0020 - **Faggella, Dorothy** (Vo)
0021 - **Fagin, Dan** (Orch)
0022 - **Fagnan, Joseph P.** (Or)
0023 - **Fagot, Anna** (Vo)
0024 - **Fahey, Christopher** (Vo)
0025 - **Fahey, Robertine** (Vo)
0026 - **Fahlbush, Betty Lou** (Vo)
0027 - **Fahlbush, Ned** (Vi)
0028 - **Fahy, John** (Tb)
0029 - **Fain, Sammy** (Vo)
0030 - **Fairbairn, Harriet** (Vo)
0031 - **Fairnbairn, Margaret** (Vo)
0032 - **Fairbrother, Martha** (Vo)
0033 - **Fairbank, Beaumont** (Dr)
0034 - **Fairbank, Helene** (Unspecified)
0035 - **Fairchild, Donna** (Vo)
0036 - **Fairman, Deborah** (Vo)
0037 - **Fairman, Derek** (Vo)
0038 - **Fairweather, Mary** (Vo)
0039 - **Faivre, Paul** (Vo)
0040 - **Fakler, John** (Vo)
0041 - **Falbee, Rosemary** (Vo)
0042 - **Falck, Alberta** (Vo)
0043 - **Felice, Joseph** (Vo)
0044 - **Falk, Beverly** (Vo)
0045 - **Falk, Florence** (Vo)
0046 - **Falk, Sylvia** (Vo)
0047 - **Falkenborg, George** (Vo)
0048 - **Falkenburg, Neil** (Cl)
0049 - **Falkiner, Lucy** (Vo)
0050 - **Fallen, Norma** (Vo)
0051 - **Falls, Marjorie** (Vo)
0052 - **Falorsi, Mary** (Vo)

F

0053 - **Fancett, Mildred** (Vo)
0054 - **Fallon, Rosemary** (Vo)
0055 - **Falon, Denis** (Vo)
0056 - **Fanch, Beatrice** (Vo)
0057 - **Fanelli, Mike** (Pn)
0058 - **Fannig, Lawrence** (Sax)
0059 - **Fanning, Mary** (Vo)
0060 - **Farabaugh, Eugene** (Vo)
0061 - **Farejeon, David** (Mu)
0062 - **Farella, Mamie** (Vo)
0063 - **Farella, Victoria** (Vo)
0064 - **Farenga, Mary** (Vo)
0065 - **Faries, Estelle** (Pn)
0066 - **Farinatti, Susan** (Vo)
0067 - **Farish, Edith** (Pn, Vo)
0068 - **Farjeon, David** (Mu)
0069 - **Farley, Betty** (Vo)
0070 - **Farley, Dorothy** (Vo)
0071 - **Farley, Helen** (Vo)
0072 - **Farley, Loretta** (Vo)
0073 - **Farley, Vincent** (Dr)
0074 - **Farmborough, Eric** (Vo)
0075 - **Farmer, Mary Margaret** (Vo)
0076 - **Farmer, Peter** (Vo)
0077 - **Farnell, Victoria** (Vo)
0078 - **Farnham, Lynnwood** (Pn, Or)
0079 - **Farnum, Marian** (Unspecified)
0080 - **Farr, Hazel** (Vo)
0081 - **Farra, Geraldine** (Vi)
0082 - **Farrell, Anita** (Vo)
0083 - **Farrell, Austin** (Unspecified)
0084 - **Farrell, Charles** (Vo)
0085 - **Farrell, Donald** (Vo)
0086 - **Farrell, Elsie A.** (Vo)
0087 - **Farrell, Gerry** (Vo)
0088 - **Farrell, Gertrude** (Vo)
0089 - **Farrell, Henry** (Pn)
0090 - **Farrell, James** (Vo)
0091 - **Farrell, John** (Vo)
0092 - **Farrell, Judith** (Vo)
0093 - **Farrell, Ray** (Vo)
0094 - **Farrell, Rita** (Vo)
0095 - **Farrelmann, Jack** (Vo)
0096 - **Farrington, Adelaide E.** (Vo)
0097 - **Farrington, Winifred P.** (Vo)
0098 - **Fasano, Florina** (Vo)
0099 - **Fasano, Philomena** (Vo)
0100 - **Fasano Renato** (Unspecified)
0101 - **Fasbender, Walter** (Vo)
0102 - **Fasberg, William** (Vo)
0103 - **Fasolino, Jean** (Pn)
0104 - **Fasone, Clair** (Unspecified)

Next page

Once upon a time . . .

F

0105 - **Fass, Barbara** (Vo)
0106 - **Fassett, Evelyn** (Vo)
0107 - **Fassnacht, Chas.** (Tp)
0108 - **Fastofsky, Joscha** (Vi)
0109 - **Fastov, Arno** (Ce)
0110 - **Fath, Georgianna** (Vo)
0111 - **Faulk, Geraldine** (Vo)
0112 - **Faulkner, Carl** (Vo)
0113 - **Faulkner, Douglas** (Unspecified)
0114 - **Faulkner, Mary** (Vo)
0115 - **Faulkner, Veno** (Unspecified)
0116 - **Faulks, Billy** (Unspecified)
0117 - **Faust, Orillia** (Vo)
0118 - **Fautz, Rita** (Vo)
0119 - **Favia, Aida** (Unspecified)
0120 - **Favorito, Robert** (Vo)
0121 - **Fawlkes, James** (Gu, Ba, Vo)
0122 - **Fay, Albert H.** (Vo)
0123 - **Fay, Anastasia** (Vo)
0124 - **Fay, Helena** (Vo)
0125 - **Fay, Lena** (Vo)
0126 - **Fay, Statia** (Vo)
0127 - **Faxon, Henry** (Unspecified)
0128 - **Fazenda, Louise** (Vo)
0129 - **Fazio, Kay** (Unspecified)
0130 - **Fazio, Paul** (Vo)
0131 - **Feather, Arthur** (Vo)
0132 - **Featherstone, Beatrice** (Vo)
0133 - **Featherstone, Marjorie** (Vo)
0134 - **Feathersyon-Haigh, Alice** (Vo)
0135 - **Fechner, Frances J.** (Vo)
0136 - **Fechner, Margaret** (Vo)
0137 - **Fechteler, Joseph F.** (Vo)
0138 - **Fechter, Jack** (Unspecified)
0139 - **Fecica, Dorothy** (Unspecified)
0140 - **Fedelem, John** (Unspecified)
0141 - **Feder, Lawrence** (Vo)
0142 - **Federhart, Nancy** (Vo)
0143 - **Fedison, Marion** (Vo)
0144 - **Fee, George M.** (Co)
0145 - **Fee, Janet** (Vo)
0146 - **Feeica, Dorothy** (Unspecified)
0147 - **Feeley, Marie** (Vo)
0148 - **Fegurson, John** (Vo)
0149 - **Feideles, Max** (Vo)
0150 - **Feinman, Elliot** (Vo)
0151 - **Feld, Carol** (Unspecified)
0152 - **Feldman, Carol** (Har)
0153 - **Feldman, Martin** (Vo)
0154 - **Fell, Terence** (Vo)
0155 - **Fell, Thomas Jr.** (Vo)
0156 - **Fellenz, Thomas** (Cl)

F

0157 - **Felter, Eva A.** (Vo)
0158 - **Feltmann, Louise** (Vo)
0159 - **Feltmann, Marjorie** (Vi)
0160 - **Felton, Donald** (Cl)
0161 - **Felton, Muriel** (Vi)
0162 - **Feltz, Muriel** (Unspecified)
0163 - **Feminello, Nick** (Vi)
0164 - **Fenesterer, Dorothy** (Vo)
0165 - **Fendrich, N. Melba** (Vo)
0166 - **Fenety, Jack** (Pn)
0167 - **Fenety, John** (Tp)
0168 - **Fenety, William** (Vo)
0169 - **Feniger, Nat** (Pn)
0170 - **Fenn, Gracelyn Adele** (Mu, Ly)
0171 - **Fennell, Len** (Orch)
0172 - **Fennelly, William F.** (Vo)
0173 - **Fennema, Dick** (Unspecified)
0174 - **Fenner, Gladys** (Vo)
0175 - **Fenniman, Mabel** (Vo)
0176 - **Fenno, Bill** (Orch)
0177 - **Fensel, Irma** (Vo)
0178 - **Fentnor, Robert** (Dr)
0179 - **Fenton, Audrey** (Bugle)
0180 - **Fenton, Edward** (Vo)
0181 - **Fenton, Gertrude** (Vo)
0182 - **Fenton, John** (Vo)
0183 - **Fenton, Rome** (Song stylist)
0184 - **Fenwick, Hugh J.** (Vo)
0185 - **Fenwick, Virginia** (Unspecified)
0186 - **Fenyiak, Anna** (Vo)
0187 - **Fenzl, Joseph** (Pn, Or)
0188 - **Ferber, William** (Vi)
0189 - **Ferguson, Edgar** (Vo)
0190 - **Ferguson, Elsie** (Vo)
0191 - **Ferguson, Fergie** (Dr)
0192 - **Ferguson, Florence** (Vo)
0193 - **Ferguson, James** (Vo)
0194 - **Ferguson, Madeline** (Vo)
0195 - **Ferguson, Marion** (Vo)
0196 - **Ferguson, Paul** (Vo)
0197 - **Ferguson, Robert** (Vo)
0198 - **Ferguson, Sylvia** (Vo)
0199 - **Fernandez, Adele** (Unspecified)
0200 - **Fernandez, Betty** (Mellophone)
0201 - **Fernandez, Esther** (Pn)
0202 - **Fernandez, Juan** (Vo)
0203 - **Fernandez, Peter** (Vo)
0204 - **Fernandez, Tina** (Unspecified)
0205 - **Fernando, Angelo** (Pn)

. . . . . .
. . . . . .
. . . . . .

Next page

Once upon a time . . .

G

0001 - **Gabel, Mary** (Vo)
0002 - **Gaberino, William** (Unspecified)
0003 - **Gable, Dee** (Vo)
0004 - **Gable, George** (Vo)
0005 - **Gabowitz, Louis** (Vi)
0006 - **Gabowitz, Martin** (Pn)
0007 - **Gabrelsen, Eleanor** (Vo)
0008 - **Gabriel, Angel** (Vo)
0009 - **Gabriel, Beatrice** (Pn)
0010 - **Gabriele, Leyna** (Vo)
0011 - **Gabriel, Robert** (Vi)
0012 - **Gabriels, Joe** (Perc, Dr)
0013 - **Gabrus, Alfred** (Vo)
0014 - **Gack, Arthur** (Vo)
0015 - **Gado, Thelma** (Vo)
0016 - **Gadowski, Eleanor** (Vo)
0017 - **Gaebelein, Frank** (Pn)
0018 - **Gaenzler, Liesel** (Vo)
0019 - **Gaffga, Marion** (Vo)
0020 - **Gagan, Dolly** (Vo)
0021 - **Gagan, Mercedes** (Vo)
0022 - **Gagan, Marie** (Vo)
0023 - **Gage, Calvin** (Vo)
0024 - **Gage, Wilhelmina** (Vo)
0025 - **Gage, William E.** (Vo)
0026 - **Gagen, Margaret** (Vo)
0027 - **Gageway, Leo** (Gu, Ba)
0028 - **Gagliano, Alfred** (Vo)
0029 - **Gagliano, Michael** (Vo)
0030 - **Gagnon, Joseph N.** (Vo)
0031 - **Gagnon, Teresa A.** (Vo)
0032 - **Gahan, Patricia** (Unspecified)
0033 - **Gaige, Ismay** (Vo)
0034 - **Gaige, Truman** (Vo)
0035 - **Gail, David** (Pn)
0036 - **Gail, Gloria** (Vo)
0037 - **Gail, Joanne** (Vo)
0038 - **Gaile, Herb** (Pn, Acc)
0039 - **Gailey, Eleanor** (Vo)
0040 - **Gainer, Wally** (Orch)
0041 - **Gaines, Harry** (Cl)
0042 - **Gaines, Sally** (Vo)
0043 - **Gainsberg, Lolita C.** (Pn)
0044 - **Gaiser, Marian** (Cl)
0045 - **Galando, Rafael** (Vi)
0046 - **Galante, Dorothy** (Vo)
0047 - **Galanti, Thomas** (Vi)
0048 - **Galaise, C. J.** (Vo)
0049 - **Galassi, Frank** (Pn)
0050 - **Galaugh, Kurt** (Vo)
0051 - **Galbraith, Alice** (Vo)
0052 - **Galbraith, Armour** (Vo)

G

0053 - **Galbraith, Arnold** (Xylophone)
0054 - **Galbraith, Barry** (Gu)
0055 - **Galbraith, Roberta** (Vo)
0056 - **Gale, Clement R.** (Pn, Or, Mu)
0057 - **Gale, Kent** (Vo)
0058 - **Gale, Susan** (Vo)
0059 - **Gale, Walter** (Vo)
0060 - **Galgano, Robert** (Vo)
0061 - **Galindo, Raphael** (Vi)
0062 - **Galitz, Philip** (Vi)
0063 - **Gall, Joanna** (Unspecified)
0064 - **Gallaer, E. A.** (Unspecified)
0065 - **Gallagher, Barbara** (Vo)
0066 - **Gallagher, Bill** (Vo)
0067 - **Gallagher, Charles** (Vo)
0068 - **Gallagher, Dora** (Vo)
0069 - **Gallagher, Eileen** (Vo)
0070 - **Gallagher, Gertrude** (Vo)
0071- **Gallagher, Joan** (Vo)
0072 - **Gallant, Benjamin** (Unspecified)
0073 - **Gallasch, Charlotte** (Vo)
0074 - **Gallasi, Frank** (Gu, Uk)
0075 - **Gallenkamp, Helen** (Vo)
0076 - **Galli, Eola** (Vo
0077 - **Galli, Rosina** (Vo)
0078 - **Gallih, Cynthia** (Vo)
0079 - **Gallinovich, Albert** (Pn)
0080 - **Gallo, Myriann** (Song Stylist)
0081 - **Gallon, Eileen** (Vo)
0082 - **Galloway, Sally** (Pn)
0083 - **Gallozzi, Walter** (Vi)
0084 - **Galt, Janet Stevenson** (Vo)
0085 - **Galpeer, Nicki** (Vo)
0086 - **Galusha, Merl** (Vo)
0087 - **Galuzzi, Rosemary** (Vo)
0088 - **Galvin, Michael** (Vo)
0089 - **Galvini, Ada** (Vo)
0090 - **Gamaldi, Peter** (Unspecified)
0091 - **Gambardella, Susanne** (Vo)
0092 - **Gambole, Angeline** (Vo)
0093 - **Gamboli, Rosina** (Vo)
0094 - **Gamson, Arnold U.** (Orch)
0095 - **Gannio, Ruth** (Vo)
0096 - **Gannon, Charles** (Unspecified)
0097 - **Gannon, Frank** (Vo)
0098 - **Gannon, Mary** (Vi)
0099 - **Gans, George** (Vo)
0100 - **Gantley, Joe** (Mu)
0101 - **Ganya, Helen** (Vo)
0102 - **Garafol, Adeline** (Vo)
0103 - **Garatti, Maria Teresa** (Unspecified)
0104 - **Garavante, Louis** (Vo)

Next page

Once upon a time . . .

G

0105 - **Garbe, Marion** (Vo)
0106 - **Garber, Helen** (Vo)
0107 - **Garber, Mark** (Pn)
0108 - **Garber, Morris** (Vo)
0109 - **Garbowski, Gene** (Vo)
0110 - **Garcia, Caridad** (Song Stylist)
0111 - **Garcelon, Nellie** (Vo)
0112 - **Garcia, Lillian** (Vo)
0113 - **Gardel, Emil** (Vo)
0114 - **Gardella, Fred** (Vi)
0115 - **Gardella, Stephen** (Unspecified)
0116 - **Gardena, Mitzi** (Vo)
0117 - **Gardiner, Fanny** (Vo)
0118 - **Gardiner, Florence Rosemary** (Vo)
0119 - **Gardiner, George N.** (Vo)
0120 - **Gardiner, Janett** (Vo)
0121 - **Gardiner, Lillian Charlotte** (Vo)
0122 - **Gardiner, Louis** (Vo)
0123 - **Gardiner, Millard** (Vo)
0124 - **Gardiner, Robert** (Vo)
0125 - **Gardner, Adele** (Vo)
0126 - **Gardner, Betty** (Vo)
0127 - **Gardner, Edith** (Pn)
0128 - **Gardner, Elizabeth** (Mu, Ly)
0129 - **Gardner, Katherine** (Vo)
0130 - **Gardner, Kathleen** (Pn)
0131 - **Gardner, Lewis** (Vo)
0132 - **Gardner, Lina** (Song stylist)
0133 - **Gardner, Nathaniel** (Vo)
0134 - **Gardner, Otis** (Sax)
0135 - **Gardner, Lelia Troland** (Vo, Mu)
0136 - **Gardner, Rita** (Vo)
0137 - **Gardner, Sadie** (Ce)
0138 - **Gardner, Sally** (Vo)
0139 - **Gardner, Stuart** (Vo, Ch)
0140 - **Garfinkle, Shirley** (Vo)
0141 - **Gargan, Edward F.** (Vo)
0142 - **Gargiulo, Jeffrey** (Unspecified)
0143 - **Gariepy, Thomas** (Vo)
0144 - **Garing, Billy** (Vi)
0145 - **Garity, Lewis D.** (Vo)
0146 - **Garlich, Pauline** (Vo)
0147 - **Garmey, David** (Unspecified)
0148 - **Garner, Mishel** (Orch)
0149 - **Garr, Eddie** (Vo)
0150 - **Garrecht, George** (Vi)
0151 - **Garrett, Josephine** (Vo)
0152 - **Garrett, Margaret** (Vo, Gu)
0153 - **Garrett, Raymond** (Vo)
0154 - **Garrett, Rebecca** (Vo, Ch)
0155 - **Garrett, Rose** (Vo)
0156 - **Garrick, Ray** (Sax, Cl)

G

0157 - **Garriques, George A.** (Vo)
0158 - **Garrison, Bernard** (Vo)
0159 - **Garrison, Germaine** (Vo)
0160 - **Garrison, Doris** (Vo)
0161 - **Garrison, James** (Vo)
0162 - **Garrison, Joseph** (Vo)
0163 - **Garrison, June** (Vo)
0164 - **Garrison, Marquerite** (Vo)
0165 - **Garrison, Pearll** (Vo)
0166 - **Garrison, Ruth** (Vo)
0167 - **Garrity, Loretta** (Unspecified)
0168 - **Gart, John** (Mu, Orch)
0169 - **Garten, Lee** (Unspecified)
0170 - **Garten, Ruth** (Vo)
0171 - **Garter, Hy** (Vi)
0172 - **Garth, Helen** (Db)
0173 - **Garth, Jan** (Vo)
0174 - **Garti, Rose** (Vo)
0175 - **Garti, Vanda** (Vo)
0176 - **Gartin, Paula** (Mu)
0177 - **Gartner, Jack** (Vo)
0178 - **Gartrell, Jeanne** (Vo)
0179 - **Garuffi, Carlo** (Vo)
0180 - **Garuffi, Maria** (Vo)
0181 - **Garvey, Harold** (Vo)
0182 - **Garvey, Marion** (Vo)
0183 - **Garvey, Vincent** (Vo)
0184 - **Garvie, Edward** (Vo)
0185 - **Garvin, Thomas** (Vo)
0186 - **Gary, Harold** (Vo)
0187 - **Garypie, Barbara** (Pn)
0188 - **Garypie, Sharon** (Vo, Cl)
0189 - **Gass, Rodger** (Vo)
0190 - **Gatchell, Frank** Vo)
0191 - **Gatehouse, Carol** (Vo)
0192 - **Gates, Harry** (Vo)
0193 - **Gates, Lucille** (Vo)
0194 - **Gates, Marion** (Pn, Acc)
0195 - **Gates, Richard** (Vo)
0196 - **Gates, Wilton** (Unspecified)
0197 - **Gateson, Marjorie** (Vo)
0198 - **Gatias, Julius** (Sax)
0199 - **Gaugh, William** (Ho)
0200 - **Gaw, Elizabeth** (Vo)
0201 - **Gast, Janet** (Pn)
0202 - **Gatchell, Earle** (Vo)
0203 - **Gatchell, Frank Jr.** (Vo)
0204 - **Gathy, Arpad** (Ce)
0205 - **Gatke, Robert** (Vo)
0206 - **Gatz, Agnes** (Vo)
0207 - **Gatz, Charles W.** (Vo)
0208 - **Gatke, Robert** (Vo)

Next page

Once upon a time . . .

G

0209 - **Gatto, Mae** (Vo)
0210 - **Gatto, Matthews** (Vo)
0211 - **Gatto, William** (Gu, Ba)
0212 - **Gatz, Agnes** (Vo)
0213 - **Gatz, Charles W.** (Vo)
0214 - **Gauggel, Lucille** (Vo)
0215 - **Gaul, Cornelius** (Vi, Orch)
0216 - **Gauthier, Claire** (Pn)
0217 - **Gauntlet, Myrtle** (Vo, Pn, Or)
0218 - **Gavel, Susan** (Pn)
0219 - **Gavette, Doris** (Vo)
0220 - **Gavigan, Warren** (Vo)
0221 - **Gavin, Bernard** (Vo)
0222 - **Gavin, Raymond L.** (Vo)
0223 - **Gawel, Marie** (Vo)
0224 - **Gawelko, Jerry** (Dr)
0225 - **Gay, Maria** (Vo)
0226 - **Gay, Nina** (Vo)
0227 - **Gaydebouroff, Alice** (Vi)
0228 - **Gaylor, Walter** (Unspecified)
0229- **Gaynor, Ann** (Vo)
0230 - **Gaynor, Dorothy** (Vo)
0231 - **Gaynor, James** (Traps)
0232 - **Gaynor, Loretta** (Vo)
0233 - **Gaynor, Marcina** (Vo)
0234 - **Gaynor, Viola** (Vo)
0235 - **Gazik, Ladislav** (Vi)
0236 - **Gazzola, Cecilia** (Pn, Or)
0237 - **Gean, Marien** (Vo)
0238 - **Gearhart, Livingstone** (Pn)
0239 - **Geary, Eunice** (Vo)
0240 - **Geary, Ellen** (Vo)
0241 - **Geary, Eunice** (Vo)
0242 - **Geary, Ruth** (Vo)
0243 - **Gebel, Rhoda** (Vo)
0244 - **Gebhard, Arthur** (Vo)
0245 - **Gebhard, George** (Vo)
0246 - **Gebhart, Ruth** (Vo)
0247 - **Gedda, Nicolai** (Vo)
0248 - **Gee, Howard J.** (Vo)
0249 - **Geene, Edgar** (Vo)
0250 - **Geer, Elizabeth** (Pn, Or, Ch)
0251 - **Geer, Edward G.** (Vo)
0252 - **Geffine, Edna** (Vo)
0253 - **Geffner, Max** (Vo)
0254 - **Gegenheymer, May** (Vo)
0255 - **Gehle, Gilbert** (Vo)
0256 - **Gehm, Sue** (Vo)
0257 - **Gehrig, Claire** (Vo)
0258 - **Gehrig, James N.** (Pn)
0259 - **Gehring, Gertrude** (Vo)
0260 - **Gehring, Elizabeth** (Vo)

G

0261 - **Gehring, Jacqueline** (Vo)
0262 - **Gehring, Jane** (Vo)
0263 - **Geier, Barbara** (Vo)
0264 - **Geigel, Margarita** (Vo)
0265 - **Geiger, Francis** (Ho)
0266 - **Geiger, Lillian** (Vo)
0267 - **Geigler, Elvira** (Pn)
0268 - **Geil, J. W.** (Vo)
0269 - **Geiser, Patricia** (Vo)
0270 - **Geisieking, Walter** (Pn)
0271 - **Geisler, Barbara** (Vo)
0272 - **Geisler, Franklin** (Vo)
0273 - **Geissler, Richard** (Co)
0274 - **Geissler, Violet** (Vo)
0275 - **Gelebert, Clarence D.** (Vo)
0276 - **Gelfer, George** (Vi)
0277 - **Gelfman, Lillian** (Vo)
0278 - **Gelish, Joseph** (Vi)
0279 - **Geller, Anna** (Vo)
0280 - **Geller, Miriam** (Vo)
0281 - **Gelles, David** (Vo)
0282 - **Gelling, Myrtle** (Pn)
0283 - **Gellis, Marianne** (Vo)
0284 - **Gellis, Maxine** (Pn)
0285 - **Gelzinger, Mathilde** (Vo)
0286 - **Gemmel, Donald R.** (Vo)
0287 - **Gemmel, Eugene** (Co)
0288 - **Gemmell, John** (Vo)
0289 - **Gemmell, Kathleen** (Vo)
0290 - **Gemmell, Ruth C.** (Pn, Or, Ch)
0291 - **Gemuendt, Charles** (Sax)
0292 - **Genaro, Giovanni** (Pn)
0293 - **Gendad, Mary** (Vo)
0294 - **Gendall, Gilbert** (Unspecified)
0295 - **Genega, Nicholas** (Vo)
0296 - **Genna, Benjamin** (Vo)
0297 - **Genner, Irene** (Unspecified)
0298 - **Genova, Mary** (Vo)
0299 - **Genova, Salvatore** (Vo)
0300 - **Genovese, Alberta** (Vo)
0301 - **Genovese, Anthony** (Unspecified)
0302 - **Genovese, Horace** (Vo)
0303 - **Genovese, John** (Vo)
0304 - **Genovino, Virginia** (Unspecified)
0305 - **Gens, Robert** (Tb)
0306 - **Gentile, Americo** (Cl)
0307 - **Gentile, Anna Mae** (Vo)
0308 - **Gentile, Pirro** (Cl)

. . . . . .
. . . . . .
. . . . . .
. . . . . .

Next page

Once upon a time . . .

H

0001 - **Haab, Lea** (Vo)
0002 - **Haag, Arthur** (Pn)
0003 - **Haag, Loree** (Vo)
0004 - **Haag, Louise** (Tb)
0005 - **Haage, Kathe** (Pn)
0006 - **Haakon, Paul** (Vo)
0007 - **Haans, Theodore Jr.** (Vo)
0008 - **Haaren, Constance** (Vo)
0009 - **Haas, Caroline** (Vo)
0010 - **Haas, Eugene** (Vo)
0011 - **Haas, Florence** (Vo)
0012 - **Haas, Roberta** (Vo)
0013 - **Haase, Alma** (Vo)
0014 - **Haase, Anna** (Vo)
0015 - **Haase, Frank** (Vo)
0016 - **Haase, William** (Vo)
0017 - **Habbott, Dorothy** (Vo)
0018 - **Haber, Kate** (Pn)
0019 - **Haberman, Ricca** (Unspecified)
0020 - **Habicht, Evelyn F.** (Vo)
0021 - **Habich, Gertrude** (Vo)
0022 - **Habohatab, Claire** (Vo)
0023 - **Hach, Audrey** (Vo)
0024 - **Hacker, William Penny** (Pn, Orch)
0025 - **Hackett, Charles** (Vo)
0026 - **Hackett, James** (Vo)
0027 - **Hackett, Robert** (Vo)
0028 - **Hackett-Granville, Arthur** (Vo)
0029 - **Hackstaff, Donald** (Vo)
0030 - **Hadden, Faye** (Vo)
0031 - **Haddock, Elinor Mae** (Vo)
0032 - **Hadeler, Bertha** (Vo)
0033 - **Hadeler, Harriet** (Vo)
0034 - **Hadeler, Mary** (Vo)
0035 - **Haden, Sara** (Vo)
0036 - **Hadfield, Pat** (Unspecified)
0037 - **Hadigan, Sheila** (Vo)
0038 - **Hadland, Philip** (Vo)
0039 - **Hadler, Rosemarie** (Mu)
0040 - **Haeley, Thomas** (Tp)
0041 - **Haerer, Barbara** (Pn)
0042 - **Haerer, Patricia** (Sax)
0043 - **Hafele, Donald C.** (Vo)
0044 - **Hafer, Carol** (Vo)
0045 - **Hafer, Hap** (Bass)
0046 - **Hafer, Shirley** (Vo)
0047 - **Haff, Agatha** (Unspecified)
0048 - **Haff, Jeanne** (Vo)
0049 - **Haff, Steven** (Vo)
0050 - **Haffner, Everett** (Unspecified)
0051 - **Hafgren, Dorothy** (Vo)
0052 - **Haft, Suzan** (Vo)

H

0053 - **Hagan, Rosemary** (Vo)
0054 - **Hagberg, Roy** (Vo)
0055 - **Hage, Gloria** (Vo)
0056 - **Hage, June** (Vo)
0057 - **Hagel, Mina** (Vo)
0058 - **Hagelquist, Robert** (Vo)
0059 - **Hagen, Charles** (Vo)
0060 - **Hagen, Ranhild** (Vo)
0061 - **Hagen, Robert** (Vo)
0062 - **Hager, Fred** (Vo)
0063 - **Hagerman, Betty** (Vo)
0064 - **Hageman, Edith** (Vo)
0065 - **Hagerman, Eric** (Unspecified)
0066 - **Hagerman, Eugene** (Unspecified)
0067 - **Hagerman, Kenneth** (Vo)
0068 - **Haggerty, Harry** (Vo)
0069 - **Haggerty, Roben** (Cl)
0070 - **Hagstrom, Anna** (Unspecified)
0071 - **Hagstrom**, George C. (Vi)
0072 - **Hague, Albert** (Vo)
0073 - **Hague, Earl** (Pn, Mu)
0074 - **Hague, Gretchen** (Vo)
0075 - **Hague, Ray** (Vo)
0076 - **Haher, Joseph F.** (Vo)
0077 - **Hahn, Genevieve** (Bugle)
0078 - **Hahn, John** (Vo)
0079 - **Hahn, Louis Jr.** (Dr)
0080 - **Hahn, Martin** (Vo)
0081 - **Hahn, Mary** (Vo)
0082 - **Hahn, Susan** (Vo)
0083 - **Hahn, William Sr.** (Vo)
0084 - **Haigh, Donald** (Vo)
0085 - **Haight, Alan** (Vo)
0086 - **Haight, Grace Keenan** (Vo)
0087 - **Haight, Jack** (Orch)
0088 - **Haight, Joan** (Vo)
0089 - **Haime, Charles F.** (Vo)
0090 - **Hain, Marian** (Vi)
0091 - **Hain, Robert** (Vo)
0092 - **Haines, Beverly** (Pn)
0093 - **Haines, Dorothea** (Vo)
0094 - **Haines, Grace** (Vo)
0095 - **Haines, Virginia** (Vo)
0096 - **Hainfeld, Frederick** (Vo)
0097 - **Hainline, Ann** (Vo)
0098 - **Hair, Helen** (Pn)
0099 - **Hairston, Jackie** (Pn)
0100 - **Hairston, James Wilson** (Vo)
0101 - **Haiz, Shirley** (Vo)
0102 - **Hakanson, Walter** (Vo)
0103 - **Haktow, Eva** (Vo)
0104 - **Halayho, Paul** (Tp, Vo)

Next page

Once upon a time . . .

H

0105 - **Hagberg, Roy** (Vo)
0106 - **Hage, Gloria** (Vo)
0107 - **Hage, June** (Vo)
0108 - **Hagel, Mina** (Vo)
0109 - **Hagelquist, Robert** (Vo)
0110 - **Hagen, Charles** (Vo)
0111 - **Hagen, Ranhild** (Vo)
0112 - **Hagen, Robert** (Vo)
0113 - **Hager, Fred** (Vo)
0114 - **Hagerman, Betty** (Vo)
0115 - **Hageman, Edith** (Vo)
0116 - **Hagerman, Eric** (Unspecified)
0117 - **Hagerman, Eugene** (Unspecified)
0118 - **Hagerman, 1Kenneth** (Vo)
0119 - **Haggerty, Harry** (Vo)
0120 - **Haggerty, Roben** (Cl)
0121 - **Hagstrom, Anna** (Unspecified)
0122 - **Hagstrom, George C.** (Vi)
0123 - **Hague, Albert** (Vo)
0124 - **Hague, Earl** (Pn, Mu)
0125 - **Hague, Gretchen** (Vo)
0126 - **Hague, Ray** (Vo)
0127 - **Haher, Joseph F.** (Vo)
0128 - **Hahn, Genevieve** (Bugle)
0129 - **Hahn, John** (Vo)
0130 - **Hahn, Louis Jr.** (Dr)
0131 - **Hahn, Martin** (Vo)
0132 - **Hahn, Mary** (Vo)
0133 - **Hahn, Susan** (Vo)
0134 - **Hahn, William Sr.** (Vo)
0135 - **Haigh, Donald** (Vo)
0136 - **Haight, Alan** (Vo)
0137 - **Haight, Grace Keenan** (Vo)
0138 - **Haight, Jack** (Orch)
0139 - **Haight, Joan** (Vo)
0140 - **Haime, Charles F.** (Vo)
0141 - **Hain, Marian** (Vi)
0142 - **Hain, Robert** (Vo)
0143 - **Haines, Beverly** (Pn)
0144 - **Haines, Dorothea** (Vo)
0145 - **Haines, Grace** (Vo)
0146 - **Haines, Virginia** (Vo)
0147 - **Hainfeld, Frederick** (Vo)
0148 - **Hainline, Ann** (Vo)
0149 - **Hair, Helen** (Pn)
0150 - **Hairston, Jackie** (Pn)
0151 - **Hairston, James Wilson** (Vo)
0152 - **Haiz, Shirley** (Vo)
0153 - **Hakanson, Walter** (Vo)
0154 - **Haktow, Eva** (Vo)
0155 - **Halayho, Paul** (Tp, Vo)
0156 - **Halb, Carol** (Vo)

H

0157 - **Halbert, Louis J.** (Or)
0158 - **Halbert, Susan** (Vo)
0159 - **Hale, Eva** (Vo)
0160 - **Hale, Evelyn** (Vo)
0161 - **Hale, John** (Vo)
0162 - **Hale, Louise Closser** (Uspecified)
0163 - **Hale, Robert** (Tb, Pn, Orch)
0164 - **Haley, Carolyn** (Vo)
0165 - **Haley, Patricia** (Vo)
0166 - **Halgen, Anita** (Vo)
0167 - **Halk, Carol** (Pn)
0168 - **Hall, Anne** (Vo)
0169 - **Hall, Audrey** (Unspecified)
0170 - **Hall, Barbara** (Vo)
0171 - **Hall, Beatrice** (Unspecified)
0172 - **Hall, Bob** (Vo)
0173 - **Hall, Charlotte** (Vo)
0174 - **Hall, Chester** (Vo)
0175 - **Hall, Chesterfield** (Vi)
0176 - **Hall, Clifford** (Pn, Vo)
0177 - **Hall, Collette** (Vo)
0178 - **Hall, Diane** (Vo)
0179 - **Hall, Edna** (Vo)
0180 - **Hall, Ellery** (Vo)
0181 - **Hall, Essie** (Pn)
0182 - **Hall, Eugenia** (Unspecified)
0183 - **Hall, Glen** (Sax)
0184 - **Hall, Harold A.** (Vo)
0185 - **Hall, Helwig** (Vo)
0186 - **Hall, Hilda** (Vo)
0187 - **Hall, Jesse** (Vo)
0188 - **Hall, Kathryn** (Vo)
0189 - **Hall, Laura Duncan** (Vo)
0190 - **Hall, Michael** (Pn)
0191 - **Hall, Noel** (Vo)
0192 - **Hall, Philip F.** (Vo)
0193 - **Hall, Ruth G.** (Vo)
0194 - **Hall, Warren** (Vo)
0195 - **Halladay, Margaret** (Vo)
0196 - **Hallam, Dorothy** (Vo)
0197 - **Hellard, Henry** (Vo)
0198 - **Hallas, Theodora** (Vo)
0199 - **Hallberg, Dorothy** (Unspecified)
0200 - **Halle, Mildred** (Pn, Mu)
0201 - **Halle, Ruth** (Unspecified)
0202 - **Halee, Alice** (Vo)
0203 - **Hallee, Roy** (Vo)
0204 - **Hallenbech, Herbert** (Unspecified)
0205 - **Hallenbeck, Pauline** (Vo)
0206 - **Hallenen, Anna** (Vo)
0207 - **Haller, Marilyn** (Pn)
0208 - **Hallett, Jeffrey** (Tb)

Next page

Once upon a time . . .

H

0209 - **Hallett, Mall** (Orch)
0210 - **Halliday, Glenn** (Vo)
0211 - **Halliday, Joyce** (Vo)
0212 - **Halliday, Maynard** (Vo)
0213 - **Halligan, Edwinna** (Pn, Vo)
0214 - **Halligan, Joweyne** (Vo)
0215 - **Halligan, Joseph** (Vo)
0216 - **Halligan, Matthew J.** (Vo)
0217 - **Halligan, Valeria** (Vo)
0218 - **Hallock, Anne** (Vi, Ce)
0219 - **Hallock, Barbara** (Vo)
0220 - **Hallock, Blanche** (Vo)
0221 - **Hallock, Frances** (Vo)
0222 - **Hallock, Norman** (Pn)
0223 - **Hallock, Robert** (Vo)
0224 - **Hallock, Roderick** (Vo)
0225 - **Hallock, Ruth** (Vo)
0226 - **Hallock, William H.** (Vo)
0227 - **Halloran, James R.** (Unspecified)
0227 - **Hallstrom, Ethel** (Vo)
0229 - **Halperin, Vera** (Pn)
0230 - **Halpern, George** (Pn)
0231 - **Halpern, Naomi** (Vo)
0232 - **Halprin, Helen** (Pn)
0233 - **Halsey, Alice** (Vo, Perc)
0234 - **Halsey, Barbara** (Vo)
0235 - **Halsey, Betty** (Vo)
0236 - **Halsey, Ferris** (Vo)
0237 - **Halsey, Florence** (Unspecified)
0238 - **Halsey, James** (Unspecified)
0239 - **Halsey, Jeannette B.** (Vo)
0240 - **Halsey, Judy** (Vo)
0241 - **Halsey, Norine** (Pn)
0242 - **Halsey, William D.** (Vo)
0243 - **Halsted, Nancy** (Vo)
0244 - **Halten, Olaf** (Vi)
0245 - **Halterman, Edna** (Vo)
0246 - **Halvorsen, Lynn** (Pn)
0247 - **Halvwkovic, Zlalko** (Vi)
0248 - **Halzey, Hazel** (Unspecified)
0249 - **Ham, Marion** (Vo)
0250 - **Haman, Charles Jr.** (Vo)
0251 - **Hamblen, Bernard** (Mu, Pn, Or)
0252 - **Hamblen, Carol** (Vo)
0253 - **Hamblen, Nancy** (Vo)
0254 - **Hambrock, Constance** (Vo)
0255 - **Hambrock, Lynne** (Vo)
0256 - **Hamer, Dorothy** (Vo)
0257 - **Hamer, Frank** (Vo)
0258 - **Hamilton, Christabel** (Vo)
0259 - **Hamilton, Curtis** (Vo)
0260 - **Hamilton, Dorothy** (Vo)

H

0261 - **Hamilton, Letitia** (Vo)
0262 - **Hamilton, Jane** (Vo)
0263 - **Hamilton, Judith** (Vo)
0264 - **Hamilton, Lily** (Vo)
0265 - **Hamilton, Margie** (Vo)
0266 - **Hamilton, Roy** (Vo)
0267 - **Hamilton, S. W.** (Vo)
0268 - **Hamilton, Virginia** (Vo)
0269 - **Hamlen, J. Monroe** (Vo)
0270 - **Hamlet, Katherine** (Har)
0271 - **Hamlett, Mary Rose** (Vo)
0272 - **Hamlisch, Max** (Pn, Acc)
0273 - **Hammann, Norman** (Unspecified)
0274 - **Hammann, Willard** (Vo)
0275 - **Hammer, Gloria** (Vo)
0276 - **Hammer, Wynn** (Pn)
0277 - **Hammersein, Oscar II** (Mu)
0278 - **Hammerslough, Sylvia** (Vo)
0279 - **Hammett, Herbert** (Vo)
0280 - **Hammond, Albert** (Vi)
0281 - **Hammond, Beverly** (Vo)
0282 - **Hammond, George T.** (Vo)
0283 - **Hammond, Ida** (Or)
0284 - **Hammond, Jeanne** (Vo)
0285 - **Hammond, Katherine** (Unspecified)
0286 - **Hammond, Milton** (Vo)
0287 - **Hamp, Charles W.** (Orch, Vo)
0288 - **Hampson, Samuel** (Unspecified)
0289 - **Hampton, Irene** (Pn)
0290 - **Hanak, Rudy** (Reed)
0291 - **Hancock, Adele** (Vo)
0292 - **Hancock, Thomas** (Vo)
0293 - **Hand, Buzz** (Orch)
0294 - **Hand, Colidge** (Vo)
0295 - **Hand, Everit** (Tb)
0296 - **Hand, George** (Vo)
0297 - **Hand, Georgianna** (Vo)
0298 - **Hand, Mary** (Pn)
0299 - **Hand, Ruth** (Vo)
0300 - **Handleman, Lester** (Vo)
0301 - **Handler, Gladys** (Pn)
0302 - **Handley, Alice** (Vo)
0303 - **Handt, Herbert** (Vo)
0304 - **Handy, Kathleen** (Vi)
0305 - **Handy, Orville** (Vo)
0306 - **Hanff, Dorothy** (Vo)
0307 - **Hangs, Viola** (Vo)
0308 - **Hanifin, Wallace J.** (Vo)
0309 - **Hanisch, Anita** (Pn)
0310 - **Hank, Levy** (Vo)
0311 - **Hankel, Dorothy** (Vo)
0312 - **Hanley, Irene** (Unspecified)

Next page

Once upon a time . . .

H

0313 - **Hanley, Mae** (Pn, Or)
0314 - **Hanlon, Catherine** (Vo)
0315 - **Hanlon, Eleanor** (Vo)
0316 - **Hanlon, Lillian** (Vo)
0317 - **Hanlon, William** (Vo)
0318 - **Hann, Clara** (Vo)
0319 - **Hann, Marian** (Ce)
0320 - **Hanna, Vida** (Vo)
0321 - **Hanna, William** (Vo)
0322 - **Hannaford, Harry** (Sax)
0323 - **Hannah, Barry** (Vo)
0324 - **Hannah, Wellesley** (Mellophone)
0325 - **Hannam, Amelia** (Vo)
0326 - **Hannam, Louise** (Unspecified)
0327 - **Hanning, Howard** (Vi)
0328 - **Hannock, Elwyn** (Vo)
0329 - **Hansen, Edward** (Cl)
0330 - **Hansel, William** (Perc)
0331 - **Hanselman, Violet** (Vo)
0332 - **Hansen, Allan** (Vi)
0333 - **Hansen, Beth** (Pn)
0334 - **Hansen, Caroline** (Vo)
0335 - **Hansen, Cora** (Vo)
0336 - **Hansen, Donald** (Vo)
0337 - **Hansen, Edward** (Cl)
0338 - **Hansen, Einer** (Vi)
0339 - **Hansen, Estelle** (Unspecified)
0340 - **Hansen, H. R.** (Vo)
0341 - **Hansen, Janet** (Vo)
0342 - **Hansen, Lillian** (Vo)
0343 - **Hansen, Martha Guleke** (Vo)
0344 - **Hansen, Randall** (Vo)
0345 - **Hansen, Richard** (Vo)
0346 - **Hansen, Rongvald** (Vo)
0347 - **Hansen, Roy** (Vo)
0348 - **Hansen, Ruth** (Vo)
0349 - **Hansen, Selma** (Vo)
0350 - **Hansen, Sharon** (Vo)
0351 - **Hansen, Wilbur** (Vo)
0352 - **Hanshe, Lewis R.** (Vo)
0353 - **Hansman, May** (Vo)
0354 - **Hanson, Aileen** (Vo)

H

Once upon a time . . .

I

0001 - **Iacovina, Maria** (Vo)
0002 - **Ialacci, Albert** (Vo)
0003 - **Ialacci, Gail** (Vo)
0004 - **Iamonica, Andrew** (Vo)
0005 - **Iannucci, Ralph** (Vo)
0006 - **Iavorone, Alma** ((Unspecified)
0007 - **Iavorone, Marie** ((Unspecified)
0008 - **Iback, Jack** (Vo)
0009 - **Ibert, Jacques** (Unspecified)
0010 - **Icken, Fred** (Vo)
0011 - **Idone, Angelo** (Vo)
0012 - **Iemolo, Ross** (Gu)
0013 - **Ierardi, Michael** (Vo)
0014 - **Ihm, Dorothy** (Pn)
0015 - **Ihm, Joseph** (Pn)
0016 - **Ikwild, Lucile** (Vo)
0017 - **Ilardi, Arthur** (Pn)
0018 - **Illingworth, Nelson** (Vo)
0019 - **Ilse, Harriet** (Vo)
0020 - **Ilsen, Lillian** (Vo)
0021 - **Imbrians, Annabelle** (Vo)
0022 - **Imh, Elizabeth** (Pn)
0023 - **Imohf, Franz** (Vo)
0024 - **Ince, Robert** (Vo)
0025 - **Indence, Patsy** (Cl)
0026 - **Infantino, Grace** (Vo)
0027 - **Inferrera, Anthony** (Vo)
0028 - **Ingalls, Alice** (Vo)
0029 - **Ingalls, Dianne** (Pn)
0030 - **Ingerman, Mitchell** (Pn)
0031 - **Ingersoll, Carol** (Song Stylist)
0032 - **Ingersoll, Jean** (Vo)
0033 - **Ingersoll, Stuart** (Unspecified)
0034 - **Ingles, Frank** (Unspecified)
0035 - **Inglima, Philip** (Vi)
0036 - **Inglis, Jean** (Pn)
0037 - **Ingoglia, Marie** (Vo)
0038 - **Ingraham, Harold** (Vo)
0039 - **Ingraham, Carol** (Vo)
0040 - **Ingraham, Daniel** (Vo)
0041 - **Ingraham, Milroy** (Vo)
0042 - **Ingraham, Paul** (Vo)
0043 - **Ingraham, T. P.** (Tp)
0044 - **Ingrey, Diane** (Vo)
0045 - **Ings, William** (Vo)
0046 - **Inman, Selby** (Vo)
0047 - **Innes-Brown, Hugh** (Vo)
0048 - **Innis, Irene** (Pn)
0049 - **Inouye, James** (Vo)
0050 - **Insco, Martin** (Tb)
0051 - **Insley, Helen** (Vo)
0052 - **Intermaggio, Lillian** (Vo)

I

Next page

Once upon a time . . .

J

0001 - **Jabine, Jane** (Vo)
0002 - **Jablonka, Mary** (Vo)
0003 - **Jablonsky, Helen** (Vo)
0004 - **Jablonsky, Robert** (Vo)
0005 - **Jachles, Vera** (Pn)
0006 - **Jackim, Ruth** (Vo)
0007 - **Jackim, William** (Vo)
0008 - **Jackling, Lois** (Vo,Pn)
0009 - **Jackman, Anna** (Vo)
0010 - **Jackrel, Eileen** (Vo)
0011 - **Jacksen, Elba M.** (Vo)
0012 - **Jackson, Anthony J.** (Orch)
0013 - **Jackson, Bernice** (Vo)
0014 - **Jackson, DeWitt** (Orch)
0015 - **Jackson, Eleanor** (Vo, Ho)
0016 - **Jackson, E. Aldama** (Unspecified)
0017 - **Jackson, Fanny** (Unspecified)
0018 - **Jackson, Francis** (Vo)
0019 - **Jackson, Fred** (Cl)
0020 - **Jackson, Grace Lockley** (Pn)
0021 - **Jackson, Helen May** (Vo)
0022 - **Jackson, Jessie** (Vo)
0023 - **Jackson, Julia** (Pn)
0024 - **Jackson, Leona** (Vo)
0025 - **Jackson, Leonard** (Vo)
0026 - **Jackson, Lester T.** (Vo)
0027 - **Jackson, Lillian** (Unspecified)
0028 - **Jackson, Lucille** (Vl)
0029 - **Jackson, Margaret** (Pn, Or)
0030 - **Jackson, Marian** (Vo)
0031 - **Jackson, Mary** (Vo)
0032 - **Jackson, Millicent** (Pn, Vo)
0033 - **Jackson, Peggy** (Vo)
0034 - **Jackson, Rose Mary** (Vo)
0035 - **Jackson, Wesley** (Vo)
0036 - **Jaco, Carol** (Vo)
0037 - **Jacob, Claire** (Pn)
0038 - **Jacob, Walter** (Unspecified)
0039 - **Jacobbe, John** (Gu)
0040 - **Jacobi, Grace** (Vo)
0041 - **Jacobi, Mathilda** (Vo)
0042 - **Jacobi, Patrick** (Vo)
0043 - **Jacobowitz, Morris** (Cl)
0044 - **Jacobs, Aloys** (Vo, Ch)
0045 - **Jacobs, Anne** (Vo)
0046 - **Jacobs, Carol** (Vo)
0047 - **Jacobs, Carolyn** (Vo)
0048 - **Jacobs, Edna** (Vo)
0049 - **Jacobs, Ella** (Vo)
0050 - **Jacobs, Isabelle** (Vo)
0051 - **Jacobs, John** (Vo)
0052 - **Jacobs, Judy** (Vo)

J

0053 - **Jacobs, Lester** (Ho)
0054 - **Jacobs, Nancy Anne** (Vo)
0055 - **Jacobs, Paul** (Vl)
0056 - **Jacobs, Roma** (Vo)
0057 - **Jacobs, Ronald** (Unspecified)
0058 - **Jacobs, Rudolf** (Pn)
0059 - **Jacobs, William** (Co)
0060 - **Jacobs, William** (Vo)
0061 - **Jacobsen, Asta** (Vo)
0062 - **Jacobsen, Ellen** (Vo)
0063 - **Jacobsen, Hilda** (Vo)
0064 - **Jacobsen, Jean** (Cl)
0065 - **Jacobsen, Muriel** (Vo)
0066 - **Jacobsen, Pamela** (Vo)
0067 - **Jacobson, Benjamin M.** (Vo)
0068 - **Jacobson, Cecile** (Pn)
0069 - **Jacobson, Muriel** (Vo)
0070 - **Jacovi, Lee** (Vo)
0071 - **Jacquet, Raphael** (Gu, Ba)
0072 - **Jaeffe, Charles** (Orch, Arr)
0073 - **Jaeger, Joan** (Vo)
0074 - **Jaeger, Lois** (Vo)
0075 - **Jaeger, Janet** (Vo)
0076 - **Jaelka, Louis Jr.** (Vo)
0077 - **Jaenchen, Lottie** (Vo)
0078 - **Jaffe, Alfred** (Vo)
0079 - **Jaffe, Belle** (Vi)
0080 - **Jaffe, David** (Ch)
0081 - **Jaffe, Elinor** (Vo)
0082 - **Jaffe, Raymond** (Gu)
0083 - **Jaffrey, Jean** (Pn)
0084 - **Jager, Florence L.** (Vo)
0085 - **Jagger, Betty** (Vo)
0086 - **Jagger, Flora** (Vo)
0087 - **Jagger, Gertrude** (Vo)
0088 - **Jagger, Glenna** (Fl, Piccolo)
0089 - **Jagger, Olive** (Vo)
0090 - **Jagodjinsky, Nellie** (Pn, Acc)
0091 - **Jahelka, Marie Jr.** (Vo)
0092 - **Jahiel, Cecil** (Pn)
0093 - **Jahr, Jean** (Unspecified)
0094 - **Jamal, Jamia** (Vo)
0095 - **Jamalkowski, June** (Vo)
0096 - **James, Ambrose** (Vo)
0097 - **James, Anna Belle** (Vo)
0098 - **James, Beatrice** (Vo)
0099 - **James, Benny** (Gu)
0100 - **James, Blanche** (Vo)
0101 - **James, Carlos W.** (Vo)

. . . . . .
. . . . . .
. . . . . .

Next page

Once upon a time . . .

K

0001 - **Kaan, Josephine** (Vo)
0002 - **Kabram, Etta** (Pn)
0003 - **Kadel, Donald** (Perc)
0004 - **Kadel, Nella Fehr** (Vi)
0005 - **Kadenburg, Frank** (Tp)
0006 - **Kaelin, Albert** (Vo, Cl)
0007 - **Kaelin, Frank L.** (Vo)
0008 - **Kafka, Frank** (Ob)
0009 - **Kagan, Pescha** (Pn)
0010 - **Kahn, Alta** (Vo)
0011 - **Kahn, Brub** (Pn)
0012 - **Kahn, Jack** (Vi)
0013 - **Kahn, Judith** (Pn)
0014 - **Kahn, Robert** (Unspecified)
0015 - **Kailin, Albert** (Unspecified)
0016 - **Kains, Sherwood** (Vo, Ch)
0017 - **Kaisari-Aranghi, They** (Polychord)
0018 - **Kaiser, Anna** (Vo)
0019 - **Kaiser, Joan** (Vo)
0020 - **Kaiser, June** (Vo)
0021 - **Kaiser, Mila** (Vo)
0022 - **Kalaidjian, Edward** (Vo, Pn)
0023 - **Kalaidjian, Marjorie** (Vo, Pn)
0024 - **Kalaidjian, Robert** (Vo, Pn)
0025 - **Kalbac, Frank** (Vo)
0026 - **Kalban, Bernard** (Vi)
0027 - **Kaldenberg, Keith** (Vo)
0028 - **Kalechofsky, Philip** (Vo)
0029 - **Kaler, Charles** (Vo)
0030 - **Kalich, Charles** (Unspecified)
0031 - **Kalim, Judith** (Cl)
0032 - **Kalin, Joseph** (Pn)
0033 - **Kalinsky, Sandra** (Unspecified)
0034 - **Kalkhof, August** (Vi)
0035 - **Kalla, Alexander** (Vi)
0036 - **Kalla, Maria** (Vo)
0037 - **Kallao, Alex** (Pn)
0038 - **Kallmann, Eleanor M.** (Pn, Or)
0039 - **Kalmart, Bert** (Ly)
0040 - **Kaloski, Edith** (Pn)
0041 - **Kalternborn, Friz** (Vi)
0042 - **Kamavissis, Julia** (Vo)
0043 - **Kamerer, Carol Ann** (Vo)
0044 - **Kamerer, Robert** (Vo)
0045 - **Kamern, Henrietta** (Or)
0046 - **Kaminsky, Sandra** (Vo)
0047 - **Kaminsky, Steven** (Pn, Acc)
0048 - **Kamion, Sylvia** (Vo)
0049 - **Kamlot, Elsie** (Pn)
0050 - **Kamm, Louis** (Vo)
0051 - **Kammel, Harry** (Vo)
0052 - **Kammer, Elaine** (Vo)

K

0053 - **Kammer, Florence** (Sax)
0054 - **Kammerer, Joan** (Vo)
0055 - **Kamp, Jane** (Vo)
0056 - **Kamp, L. Nunnen** (Vi)
0057 - **Kampf, Robert** (Vo)
0058 - **Kamsler, Bernice** (Pn)
0059 - **Kana, Edward** (Vi)
0060 - **Kana, Milan** (Vo)
0061 - **Kanarek, Henriette** (Tp)
0062 - **Kanary, Harry** (Vo)
0063 - **Kanawada, Leo** (Pn)
0064 - **Kandel, Robert** (Pn)
0065 - **Kane, Anne** (Vo)
0066 - **Kane, Buddy** (Vo)
0067 - **Kane, Edmund** (Vo)
0068 - **Kane, George** (Vi)
0069 - **Kane, Gertrude** (Vo)
0070 - **Kane, Harry** (Song stylist)
0071 - **Kane, Jimmy** (Vo)
0072 - **Kane, Joseph** (Dr)
0073 - **Kane, Karve** (Vo)
0074 - **Kane, Vincent** (Vo)
0075 - **Kanecny, Jane** (Vo)
0076 - **Kanegsberg, Richard** (Vo)
0077 - **Kangro, Valdeko** (Unspecified)
0078 - **Kanous, Betty** (Vo)
0079 - **Kantor, Martin** (Vo)
0080 - **Kansky, Helen** (Vo)
0081 - **Kansky, Julia** (Vo)
0082 - **Kansky, Mary** (Vo)
0083 - **Kantrowitz, Lewis** (Vo)
0084 - **Kaonohi, David** (Vo)
0085 - **Kaperka, John** (Vo)
0086 - **Kapitany, Anna** (Song stylist)
0087 - **Kaplan, Allan** (Cl)
0088 - **Kaplan, Anna** (Vo)
0089 - **Kaplan, Annette** (Pn)
0090 - **Kaplan, Brenda** (Fl)
0091 - **Kaplan, Celia** (Vo)
0092 - **Kaplan, Esther** (Vo)
0093 - **Kaplan, Ethel** (Vo)
0094 - **Kaplan, Jean** (Vo)
0095 - **Kaplan, Joan** (Vo)
0096 - **Kaplan, Morris** (Vo)
0097 - **Kaplan, Pearl** (Unspecified)
0098 - **Kaplan, Sandra** (Vo)
0099 - **Kaplowitz, Bernard** (Vo)
0100 - **Kaplowitz, Fred** (Woowinds)
0101 -**Kapona, Dorothy** (Unspecified)
0102 -**Kapona, Patricia** (Unspecified)
0103 - **Kappelman, Irene** (Vo)
0104 - **Kapperadaki, Perceles** (Vi)

Next page

Once upon a time . . .

K

0105 - **Kappler, Gustav** (Vo)
0106 - **Kaprinski, Frank** (Orch)
0107 - **Kapusinsky, Casimar** (Vo)
0108 - **Kapusinsky, Joseph** (Co)
0109 - **Kapusinski, Loreen** (Vo)
0110 - **Karafian, Margaret** (Pn)
0111 - **Karas, Anna** (Vo)
0112 - **Karasik, Barbara** (Unspecified)
0113 - **Karasik, Marion** (Unspecified)
0114 - **Karfunkle, Daniel** (Pn)
0115 - **Karger, Fred** (Pn)
0116 - **Karl, Cynthia** (Vo)
0117 - **Karl, Joseph** (Tp)
0118 - **Karl, Robert** (Unspecified)
0119 - **Karlan, Marc** (Vo)
0120 - **Karlbach, Ann** (Pn)
0121 - **Karle, Betty** (Vo)
0122 - **Karlin, Ida** (Vo)
0123 - **Karlin, Jay** (Vi)
0124 - **Karlton, Sylvia** (Vo)
0125 - **Karlweiss, Oscar** (Vo)
0126 - **Karnilova, Maria** (Vo)
0127 - **Karpe, Eileen** (Vo)
0128 - **Karps, Yvette** (Vo)
0129 - **Karras, Nathan** (Vo)
0130 - **Karshick, Frank** (Cl)
0131 - **Kasakoff, Sam** (Vo)
0132 - **Kasarovitch, Julia** (Unspecified)
0133 - **Kaschop, Helena A.** (Vo)
0134 - **Kasckow, Fred** (Ho)
0135 - **Kash, Eugene** (Vi)
0136 - **Kash, Muriel** (Vo)
0137 - **Kask, Eleanor** (Vo)
0138 - **Kaskusakabe, Yolande** (Pn) 0139 - **Kassan, Ida** (Pn, Acc)
0140 - **Kassan, Richard** (Pn, Acc)
0141 - **Kasskau, Howard** (Orch)
0142 - **Kassovsky, Saul** (Vi)
0143 - **Kast, Dorothy** (Vo)
0144 - **Kast, Edna** (Vo)
0145 - **Kast, Roberta** (Vo)
0146 - **Kaster, Bruno** (Vo)
0147 - **Kastuck, Helen** (Vi)
0148 - **Katenkamp, Frances** (Vo)
0149 - **Katenkamp, Robert** (Vo)
0150 - **Katiewo, Lillian** (Fl)
0151 - **Katkins, Milton** (Orch)
0152 - **Katson, Robert** (Vo)
0153 - **Katt, Ronald** (Gu, Ba)
0154 - **Kattau, Edna** (Sax)
0155 - **Kattau, Laura** (Vo)
0156 - **Kattenhorn, Barbara** (Vo)

K

0157 - **Kattau, Margaret** (Vo)
0158 - **Kapral, John** (Unspecified)
0159 - **Katz, Adelaide** (Ob)
0160 - **Katz, Jacques** (Vo)
0161 - **Katzenson, Harold** (Unspecified)
0162 - **Katzman, Belle** (Vo)
0163 - **Katzowitz, Zelda** (Vo)
0164 - **Kaufman, Berwind** (Fl)
0165 - **Kaufman, Gloria** (Pn)
0166 - **Kaufman, Helen** (Vo)
0167 - **Kaufman, Jules** (Orch)
0168 - **Kaufman, Mildred** (Vo)
0169 - **Kaufman, Patty** (Vo)
0170 - **Kaufman, Pearl** (Vo)
0171 - **Kaufman, Richard** (Tb)
0172 - **Kaufman, Thelma** (Vo)
0173 - **Kaufmann, Cilgia Angelica** (Vo, Mu)
0174 - **Kaufmann, Helen** (Vo)
0175 - **Kaupman, William** (Sax)
0176 - **Kausch, Edward** (Vi)
0177 - **Kaut, Stanley** (Vo)
0178 - **Kautzenbach, William** (Vi)
0179 - **Kautzman, Henry** (Vo)
0180 - **Kavan, Alice** (Vo)
0181 - **Kavan, Robert** (Vo)
0182 - **Kawashima, Alberta** (Vi)
0183 - **Kay, Helene** (Vo, Pn)
0184 - **Kay, Marjorie** (Unspecified)
0185 - **Kayaloff, Jean** (Ce)
0186 - **Kayatt, Nancy** (Vo)
0187 - **Kaye, Jean** (Vo)
0188 - **Kaye, Karen** (Vo)
0189 - **Kaye, Lorna** (Vo)
0190 - **Kayner, Helen** (Vo)
0191 - **Kaysay, Joseph** (Unspecified)
0192 - **Kayser, Helen H.** (Vo)
0193 - **Kayser, Margaret E.** (Vo)
0194 - **Kdupinski, Joseph** (Unspecified)
0195 - **Keane, Kevin** (Unspecified)
0196 - **Keane, Martin** (Vo)
0197 - **Kearney, Eileen R.** (Vo)
0198 - **Kearney, Margaret** (Vo)
0199 - **Kearney, Marie** (Vo)
0200 - **Keahon, Margaret** (Vo)
0201 - **Kearney, Pierce** (Pn)
0202 - **Kearney, Thomas** (Pn)
0203 - **Kearns, John** (Vo)
0204 - **Kearns, Joseph F.** (Vo)
0205 - **Kearsing, Dwight** (Vo)
0206 - **Kearsing, Francis** (Vo)
0207 - **Kearsing, Joyce** (Vo)
0208 - **Kearsing, Robert** (Dr)

Next page

Once upon a time . . .

K

0209 - **Keating, Dee** (Vo)
0210 - **Keating, Joe** (Vo)
0211 - **Keating, Thomas R.** (Vo)
0212 - **Keating, Virginia** (Vo)
0213 - **Keator, F. Lee** (Tp, Co)
0214 - **Keats, Acton** (Vo)
0215 - **Keats, Perry** (Vo)
0216 - **Keay, David** (Vo)
0217 - **Kebel, Lawrence** (Vi)
0218 - **Kebort, Adolph** (Vo)
0219 - **Kedel, Joe** (Pn, Acc, Vo)
0220 - **Kedenburg, Frank** (Tp)
0221 - **Kedian, Alice** (Vo)
0222 - **Kedian, Bernard** (Vo)
0223 - **Kedroff, C. N.** (Vo)
0224 - **Kee, Jacqueline** (Vo)
0225 - **Kee, Mary** (Vo)
0226 - **Kee, Myrtle** (Vo)
0227 - **Kee, Roosevelt** (Vo)
0228 - **Kee, Shirley** (Vo)
0229 - **Keech, Ruth** (Vo)
0230 - **Keefer, John** (Vo)
0231 - **Keegan, Carol** (Vo)
0232 - **Keegan, Elaine** (Vo)
0233 - **Keegan, Howard** (Vo)
0234 - **Keegan, Jack** (Unspecified)
0235 - **Keegan, Jean6ne** (Vo)
0236 - **Keelan, Francis** (Vo)
0237 - **Keeler, Thelma** (Vo)
0238 - **Keeler, Betsy Hillen** (Pn)
0239 - **Keeler, Babs** (Vo)
0240 - **Keeler, Bobette** (Vo)
0241 - **Keeler, George** (Ho)
0242 - **Keeley, Howard** (Vo)
0243 - **Keeley, Margaret** (Vo)
0244 - **Keely, Daniel** (Vo)
0245 - **Keely, Donald** (Vo)
0246 - **Keely, Lee** (Vo)
0247 - **Keen, Bernard** Unspecified)
0248 - **Keen, Lillian** (Vo)
0249 - **Keene, Elizabeth** (Vo)
0250 - **Keener, Elmore** (Pn)
0251 - **Keener, Orrin J.** (Pn, Arr)
0252 - **Keens, Constance** (Pn)
0253 - **Keesier, Charles A.** (Vo)
0254 - **Keesler, F. Leslie** (Vo)
0255 - **Keesler, Joyce** (Vo)
0256 - **Keesler, Rose** (Vo)
0257 - **Kehl, Virginia** (Vo)
0258 - **Keiman, Taubelle** (Pn)
0259 - **Keirnan, Frances** (Vo)
0260 - **Keirnan, Raymond** (Vo)

K

0261 - **Keisling, Frank** (Pn)
0262 - **Keith, Arlene** (Cl)
0263 - **Keith, Francis E.** (Vo)
0264 - **Keith, George** (Vo)
0265 - **Kelban, Florence** (Vo)
0266 - **Kelemanics, Florence** (Unspecified)
0267 - **Kelemanics, Olga** (Unspecified)
0268 - **Kelheim, Alfred** (Vo)
0269 - **Keliaway, J. O.** (Vi)
0270 - **Keliher, Agathe** (Vo)
0271 - **Kelle, Edward** (Vo)
0272 - **Kelleher, Jerry** (Vo)
0273 - **Keller, Bernard Jr.** (Vo)
0274 - **Keller, Caroline** (Vo)
0275 - **Keller, Clarence** (Vo)
0276 - **Keller, Clydine** (Vo,Ch)
0277 - **Keller, Elsie** (Vo)
0278 - **Keller, Ethel** (Vo)
0279 - **Keller, George** (Pn)
0280 - **Keller, Harold** (Orch)
0281 - **Keller, Helen** (Pn)
0282 - **Keller, Herbert S.** (Vl)
0283 - **Keller, James** (Vo)
0284 - **Keller, Julius** (Unspecified)
0285 - **Keller, Margaret** (Vo)
0286 - **Keller, Peter** (Vo)
0287 - **Keller, William J.** (Vo)
0288 - **Kellers, Anita** (Vo)
0289 - **Kelley, Arnold** (Vo)
0290 - **Kelley, Edgar Stillman** (Mu)
0291 - **Kelley, Edmund** (Vo)
0292 - **Kelley, Edward N.** (Vo)
0293 - **Kelley, Frank G.** (Vo)
0294 - **Kelley, Jacqueline** (Pn)
0295 - **Kelley, James** (Vo)
0296 - **Kelley, Joan** (Vo)
0297 - **Kelley, Kenneth** (Orch)
0298 - **Kelley, Louise** (Vo)
0299 - **Kelley, Margaret** (Pn)
0300 - **Kelley, Mildred** (Unspecified)
0301 - **Kelley, Robert** (Vo)
0302 - **Kellis, Estelle** (Vo)
0303 - **Kellman, Walter** (Tp)
0304 - **Kellner, Constance** (Pn)
0305 - **Kellner, Lucille** (Unspecified)
0306 - **Kellner, John** (Vo)
0307 - **Kellogg, Therne** (Vo)
0308 - **Kells, Robert** (Vo)
0309 - **Kelly, Claire** (Vo)
0310 - **Kelly, Corinne** (Vo)
0311 - **Kelly, Cornelius** (Vo)

. . . . . .

Next page

Once upon a time . . .

L

0001 - **L' Hommediue, Charles** (Vo)
0002 - **L' Hommedieu, Harry** (Vo)
0003 - **L' Hommedieu, Kenneth** (Vo)
0004 - **L' Hommedieu, Jennie** (Vo)
0005 - **L' Hommedieu, Roy** (Vo)
0006 - **L'Huillier, Isabelle** (Vo)
0007 - **La Branche, William** (Vo)
0008 - **La Cerva, Salvatore** (Unspecified)
0009 - **La Chance, Adrien** (Vo)
0010 - **La Fantano, Eugene** (Vo)
0011 - **La Fon, Bobby** (Dr)
0012 - **La Fon, Elise** (Vo)
0013 - **La Fon, Robert** (Vo, Perc)
0014 - **La Fon, William** (Tb)
0015 - **La Fontain, Beatrice** (Vo)
0016 - **La Framboise, Lambert J.** (Pn)
0017 - **La Freniere, Betty** (Vo)
0018 - **La Fratta, Ann** (Vo)
0019 - **La Gasse, Patricia** (Vo)
0020 - **La Guardia, Adalene** (Vi)
0021 - **La Liberte, Alfred** (Mu, Pn)
0022 - **La Mance, Eleanor** (Vo)
0023 - **La Mar, Frank** (Gu)
0024 - **La Marre, Maureen** (Unspecified)
0025 - **La Mere, Eleanor** (Vo)
0026 - **La Mont, Belle** (Vo, Pn)
0027 - **La Mont, Betty Lou** (Vo)
0028 - **La Mont, Warren** (Gu)
0029 - **La Mory, Virginia** (Vo)
0030 - **La Polla, Frank** (Ce)
0031 - **La Pan, Irene** (Pn)
0032 - **La Plante, Laura** (Vo)
0033 - **La Point, Faith** (Vo)
0034 - **La Point, Lawrence** (Vo)
0035 - **La Point, Ruth** (Vo)
0036 - **La Porte, Joan** (Vo)
0037 - **La Prelle, Myrna** (Vo)
0038 - **La Purka, Patricia** (Vo)
0039 - **La Rocca, Joseph** (Gu, Ba, Man)
0040 - **La Rocca, Peter** (Dr)
0041 - **La Rosa, Leonard** (Vi)
0042 - **La Rose, Raymond** (Ce)
0043 - **La Rowe, Kenneth** (Pn, Or)
0044 - **La Rowe, Margie** (Pn)
0045 - **La Rue, Jacqueline** (Vo)
0046 - **La Rue, Ruth M.** (Vo)
0047 - **La Ruffa, Joseph** (Cl)
0048 - **La Ruffo, Charles** (Gu, Ba)
0049 - **La Russo, Elsie** (Vo)
0050 - **La Sala, Leonard** (Unspecified)
0051 - **La Spina, Anita** (Vo)
0052 - **La Valle, Josanne** (Vo)

L

0053 - **La Valley, Carl** (Vo)
0054 - **La Vara, Gloria** (Vo)
0055 - **La Vara, Mary** (Vo)
0056 - **La Verne, Herman** (Vo, Ch)
0057 - **La Verne, Jane** (Vo)
0058 - **La Vonne, Helen** (Vo)
0059 - **Le Ave, Marie** (Vo, Pn)
0060 - **Le Blanc, Leo P.** (Pn, Or)
0061 - **Le Bleu, Anna** (Vo)
0062 - **Le Bleu, Floetta** (Vo)
0063 - **Le Bleu, Norman** (Vo)
0064 - **Le Bon, Marcel** (Unspecified)
0065 - **Le Bree, Lucille** (Vo)
0066 - **Le Breton, Flora** (Vo)
0067 - **Le Claire, Virginia** (Vo)
0068 - **Le Cluse, William F.** (Vo)
0069 - **Le Compte, Marget Bruce** (Vo)
0070 - **Le Count, Dorothy B.** (Vo)
0071 - **Le Count, F. Taylor** (Vo)
0072 - **Le Doux, Marion** (Vo)
0073 - **Le Fevre, Mildred** (Vo)
0074 - **Le Gault, Marie** (Unspecified)
0075 - **Le Grang, Elmyra** (Vo)
0076 - **Le Marr, Lelia** (Pn)
0077 - **Le Mort, Beatrice** (Unspecified)
0078 - **Le Noire, Rosetta** (Vo)
0079 - **Le Pique, Eugene** (Pn)
0080 - **La Vine, Lorraine** (Vo)
0081 - **Le Valley, Jean** (Vo)
0082 - **Le Valley, Caril** (Vo)
0083 - **Le Van, Shirley** (Pn)
0084 - **Le Viness, Muriel** (Vo)
0085 - **Le Winter, Lucy** (Vo)
0086 - **Li Volsi, Joseph Cali** (Vi)
0087 - **Lo Basso, Catherine** (Fl))
0088 - **Lo Bianco, Robert** (Vo)
0089 - **Lo Franco, Mary** (Ly, Mu)
0090 - **Lo Giudice, Joseph** (Pn)
0091 - **Lo Nero, John** (Vo)
0092 - **Lo Presti, Linda** (Vo)
0093 - **Lo Presti, Thomas** (Cl)
0094 - **Lo Sacco, Frank** (Vo)
0095 - **Lo Verde, Chevalier** (Pn)
0096 - **Laag, Helma** (Vo)
0097 - **Laag, Winifred** (Vo)
0098 - **Labrozzi, Ann Mary** (Vo)
0099 - **Labrozzi, James** (Vo)
0100 - **Labrozzi, Joe** (Dr)
0101 - **Labrozzi, Robert** (Vo)
0102 - **Lacey, Jerome** (Pn)
0103 - **Lachall, Hope** (Vo)
0104 - **Lachman, Irene** (Vo)

Next page

Once upon a time . . .

L

0105 - **Lackner, Fred** (Vi)
0106 - **Lackner, Lorraine** (Vo)
0107 - **Lacks, Robert** (Vo)
0108 - **Lacombe, Corinne** (Pn)
0109 - **Lacondre, Alphonse** (Vo)
0110 - **Lacorrazzo, August** (Vo)
0111 - **Laderman, Ezra** (Pn, Mu)
0112 - **Laderman, Ruth** (Vo)
0113 - **Ladson, Riccardo** (Vo)
0114 - **Lafemina, Amelia** (Vo)
0115 - **Lafemina, Geraldine** (Vo)
0116 - **Lafferandre, Gene** (Vo)
0117 - **Lagana, Johanna** (Vo)
0118 - **Lagasse, Patti** (Vo)
0119 - **Lagatella, Robert** (Tp)
0120 - **Lagergren, Dorothy** (Pn)
0121 - **Lagerquist, Edwin** (Vo)
0122 - **Laggerval, Otto** (Orch)
0123 - **Laghi, Jean** (Unspecified)
0124 - **Lagon, Leland** (Vi)
0125 - **Lagona, Antoinette** (Vo)
0126 - **Lahey, Helen** (Vo)
0127 - **Laidlaw, Donald A.** (Vo)
0128 - **Laiesky, Carl** (Vi)
0129 - **Laing, Ian** (Pn)
0130 - **Laing, Virginia** (Vo)
0131 - **Lainhart, Ada** (Vo)
0132 - **Lainhart, Charles** (Vo)
0133 - **Laird, Barbara** (Unspecified)
0134 - **Laird, Clifford** (Vo)
0135 - **Laird, Helen E.** (Vo)
0136 - **Laisney, George Jr.** (Vo)
0137 - **Laisney, Helen** (Vo)
0138 - **Laite, Charles** (Vo)
0139 - **Lake, Finley** (Vo)
0140 - **Lake, Frederic** (Ce)
0141 - **Lake, Geneva** (Vo)
0142 - **Lake, James** (Vo)
0143 - **Lake, Marty** (Song stylist)
0144 - **Lake, Walter** (Pn)
0145 - **Lally, Lorraine** (Vo)
0146 - **Lally, Marcella** (Vo)
0147 - **Lamancruso, Millie** (Vo)
0148 - **Lamancruso, Rose** (Vo)
0149 - **Lamb, Albert** (Vo)
0150 - **Lamb, Blanche** (Vo)
0151 - **Lamb, Elaine N.** (Vo)
0152 - **Lamb, Grace** (Vo)
0153 - **Lamb, Thomas** (Unspecified)
0154 - **Lamberson, Audrey** (Vo)
0155 - **Lamberson, Katherine** (Vo)
0156 - **Lambert, Harry** (Vo)

L

0157 - **Lamberti, Michael** (Ce)
0158 - **Lambiase, Giuseppe** (Vo)
0159 - **Lamborn, Robert** (Tb)
0160 - **Lambrose, George** (Vo)
0161 - **Lamens, Iris** (Vo)
0162 - **Lamer, Mildred** (Vo)
0163 - **Lammoreaux, Ernest** (Vo)
0164 - **Lamon, Ada** (Vo)
0165 - **Lamont, Belle** (Vo, Pn)
0166 - **Lamphan, Clayton** (Vo)
0167 - **Lamplighter, Bob Ross** (Vo)
0168 - **Lancaster, Stephen** (Vo)
0169 - **Landau, Peter** (Vo)
0170 - **Landeau, Clifford** (Vi)
0171 - **Landers, Marie Louise** (Vo)
0172 - **Landers, Robert** (Vo)
0173 - **Landi, Barbara Ann** (Vo)
0174 - **Landis, Kenesaw M.** (Vi)
0175 - **Landis, Priscilla** (Unspecified)
0176 - **Lando, Frederick** (Pn)
0177 - **Landon, George** (Vo)
0178 - **Landon, Marjorie** (Vo)
0179 - **Landott, Warren** (Vo)
0180 - **Landow, Max** (Pn)
0181 - **Landre, Lillian** (Vo)
0182 - **Lands, Jules** (Orch)
0183 - **Landsiedel, John Jr.** (Vo)
0184 - **Landsman, Allan** (Unspecified)
0185 - **Lane, Alice** (Vo)
0186 - **Lane, Anna** (Vo)
0187 - **Lane, Bobby** (Vo)
0188 - **Lane, Bunny** (Vo)
0189 - **Lane, Dutch** (Tp)
0190 - **Lane, Evelyn** (Vo)
0191 - **Lane, Fork** (Tb)
0192 - **Lane, Lenita** (Vo)
0193 - **Lane, Minnie** (Vo)
0194 - **Lane, Norman** (Vo)
0195 - **Lane, Peterson** (Vo)
0196 - **Lane, Thelma** (Pn)
0197 - **Lane, Vernon H.** (Vo)
0198 - **Lane, Viola** (Song Stylist)
0199 - **Laneville, Marguerite** (Vo)
0200 - **Laney, Nick** (Vo, Orch)
0201 - **Lang, Boris** (Pn)
0202 - **Lang, John** (Vo)
0203 - **Lang, Paul** (Vo)
0204 - **Lang, Phyllis** (Vo)
0205 - **Lang, Val** (Vo)
0206 - **Lang, Susan** (Pn)
0207 - **Lang, William** (Vo)
0208 - **Langaard, Richard** (Vo)

Next page

Once upon a time . . .

L

0209 - **Langdon, Barbara** (Pn)
0210 - **Langdon, Gladys** (Vo)
0211 - **Langdon, Harold** (Sax)
0212 - **Langdon, Helen** (Vo)
0213 - **Langdon, Ruth** (Vo)
0214 - **Lange, Cynthia** (Vo)
0215 - **Lange, Eleanor** (Pn)
0216 - **Lange, Frederick** (Vo)
0217 - **Lange, Judith** (Vo)
0218 - **Lange, Wilma** (Vo)
0219 - **Langeler, Gerard Emerson** (Vo)
0220 - **Langenhan, Christine** (Vo)
0221 - **Langer, Gustave** (Vi, Mu)
0222 - **Lang, Alliene** (Vo)
0223 - **Lang, Andrew** (Vo)
0224 - **Lang, Jack** (Dr)
0225 - **Lang, Jeanie** (Vo)
0226 - **Lang, Larry** (Vo)
0227 - **Lang, Sally** (Vo)
0228 - **Langdon, Betty** (Vo)
0229 - **Langdon, Fred** (Tp)
0230 - **Langee, Jaqueline** (Vo)
0231 - **Langevin, Arthur** (Vo)
0232 - **Langford, Frederic** (Vo)
0233 - **Langford, Helen** (Vi)
0234 - **Langford, Rebecca** (Vo)
0235 - **Langley, Harold** (Vo)
0236 - **Langman, Carole** (Unspecified)
0237 - **Langona, Anna** (Vo)
0238 - **Lanier, John** (Ce)
0239 - **Lankerwicz, William** (Vo)
0240 - **Lankton, Helen** (Vo)
0241 - **Lannan, Mary Ann** (Vo)
0242 - **Lanni, Nicholas** (Vo)
0243 - **Lapicola, Joseph** (Vo)
0244 - **Lapienski, Joseph** (Vo)
0245 - **Lapienski, Steffie** (Vo)
0246 - **Lapienski, William** (Vo)
0247 - **Lapore, Mary** (Vo)
0248 - **Lapurka, Anne** (Vo)
0249 - **Laquadra, Homer** (Pn, Mu)
0250 - **Lara, Pepe** (Vo)
0251 - **Large, Pat** (Vo)
0252 - **Largergren, Helen** (Pn)
0253 - **Larkin, Declan** (Vo)
0254 - **Laribee, Sharon** (Vo)
0255 - **Laribee, Sheila** (Vo)
0256 - **Larkin, Jane** (Pn)
0257 - **Larkin, Murray** (Vo)
0258 - **Larkowsky, William** (Unspecified)
0259 - **Larnadus, Urylee** (Vo)
0260 - **Laron, Gladys** (Vo)

L

0261 - **Larose, Paul** (Ce)
0262 - **Larrat, Ernest** (Dr)
0263 - **Larremore, Amy** (Vo)
0264 - **Larrimore, Thomas** (Ch)
0265 - **Larrizza, Louise** (Vo)
0266 - **Larry, Paul** (Vo)
0267 - **Larsen, Betty Jane** (Vo, Pn)
0268 - **Larsen, C. Norman** (Vi, Tp)
0269 - **Larsen, Eleanore** (Vo)
0270 - **Larsen, Ernest** (Vo)
0271 - **Larsen, James** (Tp)
0272 - **Larsen, Marvin** (Vo)
0273 - **Larsen, Neil** (Unspecified)
0274 - **Larsen, Paul** (Vo)
0275 - **Larson, Audrey** (Vo)
0276 - **Larson, Carroll** (Vo)
0277 - **Larson, Violet** (Vo)
0278 - **Larsk, Lillian** (Pn)
0279 - **Larson, Eleanor** (Marimba)
0280 - **Larson, Leila** (Vo)
0281 - **Larson, Roy** (Vo)
0282 - **Larson, Ted** (String Bass)
0283 - **Lasalle, Dorothy** (Song stylist)
0284 - **Lascher, Charlotte** (Fl)
0285 - **Laserval, Otto** (Sax, Cl)
0286 - **Lash, De Witt Durgin** (Vo, Ch)
0287 - **Lasher, Ann** (Vo)
0288 - **Lasher, Helen** (Pn)
0289 - **Lashinky, Harold** (Unspecified)
0290 - **Lashioski, Victor** (Unspecified)
0291 - **Lashley, Leonard** (Pn)
0292 - **Lasker, Dorothy** (Vo)
0293 - **Lasker, Walter** (Vo)
0294 - **Lasky, Jean** (Vo)
0295 - **Lasky, Lillie** (Vo)
0296 - **Laspesa, Charles** (Vo)
0297 - **Laspesia, Jennie** (Vo)
0298 - **Lass, Elsa** (Vo)
0299 - **Lassell, Edward A.** (Pn)
0300 - **Lassen, Lasine** (Vo)
0301 - **Lasser, William** (Vo)
0302 - **Lassiter, Carol** (Vo)
0303 - **Lassiter, Geneva** (Vo)
0304 - **Lassiter, J. B.** (Vo)
0305 - **Laszlo, Magda** (Vo)

. . . . . .
. . . . . .
. . . . . .
. . . . . .
. . . . . .
. . . . . .

Next page

Once upon a time . . .

M

0001 - **Maack, Martha** (Vo)
0002 - **Maas, Barbara** (Vo)
0003 - **Maasch, Jane** (Unspecified)
0004 - **Maasch, Louise** (Vo)
0005 - **Maasch, Tryna** (Vo)
0006 - **Maas, Dorothy** (Vo)
0007 - **Maazel, Lorin** (Orch, Vi)
0008 - **Mable, Viola** (Vo)
0009 - **Mabley, Andrew** (Vo)
0010 - **Mabry, Vitginia** (Vo)
0011 - **Mac Arthur, Margaret** (Pn)
0012 - **Mac Arthur, Douglas** (Vo)
0013 - **Mac Arthur, Jane** (Vo)
0014 - **Mac Askill, Norman** (Cl)
0015 - **Mac Carthy, Anthony J.** (Vo)
0016 - **Mac Clean, Robert D.** (Cl)
0017 - **Mac Clellen, Bertha** (Vo)
0018 - **Mac Comber, Eldred** (Pn)
0019 - **Mac Cormack, Lyone H.** (Vo)
0020 - **Mac Cormack, Stanley** (Vo, Ch)
0021 - **Mac Cuigan, Madeleine** (Vi)
0022 - **Mac Daid, Douglas** (Dr)
0023 - **Mac Dermott, Marc** (Vo)
0024 - **Mac Donald, Augustus** (Vo)
0025 - **Mac Donald, Cecil** (Vo)
0026 - **Mac Donald, Dick** (Vo)
0027 - **Mac Donald, Donna Jane** (Pn)
0028 - **Mac Donald, Edward** (Cl)
0029 - **Mac Donald, Elaine** (Vo)
0030 - **Mac Donald, Hilda** (Vo)
0031 - **Mac Donald, James** (Vo)
0032 - **Mac Donald, Jeanette** (Unspecified)
0033 - **Mac Donald, John** (Vo)
0034 - **Mac Donald, Priscilla** (Vo)
0035 - **Mac Donald, Wallace** (Vo)
0036 - **Mac Donell, Beverly Woolley** (Vo)
0037 - **Mac Dougald, Duncan** (Vo)
0038 - **Mac Donough, Frederick** (Vo)
0039 - **Mac Donough, G. V.** (Vo, Ch, Pn, Or)
0040 - **Mac Edwards, Hugh A.** (Vo, Ch)
0041 - **Mac Ewen, Horace F.** (Pn)
0042 - **Mac Farlane, Elizabeth** (Vo)
0043 - **Mac Gaflin, Frederick H.** (Dr)
0044 - **Mac Gillivray, Doris** (Unspecified)
0045 - **Mac Gillivray, Gladys** (Unspecified)
0046 - **Mac Gillivray, Rita** (Vo)
0047 - **Mac Gimsy, Bob** (Vo)
0048 - **Mac Gowan, Gordon** (Ch)
0049 - **Mac Gowan, John H.** (Vo, Or)
0050 - **Mac Gowan, Rosellen** (Vo)
0051 - **Mac Gowan, William** (Vo, Ch)
0052 - **Mac Guigan, Madelime** (Vi)

M

0053 - **Mac Innes, Donald** (Vo)
0054 - **Mac Intyre, Barbara** (Vo)
0055 - **Mac Intyre, Dual** (Vo)
0056 - **Mac Intyre, Ethel** (Pn)
0057 - **Mac Kaill, Dorothy** (Vo)
0058 - **Mac Kay, Karl A.** (Vo)
0059 - **Mac Kenzie, Frances** (Vo)
0060 - **Mac Kenzie, Kenneth** (Vo)
0061 - **Mac Keown, Betty** (Vo, Pn)
0062 - **Mac Kown, Marjorie T.** (Pn)
0063 - **Mac Laggan, Jeannie** (Vo)
0064 - **Mac Laury, Dorothy** (Vo)
0065 - **Mac Laury, Olive Elizabeth** (Pn)
0066 - **Mac Lean, Gordon** (Vo)
0067 - **Mac Lean, Jessie** (Vo)
0068 - **Mac Lean, Raymond** (Ly)
0069 - **Mac Lean, Regina** (Vi)
0070 - **Mac Lean, Ward** (Pn)
0071 - **Mac Leish, Esmond** (Vo)
0072 - **Mac Lellan, Orca** (Ch)
0073 - **Mac Lellan, Margaret B.** (Vo)
0074 - **Mac Lenathen, Anne** (Pn)
0075 - **Mac Lennan, Helen** (Vo)
0076 - **Mac Lennan, Orca** (Vo, Ch)
0077 - **Mc Lennon, Francis** (Vo)
0078 - **Mac Leod, David A.** Vo)
0079 - **Mac Leod, Duncan** (Vo)
0080 - **Mac Leod, Grace** (Vo)
0081 - **Mac Levy, Lillian** (Vo)
0082 - **Mac Linn, Ruth** (Pn)
0083 - **Mac Mahon, Carol** (Vo)
0084 - **Mac Mahon, Mae** (Vo)
0085 - **Mac Mahon, Margaret** (Vo)
0086 - **Mac Mahon, Thomas** (Vo)
0087 - **Mac Mann, Gordon** (Vo)
0088 - **Mac Masters, Laura** (Vl)
0089 - **Mac Millan, Joan** (Vo)
0090 - **Mac Millen, Arnold** (Tb)
0091 - **Mac Millen, William** (Tb)
0092 - **Mac Namara, Thomas** (Vo)
0093 - **Mac Nary, Edna** (Pn)
0094 - **Mac Neil, Wendell** (Vo)
0095 - **Mac Neille, Patricia** (Unspecified)
0096 - **Mac Peake, Agnes** (Vo)
0097 - **Mac Pherson, David** (Vo)
0098 - **Mac Pherson, Martha** (Vo)
0099 - **Mac Queen, Bruce** (Vo)
0100 - **Mac Queen, Robert** (Vo)
0101 - **Mac Rae, Kay** (Vo)
0102 - **Mac Robbie, Leslie** (Tp)
0103 - **Mac Queen, Clara** (Vo)
0104 - **Mac Queen, Susan** (Vo)

Next page

Once upon a time . . .

M

0105 - **Mac Saveny, Everett S.** (Vo)
0106 - **Mac Vean, Donald P.** (Vo)
0107 - **Mac Veety, Joan** (Vo)
0108 - **Mac Veety, Robert C. Jr.** (Vo)
0109 - **Mac Watters, Virginia** (Vo)
0110 - **Mac Whinney, Janet** (Vo)
0111 - **Mac Williams, Edith** (Vo)
0112 - **Mac Worther, Ruth I.** (Vo)
0113 - **Macarrell, Betty Ann** (Vo)
0114 - **Macaulay, Cathryn** (Vo)
0115 - **Macauley, William** (Vo)
0116 - **Macbeth, Robert** (Vo)
0117 - **Maccalino, Phil** (Vi)
0118 - **Maccaro, Henry** (Tp)
0119 - **Mace, Frank L.** (Vo, Dr)
0120 - **Macedonio**, Frank (Dr)
0121 - **Macey, Jean** (Vo)
0122 - **Machat, Sykes** (Tympani)
0123 - **Machinchick, George** (Vo)
0124 - **Machovicz, Justine** (Vo, Sax)
0125 - **Machum, Betty** (Pn)
0126 - **Maciag, Bridget** (Vi)
0127 - **Macinski, Anne** (Vo)
0128 - **Mack, Ernie** (Vo)
0129 - **Mack, Gertrude M.** (Vo)
0130 - **Mack, Joan** (Pn)
0131 - **Mack, Mary Jane** (Vo)
0132 - **Mack, Mary Lou** (Vo)
0133 - **Mack, Valerie** (Pn)
0134 - **Mack, Wendy** (Vo)
0135 - **Mack, Willy** (Vo)
0136 - **Mackel, William** (Gu)
0137 - **Mackey, Griffith** (Dr)
0138 - **Mackey, Vincent** (Fife)
0139 - **Mackie, Mae** (Vo)
0140 - **Mackinnen, A. U.** (Orch)
0141 - **Mackler, Steven** (Pn)
0142 - **Macklowe, Ada** (Vo)
0143 - **Maconaghy, John** (Vo)
0144 - **Macnez, Umberto** (Vo)
0145 - **Madelbach, Shirley** (Pn)
0146 - **Maderios, Alfred** (Vo)
0147- **Madigan, Jay** (Pn)
0148 - **Madison, Alma** (Vo)
0149 - **Madison, Norma** (Vo)
0150 - **Madzellan, Marion** (Vo)
0151 - **Magaw, Medford** (Vo)
0152 - **Magee, Prince** (Vo)
0153 - **Magee, Ruth** (Vo)
0154 - **Magee, Sharon** (Vo)
0155 - **Maggi, Richard** (Cl)
0156 - **Maggio, Patricia** (Vo)

M

0157 - **Maggiori, Florence** (Vo)
0158 - **Maggrett, Ralph** (Gu)
0159 - **Magilefsky, Jennie** (Pn)
0160 - **Maginet, Rita** (Pn)
0161 - **Maginley, Samuel** (Vo)
0162 - **Magliulo, Christine** (Vo)
0163 - **Magnanti, Charles** (Pn, Acc)
0164 - **Magneson, Walter** (Vo)
0165 - **Magnum, Norman** (Tb)
0166 - **Magnus, Isabelle** (Vo)
0167 - **Magnusen, Helen** (Vi)
0168 - **Magnusson, Laura** (Vo)
0169 - **Maguard, Janet** (Vo)
0170 - **Maguire, George** (Vo)
0171 - **Maguire, Nadine** (Vo)
0172 - **Maguire, Rose** (Vo)
0173 - **Maguire, Sean** (Unspecified)
0174 - **Magurk, Donald** (Tp)
0175 - **Mahaffy, Adelaide** (Vo)
0176 - **Mahaffy, Katherine** (Vo)
0177 - **Mahaffy, Robert** (Pn, Vo)
0178 - **Mahaler, Mabel S.** (Vo, Pn)
0179 - **Mahar, Donald** (Vo)
0180 - **Mahar, Patricia** (Vo, Sax)
0181 - **Maher, Pamela** (Vo)
0182 - **Maher, Robert** (Perc)
0183 - **Mahl, Marion** (Vo)
0184 - **Mahlan, Billy** (Vo, Pn)
0185 - **Mahler, Sarah** (Vo)
0186 - **Mahlstedt, Kenneth** (Vo)
0187 - **Mahn, Ralph** (Vo)
0188 - **Mahneke, Evelyn** (Cl)
0189 - **Mahon, Arthur** (Vo)
0190 - **Mahon, Ebert** (Vo)
0191 - **Mahoney, Barbara** (Pn)
0192 - **Mahoney, Cornelius J.** (Vo)
0193 - **Mahoney, Evelyn** (Fl)
0194 - **Mahoney, George F.** (Unspecified)
0195 - **Mahoney, James** (Vo)
0196 - **Mahoney, Joseph** (Vo)
0197 - **Mahony, Barbara** (Pn)
0198 - **Maiberger, Charlotte** (Vo)
0199 - **Maier, Christine** (Vo)
0200 - **Maier, John** (Vi)
0201 - **Maier, Phyllis** (Vo)
0202 - **Main, Helma C.** (Vo)
0203 - **Mainan, Isadora** (Pn)
0204 - **Mainardy, Patricia** (Unspecified)
0205 - **Maiorana, Vincent** (Unspecified)
0206 - **Mairs, H. Didley** (Orch)
0207 - **Maissel, Alexander** (Mu)
0208 - **Maizus, Irene** (Vo)

Next page

Once upon a time . . .

M

0209 - **Majkowski, Helen** (Vo)
0210 - **Majhowski, Lillian** (Vo)
0211 - **Majkowski, Pamela** (Vo)
0212 - **Majo, Terry** (Vo)
0213 - **Major, Roselyn** (Vo)
0214 - **Majors, Ballard** (Vo)
0215 - **Makla, Grace** (Vo)
0216 - **Makowsky, Robert** (Vo)
0217 - **Makuske, Edward** (Vo)
0218 - **Malakie, Christie** (Vo)
0219 - **Malang, Joseph** (Vi)
0220 - **Malaspina, Josephine** (Vo)
0221 - **Malchow, William** (Vo)
0222 - **Male, Gertrude** (Vo)
0223 - **Male, Ted** (Vo)
0224 - **Male, William** (Vo)
0225 - **Maley, Harry** (Vo)
0226 - **Maley, Olive** (Vo)
0227 - **Malherbe, Anna** (Vo)
0228 - **Malin, Lillian** (Pn)
0229 - **Mallema, Beatrice** (Vo)
0230 - **Malley, Pete** (Vo)
0231 - **Malloe, Elsie** (Vo)
0232 - **Mallon, Paul** (Vo)
0233 - **Mallory, Jane** (Vo)
0234 - **Mallory, Katherine** (Vo)
0235 - **Malmborg, Louise** (Vo)
0236 - **Malone, Alice** (Vo)
0237 - **Malone, Ed** (Gu, Ba)
0238 - **Malone, Fred** (Tb)
0239 - **Malone, Hazel** (Vo)
0240 - **Malone, Terry** (Vo)
0241 - **Maloney, Carroll K.** (Pn, Tp)
0242 - **Maloney, Everett** (Vo)
0243 - **Maloney, Peggy** (Vo)
0244 - **Maltzan, Marian** (Vo)
0245 - **Malverty, Albert** (Dr)
0246 - **Mammel, Emma** (Unspecified)
0247 - **Mampell, Edna** (Vo)
0248 - **Manca, Francis** (Vo)
0249 - **Mance, Ola W.** (Vo, Unspecified)
0250 - **Manchester, Lois** (Vo)
0251 - **Mancini, Daniel** (Vi)
0252 - **Mancini, Frank** (Orch)
0253 - **Mancini, Gloria** (Vo)
0254 - **Mancini, Joseph** (Unspecified)
0255 - **Manco, Helen** (Vo)
0256 - **Mancuso, Billy** (Dr)
0257 - **Mancuso, Elizabeth** (Vo)
0258 - **Mancuso, Joan** (Vo)
0259 - **Mancuso, Marian** (Unspecified)
0260 - **Mancuso, Martin** (Vo)

M

0261 - **Mancuso, Philip** (Unspecified)
0262 - **Mandell, Benita** (Pn)
0263 - **Mandell, Carol** (Pn)
0264 - **Mandell, Linda** (Pn)
0265 - **Mandez, L. Billy** (Vi)
0266 - **Mandray, Harriet** (Vo)
0267 - **Mandry, Gertrude** (Vo)
0268 - **Mandry, Marie** (Vo)
0269 - **Manelski, Andew** (Unspecified)
0270 - **Manelski, Joseph** (Vo)
0271 - **Manes, Elizabeth** (Unspecified)
0272 - **Manett, Harry** (Sax)
0273 - **Manetti, Lido** (Vo)
0274 - **Maney, Eleanor** (Vo)
0275 - **Manfredi, Robert** (Pn, Or)
0276 - **Manganello, Fred** (Vi)
0277 - **Mangels, Robert** (Sax, Cl)
0278 - **Mangold, Fred** (Vo)
0279 - **Maniacci, Frank** (Vo)
0280 - **Manier, R. S.** (Vi)
0281 - **Maniscalco, John** (Vo)
0282 - **Manitt, Alberta** (Vo)
0283 - **Manitt, Anne** (Vo)
0284 - **Manley, James** (Vo)
0285 - **Mann, Eva** (Pn)
0286 - **Mann, Irene** (Vo)
0287 - **Mann, John Wesley** (Or)
0288 - **Mann, Moe** (Vo)
0289 - **Manner, Harold** (Vo)
0290 - **Manners, Marian** (Song stylist)
0291 - **Mannerschora, Helvetia** (Unspecified)
0292 - **Manning, Frank** (Vo)
0293 - **Manning, Riccardo** (Vo)
0294 - **Manor, Arthur** (Vo)
0295 - **Manpia, Simone** (Unspecified)
0296 - **Mansfield, Charles** (Cl)
0297 - **Mansfield, Helen** (Vi)
0298 - **Mansfield, Jean** (Unspecified)
0299 - **Mansfield, Marian** (Vi)
0300 - **Mansfield, Mary** (Vo)
0301 - **Manski, Dorothee** (Vo)
0302 - **Manspeaker, William** (Vo)
0303 - **Manz, Richard** (Unspecified)
0304 - **Manzi, Leo** (Unspecified)
0305 - **Mapes, Carolyn** (Vo)
0306 - **Mapes, Nellie** (Vo)
0307 - **Mapes, Joy** (Vo)
0308 - **Mapleson, Helen** (Vo)
0309 - **Maquire, Betty** (Vo)
0310 - **Maran, George** (Vo)
0311 - **Maran, Peggy Ann** (Vo)
0312 - **Marasca, Aronio** (Unspecified)

Next page

Once upon a time . . .

M

0313 - **Marasca, Madina** (Pn)
0314 - **Marasca, Teresa** (Unspecified)
0315 - **Maratta, Gerald** (Vo)
0316 - **Marazzini, Giovanni** (Vo)
0317 - **Marcantonio, Theresa** (Vo)
0318 - **March, Frederic** (Pn, Mu)
0319 - **March, Jean** (Vo)
0320 - **March, Sylvia** (Pn)
0321 - **Marchant, Jean** (Vo)
0322 - **Marchant, Jerrine** (Vo)
0323 - **Marchese Anne Gentile** (Pn)
0324 - **Marchetta, Stella** (Vo)
0325 - **Marchetto, Lillian** (Vo)
0326 - **Marchione, Joseph** (Unspecified)
0327 - **Marchbank, Frederic J.** (Pn, Or, Vo,Ch)
0328 - **Marchon, John** (Unspecified)
0329 - **Marcinkoski, Edward** (Vi)
0330 - **Marcotte, Robert L.** (Vo)
0331 - **Marcoux, Henri** (Vo)
0332 - **Marcus, Abe** (Vo)
0333 - **Marcus, Betty** (Vi)
0334 - **Marcus, Helen** (Vo)
0335 - **Mardorf, Catherine** (Vo)
0336 - **Marello, Kay** (Vo)
0337 - **Marem, Robert** (Pn, Acc)
0383 - **Margese, Grace** (Unspecified)
0339 - **Margolies, Israel** (Vo)
0340 - **Margolis, Edith** (Vo)
0341 - **Margolis, Rebecca** (Ho)
0342 - **Margolus, Marat** (Vl)
0343 - **Margosen, Katherine** (Ce)
0344 - **Margot, Alice** (Unspecified)
0345 - **Margraf, Viginia** (Vo)
0346 - **Mari, Dolores** (Vo)
0347 - **Marin, Glenn** (Vo)
0348 - **Marinaro, Francesca** (Vo)
0349 - **Marino, Jess** (Unspecified)
0350 - **Marinzulich, Arthur** (Pn, Acc)
0351 - **Mario, Don** (Orch)
0352 - **Mariotti, Vincent** (Vi)
0353 - **Maris, Dorothy** (Vo, Pn)
0354 - **Maritato, Elizabeth** (Vo)
0355 - **Marjirsky, Turid** (Vo)
0356 - **Mark, Estelle** (Vo)
0357 - **Mark, Robert** (Vo)
0358 - **Markman, Victoria** (Vo)
0359 - **Marko, George** (Vo)
0360 - **Markoff,Gipsy** (Vo)
0361 - **Marks, George** (Tp, Co)
0362 - **Marks, Ronald** (Vo)
0363 - **Markus, Ruth** (Vo)
0364 - **Marlis, Fred** (Vo)

M

0365 - **Marlow, Linda** (Vo)
0366 - **Marmon, Elizabeth** (Pn)
0367 - **Marns, Semon** (Vo)
0368 - **Maroney, Roland** (Vo)
0369 - **Marquardt, Elinor** (Vo)
0370 - **Marquardt, Martin** (Vo)
0371 - **Marr, Evelyn** (Vo)
0372 - **Marr, Graham** (Vo)
0373 - **Marr, Ruth** (Pn)
0374 - **Marreale, Marie** (Vo)
0375 - **Marrero, America** (Vo)
0376 - **Marrim,** William (Vo)
0377 - **Marschausen, Marie** (Vo)
0378 - **Marsh, Emilie** (Vo)
0379 - **Marsh, Patricia** (Vo)
0380 - **Marshall, Carl** (Vo)
0381 - **Marshall, Dick** (Vo)
0382 - **Marshall, John W. Jr.** (Vo)
0383 - **Marshall, Label** (Vo)
0384 - **Marshall, Lois** (Vo)
0385 - **Marsiello, Felix** (Vo)
0386 - **Martell, Charles** (Vo)
0387 - **Martensen, Erna** (Vo)
0388 - **Martens, Norma** (Vo)
0389 - **Martense, Florence R.** (Vo)
0390 - **Martin, Claire** (Vo)
0391 - **Martin, Cornelius** G. (Vo)
0392 - **Martin, Cynthia** (Vo)
0393 - **Martin, Diane** (Vo)
0394 - **Martin, Dorothy** (Vo)
0395 - **Martin, Edna** (Unspecified)
0396 - **Martin, Ella** (Vo)
0397 - **Martin, Eugene** (Vo)
0398 - **Martin, Herman** (Vo)
0399 - **Martin, Joanne** (Vo)
0400 - **Martin, Kenneth** (Cl)
0401 - **Martin, Lillian** (Vo)
0402 - **Martin, Marie** (Vo)
0403 - **Martin, Patricia** (Vo)
0404 - **Martin, Paul** (Vi)

. . . . . .
. . . . . .
. . . . . .
. . . . . .
. . . . . .
. . . . . .
. . . . . .
. . . . . .
. . . . . .
. . . . . .
. . . . . .

Next page

Once upon a time . . .

N

0001 - **Naber, Alice** (Vo)
0002 - **Naber, Carolyn** (Vo)
0003 - **Naber, Mary Catherine** (Vo)
0004 - **Nabor, Carl** (Vo)
0005 - **Nachmanowitz, Ida** (Pn)
0006 - **Nadal, Charles** (Vo)
0007 - **Nadean, Raoul** (Vo)
0008 - **Nadell, Merrill** (Vo, Sax)
0009 - **Nadeo, Eleanor** (Vo)
0010 - **Nadie, Jean** (Vo)
0011 - **Nadler, Charlotte** (Pn)
0012 - **Nadler, Lucille** (Vi)
0013 - **Nadolny, Charles** (Vi)
0014 - **Naeye, Donald** (Vo)
0015 - **Nafis, Carol Jean** (Vo)
0016 - **Nagel, John** (Vi)
0017 - **Nagel, Leopold** (Vo)
0018 - **Nagele, Charles** (Pn)
0019 - **Nagele, Philip** (Vo)
0020 - **Naggoski, Helen** (Vo)
0021 - **Nagle, Irene** (Vo)
0022 - **Nagle, Leopold** (Vo, Ch)
0023 - **Nagle, Walter** (Vo)
0024 - **Nagle, Sue** (Vo)
0025 - **Naimeka, Sofia** (Pn)
0026 - **Naimska, Marya** (Vi)
0027 - **Nalbach, Mary** (Vo)
0028 - **Nalbach, Vincent** (Vo)
0029 - **Naily, Marion** (Vo)
0030 - **Nammack, Rosemary** (Pn)
0031 - **Nannfeldt, Marie Alice** (Unspecified)
0032 - **Nanny, Ann** (Vo)
0033 - **Napier, Dwright** (Vo)
0034 - **Napoli, Lillian** (Vi)
0035 - **Nappi, Dorothy** (Vo)
0036 - **Nappi, Nicholas** (Vo)
0037 - **Nardelli, Helen** (Unspecified)
0038 - **Nardiello, Anne** (Vo)
0039 - **Nardone, Alba** (Vi)
0040 - **Narelle, Kathleen** (Vo)
0041 - **Narelle, Marie** (Vo)
0042 - **Narelle, Rita** (Vo)
0043 - **Narishkin, Natalie** (Vi)
0044 - **Narjac, Evelyn** (Vo)
0045 - **Narvesen, Elsie** (Vo)
0046 - **Nash, Elizabeth** (Vo)
0047 - **Nash, Harold** (Vo)
0048 - **Nash, Harriet** (Mu)
0049 - **Nash, Joe** (Vo)
0050 - **Nash, Millicent** (Pn)
0051 - **Nason, Bertha** (Vo)
0052 - **Nastacio, Michael** (Vo)

N

0053 - **Natale, Mario** (Vo)
0054 - **Natale, Rose** (Vo)
0055 - **Natale, Veronica** (Vo)
0056 - **Nathan, Eva** (Vi)
0057 - **Nathanson, Barbara** (Vo)
0058 - **Nathanson, Bobby** (Pn)
0059 - **Nauert, Carol** (Co)
0060 - **Naugie, Caroline** (Vo)
0061 - **Naugie, John** (Vo)
0062 - **Nauheim, Jack** (Vi)
0063 - **Nauheim, Mariolyn** (Vo)
0064 - **Naumann, Howard** (Dr)
0065 - **Navigala, Jennie** (Vo)
0066 - **Nawi, Donald** (Vo)
0067 - **Naylor, Albert** (Vo)
0068 - **Naylor, Harold** (Vo)
0069 - **Neal, Beatrice** (Vo)
0070 - **Neal, Gertrude** (Vo)
0071 - **Neale, Blair** (Pn)
0072 - **Nealy, Joan** (Vo)
0073 - **Nearly, Jenny Lind** (Vo)
0074 - **Neath, Johnny T.** (Vo)
0075 - **Nedelka, Victor** (Cl)
0076 - **Nedtwick, Sara** (Vo)
0077 - **Needham, A. W.** (Pn, Or)
0078 - **Needham, Kitty** (Vo)
0079 - **Needham, Margie** (Vo)
0080 - **Needles, Joanne** (Vo)
0081 - **Neely, Elizabeth** (Vo)
0082 - **Neemeamer, Margaret R.** (Pn)
0083 - **Neer, Blanche** (Vo)
0084 - **Neer, Frank** (Vo, Ch)
0085 - **Neery, Rose** (Bugle)
0086 - **Neery, Ruth** (Bugle)
0087 - **Neff, Louis** (Vo)
0088 - **Neger, Barbara** (Vo)
0089 - **Negin, Celia S.** (Pn)
0090 - **Negri, Pola** (Vo)
0091 - **Nehemias, John** (Vo)
0092 - **Nehrhoff, Anna** (Vo)
0093 - **Neidorf, Carolyn** (Pn)
0094 - **Neighbour, Alice Maria** (Vo)
0095 - **Neighbour, N. E. Jr.** Vi)
0096 - **Neikrug, Edward** (Vi, Vl)
0097 - **Neill, Alexander** (Vo)
0098 - **Neill, Florence** (Vo)
0099 - **Neilson, Astrid** (Vo)
0100 - **Neilson, Barbara** (Pn)
0101 - **Neilson, Nova** (Vo)
0102 - **Neipp, Marjorie** (Vo)

. . . . . .

Next page

Once upon a time . . .

O

0001 - **O' Brien, Alton D.** (Tp)
0002 - **O' Brien, Anna** (Vo)
0003 - **O' Brien, Barbara** (Vo)
0004 - **O' Brien, Catherine** (Vo)
0005 - **O' Brien, Desmond** (Vo)
0006 - **O' Brien, Edward** (Vo)
0007 - **O' Brien, Genevieve** (Vo)
0008 - **O' Brien, Helen** (Vo)
0009 - **O' Brien, Julius** (Unspecified)
0010 - **O' Brien, Paul** (Vo)
0011 - **O Brien, Vincent** (Vo)
0012 - **O' Byrne, James** (Vo)
0013 - **O' Callaghan, Fred** (Vo)
0014 - **O' Connell, Barbara** (Vo, Cl)
0015 - **O' Connell, Joseph** (Vo)
0016 - **O' Connell, Josepjine** (Vo)
0017 - **O' Connell, Marcia** (Cl)
0018 - **O' Connell, Margaret** (Unspecified)
0019 - **O' Connell, Winifred** (Pn)
0020 - **O' Conner, D. J.** (Vi)
0021 - **O' Connor, Clyde** (Cymbals)
0022 - **O' Connor, Denise** (Vo)
0023 - **O' Connor, Dennis A.** (Vo)
0024 - **O' Connor, Donald** (Vo)
0025 - **O' Connor, Emma** (Vo)
0026 - **O' Connor, Florence** (Vo)
0027 - **O' Connor, Giles** (Vo, Gu, Uk)
0028 - **O' Connor, Mary** (Vo)
0029 - **O' Connor, Patsy** (Pn)
0030 - **O' Connor, Joseph A.** (Vo)
0031 - **O' Connor, Sheila** (Pn)
0032 - **O' Connor, Virginia** (Vo)
0033 - **O' Connor, Wallace** (Vo)
0034 - **O' Day, Nell** (Vo)
0035 - **O' Dea, Helen** (Vo)
0036 - **O' Dell, Eva L.** (Vo)
0037 - **O' Dell, Myra** (Vo)
0038 - **O' Donnell, Bernadette** (Vo)
0039 - **O' Donnell, Margaret** (Vo, Ch)
0040 - **O' Donnell, Neil** (Vo)
0041 - **O' Donnell, Nuala** (Vo)
0042 - **O' Donnell, Patricia** (Vo)
0043 - **O' Donoghue, Edith** (Vo)
0044 - **O' Donoghue, Teresa M.** (Vi)
0045 - **O' Dowd, James C.** (Unspecified)
0046 - **O' Farrell, Francis** (Vo)
0047 - **O' Flinn, Rose** (Vo)
0048 - **O' Grady, George** (Pn)
0049 - **O' Hara, Catherine** (Vo)
0050 - **O' Hara, Pattie** (Vo)
0051 - **O' Hara, Shirley** (Vo)
0052 - **O' Hare, Corinne** (Vo)

O

0053 - **O' Hare, Rita** (Vo)
0054 - **O' Kane, Robert** (Vo)
0055 - **O' Keefe, Patrick** (Vo)
0056 - **O' Keefe, Will** (Gu, Uk)
0057 - **O' Keefe, Richard** (Vo)
0058 - **O' Kunewiez, Robert** (Perc)
0059 - **O' Leary, Anna** (Vo)
0060 - **O' Leary, John** (Vo)
0061 - **O' Leary, Michael** (Vo)
0062 - **O' Leary, Rita** (Vo)
0063 - **O' Malley, Billy** (Dr)
0064 - **O' Malley, Bob** (Vo)
0065 - **O' Malley, James** (Vo)
0066 - **O' Mara, J. Eugene** (Vo)
0067 - **O' Melia, John B.** (Ho)
0068 - **O' Neal, Charles** (Vo)
0069 - **O' Neal, Frederick** (Vo)
0070 - **O' Neal, James** (Vo)
0071 - **O' Neal, Sally** (Vo)
0072 - **O' Neal, William G.** (Pn)
0073 - **O' Neall, Joan** (Unspecified)
0074 - **O' Neil, Peggy** (Vo)
0075 - **O' Neil, William G.** (Pn, Mu, Orch)
0076 - **O' Neill, Charles** (Vo)
0077 - **O' Neill, Dorothy A.** (Vo)
0078 - **O' Neill, John** (Vo)
0079 - **O' Neill, Marilyn** (Vo)
0080 - **O' Rorke, Margaret Mary** (Vo)
0081 - **O' Rourke, Anne** (Vo)
0082 - **O' Rourke, Daniel** (Vo)
0083 - **O' Rourke, Katherine** (Vo)
0084 - **O' Rourke, Mary B.** (Vo)
0085 - **O' Rourke, Vincent F.** (Vo)
0086 - **O' Rourke, William** (Vo, Ch)
0087 - **O' Shea, Francis** (Pn)
0088 - **O' Sullivan, James** (Vo)
0089 - **O' Sullivan, Mary** (Vo)
0090 - **Oakes, Winifred** (Vo)
0091 - **Oakley, Anna** (Vo)
0092 - **Oakley, Eleanor** (Pn)
0093 - **Oberd, Matilda** (Vo)
0094 - **Oberdorf, Doris** (Vo)
0095 - **Oberholtzer, Kathryn** (Vo)
0096 - **Oberle, Lou** (Cl)
0097 - **Obermeyer, Virginia** (Pn)
0098 - **Obermiller, Raymond** (Vo)
0099 - **Obershelp, Mabel** (Vo)

. . . . . .
. . . . . .
. . . . . .
. . . . . .

Next page

Once upon a time . . .

P

0001 - **Pa, Chao Mei** (Vo)
0002 - **Paauwe, Eleanor** (Vo)
0003 - **Paauwe, Greta** (Vo)
0004 - **Paauve, Vivian** (Co)
0005 - **Pabat, Dorothea K.** (Vo)
0006 - **Pabst, August C.** (Unspecified)
0007 - **Pabst, Edward** (Vo)
0008 - **Pace, Nick** (Gu, Uk)
0009 - **Pace, Richard** (Vo)
0010 - **Pacelli, Joseph** (Vo)
0011 - **Pachner, Ruth** (Vo)
0012 - **Packard, Dorothy Ann** (Vo)
0013 - **Pacini, Matilda** (Vo)
0014 - **Packard, Dorothy** (Vo)
0015 - **Packard, Jerry** (Cl)
0016 - **Packard, Patricia** (Unspecified)
0017 - **Packert, Charles** (Unspecified)
0018 - **Packham, Dorothy** (Unspecified)
0019 - **Paczay, Lucille** (Vo)
0020 - **Padden, Rose** (Vo)
0021 - **Paden, Betty** (Vo)
0022 - **Padgett, Gwendolyn** (Vo)
0023 - **Padula, Marguerite** (Vo)
0024 - **Page, Anita** (Vo)
0025 - **Page, Carolyn** (Unspecified)
0026 - **Page, Fiorabelle** (Vo)
0027 - **Page, Joanne** (Vo)
0028 - **Page, Pam** (Vo)
0029 - **Page, Pete** (Vo)
0030 - **Page, Sylvia** (Vo)
0031 - **Page, Victor** (Vo)
0032 - **Paglia, Mildred** (Vo)
0033 - **Paglia, Millie** (Vo)
0034 - **Paguatto, Rosemarie** (Vo)
0035 - **Paige, Helen** (Vo)
0036 - **Paige, Marion** (Vo, Pn)
0037 - **Paige, Penny** (Vo)
0038 - **Paine, William** (Co)
0039 - **Painter, Benjamin** (Sax, Tp)
0040 - **Painter, Eleanor** (Vo)
0041 - **Painter, George** (Unspecified)
0042 - **Painter, Howard** (Tp)
0043 - **Painton, Eugene** (Vo)
0044 - **Pajewski, Stanley** (Vo)
0045 - **Pakenham, Madeline** (Vo)
0046 - **Palabay, Charlotte** (Vo)
0047 - **Palazzolo, Salvatore** (Vo)
0048 - **Palermo, Anthony** (Vo)
0049 - **Palk, William** (Pn)
0050 - **Palkowick, Judith** (Vo)
0051 - **Palla, Anna** (Vo)
0052 - **Palla, William Jr.** (Vo)

P

0053 - **Pallante, Evelina** (Pn)
0054 - **Pelligrino, Columbia** (Vi)
0055 - **Pallmeyer, Luther** (Vo)
0056 - **Pallokat, Joan** (Vo)
0057 - **Palm, John** (Vi)
0058 - **Palma, Inez** (Unspecified)
0059 - **Palmanye, Madeline** (Vo)
0060 - **Palmatier, Harold** (Vo)
0061 - **Palmenberg, Beatrice** (Vo)
0062 - **Palmenberg, Edward** (Vo)
0063 - **Palmenti, Ida** (Vo)
0064 - **Palmer, Andrea** (Vo)
0065 - **Palmer, Charles D.** (Vo)
0066 - **Palmer, Clothilde** (Vo)
0067 - **Palmer, Ethelda** (Vo)
0068 - **Palmer, Eugene** (Vo)
0069 - **Palmer, Josie** (Vo)
0070 - **Palmer, Laura** (Vo)
0071 - **Palmer, Marion** (Vo)
0072 - **Palmer, Patricia** (Unspecified)
0073 - **Palmer, Ruth** (Ce)
0074 - **Palmer, Samuel** (Vo)
0075 - **Palmer, Winslow** (Vo)
0076 - **Palmero, Gina** (Vo)
0077 - **Palmese, Clementina** (Vo)
0078 - **Palmquist, Ernie** (Mu)
0079 - **Palmroot, Joseph** (Vo)
0080 - **Palomo, Daniel** (Gu)
0081 - **Paltiel, Toby Lee** (Pn)
0082 - **Paltrinieri, Aida** (Unspecified)
0083 - **Paluch, Ted** (Orch)
0084 - **Pamental, George** (Vo)
0085 - **Panaro, Leonard** (Co)
0086 - **Pandino, Theresa** (Vo)
0087 - **Panella, Louis** (Pn, Arr)
0088 - **Panewich, Betty** (Vi)
0089 - **Pankin, Rhoda** (Unspecified)
0090 - **Panko, John** (Vo)
0091 - **Pann, Emil** (Vo)
0092 - **Panowich, Betty** (Vi)
0093 - **Pantaleo, Shirley** (Vo)
0094 - **Pantazakos, George** (Vo)
0095 - **Pantol, Winifred** (Vo)
0096 - **Panzarino, Vincent** (Vi)
0097 - **Panzovino, Nick** (Unspecified)
0098 - **Paolella, Pauline** (Vo)
0099 - **Papa, Frank** (Pn)
0100 - **Papa, Vincent** (Vo)
0101 - **Papalardo, Arturo** (Pn)
0102 - **Papalia, Anthony** (Vi)
0103 - **Papatsas, Clio** (Vi)
0104 - **Pape, Frederick** (Pn)

Next page

Once upon a time . . .

P

0105 - **Papen, Emma E.** (Vo)
0106 - **Paper, Esther** (Vo)
0107 - **Papermeyer, Joan** (Vo)
0108 - **Papolis, Anthony** (Vo)
0109 - **Pappalardo, Augustine** (Vo)
0110 - **Pappalardo, Benjamin** (Vi)
0111 - **Pappalardo, Placey** (Unspecified)
0112 - **Pappalardo, Tina** (Vo)
0113 - **Pappalardo, William A.** (Pn, Or, Ch)
0114 - **Pappas, Demetrios** (Vo)
0115 - **Pappas, Dorothy** (Vo)
0116 - **Pappas, Evelyn** (Vo)
0117 - **Pappas, Mary** (Vo)
0118 - **Pappas, Peter** (Vo)
0119 - **Pappas, Sophie** (Vo)
0120 - **Pappy, Reginal** (Vo)
0121 - **Paprocki, Helen** (Vo)
0122 - **Papurca, Constance** (Vo)
0123 - **Paquette, Marjoire** (Vo)
0124 - **Paradine, Patricia** (Vo)
0125 - **Paradiso, Marie** (Vo)
0126 - **Parapiglia, Rose** (Pn)
0127 - **Parat, Betty** (Har)
0128 - **Parbus, Ward** (Vo)
0129 - **Parce, Harold** (Vo)
0130 - **Parceval, Irene** (Har)
0131 - **Pardee, June** (Vo)
0132 - **Pardy, Miriam** (Pn)
0133 - **Pardridge, John** (Vo)
0134 - **Parent, Amos** (Vo)
0135 - **Parent, Betty** (Vo)
0136 - **Parente, Marie** (Pn, Acc)
0137 - **Parenti, Antoinette** (Vo)
0138 - **Parenti, Tony** (Unspecified)
0139 - **Pares, Cesar** (Vo)
0140 - **Parezo, Helen** (Vo)
0141 - **Parietti, Betty** (Vo)
0142 - **Parietti, Dorothy** (Vo, Pn, Vi)
0143 - **Paris, Beatrice R.** (Unspecified)
0144 - **Paris, Norman** (Pn)
0145 - **Parish, Bud** (Sax)
0146 - **Parisi, Linda** (Song Stylist)
0147 - **Park, Flora** (Vo)
0148 - **Park, Salley** (Vo)
0149 - **Park, Stewart** (Vo)
0150 - **Parker, Alfred** (Ho)
0151 - **Parker, Arlene** (Vo)
0152 - **Parker, Bobby** (Tp)
0153 - **Parker, Nana** (Vo)
0154 - **Parkhurst, Joseph** (Vi)
0155 - **Parkhurst, Lorraine** (Sax)
0156 - **Perkins, Ernest** (Vo)

P

0157 - **Perkins, Johnnie** (Vo)
0158 - **Parkman, Isabel** (Vo)
0159 - **Parkolap, John** (Vo)
0160 - **Parks, Arthur** (Pn, Or)
0161 - **Parks, Richard** (Vo)
0162 - **Parks, Rupert** (Vo)
0163 - **Parks, Virginia** (Unspecified)
0164 - **Park-Lewis, Dorothea** (Ce)
0165 - **Park-Lewis, Frances** (Vi, Vl)
0166 - **Parman, Edna** (Vo)
0167 - **Parmenter, Herbert** (Vo)
0168 - **Parmiter, Phyllis** (Vo)
0169 - **Parot, Betty** (Har)
0170 - **Parr, Dorothy** (Vo)
0171 - **Parr, John** (Vo)
0172 - **Parrett, Suzanne** (Pn)
0173 - **Parris, Rose** (Vo)
0174 - **Parrish, Kay** (Pn)
0175 - **Parrish, Mary** (Vo)
0176 - **Parronchi, Bernard** (Ce)
0177 - **Parrott, Philip** (Vo)
0178 - **Parry, Lawrence** (Vo)
0179 - **Parry, Royal** (Vo)
0180 - **Parshall, Blanche** (Pn, Or)
0181 - **Parsos, Anne** (Vo)
0182 - **Parsons, C. J.** (Pn, Or)
0183 - **Parsons, Edwina** (Vo)
0184 - **Parsons, Mary Ella** (Vo)
0185 - **Parsons, Peggy** (Pn)
0186 - **Parsons, Terry** (Vo)
0187 - **Partch, Ronnie** (Tb)
0188 - **Parter, Hugh** (Pn)
0189 - **Partleton, Corinne** (Vo)
0190 - **Partnoy, Bobby** (Pn)
0191 - **Partons, Harriet** (Vo)
0192 - **Partridge, Catherine** (Vo)
0193 - **Partridge, Gerard** (Vo)
0194 - **Partridge, Horace** (Vo)
0195 - **Partridge, Robert** (Vo)
0196 - **Partridge, Sybil F.** (Pn, Ly)
0197 - **Parvin, Doris** (Pn)
0198 - **Pasanuk, Vladimir** (Vi)
0199 - **Pascal, Henry A.** (Unspecified)

. . . . . .
. . . . . .
. . . . . .
. . . . . .
. . . . . .
. . . . . .
. . . . . .
. . . . . .

Next page

Once upon a time . . .

Q

NONE

Q

NONE

Next page

Once upon a time . . .

R

0001 - **Raab, Marion** (Vi)
0002 - **Rabatin, Anilda** (Vo)
0003 - **Rabatin, Cathleen** (Vo)
0004 - **Rabatin, Joan** (Vo)
0005 - **Rabcke, Henry** (Vo)
0006 - **Rabeneau, Florence** (Vo)
0007 - **Rabinowitz, Ben** (Vo)
0008 - **Rabinowitz, Edna** (Vo)
0009 - **Rabke, Henry** (Vo)
0010 - **Rablen, Richard** (Vo)
0011 - **Racine, Geraldine R.** (Vo)
0012 - **Raciti, Ray** (Vo)
0013 - **Rackstraw, Ralph** (Vo)
0014 - **Radelet, John** (Pn)
0015 - **Radeno, Stephen** (Vo)
0016 - **Raderman, Red** (Vi)
0017 - **Radford, Jean** (Vo)
0018 - **Radlauer, Edith** (Vo)
0019 - **Radlauer, Mathilde** (Vo)
0020 - **Radley, Mildred** (Unspecified)
0021 - **Rado, John A.** (Ce)
0022 - **Radon, Betty** (Vo)
0023 - **Radonsky, Maria** (Unspecified)
0024 - **Radonsky, Sergi** (Unspecified)
0025 - **Raduka, George** (Vi)
0026 - **Rae, Mona** (Pn)
0027 - **Raeder, Marion** (Vo)
0028 - **Raeihle, Frances** (Vo)
0029 - **Raff, Harriet** (Vl)
0030 - **Raff, Morris** (Vi)
0031 - **Raffaelli, Cherubino** (Mu)
0032 - **Raffel, Bertha** (Vo)
0033 - **Rafferty, Patricia** (Vo)
0034 - **Rafford, Kenneth** (Gu, Ba, Co)
0035 - **Rafter, James** (Vo)
0036 - **Rafter, Roxanne** (Vo)
0037 - **Rafter, Vincent** (Vo)
0038 - **Ragini, Aurora** (Pn)
0039 - **Rahm, George** (Vo)
0040 - **Raid, Kaljo** (Unspecified)
0041 - **Raimo, Marie** (Pn)
0042 - **Rains, Edith** (Vi)
0043 - **Raisen, Ben** (Vo)
0044 - **Raitt, George** (Vo, Sax)
0045 - **Raleigh, Marion** (Vo)
0046 - **Ralston, Thomas** (Vo)
0047 - **Raman, Robert** (Vo)
0048 - **Rambach, Richard** (Pn, Acc)
0049 - **Ramel, Isabelle** (Vo)
0050 - **Ramhorst, Judith** (Vo)
0051 - **Ramon, Juan** (Vo)
0052 - **Ramon, Manuela** (Vo)-

R

0053 - **Ramon, Ruth** (Vo)
0054 - **Rampr, Clifford** (Vo)
0055 - **Ramsey, Dorothy** (Vo)
0056 - **Ramsey, Logan** (Vo)
0057 - **Randall, Ann Marie** (Pn)
0058 - **Randall, Betty Gregory** (Pn)
0059 - **Randall, Bruce** (Vo)
0060 - **Randall, Edith** (Vo)
0061 - **Randall, Eric** (Vo)
0062 - **Randall, June** (Vo, Vi)
0063 - **Randazzo, Joseph** (Vo)
0064 - **Randle, Phyllis** (Vo)
0065 - **Randolph, Lynwood** (Vo)
0066 - **Ranger, Clark** (Vo, Orch)
0067 - **Rankin, Adele Luis** (Vo)
0068 - **Rankin, Dorothy** (Vo)
0069 - **Rankin, Elizabeth** (Unspecified)
0070 - **Rankin, Jack** (Unspecified)
0071 - **Rankin, William** (Perc)
0072 - **Ransom, Betty** (Vo)
0073 - **Ransom, Brenda** (Vo)
0074 - **Rapant, Fred** (Tp)
0075 - **Raphael, Walter** (Ho)
0076 - **Rapone, Henry** (Pn, Acc)
0077 - **Rapp, Fred** (Vo)
0078 - **Rappalt, F.** (Sax)
0079 - **Rappelyea, Guy** (Vo)
0080 - **Rapport, Grace** (Pn)
0081 - **Rapuzzi, Virginia** (Vi)
0082 - **Rarich, Tommy** (Pn)
0083 - **Rasa, Sal** (Song stylist)
0084 - **Rasberry, Rudolph** (Unspecified)
0085 - **Rasch, Madeline** (Vo)
0086 - **Rasmus, Al** (Vo)
0087 - **Rasmussen, Frances** (Vo)
0088 - **Rasmussen, Gabrielle** (Vo)
0089 - **Rasmussen, Lawrence** (Pn, Orch, Ch)
0090 - **Rasmussen, Robert L.** (Vo)
0091 - **Raso, Joseph** (Unspecified)
0092 - **Raso, Theresa** (Vo)
0093 - **Raspanti, Lorenzo** (Cl)
0094 - **Rasquin, Margaret** (Pn)
0095 - **Rassiga, Ann Louise** (Pn)
0096 - **Rastall, Catherine** (Vo)
0097 - **Rasumoff, Abner** (Unspecified)
0098 - **Rasweiler, Virginia** (Unspecified)
0099 - **Ratchelous, Mary** (Vo)
0100 - **Rath, Jane** (Vo)
0101 - **Rathbun, Benjamin** (Vo)
0102 - **Rathbun, Gladys** (Vo)
0103 - **Rathenburger, Tom** (Gu, Ba)
0104 - **Rathgaber, Donald** (Tb)

Next page

Once upon a time . . .

R

0105 - **Rathgerber, Peter** (Pn)
0106 - **Ratiner, Alice** (Pn)
0107 - **Ratiner, Molly** (Vo)
0108 - **Ratner, Ethel** (Pn)
0109 - **Ratner, Mae** (Vo)
0110 - **Ratner, Philip** (Cl)
0111 - **Rattigan, Joan** (Vo)
0112 - **Rattman, Rita** (Vo)
0113 - **Rattman, Rudolph** (Vo)
0114 - **Rattry, David** (Pn)
0115 - **Raub, Ben** (Vo)
0116 - **Rauman, Mordecai** (Vo)
0117 - **Raunick, Mae Delfoe** (Vo)
0118 - **Rauscher, Donald** (Fl, Piccolo)
0119 - **Rave, Ruth** (Vo, Pn)
0120 - **Raville, Wilbur** (Ho)
0121 - **Rawald, Lawrence** (Pn)
0122 - **Rawson, Edna** (Pn)
0123 - **Ray, Barbara** (Vo)
0124 - **Ray, Herbert C.** (Vo)
0125 - **Ray, Henrietta** (Song Stylist)
0126 - **Ray, Margaret** (Vo)
0127 - **Ray, Naomi** (Pn)
0128 - **Ray, Sandra** (Cl)
0129 - **Rayben, Benjamin** (Orch)
0130 - **Raynor, Allan** (Vo)
0131 - **Raynor, Janet** (Vo)
0132 - **Raynor, Nancy** (Ho)
0133 - **Raynor, Norma** (Vo)
0134 - **Raynor, Priscilla** (Cl)
0135 - **Raynor, Ray** (Vo)
0136 - **Raynor, Rita** (Vo)
0137 - **Raynor, Sam** (Vo)
0138 - **Raynor, Sinclair** (Vo, Pn)
0139 - **Raynor, Terry** (Unspecified)
0140 - **Raynor, Winifred** (Cl)
0141 - **Rayzak, Joseph** (Pn)
0142 - **Rea, Alfred Edward** (Vo)
0143 - **Rea, Jacqueline** (Vo)
0144 - **Reabeal, Margaret** (Vo)
0145 - **Read, Mildred** (Vo)
0146 - **Reading, Beatrice** (Vo)
0147 - **Reading, William** (Vo)
0148 - **Ready, Valerie** (Vo)
0149 - **Readyoff, Mary Anne** (Pn)
0150 - **Reagan, Phil** (Vo)
0151 - **Ream, Mildred** (Vo)
0152 - **Reaper, Evelyn** (Vo)
0153 - **Reardon, Gene** (Vo)
0154 - **Reardon, John** (Vo)
0155 - **Reardon, Joseph F.** (Fife, Traps, Dr)
0156 - **Reardon, Roberta** (Vo)

R

0157 - **Reath, Roger** (Vo)
0158 - **Reb, Eugene** (Vo)
0159 - **Rebane, Flo** (Unspecified)
0160 - **Redboard, Rita** (Pn)
0161 - **Redd, Ethel** (Vo)
0162 - **Redden, Jay** (Vo)
0163 - **Reddick, Alberta** (Vo)
0164 - **Redell, Emma** (Vo)
0165 - **Redick, Meyer** (Vo)
0166 - **Redstone, Harriet** (Vo)
0167 - **Ree, Vincent** (Vo)
0168 - **Reed, Anne** (Vo)
0169 - **Reed, Diana** (Vo)
0170 - **Reed, Joan** (Vo)
0171 - **Reed, Patricia** (Vo)
0172 - **Reep, Philip** (Vo)
0173 - **Reese, Henry** (Vo)
0174 - **Reese, Oliver** (Vo)
0175 - **Reeve, Constance** (Vo)
0176 - **Reeve, Florence** (Pn)
0177 - **Regalbuto, Victoria** (Pn)
0178 - **Reger, Max** (Ce)
0179 - **Regucci, Eileen** (Vo)
0180 - **Rehberg, William** (Vo)
0181 - **Rehfuss, Heinz** (Vo)
0182 - **Rehman, Francis H.** (Vo, Ch)
0183 - **Rehman, Francis** (Vi, Vl)
0184 - **Rehman, Mary Jane** (Vo)
0185 - **Rehor, Marie** (Vo)
0186 - **Reiber, Lillian** (Vo)
0187 - **Reich, Betty** (Vo)
0188 - **Reich, Selma** (Vo)
0189 - **Reichenbaker, Martin** (Vo)
0190 - **Reichenthal, Irving** (Vo)
0191 - **Reichert, Emil Jr.** (Vo)
0192 - **Reichmann, Leonard** (Vo)
0193 - **Reid, Ronald J.** (Vo)
0194 - **Reid, Will** (Gu)
0195 - **Reiffin, Betty** (Pn)
0196 - **Reilly, Bernard** (Vo)
0197 - **Reilly, Edith** (Vo)
0198 - **Reilly, Hugh** (Vo)
0199 - **Reilly, Maureen** (Vo)
0200 - **Reilly, Patrick** (Vo)

. . . . . .
. . . . . .
. . . . . .
. . . . . .
. . . . . .
. . . . . .
. . . . . .

Next page

Once upon a time . . .

S

0001 - **Sabatella, Mary** (Vo)
0002 - **Sabbatini, Eleanor** (Pn)
0003 - **Sabella, Kay** (Vo)
0004 - **Saber, Edda Gail** (Pn)
0005 - **Sabia, Frank** (Unspecified)
0006 - **Sabianeva, Thalia** (Vo)
0007 - **Sabie, Jan** (Pn)
0008 - **Sabin, Jean** (Vo)
0009 - **Sabine, John** (Vo)
0010 - **Sabino, Louis** (Pn)
0011 - **Sabo, George** (Vo)
0012 - **Sabo, Joe** (Vo)
0013 - **Sabo, Louis** (Vo)
0014 - **Sabol, John** (Tp)
0015 - **Sabotka, Manfred** (Vo)
0016 - **Sabotka, Nadine** (Vo)
0017 - **Sachs, Alice Warren** (Pn)
0018 - **Sachs, Helen** (Vo)
0019 - **Sachs, Joshua** (Vo)
0020 - **Sachs, Meyer** (Vo)
0021 - **Sachs, Sylvia** (Vo)
0022 - **Sacket, Doris** (Vi)
0023 - **Sackett, Betty** (Vo)
0024 - **Sackett, George** (Vo)
0025 - **Sacko, Patrick** (Pn, Or)
0026 - **Sadler, Aston** (Sax)
0027 - **Sadler, Houston M.** (Vo)
0028 - **Sadowski, Adeline** (Unspecified)
0029 - **Sadowski, Agnes** (Vo)
0030 - **Sadowski, Charles** (Cl)
0031 - **Sadowski, Edward** (Tp)
0032 - **Sadowski, Eileen** (Vo)
0033 - **Sadowski, Genevieve** (Vo)
0034 - **Sadowski, Henrietta** (Vo)
0035 - **Sadowski, Josephine** (Vo)
0036 - **Saeder, Minna** (Pn)
0037 - **Safady, Andy** (Vo)
0038 - **Safford, Dorothy** (Vo)
0039 - **Safran, Evelyn** (Vo)
0040 - **Safstrom, Helen E.** (Vo)
0041 - **Sagala, Dorothy** (Vo)
0042 - **Sagar, Arlette** (Vo)
0043 - **Sagar, Jessie** (Unspecified)
0044 - **Sage, Ann** (Vo)
0045 - **Sage, Russel** (Vo)
0046 - **Sagel, Edith** (Fl)
0047 - **Sageman, Bertha** (Vo)
0048 - **Sagersten, Laura** (Vo)
0049 - **Sahatdjian, Greta** (Vo)
0050 - **Sahlman, Miriam** (Vo)
0051 - **Saia, Jean** (Pn)
0052 - **Saidel, Rochell** (Bassoon)

S

0053 - **Saidla, Josephine** (Vi)
0054 - **Saidler, Alice** (Vo)
0055 - **Sailer, Carol** (Vo)
0056 - **Sainsbury, Kenneth** (Dr)
0057 - **Sakarsy, I. R.** (Vo)
0058 - **Saks, Beatrice** (Pn)
0059 - **Sala, Frances** (Vo)
0060 - **Salabert, Marie C.** (Vo)
0061 - **Salama, Andrei** (Gu)
0062 - **Salaman, Diana** (Pn)
0063 - **Salamone, Deanna** (Vo)
0064 - **Salamone, Mary** (Vo)
0065 - **Salamone, Ronald** (Vo)
0066 - **Salavarria, Justine** (Vo)
0067 - **Salazar, Hilda** (Vo)
0068 - **Salerno, Ignatius** (Vi)
0069 - **Salisburg, Eleanor** (Vo)
0070 - **Sall, Joan** (Pn)
0071 - **Salle, William** (Vo)
0072 - **Sallet, Marion** (Vo)
0073 - **Sallie, Ethel** (Vo)
0074 - **Salls, Briggs** (Unspecified)
0075 - **Salls, Louise** (Vo)
0076 - **Salls, William** (Vo, Unspecified)
0077 - **Salminen, Jennie** (Vo)
0078 - **Salminen**, Lillian (Vo)
0079 - **Salmowitz, Abe** (Vo)
0080 - **Salo, Sena** (Cl, Sax)
0081 - **Salomon, Harold** (Unspecified)
0082 - **Salori, Ada** (Vo)
0083 - **Salsitz, Murray** (Vo)
0084 - **Salt, Arthur** (Cl)
0085 - **Salter, Ethlyn** (Vo)
0086 - **Salter, Isabel** (Vo, Pn)
0087 - **Salth, Irving** (Cl)
0088 - **Salvato, Jerome** (Vo)
0089 - **Salvatore, Edith** (Vo)
0090 - **Salvatore, Frank** (Vo)
0091 - **Salvo, Josephine** (Vi)
0092 - **Salzer, Erwin** (Vo, Vi)
0093 - **Salzer, Willard** (Vo)
0094 - **Salzman, Esta** (Vo)
0095 - **Salzman, Lillian** (Vo)
0096 - **Samberg, Norman** (Tb)
0097 - **Sambino, Lucy** (Vo)
0098 - **Samborsky, Estelle** (Vo)
0099 - **Samek, Ladislaw** (Vi)
0100 - **Samerkak, Helen** (Vo)
0101 - **Samik, Ann** (Vo)
0102 - **Sammis, Carolyn** (Vo)
0103 - **Sammis, Catherine** (Vo, Man)
0104 - **Sammis, Marjorie** (Vi)

Next page

Once upon a time . . .

S

0105 - **Sammis, Roy** (Vo)
0106 - **Sammond, George** (Vo)
0107 - **Sampler. Victor** (Sax)
0108 - **Sampler, Whitman** (Orch)
0109 - **Sampson, Dorothy** (Pn)
0110 - **Sampson, Harry** (Vo)
0111 - **Sampson, Lillian** (Vo)
0112 - **Samuels, Doris** (Vo)
0113 - **Samuels, Eleanore** (Pn)
0114 - **Samuels, Homer David** (Pn)
0115 - **Samuels, Isabel** (Fl)
0116 - **Samuels, Jeanne** (Vo)
0117 - **Samuels, Reuben** (Unspecified)
0118 - **Samuelson, Arvid** (Pn)
0119 - **San Malo, Alfredo** (Vi)
0120 - **Sanandres, Amelia** (Vo)
0121 - **Sanborn, Sylvia** (Vo)
0122 - **Sanchez, Eleana** (Vo)
0123 - **Sanchez, Louis Alberta** (Vo)
0124 - **Sand, Maida** (Pn)
0125 - **Sandberg, Helen** (Vo)
0126 - **Sandberg, Mildred** (Vo)
0127 - **Sandberg, Vega** (Vo)
0128 - **Sandel, Helen** (Vo)
0129 - **Sandel, Mae** (Vo)
0130 - **Sandelmann, Charles** (Vo)
0131 - **Sandera, Patricia** (Vo)
0132 - **Sanders, Arline** (Cl, Sax)
0133 - **Sanders, Barbara** (Cl)
0134 - **Sanders, Bob Jr.** (Vo)
0135 - **Sanders, Diane** (Vo)
0136 - **Sanders, Jack** (Ob)
0137 - **Sanders, Jean** (Pn)
0138 - **Sanders, Lewis** (Unspecified)
0139 - **Sanders, Lucy** (Pn)
0140 - **Sanders, Margaret** (Vo)
0141 - **Sanders, Rose** (Vo)
0142 - **Sanders, Thomas** (Vo)
0143 - **Sanders, Victoria** (Vo, Fl)
0144 - **Sanders, Vincent** (Vo)
0145 - **Sandford, Carol** (Unspecified)
0146 - **Sandford, Jacqueline** (Vo)
0147 - **Sandison, Florence**
0148 - **Sandler, Rose** (Vo)
0149 - **Sandman, William** (Unspecified)
0150 - **Sando, Carrie** (Pn)
0151 - **Sandow, David** (Pn)
0152 - **Sandow, Marjorie** (Vo)
0153 - **Sands, Paula** (Vo)
0154 - **Sandstrom, Elsie** (Ch)
0155 - **Sandte, Albert** (Vo)
0156 - **Sanfilippo, Maria** (Vo)

S

0157 - **Sanfilippo, Richard** (Tp)
0158 - **Sanford, George** (Unspecified)
0159 - **Sanford, Gordon** (Vo)
0160 - **Sanford, James** Jr. (Vo)
0161 - **Sanford, Joan** (Vo)
0162 - **Sanford, Leona** (Unspecified)
0163 - **Sanford, Luella** (Pn)
0164 - **Sanford, Lyn** (Vo)
0165 - **Sanford, Phyllis** (Unspecified)
0166 - **Sanford, Ruth** (Vo)
0167 - **Sanford, Sadie** (Pn)
0168 - **Sanford, Walter** (Vo)
0169 - **Sanger, Irwin** (Vo)
0170 - **Sangiuliano, Elissa** (Pn, Vo)
0171 - **Sanroma, Jesus, Maria** (Co)
0172 - **Sansalone, Marie** (Vo)
0173 - **Santacroce, Alfred** (Vo)
0174 - **Santacroce, Mary Ann** (Vo)
0175 - **Santalucia, Andrew** (Vo)
0176 - **Santangelo, Joseph** (Vo)
0177 - **Santangelo, Marie** (Vo)
0178 - **Santino, Edward** (Pn)
0179 - **Santoliquido, Ornella Puliti** (Vi)
0180 - **Santrey, Henry** (Vo)
0181 - **Sanvito, Francis** (Vo)
0182 - **Sapere, Magno** (Vo)
0183 - **Saphire, Phyllis** (Vo)
0184 - **Sapio, Maurice** (Vo)
0185 - **Sapone, Alfred** (Vo)
0186 - **Saprono, John** (Pn, Acc)
0187 - **Saracino, Gaudio** (Vo)
0188 - **Sarafan, Marvin** (Unspecified)
0189 - **Sarafan, Sophie** (Vo)
0190 - **Saratino, Joe** (Dr)
0191 - **Sarge, Muriel** (Vo)
0192 - **Sargent, Anna** (Vo)
0193 - **Sargent, Julius** (Vo)
0194 - **Sargent, Mary** (Vo)
0195 - **Sari, Ada** (Vo)
0196 - **Sarino, Michael** (Vo)
0197 - **Sarles, Dorothy** (Vo)
0198 - **Sarnoff, Barbara** (Unspecified)
0199 - **Sarnoff, Elizabeth** (Pn)
0200 - **Sarro, Edith** (Vo)
0201 - **Sarro, Pat** (Vo)
0202 - **Sarro, Rita** (Vo)
0203 - **Sarson, Juanita** (Vo)
0204 - **Sartor, Jean** (Pn)
0205 - **Sartorius, Harvey A.** (Pn, Tp, Co, Orch)
0206 - **Saslavky, Nicholas** (Vo)
0207 - **Sass, Albert** (Vo)
0208 - **Sass, Carrie** (Vo)

Next page

Once upon a time . . .

S

0209 - **Sasso, Anna** (Vo
0210 - **Sasso, Josephine** (Vo)
0211 - **Sassoli, Ada** (Vo)
0212 - **Satchel, Blanche** (Vo)
0213 - **Sather, Ralph** (Vo, Perc)
0214 - **Sato, Ruth** (Vo)
0215 - **Satterly, Nelson** (Vo)
0216 - **Sattler, Ruth** (Vo)
0217 - **Satz, Ludwig** (Vo)
0218 - **Sauber, William** (Pn)
0219 - **Sauer, Clinton** (Vo)
0220 - **Saulsbury, Wright** (Cl)
0221 - **Saumell, Marie** (Pn)
0222 - **Saunders, Bokate** (Gu, Man, Pn)
0223 - **Saunders, Donald** (Vo)
0224 - **Saunders, Dorothy** (Vo)
0225 - **Saunders, Gertrude** (Pn)
0226 - **Saunders, Louise** (Vo)
0227 - **Saunders, Peter** (Vo)
0228 - **Saunders, Raymond** (Vi)
0229 - **Saunders, Shirley** (Vo)
0230 - **Saunders, Terry** (Vo)
0231 - **Saunders, Thelma** (Vo)
0232 - **Saulders, Winona** (Unspecified)
0233 - **Sauter, Arthur** (Vi)
0234 - **Sauter, Cora** (Vo)
0235 - **Sauter, Harry** (Vo)
0236 - **Sauter, Henry** (Vo)
0237 - **Sauter, Joan** (Vo)
0238 - **Sauthard, Walter** (Vo)
0239 - **Sauvestre, Edward** (Vi)
0240 - **Savage, Doris** (Pn)
0241 - **Savage, E. Louise** (Vo)
0242 - **Savage, Harly** (Vo)
0243 - **Savage, Harriet** (Vo)
0244 - **Savage, Jack** (Vo)
0245 - **Savage, Mary** (Vo)
0246 - **Savarese, Alfred E.** (Unspecified)
0247 - **Savarese, Albert A.** (Unspecified)
0248 - **Savarese, Carmine** (Vi)
0249 - **Savarese, Fortunata** (Pn)
0250 - **Savarese, Lou** (Mu, Arr)
0251 - **Savatt, Sally** (Vo)
0252 - **Saver, Juliette** (Vo)
0253 - **Savery, Kate** (Vo, Ch)
0254 - **Saville, Gene** (Vo)
0255 - **Savion, Dominick** (Vi)
0256 - **Savitsky, Melvin** (Fl, Cl)
0257 - **Savitsky, Vera** (Vo)
0258 - **Savoca, Carmen** (Vo)
0259 - **Savoia, Jack** (Vo)
0260 - **Savoia, Jerry** (Vo)

S

0261 - **Savoia, John** (Vo)
0262 - **Savona, Francis** (Vo)
0263 - **Savona, Rose K.** (Vo)
0264 - **Savonex, Betty Lou** (Pn)
0265 - **Savransky, Adolph** (Pn)
0266 - **Savransky, Hannah** (Vo, Pn)
0267 - **Sawartynovicz, Chester** (Pn)
0268 - **Sawastuk, Sophie** (Vo)
0269 - **Sawicki, Stanley** (Vo, Pn)
0270 - **Sawtelle, George** (Vo)
0271 - **Sawyer, Bobbie** (Arr, Pn, Mu)
0272 - **Sawyer, Freeman A.** (Vo)
0273 - **Sawyer, John Edward** (Vo)
0274 - **Saxon, Sarah** (Vo)
0275 - **Saxton, Armanda** (Vo)
0276 - **Saxton, Bruce** (Vo)
0277 - **Saxton, Ruth** (Vo)
0278 - **Saxton, Stanley E.** (Pn)
0279 - **Sayer, Daisy** (Vo)
0280 - **Sayer, Helen** (Vi)
0281 - **Sayre, Adelaide** (Vo)
0282 - **Sayres, Kendal** (Vo)
0283 - **Sayres, Easton** (Pn)
0284 - **Sazarowitz, George** (Vo)
0285 - **Sbaschnig, Robert** (Vo)
0286 - **Sbordone, Anthony** (Vi)
0287 - **Sbordone, Augustus** (Vo)
0288 - **Scaman, Roy** (Orch)
0289 - **Scadron, Claire** (Vo)
0290 - **Scales, Harold** (Vi)
0291 - **Scales, Joyce** (Vo)
0292 - **Scaley, Maureen** (Vo)
0293 - **Scalia, Victor** (Vo)
0294 - **Scammell, Arthur D.** (Pn, Or, Mu, Orch)
0295 - **Scank, Harriet** (Vo)
0296 - **Scanlan, Bill** (Vo)
0297 - **Scanlan, Donald** (Vo)
0298 - **Scanlon, Kathryn A.** (Vo)
0299 - **Scarinsi, Norma** (Pn, Vi)
0300 - **Scarola, Annette** (Vo)
0301 - **Scarpinato, Mae** (Vo)
0302 - **Scarpulla, Teresa** (Vo)
0303 - **Scarpulla, Tommy** (Vo)
0304 - **Scarsella, David** (Pn, Acc)
0305 - **Scarth, Mary Jane** (Pn)
0306 - **Scavuzzo, Peter** (Vo)
0307 - **Schaaf, Matilda** (Unspecified)
0308 - **Schaaf, Myrtle** (Vo)
0309 - **Schaarschmidt, Mary Ann** (Vo)
0310 - **Schackel, Frank** (Vo)
0311 - **Schad, James** (Vo)
0312 - **Schade, Jane** (Pn)

Next page

Once upon a time . . .

S

0313 - **Schadewitz, Ursula** (Vo)
0314 - **Schaefer, Anna** (Vo)
0315 - **Schaefer, Carl** (Vo)
0316 - **Schaefer, Catharine** (Vo)
0317 - **Schaefer, Edward** (Vo)
0318 - **Schaefer, Karl** (Vo)
0319 - **Schaefer, Margot** (Vo)
0320 - **Schaefer, Martha** (Vo)
0321 - **Schaefer, Richard** (Vo)
0322 - **Schaefer, Robert** (Vo)
0323 - **Schaefer, Rosemary** (Vo)
0324 - **Schaeffer, Anita G.** (Vo)
0325 - **Schaeffer, Anna** (Vo)
0326 - **Schaeffer, Charles** (Vo)
0327 - **Schaeffer, Eleanor** (Vo)
0328 - **Schaeffer, Lillian** (Vo)
0329 - **Schaeffer, Oscar** (Unspecified)
0330 - **Schaffer, Donald** (Sax)
0331 - **Schaffer, Erwin** (Vo)
0332 - **Schaffer, Florence** (Vo)
0333 - **Schaffner, Irene** (Vo)
0334 - **Schaffner, Marjorie** (Vo)
0335 - **Schagrin, Sy** (Ce, Sax, Orch)
0336 - **Schaider, Oriette** (Unspecified)
0337 - **Schakelton, Harriet** (Vo)
0338 - **Schall, George** (Vo)
0339 - **Schall, Iris** (Vo)
0340 - **Schankenburg, Robert** (Vo)
0341 - **Schanzer, Robert** (Unspecified)
0342 - **Schaper, Clarence** (Vo)
0343 - **Schaper, Richard** (Vo)
0344 - **Schaper, Stanley** (Vo)
0345 - **Schardt, Alma** (Vo)
0346 - **Scharett, Judith** (Vo)
0347 - **Scharett, Mary Jane** (Vo)
0348 - **Scharfenberg, Irene** (Vo)
0349 - **Scharf, Frank** (Unspecified)
0350 - **Scharnke, Margaret** (Pn)
0351 - **Scharr, Charles** (Vo)
0352 - **Scharrer, Irene** (Pn)
0353 - **Schattner, Abigail** (Pn)
0354 - **Schatz, David** (Vo)
0355 - **Schatz, George J.** (Vo, Ch)
0356 - **Schatzkammer, William** (Unspecified)
0357 - **Schatzlein, William** (Vo)
0358 - **Schaub, George** (Vo)
0359 - **Schauffner, Florence** (Vo)
0360 - **Schaufler, Carol** (Vo)
0361 - **Schaufler, Howard** (Vi)
0362 - **Schaub, Ludvik** (Vi, Vl)
0363 - **Schebe, Richard** (Sax, Tp)
0364 - **Schechner, Jules** (Vi)

S

0365 - **Schector, Madeline** (Vo)
0366 - **Schedden, Charles** (Unspecified)
0367 - **Scheer, Beatrice** (Vo, Pn, Mu)
0368 - **Scheer, Hamilton** (Cl)
0369 - **Sheerer, Rose** (Vo)
0370 - **Schees, Charles** (Vo)
0371 - **Schees, Irene** (Vo)
0372 - **Scheff, Burton** (Vo)
0373 - **Scheff, Fritzi** (Vo)
0374 - **Scheffler, Fred** (Unspecified)
0375 - **Schefter, Mida** (Vo)
0376 - **Scheifele, Francis** (Vo)
0377 - **Scheiller, Ann** (Vo)
0378 - **Scheinler, Janice** (Pn)
0379 - **Schellinger, David** (Vo)
0380 - **Schellinger, Helen** (Vo)
0381 - **Schek, Elizabeth** (Vo)
0382 - **Schelhas, George** (Pn)
0383 - **Schelk, Charles** (Vi)
0384 - **Schellens, Margaret** (Vo)
0385 - **Schellings, Winona** (Vo)
0386 - **Schelong, William** (Tb)
0387 - **Schenck, Gladys** (Vo)
0388 - **Schenck, Ila Jane** (Vo)
0389 - **Schenck, Lois** (Vo)
0390 - **Schenck, Percy** (Pn)
0391 - **Scheneckenburg, John** (Vo)
0392 - **Schenk, Charles** (Vo)
0393 - **Schenke, Elinor** (Vo)
0394 - **Schepis, Anthony** (Vo)
0395 - **Schepis, Lucille** (Vo)
0396 - **Schepps, Milton** (Vo)
0397 - **Scherer, Daniel** (Vi)
0398 - **Scherer, Gertrude** (Vo)
0399 - **Schermerhorn, Sheila** (Vo)
0400 - **Scheuer, Madaline** (Vo)
0401 - **Scheuerman, Lorraine** (Vo)
0402 - **Scheuplein, Dolores** (Cl, Vo)
0403 - **Scheurer, Richard** (Vo)
0404 - **Scheurman, Susan** (Vo)
0405 - **Schevar, Marie** (Pn)
0406 - **Schever, Harold** (Bugle)

. . . . . .
. . . . . .
. . . . . .
. . . . . .
. . . . . .
. . . . . .
. . . . . .
. . . . . .
. . . . . .

Next page

Once upon a time . . .

T

0001 - **Tabatchnick, Ben** (Vo, Ch)
0002 - **Tabbert, William** (Vo)
0003 - **Taber, Barbara** (Vo)
0004 - **Tabinsky, Helen** (Vo)
0005 - **Tacker, Althea** (Vo)
0006 - **Tacinelli, Lucy** (Vo)
0007 - **Taddonis, Frank** (Vi)
0008 - **Taeger, Frederick** (Vo)
0009 - **Tafe, Frank** (Dr)
0010 - **Tafis, Abe** (Unspecified)
0011 - **Taft, George** (Co)
0012 - **Taft, H. Dudley,** (Vo)
0013 - **Taggart, John** (Vo)
0014 - **Taggart, Leslie** (Tb)
0015 - **Taggert, Roxane** (Cl)
0016 - **Tague, Albert** (Vo)
0017 - **Taglione, Evlione** (Pn)
0018 - **Taibbi, Antoinette** (Vo)
0019 - **Tait, Dorothy** (Vo)
0020 - **Tajo, Halo** (Vo)
0021 - **Takagi, Kijoshi** (Vo)
0022 - **Takakjian, Asdur** (Vo)
0023 - **Takaroff, Theodore** (Vi)
0024 - **Takulsky, Doris** (Vo)
0025 - **Talamini, Richard** (Vo)
0026 - **Talasnick, Sam** (Cl)
0027 - **Talbert, Michael** (Vo)
0028 - **Talbot, Ellen** (Vo)
0029 - **Talbot, George** (Vo)
0030 - **Talbot, Howard** (Vo)
0031 - **Talbot, Mary** (Vo)
0032 - **Talfor, Anita** (Vo)
0033 - **Talisnick, Marian** (Vo)
0034 - **Tallent, James E.** (Vo)
0035 - **Talleur, Maude** (Vo)
0036 - **Tallman, Peter** (Tp)
0037 - **Tallman, Ruth** (Pn)
0038 - **Talmadge, Glenn** (Or)
0039 - **Talmage, Edith** (Vo)
0040 - **Talmage, Jean** (Tp, Co, Cl)
0041 - **Talmage, Judith** (Cl)
0042 - **Talva, Galina** (Vo)
0043 - **Tamayo, Luis** (Vo)
0044 - **Tamburelle, Verna** (Unspecified)
0045 - **Tammaro, Camilla** (Cl)
0046 - **Tamme, Charles** (Vo, Ch)
0047 - **Tamney, Belle Buckley** (Vo)
0048 - **Tamney, Marguerite** (Vo)
0049 - **Tanabe, Mitsugi** (Cl)
0050 - **Tanella, Steve** (Orch)
0051 - **Tankersely, Robert** (Vo)
0052 - **Tanman, Alexander** (Mu, Pn)

T

0053 - **Tann, Percy** (Vo)
0054 - **Tannenbaum, Shirley** (Unspecified)
0055 - **Tanner, Frances** (Vo)
0056 - **Tanner, Jane Ellen** (Vo)
0057 - **Tanner, Katherine** (Vo)
0058 - **Tanner, Louis G.** (Vo)
0059 - **Tanner, S. Baty** (Vo)
0060 - **Tanz, Fred** (Vo)
0061 - **Taoney, David** (Vo)
0062 - **Taotom, Lorraine** (Vo)
0063 - **Tapasak, Jean** (Vo)
0064 - **Tapernoux, Suzanne** (Pn)
0065 - **Tapley, Gladys** (Vo)
0066 - **Tappen, George** (Gu, Ba)
0067 - **Tarabonelli, Vallaire** (Vo)
0068 - **Tarbell, G. S. Jr.** (Vo)
0069 - **Tari, William** (Vo)
0070 - **Tarjus, Blanche** (Vi)
0071 - **Tarnowsky, Serge** (Pn)
0072 - **Tarpey, Berry** (Vo)
0073 - **Tasker, Betty** (Vo)
0074 - **Tasman, Donald** (Vo)
0075 - **Tassio, Anthony** (Ha, Gu)
0076 - **Tatay, Marie** (Pn)
0077 - **Tate, Alberta** (Vo)
0078 - **Tate, Dorothy** (Vo)
0079 - **Tatem, Marian W.** (Pn, Or)
0080 - **Tatusko, Geoege** (Vo)
0081 - **Tatusko, Philip** (Vo)
0082 - **Tatusko, Nicholas** (Vo)
0083 - **Taub, Florence** (Pn)
0084 - **Taxter, Dorothy** (Vo)
0085 - **Taylor, Alice** (Vo)
0086 - **Taylor, Arthur** (Vo)
0087 - **Taylor, Flo** (Vo)
0088 - **Taylor, Gladys** (Vo)
0089 - **Taylor, Herbert Jr.** (Vo)
0090 - **Taylor, Kenneth** (Vo)
0091 - **Taylor, Marian** N. (Vo)
0092 - **Taylor, Mary** (Pn, Acc)
0093 - **Taylor, Marilyn** (Vo)
0094 - **Taylor, Maud Commings** (Mu, Arr)
0095 - **Taylor, Robert** (Ce)
0096 - **Taylor, Walter** (Vo, Ch)
0097 - **Tebbenhoff, Marjorie** (Vo)
0098 - **Tedesco, Frank** (Vo)
0099 - **Tedesco, Joan** (Vo)
0100 - **Tedoff, Anne** (Pn)
0101 - **Teemly, Roger** (Bugle)
0102 - **Teed, Marvin S.** (Co)
0103 - **Teerkon, Bertha** (Vo)
0104 - **Tegani, Riccardo** (Vo)

Next page

Once upon a time . . .

T

0105 - **Teichman, Roberta** (Pn)
0106 - **Teitelbaum David** (Vi)
0107 - **Teitelbaum, Jack** (Orch)
0108 - **Teitelbaum, Milton** (Pn)
0109 - **Telender, Mary** (Vo)
0110 - **Telgelson, Cliff** (Dr)
0111 - **Tekulsky, Elizabeth** (Pn)
0112 - **Tellekamp, Helen** (Vo)
0113 - **Tempkin, Pauline** (Vo)
0114 - **Temple, Harry** (Vo)
0115 - **Templeton, Cynthia** (Vo)
0116 - **Templeton, Georgia** (Vo)
0117 - **Tempro, Laura** (Vo)
0118 - **Tempro, Leila** (Vo)
0119 - **Tempro, Leroy** (Vo)
0120 - **Ten Eyck, Ernest** (Vo)
0121 - **Tenbroeck, Margaret** (Vo)
0122 - **Tennant, Jane** (Vo)
0123 - **Tennant, Ruth** (Vo)
0124 - **Tennenberg, Harry** (Vo)
0125 - **Tennenberg, Robert** (Vi)
0126 - **Tenney, Clifford** (Vo)
0127 - **Tentoni, Rosa** (Vo)
0128 - **Tenzer, Diane** (Pn)
0129 - **Tepedino, Nina** (Vo)
0130 - **Teppe, Louis** (Vi)
0131 - **Tepry, Pat** (Song stylist)
0132 - **Teraspulky, Leo** (Ce)
0133 - **Teraspulky, Chiara** (Unspecified)
0134 - **Terho, Evelyn** (Vo)
0135 - **Terpening, Maureen** (Vo)
0136 - **Terry, Carryl** (Vo)
0137 - **Terry, Charlotte** (Vo)
0138 - **Terry, Charles** (Vo)
0139 - **Terry, Fred** (Co)
0140 - **Terry, Jos** (Vo)
0141 - **Terry, Leonard** (Vo)
0142 - **Terry, Lillian** (Vo)
0143 - **Terry, Loretta** (Vo)
0144 - **Terry, Mildred** (Unspecified)
0145 - **Terry, Muriel** (Unspecified)
0146 - **Terry, Theodore** (Vo)
0147 - **Terry, Virginia** (Pn)
0148 - **Terry, Warren Lee** (Vo)
0149 - **Terhune, Harriet** (Vo)
0150 - **Terhune, George W.** (Vo)
0151 - **Terhune, Mabel** (Vo)
0152 - **Terwillinger, Charles Sr.** (Vo)
0153 - **Terwillinger, Charles Jr.** (Vo)
0154 - **Terwilliger, Elizabeth** (Vo)
0155 - **Terwilliger, Elsa** (Vo)
0156 - **Terwilliger, Helena** (Vo)

T

0157 - **Terwilliger, Lillian** (Pn)
0158 - **Terwilliger, Marjorie** (Vo)
0159 - **Terwillinger, Mildred** (Vo)
0160 - **Tesar, Ian** (Vo)
0161 - **Tesar, Jennie** (Pn)
0162 - **Tesar, Louis** (Vo)
0163 - **Teschmaker, Frank** (Unspecified)
0164 - **Tesnme, Agnes** (Vo)
0165 - **Tessa, Michael** (Vo)
0166 - **Tessaro, Ruth** (Vo)
0167 - **Tesser, Joseph** (Vo)
0168 - **Tessler, Hyman** (Vo)
0169 - **Test, Nellie** (Vo)
0170 - **Teta, Jimmie** (Perc)
0171 - **Tetley-Kardos, Richard** (Pn)
0172 - **Tetlus, Richard** (Vo)
0173 - **Teubner, Juliette** (Pn)
0174 - **Tewsbury, Bayard** (Unspecified)
0175 - **Tewsbury, Mahlon** (Vo)
0176 - **Thacher, Carol** (Unspecified)
0177 - **Thamas, Marion** (Song stylist)
0178 - **Thawlow, Christian** (Vi, Orch)
0179 - **Thayer, Arthur** (Vo)
0180 - **Thayer, Harold** (Vo)
0181 - **Thayer, Isabel** (Vo)
0182 - **Thayer, Marie** (Vo)
0183 - **Thayer, Paul J.** (Vo,Ch)
0184 - **Thebom, Blanche** (Vo)
0185 - **Thedford, James** (Vo)
0186 - **Theele, Muriel** (Pn)
0187 - **Theis, Catherine** (Vo)
0188 - **Theis, Marjorie** (Vo)
0189 - **Theis, Ruth** (Vo)
0190 - **Theisen, Mercedes** (Vo)
0191 - **Thelen, H.** (Vi)
0192 - **Theodore, Ann** (Vo)
0193 - **Theodorof, Ted** (Sax)
0194 - **Theodorowicz, Hazel C.** (Ce)
0195 - **Theodorowicz, Julius** (Vi)
0196 - **Theulliez, Rene** (Vo)
0197 - **Thibou, Norma** (Vo)
0198 - **Thieben, Lora** (Unspecified)
0199 - **Thiele, Freddie** (Vo)
0200 - **Thiele, Robert** (Cl)
0201 - **Thiell, Marie** (Vo)

. . . . . .
. . . . . .
. . . . . .
. . . . . .
. . . . . .
. . . . . .

Next page

Once upon a time . . .

U

NONE

U

NONE

Next page

Once upon a time . . .

V

0001 - **Van Aalten, Edward** (Vi)
0002 - **Van Aalten, Helen** (Vo)
0003 - **Van Aburg, Fred** (Cl)
0004 - **Van Aken, Margaret** (Vo)
0005 - **Van Arsdale, Leonard** (Unspecified)
0006 - **Van Auken, Edna** (Pn, Or)
0007 - **Van Benthuysen, David** (Vl, Vi)
0008 - **Van Brederode, Jessie** (Vi)
0009 - **Van Buren, Admiral** (Ce)
0010 - **Van Buren, Catherine** (Vo)
0011 - **Van Buren, Edgar** (Vi)
0012 - **Van Buren, Harry** (Vo)
0013 - **Van Corilandi, Eve** (Vo)
0014 - **Van Cort, Yvonne** (Vi)
0015 - **Van Cott, Elizabeth** (Vo)
0016 - **Van Dausen, Ella M.** (Vo)
0017 - **Van De Griek, John** (Gu, Ba)
0018 - **Van De Rovaart, Ana** (Ce)
0019 - **Van De Water, Alice** (Vo)
0020 - **Van De Water, Anne** (Vo)
0021 - **Van De Water, Cole** (Vo)
0022 - **Van De Water, Marjory** (Vo)
0023 - **Van De Water, Wesley** (Vo)
0024 - **Van Dekker, Albert** (Vo)
0025 - **Van Den Berg, Eva** (Vi)
0026 - **Van Den Bergh, Dick** (Vo)
0027 - **Van Der Veer, Nevada** (Vo)
0028 - **Van Deusen, Neil C.** (Vo)
0029 - **Van Dewater, Bobby** (Vi)
0030 - **Van Dewater, Marian** (Vi)
0031 - **Van Dine, Virginia** (Vo)
0032 - **Van Doorn, Mildred** (Vo)
0033 - **Van Dorn, Vernon** (Unspecified)
0034 - **Van Duke, Ansley** (Vi)
0035 - **Van Dunk, Aleada** (Vo)
0036 - **Van Dunk, Beverly** (Vo)
0037 - **Van Dunk, Claire** (Vo)
0038 - **Van Dunk, Joe** (Vo)
0039 - **Van Dunk, Lorraine** (Vo)
0040 - **Van Dunk, Lucy** (Vo)
0041 - **Van Dunk, Oleada** (Vo)
0042 - **Van Dunk, Sylvia** (Vo)
0043 - **Van Dunk, Thelma** (Vo)
0044 - **Van Dunk, Vera** (Vo)
0045 - **Van Dusen, Ella** (Ch)
0046 - **Van Dusen, Louise** (Vo)
0047 - **Van Dusen, Vicki** (Vo)
0048 - **Van Duzee, Harold** (Vo)
0049 - **Van Duzer, Aileen** (Vo)
0050 - **Van Duzer, Richard** (Vo)
0051 - **Van Dyck, Rosina** (Vo)
0052 - **Van Dyke, Boyd** (Vo)

V

0053 - **Van D. Clock, Gertrude** (Ch)
0054 - **Van Edwin Jr.** (Vo)
0055 - **Van Emmerik, George** (Vo)
0056 - **Van Essendelft, Dick** (Tb)
0057 - **Van Etten, George E.** (Vo)
0058 - **Van Gelder, Wilson** (Vo)
0059 - **Van Gilder, Lydia** (Vo)
0060 - **Van Gorder, George** (Vo)
0061 - **Van Grasbeek, Mary Jane** (Vo)
0062 - **Van Guilder, Charles** (Vo)
0063 - **Van Hise, Ruth** (Vo)
0064 - **Van Hoff, Frank** (Unspecified)
0065 - **Van Hoogstraten, Willem** (Orch)
0066 - **Van Hooven, May** (Vo)
0067 - **Van Hoover, Lois** (Pn)
0068 - **Van Hoover, Stanley** (Vo)
0069 - **Van Hosen, Lucy** (Vo)
0070 - **Van Houten, Edna** (Vo)
0071 - **Van Houten, Louise** (Vo)
0072 - **Van Houten, Nancy** (Cl)
0073 - **Van Keuren, Janice** (Vo)
0074 - **Van Kleef, Herman** (Vo)
0075 - **Van Koevering, James** (Unspecified)
0076 - **Van Koot, Patricia** (Vo)
0077 - **Van Leer, James** (Cl)
0078 - **Van Leewen, John** (Dr)
0079 - **Van Lier, Wallace A.** (Pn, Or)
0080 - **Van Middelen, Lucy** (Vo)
0081 - **Van Ness, Chester** (Vo)
0082 - **Van Ness, Marian L.** (Vo)
0083 - **Van Netten, Grace** (Vo)
0084 - **Van Nostrand, Ralph** (Tympani, Bells)
0085- **Van Nostrand, Robert** (Vo)
0086 - **Van Nostrand, William** (Vo)
0087 - **Van Oesen, Margaret** (Vo)
0088 - **Van Oesen, Molly** (Vo)
0089 - **Van Over, Lorraine** (Vo)
0090 - **Van Pelt, Lawrence** (Vo)
0091 - **Van Potter, A.** (Vo)
0092 - **Van Rees, Cornelius** (Vo, Ch)
0093 - **Van Rennes, Albert** (Fl)
0094 - **Van Rensseler, Maybelle** (Vo)
0095 - **Van Sant, Joan** (Vo)
0096 - **Van Scoy, Fannie** (Vo)
0097 - **Van Scoy, Helen** (Vo)
0098 - **Van Sise, Howard** (Vo)
0099 - **Van Slyke, William** (Vo)
0100 - **Van Spreuwenburgh, Edwin C.** (Vo)
0101 - **Van Stade, Kitty** (Vo)

. . . . . .
. . . . . .

Next page

Once upon a time . . .

W

0001 - **Waale, Elaine** (Vi)
0002 - **Wach, Eunice** (Vo)
0003 - **Wacha, Charlotte** (Vo)
0004 - **Wache, Anne** (Unspecified)
0005 - **Wackefield, Henriette** (Vo)
0006 - **Wacker, William F.** (Vo)
0007 - **Waddell, Louis** (Unspecified)
0008 - **Waddell, Margaret** (Unspecified)
0009 - **Wade, Blanche** (Vo)
0010 - **Wade, Johnny** (Orch)
0011 - **Wade, Loretta** (Vo)
0012 - **Wade, Peter** (Vo)
0013 - **Wade, Ralph** (Vi)
0014 - **Wade, Reginald** (Vo)
0015 - **Wadley, Melissa** (Vo)
0016 - **Wadlow, Evelyn** (Vo)
0017 - **Wadsworth, Barton B.** (Vo)
0018 - **Wadsworth, Betty** (Vo)
0019 - **Wadsworth, Blanche** (Vo, Ch)
0020 - **Wadsworth, Ellen** (Vo)
0021 - **Wadsworth, Ernest** (Cl)
0022 - **Wadsworth, Ethel** (Vo)
0023 - **Wadsworth, Marguerite** (Pn)
0024 - **Waelde, George** (Unspecified)
0025 - **Waelde, Hubert** (Unspecified)
0026 - **Waelde, Rowena** (Vo)
0027 - **Wagar, Alice** (Vo)
0028 - **Wagenseil, Robert** (Sax)
0029 - **Waggener, Janice** (Cl)
0030 - **Wagner, Adele** (Pn)
0031 - **Wagner, Arthur** (Vo, Pn)
0032 - **Wagner, Bernard** (Vo)
0033 - **Wagner, Betty Ann** (Vo)
0034 - **Wagner, Carol** (Pn)
0035 - **Wagner, David** (Unspecified)
0036 - **Wagner, Dorothy** (Pn)
0037 - **Wagner, Edith** (Pn)
0038 - **Wagner, Elizabeth** (Vo)
0039 - **Wagner, Emmett** (Sax, Vi)
0040 - **Wagner, Flo** (Pn)
0041 - **Wagner, Frederick W.** (Vo)
0042 - **Wagner, Harry** (Vo)
0043 - **Wagner, Jacqueline** (Vo)
0044 - **Wagner, Joseph** (Pn)
0045 - **Wagner, Nina** (Vo)
0046 - **Wagner, Violet** (Vo)
0047 - **Wagner-Stiedry, Erika** (Vo)
0048 - **Wahl, Helen** (Vo)
0049 - **Wahl, Jean** (Fl)
0050 - **Wahl, Morris** (Vo)
0051 . **Wahle, Janet** (Vo)
0052 - **Wahne, William** (Tp)

W

0053 - **Wainwright, Jill** (Vo)
0054 - **Wainwright, Roy** (Unspecified)
0055 - **Waite, Dorothy M.** (Vo)
0056 - **Waite, Shirley** (Vo)
0057 - **Wake, Sandra** (Vo)
0058 - **Walczak, Tony** (Vo)
0059 - **Walden, Margaret** (Vo)
0060 - **Waldman, David** (Vo)
0061 - **Waldman, Edith** (Pn)
0062 - **Waldman, Gloria** (Vo)
0063 - **Waldman, Morton** (Pn)
0064 - **Waldman, Ruth** (Pn)
0065 - **Waldmen, Zaza** (Pn)
0066 - **Waldo, Maxim** (Orch)
0067 - **Waldon, Eleanor** (Vo)
0068 - **Waldow, Martha** (Vo)
0069 - **Walford, Cherie** (Vo)
0070 - **Walk, Jess** (Vo)
0071 - **Walker, Billy** (Cl)
0072 - **Walker, Dorothy** (Pn)
0073 - **Walker, Norma** (Vo)
0074 - **Wall, Bernice** (Vo)
0075 - **Wall, Helen** (Vo)
0076 - **Wallace, Donald** (Vo)
0077 - **Wallace, Gordon** (Pn)
0078 - **Wallace, Martha** ((Vo)
0079 - **Waller, Harry** (Vi, Vl)
0080 - **Walley Ralph** (Vo)
0081 - **Walling, Donald** (Vo)
0082 - **Walling, Dorothy** (Vo)
0083 - **Walling, Harry** (Vo)
0084 - **Wallis, Aletta Anna** (Vo)
0085 - **Wallis, Ruth** (Vo, Pn)
0086 - **Walls, Linda** (Vo)
0087 - **Walls, Michael** (Vo)
0088 - **Walsh, Charles Robert** (Mu, Ly)
0089 - **Walsh, Edward** (Vo)
0090 - **Walsh, Elizabeth** (Vo)
0091 - **Walsh, Rosemary** (Vo)
0092 - **Walsh, James** (Co)
0093 - **Walsh, J. Leo** (Vo)
0094 - **Walsh, Kay** (Vo)
0095 - **Walsh, Martin** ((Vo)
0096 - **Walsh, Mary Jane** (Vo)
0097 - **Walsh, Robert** (Vo, Vi)
0098 - **Walsh, Thomas** (Vo)
0099 - **Walsh, William** (Vo)
0100 - **Walston,Ray** (Vo)
0101 - **Walter, Clifford** (Vo)
0102 - **Walter, Hilda** (Vo)
0103 - **Walter, Rene** (Vo)
0104 - **Walter, Robert** (Vo)

Next page

Once upon a time . . .

W

0105 - **Walters, Christine** (Vo)
0106 - **Walters, Flora** (Vo)
0107 - **Walters, Jess** (Vo)
0108 - **Walters, Lou** (Mu, Ly)
0109 - **Walters, Arthur** (Vo)
0110 - **Walters, Dorothy** (Vo)
0111 - **Walters, Jean** (Vo)
0112 - **Walters, Muriel** (Vo)
0113 - **Walther, Edgar** (Vi)
0114 - **Walther, Josephine** (Vo)
0115 - **Walther, William** (Vo)
0116 - **Walton, Jeanne** (Pn)
0117 - **Walton, Ray** (Orch)
0118 - **Walton, Ruth** (Vo)
0119 - **Walther, Herbert** (Vo)
0120 - **Walther, Jacob** (Vo)
0121 - **Waltz, Beatrice S.** (Vo)
0122 - **Walvoord, Julia** (Vo)
0123 - **Wakely, Marguerite** (Vo)
0124 - **Wambough, Marguerite** (Vo)
0125 - **Wanamaker, Helen** (Vo)
0126 - **Wanamaker, Jean** (Vo)
0127 - **Wanamaker, Margaret** (Vi)
0128 - **Wandmacher, Herman** (Vo)
0129 - **Wanka, Rolf** (Vo)
0130 - **Wanser, Al** (Gu, Ba, Man)
0131 - **Wanvig, Roy** (Tp)
0132 - **Wanvig, Walter** (Vi)
0133 - **Wanzer, Herbert** (Vo)
0134 - **Warager, Leonard** (Tp)
0135 - **Warburg, Gerald** (Ce, Orch)
0136 - **Warburton, Jim** (Vo)
0137 - **Ward, Addison** (Vo)
0138 - **Ward, Carolee** (Vo)
0139 - **Ward, Dorothy** (Vi)
0140 - **Ward, Eddie** (Vo)
0141 - **Ward, Florence** (Vo)
0142 - **Ward, Grace** (Pn, Or)
0143 - **Ward, Helena** (Vo)
0144 - **Ward, Hope** (Vi)
0145 - **Ward, Irving** (Vo)
0146 - **Ward, Janice** (Vo)
0147 - **Ward, Jean** (Vo)
0148 - **Ward, Joe** (Vo)
0149 - **Ward, Judy Ann** (Vo)
0150 - **Ward, Kennedy** (Vo)
0151 - **Ward, Louis** (Vo)
0152 - **Ward, Lucy** (Unspecified)
0153 - **Ward, Marjorie** (Vo, Ch)
0154 - **Ward, Mary E.** (Unspecified)
0155 - **Ward, Miriam** (Vo)
0156 - Ward, Roy (Cl)

W

0157 - **Ward, Susan** (Vo)
0158 - **Ward, Virginia** (Unspecified)
0159 - **Ward, Walter** (Bugler)
0160 - **Wardell, Davie** (Vo)
0161 - **Wardell, Elmer** (Vo)
0162 - **Wardell, Fred** (Gu, Ba)
0163 - **Wardell, Marion** (Vo)
0164 - **Warden, John** (Tb)
0165 - **Wardie, Constancie** (Vo)
0166 - **Ware, Munn** (Tb)
0167 - **Wareham, Sara** (Vo)
0168 - **Warenyl, Anna** (Vi)
0169 - **Warenyl, Helen** (Vi)
0170 - **Warfield, Anne** (Vo)
0171 - **Warga, Alexander** (Vi)
0172 - **Warner, Hilda** (Vo)
0173 - **Warner, Raymond** (Vo)
0174 - **Warnstein, Lena** (Vo)
0175 - **Warnke, Edward J.** (Pn, Or)
0176 - **Wargo, George** (Vi)
0177 - **Warian, Mary** (Vo)
0178 - **Waring, Larry** (Unspecified)
0179 - **Warner, Deborah** (Unspecified)
0180 - **Warner, Evadna** (Vo)
0181 - **Warner, Frederica A.** (Ly)
0182 - **Warner, Haskel** (Vo)
0183 - **Warner, Hilda** (Vo)
0184 - **Warner, Hyland** (Vo)
0185 - **Warner, H. Waldo** (Vl)
0186 - **Warren, Gloria** (Vo)
0187 - **Warren, Landott** (Vo)
0188 - **Warrender, Mary Lee** (Pn)
0189 - **Wartcki, Arlene** (Vo)
0190 - **Warski, John** (Vo)
0191 - **Warski, Walter** (Vo)
0192 - **Warwick, Barbara Ress** (Vo)
0193 - **Warwick, Patsy** (Vo)
0194 - **Washaw, Susan** (Vo)
0195 - **Washburn, Edith** (Pn)
0196 - **Washington, George Dewey** (Vo)
0197 - **Washington, Isabel** (Vo)
0198 - **Wasmer, Gary** (Pn)
0199 - **Wasmund, Esther** (Tp)
0200 - **Wass, Marjorie** (Vo)
0201 - **Wass, Winifred** (Vo)
0202 - **Wasser, Dorothy** (Vo)
0203 - **Wasserman, Laurence** (Pn)
0204 - **Wassil, Agnes** (Vo)
0205 - **Wasterlain, Viola** (Vi)
0206 - **Wasterrous, Allen** (Vo)
0207 - **Waters, John** (Vo)
0208 - **Watkins, Frances** (Vo)

Next page

Once upon a time . . .

W

0209 - **Watkins, Glenn** (Vo)
0210 - **Watkins, Paula** (Vo)
0211 - **Watkins, Shirley** (Vo)
0212 - **Watkins, Thomas** (Co)
0213 - **Watson, Betty Jane** (Vo)
0214 - **Watson, Caroline** (Vo)
0215 - **Watson, Katherine** (Vo)
0216 - **Watson, Della** (Cl)
0217 - **Watson, Genevieve** (Vo)
0218 - **Watson, George Jr.** (Vo)
0219 - **Watson, Louise K.** (Pn)
0220 - **Watson, Peter** (Pn)
0221 - **Watson, Violet** (Vo)
0222 - **Watt, Gordon** (Dr)
0223 - **Watt, James** (Vi)
0224 - **Watt, John** (Vo)
0225 - **Watt, Mabel Corey** (Unspecified)
0226 - **Watt, Norma** (Vo)
0227 - **Watter, Bernard** (Unspecified)
0228 - **Watts, Carlos** (Orch)
0229 - **Watts, Elstine** (Vo)
0230 - **Watts, James W.** (Orch)
0231 - **Watts, Oliver** (Vo)
0232 - **Watts, Ruth** (Vo)
0233 - **Wawrich, Myron** (Vo)
0234 - **Wax, Eleanor** (Unspecified)
0235 - **Way, Elizabeth** (Vo)
0236 - **Wayne, Harry** (Vo)
0237 - **Wayne, Juanita** (Vo)
0238 - **Wear, Cornelia** (Vo)
0239 - **Weaver, Dorothy** (Vo)
0240 - **Weaver, Eva** (Vo)
0241 - **Weaver, Jeannette** (Unspecified)
0242 - **Weaver, Lillian** (Pn)
0243 - **Weaver, Lorraine** (Vo)
0244 - **Weaver, Mary H.** (Vo)
0245 - **Weaver, Nancy** (Vo)
0246 - **Weaver, Vivian** (Har)
0247 - **Webb, Margaret** (Fl)
0248 - **Webber, Alice** (Vo)
0249 - **Webber, Maxine** (Vo)
0250 - **Webber, Ruth** (Vo)
0251 - **Weber, Dorothy** (Song stylist)
0252 - **Weber, Gunthild** (Vo)
0253 - **Weber, Henry** (Orch)
0254 - **Weber, Irving** (Vo)
0255 - **Weber, John** (Vo)
0256 - **Weber, Trudy** (Vo)
0257 - **Weber, Winifred** (Vo)
0258 - **Webster, Beveridge** (Pn)
0259 - **Webster, Earl** (Vo)
0260 - **Webster, Paul** (Ly)

W

0261 - **Wedge, Emile S.** (Pn)
0262 - **Weekes, Edith** (Pn)
0263 - **Weeks, Albert** (Vo)
0264 - **Weeks, Scharleen** (Vl)
0265 - **Weeks, Wellington** (Pn)
0266 - **Weglan, Virginia** (Vo)
0267 - **Wegmann, Carl** (Ce)
0268 - **Wegner, Martha Richford** (Vo)
0269 - **Wehewi, William** (Unspecified)
0270 - **Wehle, Arthur H.** (Gu, Man)
0271 - **Wehmholfer, Arlene** (Vo)
0272 - **Wehrenberg, Janet** (Vo)
0273 - **Wehrenberg, Patricia** (Vo)
0274 - **Wehrenberg, Peter** (Vo)
0275 - **Weick, Evelyn** (Vo)
0276 - **Weideman, Caroline** (Vo)
0277 - **Weidenbaum, Beatrice** (Vo)
0278 - **Weiderlight, Jane** (Vo)
0279 - **Weidhorn, Selma** (Vo)
0280 - **Weidner, Serena** (Vo)
0281 - **Weightman, Herbert** (Unspecified)
0282 - **Weigl, Karl** (Mu)
0283 - **Weikel, Vera** (Vo)
0284 - **Weikstein, Tess** (Vo)
0285 - **Weil, Hermann** (Vo)
0286 - **Weill, Ruth** (Vo)
0287 - **Weiman, Samuel** (Vo)
0288 - **Weinberg, Bill** (Vo)
0289 - **Weinberg, Elaine** (Pn)
0290 - **Weinberg, Elias** (Vo)
0291 - **Weinberg, Florence** (Vo)
0292 - **Weinberg, Frances** (Vo)
0293 - **Weinberg, Ruth** (Vo)
0294 - **Weinberg, Shirley** (Vo)
0295 - **Weinbinder, Frances** (Pn)
0296 - **Weiner, Adele** (Vo)
0297 - **Weiner, Anna** (Vo)
0298 - **Weiner, Ethel** (Vo)
0299 - **Weiner, Oscar** (Vo)
0300 - **Weinflash, George** (Ch, Arr)
0301 - **Weingartner, Ada** (Vo)
0302 - **Weinhold, Helen** (Vo)
0303 - **Weinland, Thomas** (Cl)
0304 - **Weinreich, Paul** (Vo)
0305 - **Weinstein, Donald** (Vo)
0306 - **Weinstein, Henrietta** (Vo)
0307 - **Weinstein, Jean** (Pn, Mu)

. . . . . .
. . . . . .
. . . . . .
. . . . . .

Next page

Once upon a time . . .

X

NONE

X

NONE

Next page

Once upon a time . . .

Y

NONE

Y

NONE

Next page

Once upon a time . . .

Z

NONE

Z

NONE

Next page

The Musicians

Notes

Through our work we have recorded the names, and other pertinent info, of **93,603** musicians.

This total number is divided as follows:

A) in the **Volumes One Through Five** file 88,432

B) in this **First Supplement** 5,171

for a Total of **93,603**

The Musicians *"In Person"*: A Photo Selection

A symbolic presence of the musicians in photographic form

A symbolic presence of the musicians in photographic form

A symbolic presence of the musicians in photographic form

A symbolic presence of the musicians in photographic form

A symbolic presence of the musicians in photographic form

A symbolic presence of the musicians in photographic form

A symbolic presence of the musicians in photographic form

A symbolic presence of the musicians in photographic form

A symbolic presence of the musicians in photographic form

A symbolic presence of the musicians in photographic form

A symbolic presence of the musicians in photographic form

A symbolic presence of the musicians in photographic form

A symbolic presence of the musicians in photographic form

A symbolic presence of the musicians in photographic form

A symbolic presence of the musicians in photographic form

A symbolic presence of the musicians in photographic form

A symbolic presence of the musicians in photographic form

A symbolic presence of the musicians in photographic form

A symbolic presence of the musicians in photographic form

A symbolic presence of the musicians in photographic form

A symbolic presence of the musicians in photographic form

A symbolic presence of the musicians in photographic form

A symbolic presence of the musicians in photographic form

A symbolic presence of the musicians in photographic form

A symbolic presence of the musicians in photographic form

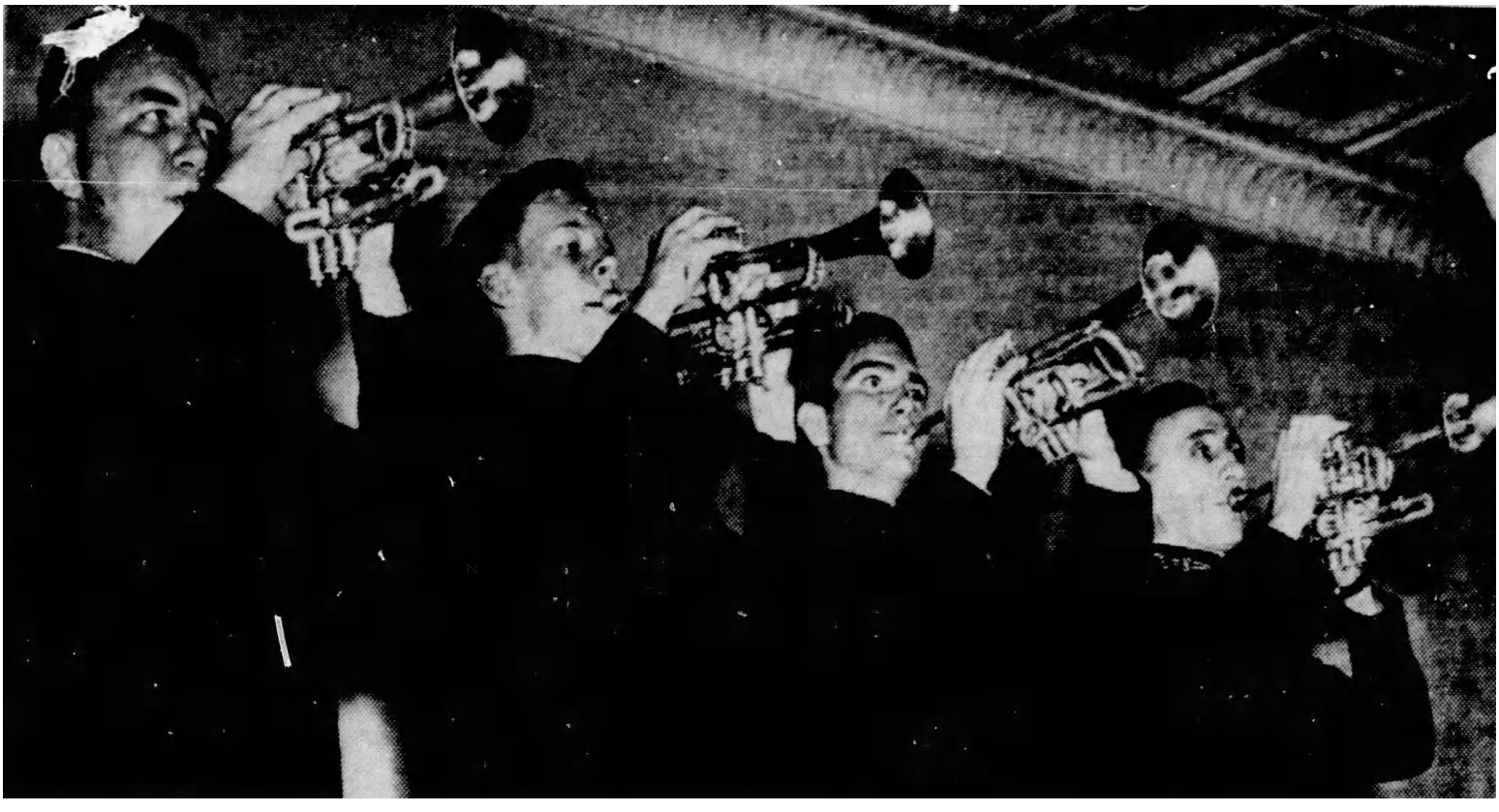

A symbolic presence of the musicians in photographic form

A symbolic presence of the musicians in photographic form

A symbolic presence of the musicians in photographic form

A symbolic presence of the musicians in photographic form

A symbolic presence of the musicians in photographic form

A symbolic presence of the musicians in photographic form

A symbolic presence of the musicians in photographic form

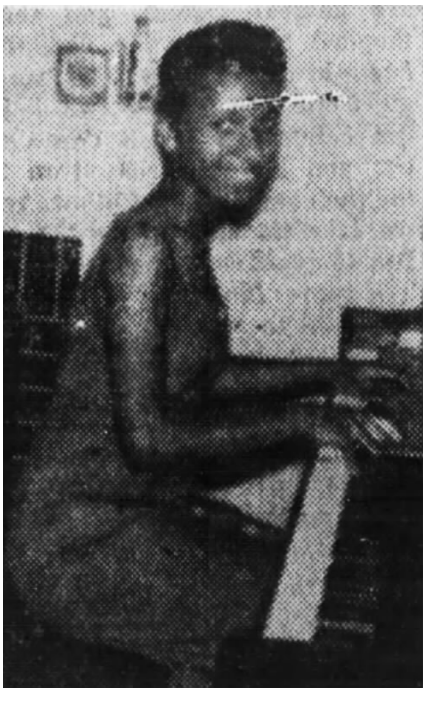

A symbolic presence of the musicians in photographic form

A symbolic presence of the musicians in photographic form

A symbolic presence of the musicians in photographic form

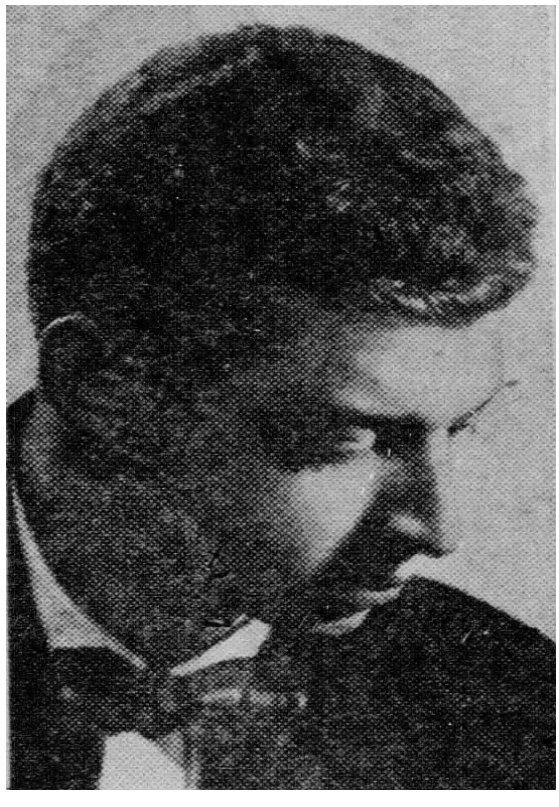

A symbolic presence of the musicians in photographic form

A symbolic presence of the musicians in photographic form

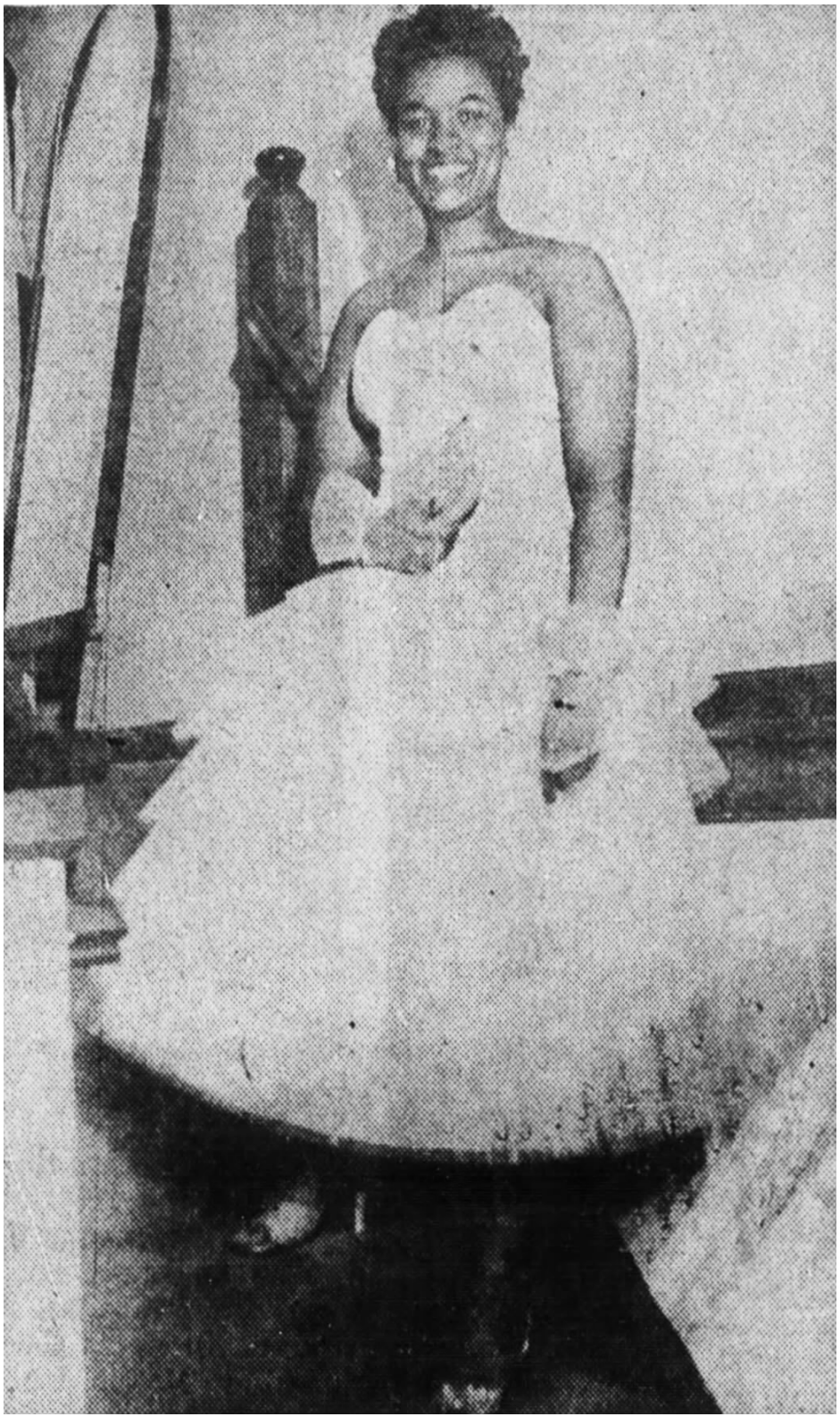

A symbolic presence of the musicians in photographic form

A symbolic presence of the musicians in photographic form

A symbolic presence of the musicians in photographic form

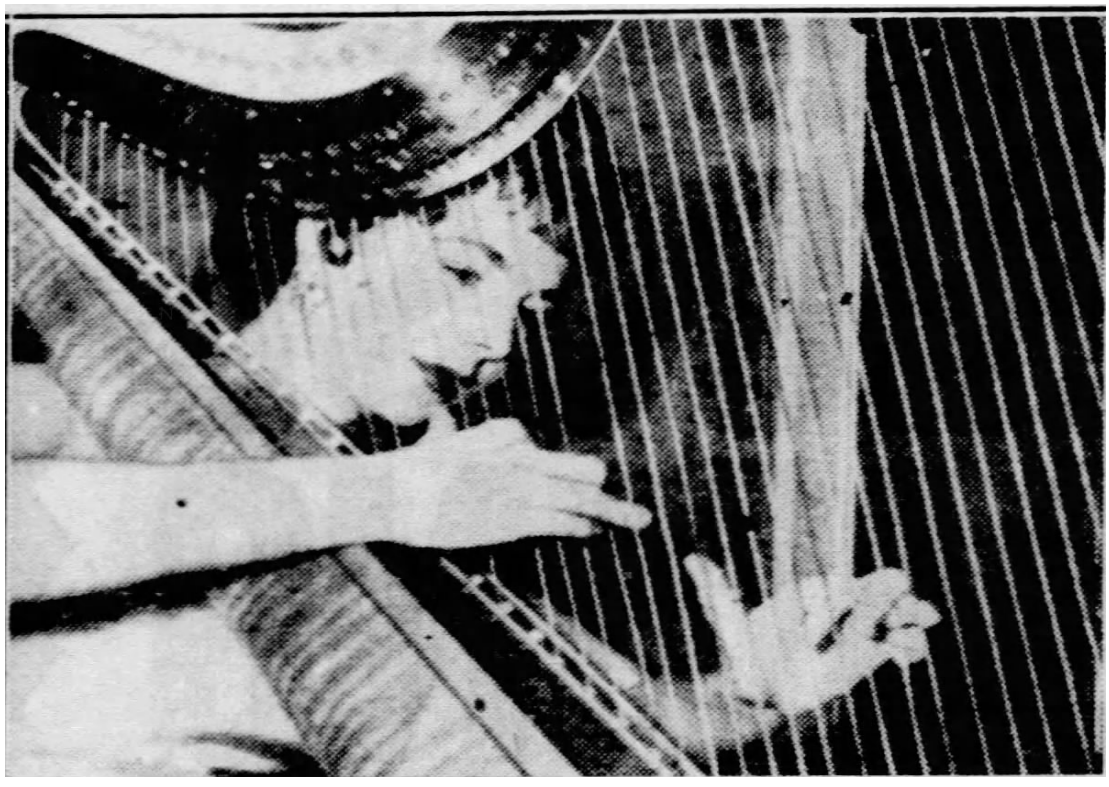

A symbolic presence of the musicians in photographic form

A symbolic presence of the musicians in photographic form

A symbolic presence of the musicians in photographic form

A symbolic presence of the musicians in photographic form

A symbolic presence of the musicians in photographic form

A symbolic presence of the musicians in photographic form

A symbolic presence of the musicians in photographic form

A symbolic presence of the musicians in photographic form

A symbolic presence of the musicians in photographic form

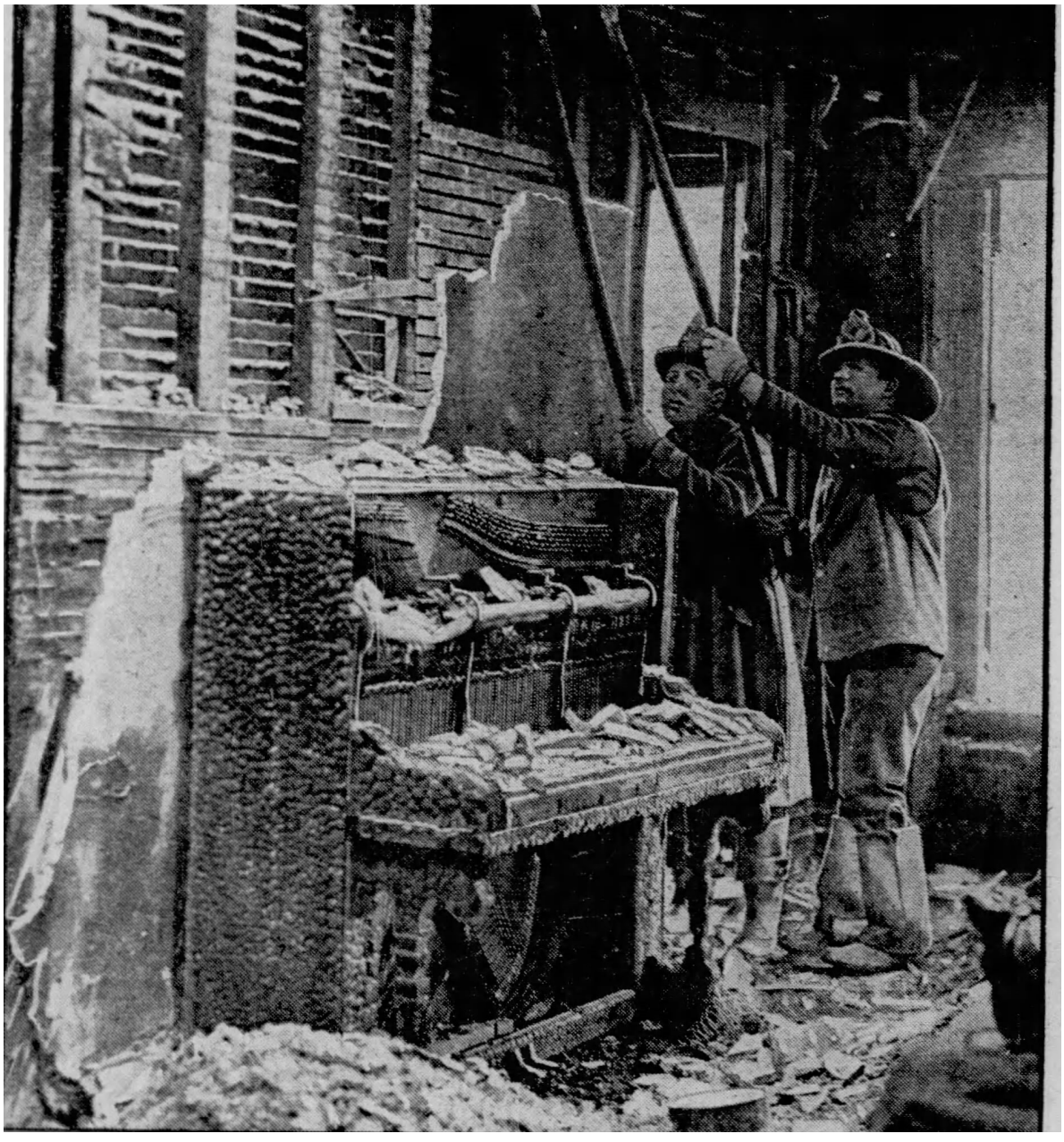

A symbolic presence of the musicians in photographic form

A symbolic presence of the musicians in photographic form

A symbolic presence of the musicians in photographic form

A symbolic presence of the musicians in photographic form

Bibliography of Recommended Sources

- *Swing shift, "All-Girl" Band of the 1940s, by Sherrie Tucker - ISBN 9780822328179*
- *Swing to Bop, by Ira Gitler - ISBN 9780195050707*
- *Thomson, Music Chronicle, by Virgil Thompson - ISBN 9781598533095*
- *Three Wishes. An intimate look at Jazz Greats, by Pannonica de Koenigswarter - ISBN 9780810972353*
- *ToBe, or not... ToBop, by Dizzy Gillespie and Al Fraser - ISBN 9780816665471*
- *52nd St., The street of Jazz, by Arnold Shaw - ISBN 9780306800683*
- *360 Sound. The Columbia Records Story - ISBN 9781452107561*

Newspapers and magazines:

- *Babylon Beacon (The) - 1930s & 1940s*
- *Barnard Bulletin - 1930s & 1940s*
- *Bill Board - 1940s*
- *Bronxville Press (The) - 1930s & 1940s*
- *Bronxville review (The) - 1930s*
- *Bronxville Reporter (The) - 1940s*
- *Brooklyn Daily Eagle (The) - 1930s & 1940s*
- *County Review (The) - 1930s & 1940s*
- *Downbeat Magazine - 1930s & 1940s*
- *Evening World (The) - 1930- 1931*
- *Irvington Gazette (The) - 1930s & 1940s*
- *Journal News (The) - 1930s & 1940s*
- *Leader (The) - 1940s*
- *Long Island Traveler (The) - 1930s*
- *Metronome Magazine - 1930s & 1940s*
- *New Castle News - 1940s*
- *New York Age - 1930s & 1940s*
- *Palisades(The) - 1930s & 1940s*
- *Scarsdale Inquirer (The) - 1930s*
- *Swing Magazine - 1940s*
- *Waveof Long Island (The) - 1930s & 1940s*

Bibliography of Recommended Sources

Books:

- *African American Music, by Mellonee V.Burnim & Portia K. Maultsby - ISBN 9780415881814*
- *African Americans in the Jazz Age, by Mark Robert Schneider - ISBN 9780742544178*
- *Automas, Taxi Dances and Vaudeville, by David Freeland - ISBN 978081472762X*
- *Benny Goodman's. Famous 1938 Carnegie Hall Jazz Concert, by Catherine Tackley - ISBN 9780195398311*
- *Big Bands & Great Ballrooms, by Jack Behrens - ISBN 97814259697711*
- *Black Bottom Stomp, by David A. Jasen & Gene Jones - ISBN 97804515936415*
- *Country Music Originals, by Tony Russell - ISBN 9780199732661*
- *Dictionary of Music, by Michael & Joyce Kennedy and Tim Rutherford Johnson - ISBN 9780199578542*
- *Dictionary of Musical Terms, by Alison Latham - ISBN 9780198606987*
- *Duke, by Terry Teachout- ISBN9781592408801*
- *Faith in Time. The life of Jimmy Scott, by David Ritz - ISBN 9780306810883*
- *George Gershwin, His life & Music, by Ean Wood- ISBN 9781860741746*
- *Gold Age of jazz revisited 1939- 1942, by Hazen Schumacher and John Stevens - ISBN 9780916182151*
- *Gravesites of southern musicians, by Edward Amos - ISBN 9780786412704*
- *High Times Hard Times, by Anita O' Day with George Eells - ISBN 9780879101183*
- *History of Jazz, by Ted Gioia (The) - ISBN 9780195399707*
- *How Music Grew in Brooklyn, by Maurice Edwards - ISBN 9780810856662*
- *Jazz New Perspectives on the History of Jazz By Twelve of the world's Foremost Jazz Critics and Scholars, by Nat Hentoff and Albert J. Mc Carthy - ISBN 9780306800020*
- *Jazz Standards (The). A guide to the repertoire, by Ted Gioia - ISBN 9780199937394*
- *Jazz Years earwitness to an era (The), by Leonard Feather. ISBN 9780306802961*
- *Just Remember This, by Colin Bratkovich - ISBN9781483645179*
- *Life and times of an American original. Thelenious (The), by Robin D. G. Kelley - ISBN 9781439190463*
- *Lush life, by David Hajdu - ISBN 9780865475120*
- *Musical Worlds of Gunther Schuller (The), by Gunther Schuller - ISBN 9780306809028*
- *New York City Jazz, by Elizabeth Dodd Brinkofski - ISBN 9780738599144*
- *Night City. Politics and Amusement in Manhattan, by Burton W.Perretti - ISBN 9780812221572*
- *Oxford Companion to Jazz, by Bill Kirchner - ISBN 9780195183597*
- *Penguin, Jazz Guide, by Brian Morton & Richard Cook - ISBN 9780141048314*
- *Sessions with SINATRA, by Charles L. Granata - ISBN 9781556525095*
- *Swing Era (The), by Gunther Schuller - ISBN 9780195071405*

Next page

Bibliography of Recommended Sources

Websites:

- www.adp.library.ucsb.edu
- www.allmusic.com
- www.americanradiohistory.com
- www.archive.org
- www.archives.metoperafamily.org
- www.arsc-audio.org
- www.afrovoices.com
- www.allmusic.com
- www.archive.org
- www.archives. nyphil.org
- www.ascap.com
- www.bach-cantatas.com
- www.bam.org
- www.billboardtop100of.com
- www.carnegiehall.org
- www.choral.net
- www.choirschool.org
- www.classicalrecordings.org
- www.composers.com
- www.discogs.com
- www.downbeat.com
- www.dramonline.org
- www.duke.edu
- www.eyearbooks.com
- www.gv.cuny.edu
- www.horntip.com
- www.historicalmusicstore.com
- www.hrvh.org
- www.ibdb.com
- www.jazz.about.com
- www.jazzdisco.org
- www.jazzdiscography.com
- www.jazztimes.com
- www.jewishvirtuallibrary.org
- www.jjonz.us/RadioLogs/index.htm
- www.jmwc.org
- www.juilliard.edu

Websites:

- www.library.duke.edu
- www.loc.gov.org
- www.local802afm.org
- www.majesticrecord.com
- www.metopera.org
- www.movie-theatre.org
- www.msmnyc.edu
- www.news.google.com
- www.nyc.gov
- www.nyphil.org
- www.nypl.org
- www.nytimes.com
- www.pbs.org
- www.parlorsong.com
- www.popularsong.org
- www.proctors.org
- www.rootsweb.anchestry.com
- www.saintignatiusnyc.org
- www.saintthomaschurch.org
- www.scaruffi.com
- www.spotlightonbroadway.com
- www.stokowski.org
- www.swingmusic.net
- www.traditionalmusic.co.uk
- www.tsort.info/music/yr1940.htm
- www.van.org
- www.variety.com
- www.vocalgroupsharmony.com
- www.wnyc.org
- www.worldcat.org
- www.yearbookordercenter.html
- www.78discography.com
- www.1939nyworldfair.com

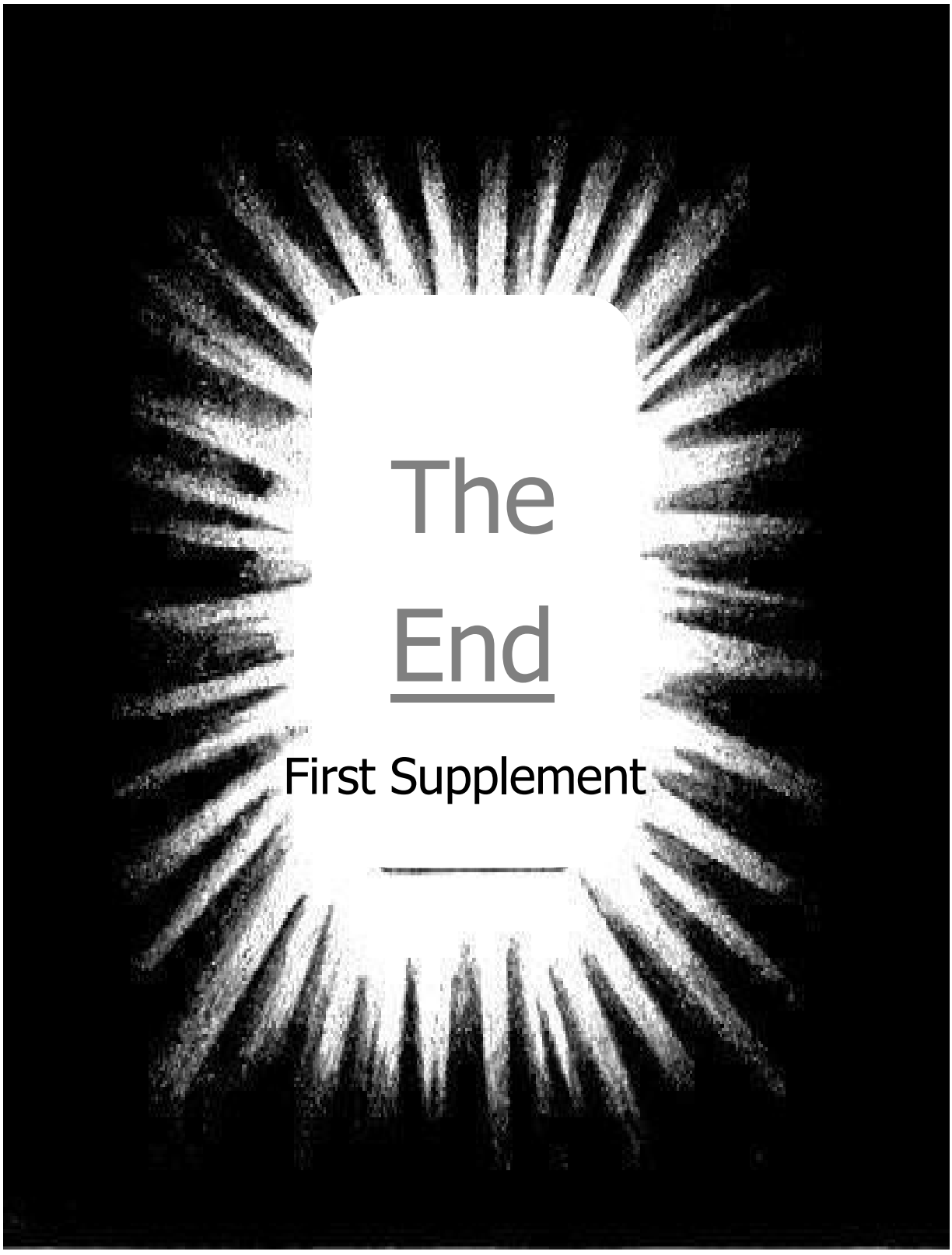
The
End
First Supplement

Digitized in June 2025

Pietro Fanara

The "Golden Age" in New York City

The Musicians and the Venues

Second Supplement

Translation by Rosemary Merenda

A Historical Research On The Fundamentals Of Music

Palermo

Pietro Fanara

The "Golden Age" in New York City

The Musicians and the Venues

Second Supplement

Translation by Rosemary Merenda

A Historical Research On The Fundamentals Of Music

Palermo

The "Golden Age" In New York City

The Musicians and the Venues

by

Pietro Fanara

Second Supplement

All rights reserved.

Used by permission.

For any further information about this work and its update volumes, please contact the Author at: info@idiomi.it

On the cover: A nocturnal view of Manhattan - New York City

"To all the Musicians named in this work"

TABLE OF CONTENTS

- About the Project . . . . . Page i.a

-The Musicians (n. 5,877) arranged in alphabetical order . . . . . " 1
- The Musicians: Note . . . . . " 2
- The Musicians "In Person": A photo Selection . . . . . " 3
- Bibliography of Recommended Source. . . . . " 4

About the Project

(Abstract)

So much has been said and written about the genesis of the artistic musical ferment that took place in metropolitan area of New York City in the 1920s through '50s, a period which is commonly known as "The Golden Age". In the last seventy, eighty years every aspect of this movement has been the object of in-depth study, conferences and debates. Therefore only with difficulty would any fresh attempt at analysis prove reason for interest.

On the contrary, we thought it was useful to create a tool that could make known all the fundamentals of music and urban context present in metropolitan area of New York City during the period we considered.

To that end, we collected two types of data:

A) the number and the identity of the musicians who during the period considered, either by profession or simply by artistic vocation, usually performed in public. In selecting the musicians to include we limited ourselves to this sole latter criterion. For every musician we also indicated the instrument and /or role that he or she played;

B) the name and the address of the music venues where they performed (from theaters to public spaces, from public and private auditoriums to cocktail lounges, restaurants and bars, from houses of worship to all other kinds of gathering place used for musical performances).

The data presented in volumes 1, 2, 3, 4 and 5 (for a total of 88,432 musicians and 6,347 venues) there will be more to more to come.

Please, note that thanks to the Supplements the estimated number of musicians we will learn the identity of reaches a total of more than 125,000.

Once our work is completed we will be sure to have provided information on the social and artistic history of New York City.

The Author

The Musicians

ABBREVIATIONS

Acc	Accordion
Arr	Arrangement
Ba	Banjo
Ce	Cello
Ch	Choirmaster
Cl	Clarinet
Cn	Clarin
Co	Cornet
Db	Double bass
Dr	Drums
Fl	Flute
Gu	Guitar
Ha	Harmonica
Har	Harp
Ho	Horn
Lu	Lute
Ly	Lyrics
Man	Mandolin
Mar	Maracas
Mu	Composer
Ob	Oboe
Or	Organ
Orch	Orchestra
Perc	Percussion
Pn	Piano
Sax	Saxophones
Tb	Trombone
Tp	Trumpet
Tu	Tuba
Uk	Ukelele
Vi	Violin
Vib	Vibraphone
Vl	Viola
Vo	Voice

Next page

Once upon a time . . .

A

0001 - Aaronson, Beatrice (Vo)
0002 - Abatemarco, Alberta (Vo)
0003 - Abatemarco, Angela (Vo)
0004 - Abbott, Betty (Vo)
0005 - Abbott, Dorothy (Vo)
0006 - Abbott, Mildred E. (Vo)
0007 - Abbott, Robert (Vo)
0008 - Abbruzzese, Kathleen (Vo)
0009 - Abdoo, Freda (Vo)
0010 - Abelman, Margaret (Vo)
0011 - Abeloff, A. J. (Vo)
0012 - Abelow, Jeanette (Vo)
0013 - Abelson, Lillian (Vo)
0014 - Abelson, Norman (Vo)
0015 - Abelspies, Hilda (Vo)
0016 - Abernathy, Lawrence (Har)
0017 - Abernathy, Robert (Ho)
0018 - Abetz, George (Vo)
0019 - Abigall, Carol (Vo)
0020 - Abilea, Arie (Pn)
0021 - Abissi, Carl (Vo, Ch)
0022 - Abney, Don (Pn)
0023 - Abraham, Marione (Vo)
0024 - Abrahamsen, Alfred (Unspecified)
0025 - Abrahamsen, George (Unspecified)
0026 - Abrams, Diane (Vo)
0027 - Abrams, Dick (Vo)
0028 - Abrams, Elaine (Vo, Pn)
0029 - Abrams, Jack (Unspecified)
0030 - Abrams, Jane (Vo)
0031 - Abrams, Janice (Vo)
0032 - Abrams, Mildred (Vo)
0033 - Abrams, Richard (Dr)
0034 - Abrams, Rodney (Pn)
0035 - Abramsky, Pauline (Vo)
0036 - Abruzzo, Jay (Pn)
0037 - Abruzzo, Matthew T. (Vo)
0038 - Abuza, Sadie (Vo)
0039 - Accardo, Anthony (Vo)
0040 - Aceto, Michael T. (Vo)
0041 - Acken, Beatrice (Vo)
0042 - Acker, Lucille (Vo)
0043 - Ackerly, Gail (Vo)
0044 - Ackerly, Leroy (Vo)
0045 - Ackerly, Lorraine (Vo)
0046 - Ackerly, Mary (Vo)
0047 - Ackerly, Ruth (Vo)
0048 - Ackerman, Beatrice (Vo)
0049 - Ackerman, Lena (Vo)
0050 - Ackerman, Lotte (Vo)
0051 - Ackerman, Stephen (Vo)
0052 - Ackermann, Ingrid (Vo)

A

0053 - Ackerson, Rita (Vo)
0054 - Ackley, Florence (Vo)
0055 - Acton, Elsa (Vi)
0056 - Acton, Nancy (Pn, Har)
0057 - Acunto, Constance (Unspecified)
0058 - Acunto, Gertrude (Unspecified)
0059 - Acunto, Vincent (Unspecified)
0060 - Adair, Frances (Ly)
0061 - Adair, Parker (Vo)
0062 - Adam, Irene (Gu, Man)
0063 - Adam, William (Ha)
0064 - Adamo, John (Orch)
0065 - Adamowski, Josef (Ce)
0066 - Adams, Carlotta (Vo, Ch)
0067 - Adams, Caroline (Unspecified)
0068 - Adams, Charles L. (Orch)
0069 - Adams, Dick (Cl)
0070 - Adams, Fred (Vo)
0071 - Adams, Fuller (Vo)
0072 - Adams, Gerald (Tp, Co)
0073 - Adams, Janet (Vo)
0074 - Adams, Jean (Vo)
0075 - Adams, John (Ce)
0076 - Adams, Mabel (Vo)
0077 - Adams, Marion (Vo)
0078 - Adams, Maude E. (Vi)
0079 - Adams, Michael (Vo)
0080 - Adams, Percy (Orch)
0081 - Adams, Richard (Cl)
0082 - Adams, Russell (Co)
0083 - Adams, Sally (Vo)
0084 - Adams, Thomas (Cl)
0085 - Adams, Warren (Vo)
0086 - Adano, Jimmy (Vo)
0087 - Adashko, Julian (Tp)
0088 - Addesso, Donato (Unspecified)
0089 - Addy. Mickey (Pn)
0090 - Adelman, Janet (Vo)
0091 - Adelson, Hazel (Vo)
0092 - Adickes, Hoyd (Unspecified)
0093 - Adlemar, Arthur (Vo)
0094 - Adler, Dick (Ly)
0095 - Adelman, Janet (Vo)
0096 - Adelson, Hazel (Vo)
0097 - Adickes, Hoyd (Unspecified)
0098 - Adlemar, Arthur (Vo)
0099 - Adler, Dick (Ly)
0100 - Adler, Helena (Vo)
0101 - Adolf, Simon (Tp)
0102 - Adolph, Kathryne (Vo)
0103 - Adonis, Eugenia (Vo)
0104 - Adrian, Dorothy (Vo)

Next page

Once upon a time . . .

A

0105 - Adrian, Herman (Vi)
0106 - Adriance, Lawrence (Orch)
0107 - Adriance, Leonard (Unspecified)
0108 - Adriansen, Eleanor (Vo)
0109 - Aguirre, Frank (Vo)
0110 - Ahern, Jack (Co)
0111 - Aherns, Barbara (Vo)
0112 - Ahlf, Charles (Vi)
0113 - Ahlf, Edward (Tp)
0114 - Ahlquist, Jane (Vo)
0115 - Ahlstrom, Katrina (Vo)
0116 - Ahner, Ben (Vo)
0117 - Ahrens, Amy (Vi)
0118 - Ahrens, Augusta (Vo)
0119 - Ahrens, Gertrude (Vo)
0120 - Ahrens, Marie (Vo)
0121 - Ahrens, Phyllis (Vo)
0122 - Aibell, Howard Richard (Pn)
0123 - Aiderman, Jacqueline (Vo)
0124 - Aiello, Frank W. (Vo)
0125 - Aiello, Louis (Pn, Acc)
0126 - Aiken, Conrad (Vi)
0127 - Aiken, Irene (Vo)
0128 - Ainslie, James (Vo)
0129 - Aird, Marion E. (Vo)
0130 - Airy, Helen (Gu)
0131 - Akley, Mary (Vo)
0132 - Akner, Alfred (Vo)
0133 - Akst, Emanuel (Unspecified)
0134 - Aktinson, Eliot (Pn)
0135 - Alba, Inez (Vo)
0136 - Alban, Theo Vo)
0137 - Alber, William (Tp)
0138 - Alberger, David (Vl, Vi)
0139 - Alberini, Luis (Vo)
0140 - Albert, Barbara (Vo)
0141 - Albert, Harold (Tp)
0142 - Albert, Lillian (Pn)
0143 - Albert, Mabel A. (Vo)
0144 - Albert, Ruth (Vo)
0145 - Alberti, Grace (Vo)
0146 - Alberts, Carol (Vo)
0147 - Albertson, Clifford (Unspecified)
0148 - Albers, John (Vo)
0149 - Albin, Jack (Orch)
0150 - Albin, Patricia (Vo)
0151 - Albin, Ruth (Vo)
0152 - Albini, Emilia (Pn)
0153 - Albinus, Fred (Vo, Dr)
0154 - Albrecht, William (Dr)
0155 - Albright, Fred (Dr)
0156 - Albright, Ilor (Vi)

A

0157 - Albright, Joan (Vo)
0158 - Albright, John (Vo)
0159 - Albright, Lorraine (Vi)
0160 - Albrilton, Lynn (Pn)
0161 - Alcorn, Frances (Vo)
0162 - Alcorn, Judith (Vo)
0163 - Alcuri, Paul (Orch)
0164 - Alden, Deborah (Vo)
0165 - Aldrich, Alice (Vo)
0166 - Aldrich, Arthur (Vo)
0167 - Aldrich, Ella (Vo)
0168 - Aldrich, Estelle (Vo)
0169 - Aldrich, Eunice (Pn)
0170 - Aldrich, Jean (Vo)
0171 - Aldrich, Joyce (Cl)
0172 - Aldrich, Ruth (Pn)
0173 - Aldridge, Anna I. (Ch, Pn, Or)
0174 - Aldridge, Lynn (Vo)
0175 - Aleff, Tony (Pn)
0176 - Alek, Frances (Vo)
0177 - Alekel, Theodore (Vo)
0178 - Alese, Barbara Jane (Unspecified)
0179 - Alexander, Aileen (Vo)
0180 - Alexander, Audrey (Vo)
0181 - Alexander, Fred (Vo)
0182 - Alexander, Gordon (Vo)
0183 - Alfieri, Iolanda (Vo)
0184 - Alfonso, Don (Orch)
0185 - Alford, Harry L. (Orch, Arr)
0186 - Alfred, Jane (Vo)
0187 - Allahan, Anne (Vo)
0188 - Allaire, Grace M. (Vo)
0189 - Allaire, Louise (Vo)
0190 - Allan, Adrian (Vo)
0191 - Allan, John C. (Vo)
0192 - Allegra, John (Vo)
0193 - Allegretti, Rose (Vo)
0194 - Alleman, Eleanor (Vo)
0195 - Allen, Adele (Vo)
0196 - Allen, Aldeca (Vi)
0197 - Allen, Almena (Vi)
0198 - Allen, Antoinette (Vo)
0199 - Allen, Arneitta (Vo)
0200 - Allen, Bruce (Vo)
0201 - Allen, Clara (Vo)
0202 - Allen, C. Baldwin (Vo)
0203 - Allen, Dorothea (Vo)
0204 - Allen, Edith M. (Vo)
0205 - Allen, Edward (Unspecified)
0206 - Allen, Edwin J. (Vo)
0207 - Allen, Elsie (Pn, Or, Ch)
0208 - Allen, Fannie (Vo)

Next page

Once upon a time . . .

A

0209 - Allen, Florence (Pn)
0210 - Allen, Gwendolyn (Vo)
0211 - Allen, Jack (Vo)
0212 - Allen, Jonelle (Vo)
0213 - Allen, Joseph Jr. (Vo)
0214 - Allen, Joseph Sr. (Vo)
0215 - Allen, Lathrop (Vo)
0216 - Allen, Linda (Vi)
0217 - Allen, Pliny (Vo)
0218 - Allen, Sadie (Vo)
0219 - Allen, Victor (Pn)
0220 - Alonje, Raymond (Unspecified)
0221 - Alphine, Jessie (Vo)
0222 - Althenn, Charles (Vo)
0223 - Althenn, Genevieve (Pn, Or)
0224 - Altobelli, Enzo (Ce, Vi)
0225 - Alva, Anita (Vo)
0226 - Alvarez, Blanquita (Pn, Acc)
0227 - Amagro, Virginia (Vo)
0228 - Amato, James (Vo)
0229 - Amatrani, Bobby (Unspecified)
0230 - Amatrani, Eugene (Unspecified)
0231 - Amatulli, Meta Margaret (Pn)
0232 - Ambas, Pauline (Vo)
0233 - Ambrey, Ruth (Vo)
0234 - Ambrose, Gwendolyn (Vo)
0235 - Ambrose, Robert (Vo)
0236 - Amelio, Betty (Vo)
0237 - Amend, Diane (Pn, Acc, Vo)
0238 - Amend, Herman (Vo)
0239 - Amend, Joan (Vo)
0240 - Amend, Martha (Vo)
0241 - Amerman, Deirdre (Pn)
0242 - Ames, Antoinette (Vo)
0243 - Ames, Betty (Unspecified)
0244 - Ames, Carlos (Unspecified)
0245 - Ames, Florenz (Vo)
0246 - Ames, Jean (Vo)
0247 - Ames, John (Vi)
0248 - Amico, Judith (Pn)
0249 - Amidon, Merle (Vo)
0250 - Amis, Agnes (Vo)
0251- Amitrani, Eugene (Vo)
0252 - Amitrani, Robert (Tp)
0253 - Ammarato, Suzanne (Vo)
0254 - Amoroso, Billy (Dr)
0255 - Amsden, June (Vo)
0256 - Ancewicz, Louise (Vo)
0257 - Anderberg, Fred (Vo)
0258 - Andersen, Carlyn (Pn)
0259 - Andersen, Ivan (Vo)
0260 - Andersen, Magdalen (Vo)

A

0261 - Andersen, Patsy (Vo)
0262 - Anderson, Ada (Vo)
0263 - Anderson, Alison (Vo)
0264 - Anderson, Christian (Vo)
0265 - Anderson, Daniel (Tp)
0266 - Anderson, Edmund (Vo)
0267 - Anderson, Elizabeth (Vo)
0268 - Anderson, Emil (Vo)
0269 - Anderson, George (Vo)
0270 - Anderson, Gustavo (Vi)
0271 - Anderson, Helen (Vo)
0272 - Anderson, Herbert (Vo)
0273 - Anderson, Hilma (Vo)
0274 - Angelo, Frank (Vi)
0275- Angelo, Louise (Pn)
0276 - Angiulo, Alfred (Vo)
0277 - Angliss, Phyllis (Vo)
0278 - Angus, Bruce (Unspecified)
0279 - Angus, Marjorie W.(Unspecified)
0280 - Angus, Mildred A. (Vo)
0281 - Angyal, Ethel (Vo)
0282 - Angyal, Kenneth (Vo)
0283 - Anitua, Fanny (Vo)
0284 - Ankeney, Mildred (Vo)
0285 - Anker, Hilda (Unspeified)
0286 - Annelli, Dorothy (Vo)
0287 - Annello, Peter (Unspecified)
0288 - Annese, Frank (Co)
0289 - Annich, Milton (Vo)
0290 - Annis, Nancy (Vo)
0291 - Ansbaker, Eleonore (Vo)
0292 - Anselmi, Dolores (Vo)
0293 - Anson, Norval (Vo, Tu)
0294 - Ansuini, Sam (Sax)
0295 - Anthony, Don (Vo)
0296 - Anthony, Doriat (Fl)
0297 - Anthony, Margaret (Vo)
0298 - Anthony, Ruth (Unspecified)
0299 - Anthony, Theodore (Gu, Ba, Vo)
0300 - Antilethy, Victoria (Vo)
0301 - Antilety, William (Vo)
0302 - Antinusa, Thomas (Vo)
0303 - Antonakos, Stemi (Vo)
0304 - Antonini, Anthony (Vo)
0305 - Antonitto, Helen (Pn)
0306 - Antonovich, Judy (Vo)
0307 - Antosczysny, Edward (Sax)
0308 - Antrim, Frances (Vo)
0309 - Antrim, Doron (Vo)
0310 - Antuian, Joseph (Unspecified)
0311 - Anzelone, Eleanor I. (Vo)
0312 - Apers, Muriel (Vo)

Next page

Once upon a time . . .

A

0313 - Aperstein, Joseph (Dr)
0314 - Apgar, Ann (Pn)
0315 - Applebee, Bertha (Vo)
0316 - Applegate, Agnes (Unspecified)
0317 - Applegate, Roy (1Vo)
0318 - Appleton, Richard (Vo)
0319 - Appleton, Ruth (Pn)
0320 - Appley, Jane (Vo)
0321 - Apprueze, Angelo (Vo)
0322 - Aprobat, Angelo (Vo)
0323 - Apsel, Frances (Pn)

B

0001 - Babbin, Saul (Tb)
0002 - Babbott, Elizabeth (Pn)
0003 - Babbott, Carol (Vo)
0004 - Babbott, Frank L. (Unspecified)
0005 - Babcock, Anna Mae (Vo)
0006 - Babcock, Catherine (Vo)
0007 - Babcock, Clarence (Vo)
0008 - Babcock, Lyman (Vo)
0009 - Babcock, Martha (Vo)
0010 - Babcock, Ralph (Vo)
0011 - Baber, Walter (Tp)
0012 - Bacas, Mary (Vi)
0013 - Baccarini, Henrietta (Vo)
0014 - Bach, Bertha (Vo)
0015 - Bach, Etta (Vo)
0016 - Bach, Joyce (Vo)
0017 - Bachinsky, Johnny (Pn, Orch)
0018 - Bachman, Audrey (Vo9)
0019 - Bachman, Catherine (Vo)
0020 - Bachman, Louise (Vo)
0021 - Bachman, William (Vi)
0022 - Back, Harold (Tp)
0023 - Backe, Gloria (Pn)
0024 - Backhaus, Whilhelm (Pn)
0025 - Backlund, Gail (Vo)
0026 - Backus, James (Vo)
0027 - Backus, Philip (Vo)
0028 - Bacon, Anna (Pn)
0029 - Bacon, Elizabeth Byrne (Pn)
0030 - Bacon, Helen (Vo)
0031 - Bacon, Jane (Ho)
0032 - Bacon, Ruby (Vo)
0033 - Badalato, Angelo (Vo)
0034 - Bade, Robert (Co)
0035 - Badge, Lorraine (Vo)
0036 - Badgley, Edith (Vo)
0037 - Badi, Angeline (Pn)
0038 - Bady, Marjorie (Vo)
0039 - Baeck, Merle (Pn)
0040 - Baer, Andy (Unspecified)
0041 - Baer, Bertha E. (Vo)
0042 - Baer, Frederick (Vo)
0043 - Baer, Lillian (Ce)
0044 - Baesley, John (Unspecified)
0045 - Baffa, Emil (Pn)
0046 - Baffet, Jim (Vo)
0047 - Bagenski, Felexia (Vo)
0048 - Bagenski, Patricia (Vo)
0049 - Baginsky, Frances (Vo)
0050 - Baginsky, Stanley (Vo)
0051 - Bagley, Lester (Ho)
0052 - Balestriere, James (Vo)

Next page

Once upon a time . . .

B

0053 - Ball, Barbara (Vo)
0054 - Ballantine, Alan (Vo)
0055 - Ballantine, Clara (Vo)
0056 - Ballantine, Mary (Vo)
0057 - Ballot, Adele (Pn)
0058 - Ballot, Colette (Pn)
0059 - Balogh, Margaret (Vo)
0060 - Balogh, Peggy (Vo)
0061 - Balsamo, Raffaele (Vo)
0062 - Balthy, Anna (Vo)
0063 - Bambina, Vincent (Vo)
0064 - Bambric, Dorothy (Vo)
0065 - Barber, Edith (Vo)
0066 - Barber, Grace Marion (Vo)
0067 - Barber, Sally (Vo)
0068 - Barbot, Blanche (Vo)
0069 - Barbuto, Dolores (Vo)
0070 - Barbuto, Paula (Vo)
0071 - Barcan, Rose (Vo)
0072 - Barclays, Ronald (Pn)
0073 - Bardey, Louise (Vi)
0074 - Barer, Simon (Pn)
0075 - Barguglia, Miranda (Pn)
0076 - Bark, Florence (Vo)
0077 - Barker, Bonnie (Vo)
0078 - Barker, Edna (Vo)
0079 - Barker, Katherine (Vo)
0080 - Barlow, Cornelia (Vo)
0081 - Barnes, Bernice (Vo)
0082 - Barnes, Carol (Vo)
0083 - Barnes, Duane (Vo, Ho, Mellophone)
0084 - Barnes, Howard (Vo)
0085 - Barnett, Milton (Vo)
0086 - Barbett, Billy (Gu, Uk, Vo)
0087 - Barnett, Jacqueline (Vo)
0088 - Barnfather, Agnes (Vo)
0089 - Baroda, Ivan (Pn)
0090 - Baron, Joe (Orch)
0091 - Baroni, Cesare (Vo)
0092 - Barr, Jean (Unspecified)
0093 - Barr, Kathe (Vo)
0094 - Barr, Kathy (Vo)
0095 - Barradell, William H. (Vo)
0096 - Barraud, Theresa (Vo)
0097 - Barrett, Edith (Vo)
0098 - Barrett, Elisa Berth (Vo)
0099 - Barrett, Evelyn (Vo)
0100 - Barrett, George W. (Vo)
0101 - Barrett, Mary Jane (Vo)
0102 - Barrett, Raymond (Vo)
0103 - Barrett, Rose (Vo)
0104 - Barrett, Virginia (Vo)

B

0105 - Barreuther, Henrry (Ce)
0106 - Barrie, Caryl (Pn)
0107 - Barrie, Nigel (Vo)
0108 - Barrie, Richard (Pn)
0109 - Barrientos, Maria (Vo)
0110 - Barringer, Robert (Unspecified)
0111 - Barrington, Inez (Vo)
0112 - Barrington, Mildred (Vo)
0113 - Barrington, Waring (Vo)
0114 - Barron, Phylis (Vo)
0115 - Barron, Sidney (Vl, Vi)
0116 - Barrow, Fred (Vo)
0117 - Barroy, Michel (Vo)
0118 - Barrus, George (Vo)
0119 - Barry, Betty (Tb)
0120 - Barry, Donald (Vo)
0121 - Barry, Edna (Vo)
0122 - Barry Gloria (Vo)
0123 - Barry, Joan (Vo)
0124 - Barry, Joseph (Dr)
0125 - Barry, Patricia (Vo)
0126 - Barry, Robert (Vo)
0127 - Barsdis, Terry (Vo)
0128 - Barsukoff, Sergei (Pn, Mu)
0129 - Barteau, Betty (Pn)
0130 - Barteau, Ruby (Pn)
0131 - Bartel, Inez Palma (Pn)
0132 - Bartell, Adele (Song Stylist)
0133 - Barthell, Elizabeth (Vo)
0134 - Barthen, Helen L. (Vo)
0135 - Bartlett, Hall (Vo)
0136 - Bartman, Beatrice (Pn)
0137 - Barton, Joan (Vo)
0138 - Barton, Lou (Pn)
0139 - Bary, Gertrude (Pn)
0140 - Bashaw, Marion (Vo)
0141 - Basile, Rosa (Vo)
0142 - Basinski, Eddie (Vi)
0143 - Basler, Ethel (Vo)
0144 - Bass, Donald (Vo)
0145 - Bass, Irene (Vo)
0146 - Bassage, Hazel (Pn)
0147 - Bast, Roy (Song stylist)
0148 - Bastone, Rosalie (Vo)
0149 - Batchelder, Helen (Vo)
0150 - Bateman, John (Unspecified)
0151 - Bates, Billy (Vo)
0152 - Bates, Elna (Vo)
0153 - Bates, Gene (Dr)
0154 - Bates, Parker (Vo)
0155 - Batle, Margaret (Vi)
0156 - Batson, Adeline (Pn)

Next page

Once upon a time . . .

B

0157 - Batt, Helen (Vi)
0158 - Batten, Edward (Vo)
0159 - Batten, Walter R. (Vo)
0160 - Battestin, Helene (Vo)
0161 - Batterman, Nobert (Unspecified)
0162 - Battermann, Ency (Vo)
0163 - Batterman, Margaret Dean (Unspecified)
0164 - Battersby, Stanley (Vo)
0165 - Battey, Robert (Vo)
0166 - Battle, Jacqueline (Vo)
0167 - Baudendistel, Susan (Pn)
0168 - Bauer, Arthur (Vo)
0169 - Bauer, Celia (Vo)
0170 - Bauer, Dorothy (Vo)
0171 - Bauer, Florence (Vo)
0172 - Bauer, Helen (Vo)
0173 - Bauer, Irene (Vo)
0174 - Bauer, Jack (Vo)
0175 - Bauer, Jean (Vo)
0176 - Bauer, Mattie (Vo)
0177 - Bauer, Patricia (Vo)
0178 - Bauer, Raymond (Vo)
0179 - Bauer, Winifred (Pn)
0180 - Bauerschmidt, Fred (Vo)
0181 - Bauert, Herbert (Unspecified)
0182 - Baukney, James (Ce)
0183 - Baum, Alvin (Vi)
0184 - Baum, Ann (Vo)
0185 - Baum, Charles (Pn, Orch)
0186 - Baum, Edna (Vo)
0187 - Baum, Joseph (Vo)
0188 - Baum, Leah (Vo)
0189 - Baum, Seymour A. (Vo)
0190 - Bauman, Mary (Vo)
0191 - Bauman, Ruth (Vo)
0192 - Bauman, Susan (Pn)
0193 - Bauman, Thelma (Vo)
0194 - Baumann, Eileen (Vo)
0195 - Baumann, John (Vo)
0196 - Baumann, Justin (Unspecified)
0197 - Baumann, Margaret (Pn)
0198 - Baumann, Mary (Vo)
0199 - Baumann, Ruth (Vo, Vi)
0200 - Baumert, Watson A. (Unspecified
0201 - Baumgarten, Annamay (Vo)
0202 - Baumuller, William (Vo)
0203 - Baunds, Ruth (Pn, Acc)
0204 - Baur, Lottie (Vo)
0205 - Baur, Roberta (Unspecified)
0206 - Bauts, Diana (Pn)
0207 - Bautz, Alyse (Vo)
0208 - Bautz, Maureen (Vo)

B

0209 - Bavagnoli, Gaetano (Orch)
0210 - Bawn, Dorianne (Vo)
0211 - Baxter, Almon (Vo)
0212 - Baxter, Ann Carroll (Vo)
0213 - Baxter, Catherine (Vo)
0214 - Baxter, Harry (Vo)
0215 - Baxter, Shirley (Vo)
0216 - Bay, Robert (Vo)
0217 - Bayer, Carolyn (Vo)
0218 - Bayer, Emma (Vo)
0219 - Bayer, Emmanuel (Pn)
0220 - Bayer, George (Vo)
0221 - Baykes, William (Cl)
0222 - Baylin, Sylvia (Pn)
0223 - Baylis, Flora (Vo)
0224 - Baylis, Harold (Co)
0225 - Bayne, Beverly (Vo)
0226 - Bayne, Charlotte (Vo)
0227 - Bayne, Jeanne (Vo)
0228 - Bayne, Stephen F. Jr. (Vo)
0229 - Bazcom, Lester (Co)
0230 - Beach, Florence (Vo)
0231 - Beadle, Catherine (Vo)
0232 - Beal, John (Vo)
0233 - Beal, Robert L. (Vo)
0234 - Bean, Robert (Vo)
0235 - Bear, Noel (Vi, Mu)
0236 - Beard, Ruth (Vo)
0237 - Beards, Pearl (Pn)
0238 - Beards, Richard (Vo)
0239 - Beattie, Elizabeth (Unspecified)
0240 - Beattie, William (Pn)
0241 - Beatty, Bonnie (Pn)
0242 - Beaty, Roberta (Vo)
0243 - Beaugard, Henry (Vo)
0244 - Bechard, Conrad (Vo)
0245 - Bechtel, Buddy (Vo)
0246 - Bechtel, Cornelius (Vo)
0247 - Bechtel, Doris (Vo)
0248 - Bechtel, Ellis (Vo)
0249 - Bechtel, Olin (Vi)
0250 - Beck, Caryl (Vo)
0251 - Beck, Charlotte (Vi)
0252 - Beck, Glen (Sax)
0253 - Beck, Irene (Vo)
0254 - Beck, Joan (Vo)
0255 - Beck, John (Tp, Co)
0256 - Beck, Leslie (Tp, Vo)
0257 - Beck, Lizette (Vi)
0258 - Beck, Marie (Vo)
0259 - Beck, Ray (Dr)
0260 - Beckel, John (Vo, Pn)

Next page

Once upon a time . . .

B

0261 - Becken, Emily L.(Unspecified)
0262 - Becker, Beatrice (Vo)
0263 - Becker, Blanche (Vo)
0264 - Becker, Charles Sr. (Vo)
0265 - Becker, Charles Jr. (Vo)
0266 - Becker, Daniel (Unspecified)
0267 - Becker, David (Vo)
0268 - Becker, Edward (Vo, Gu, Ba)
0269 - Becker, Eleanor (Vo)
0270 - Becker, Frances (Vo)
0271 - Becker, Fred (Vo)
0272 - Becker, George C. (Vo)
0273 - Becker, Gustave (Pn)
0274 - Becker, Helen (Vo)
0275 - Becker, Jack (Pn)
0276 - Becker, Marguerite (Vo)
0277 - Becker, Merril (Tp, Vo)
0278 - Becker, Philip (Vo)
0279 - Becker, Richard (Vo)
0280 - Becker, Robert (Vo)
0281 - Becker, Roland (Unspecified)
0282 - Beckerle, Mildred (Vo)
0283 - Becket, Bob (Vo)
0284 - Beckett, Wheeler (Orch)
0285 - Beckett, Elise (Pn)
0286 - Beckett, Henry (Vo)
0287 - Beckett, Lena (Vo)
0288 - Beckman, Natalie (Vo)
0289 - Beckmamm, Irving (Unspecified)
0290 - Beckmann, Saul (Vo)
0291 - Bechsler, Bernice (Pn)
0292 - Bechtel, Bernie (Vo)
0293 - Beckwith, Anna (Vo)
0294 - Beckwith, Barbara (Vo)
0295 - Beckvermit, Dorothy (Vo)
0296 - Beckwith, Sydney (Acc)
0297 - Becraft, Donald (Unspecified)
0298 - Beczkewcz, Jane (Vo)
0299 - Beddoe, Mabel (Vo)
0300 - Bedell, Arnold (Vo)
0301 - Bedell, Diane (Vo)
0302 - Bedell, Dora (Vo, Pn)
0303 - Bedell, Edith (Vo)
0304 - Bedell, Ellen (Vo)
0305 - Bedell, George (Dr)
0306 - Bedell, James (Vo)
0307 - Bedell, Judy (Vo)
0308 - Bedell, Larry (Vo)
0309 - Bedell, Marjorie (Ob, Vo)
0310 - Bedell, Robert (Sax)
0311 - Bedell, Ruth (Vo)
0312 - Bedell, Theodore Jr. (Vo)

B

0313 - Bedell, Virginia (Unspecified)
0314 - Bedell, Welden (Vo)
0315 - Bedell, William (Vo)
0316 - Bederka, Mary (Vo)
0317 - Bedford, Barbara (Vo)
0318 - Bedford, Marion (Vo)
0319 - Bednar, Marion (Vo)
0320 - Bedrik, Vaska (Ce)
0321 - Bedsow, Leonard (Vo)
0322 - Beebe, Allen (Vo)
0323 - Beebe, Bernard (Unspecified)
0324 - Beebe, Chester W. (Pn, Or)
0325 - Beebe, Esther (Vo)
0326 - Beebe, Joan (Vo)
0327 - Beebe, Lois (Pn)
0328 - Beebe, Malty (Vo)
0329 - Beebe, Maria (Vo)
0330 - Beecham, Betty (Vo)
0331 - Beecher, Marjorie (Vo)
0332 - Beecher, Rita T. (Vo)
0333 - Beeck, George (Vo)
0334 - Beedon, Jean (Vo)
0335 - Beeker, Willard (Unspecified)
0336 - Beekman, Anna (Vo)
0337 - Beekman, Francine (Vo)
0338 - Beeman, Weneta (Vo)
0339 - Beer, Andrew (Unspecified)
0340 - Beer, Donald (Unspecified)
0341 - Beer, Orba (Vo)
0342 - Beers, Charles (Vo)
0343 - Beers, Edwin (Gu)
0344 - Beers, Nancy (Pn)
0345 - Beers, Wallace (Gu, Ba, Man)
0346 - Beery, Rita (Bugle)
0347 - Beese, James (Vi)
0348 - Beetha, John (Vo)
0349 - Beevar, Lillian (Vo)
0350 - Beff, Donald (Ho)
0351 - Begalla, Frances E. (Vo)
0352 - Begbie, David (Vo)
0353 - Beggs, Lee (Vo)
0354 - Beh, Ronald (Vo)
0355 - Behme, Otto (Vo)
0356 - Behn, Caroline (Vo)
0357 - Behn, Harold (Vo)
0358 - Behke, Kathryne (Vo)
0359 - Behr, Allen (Pn)
0360 - Behrens, Louise (Vo)
0361 - Behrens, Lois (Vo)
0362 - Behrens, Reginald (Vo, Gu, Ba)
0363 - Behringer, Anna V. (Vo)
0364 - Behringer, Emily (Vo)

Next page

Once upon a time . . .

B

0365 - Behringer, Helen (Unspecified)
0366 - Behringer, Juliana (Vo)
0367 - Behringer, Lois (Vo)
0368 - Behrmann, Mary Lou (Vo)
0369 - Beigel, Janet (Vo)
0370 - Beilman, Edward (Unspecified)
0371 - Beilman, Harry (Vo)
0372 - Beilman, Henrietta (Vo)
0373 - Beiker, Joseph (Vo)
0374 - Beintema, Maryjane (Vo)
0375 - Beintema, Johnny (Vo)
0376 - Beirling, Helen (Vo)
0377 - Beitz, Donald (Vo)
0378 - Bejsovec, Emil J. (Pn)
0379 - Beket, Alice (Vo)
0380 - Beket, Frances (Vo)
0381 - Bekker, Peter (Vo)
0382 - Belcher, Arthur (Ha)
0383 - Belcher, Mary (Vo)
0384 - Belin, Charles (Vo)
0385 - Belison, Simeon (Cl)
0386 - Bell, Anna (Vo, Sax)
0387 - Bell, Clarence (Vo)
0388 - Bell, Constance (Vo)
0389 - Bell, C. E. (Vo)
0390 - Bell, Dolores (Cl)
0391 - Bell, Ella (Vo)
0392 - Bell, Frances (Vo)
0393 - Bell, Frederick (Or, Ch)
0394 - Bell, Frieda (Vo)
0395 - Bell, Henry W. (Vo)
0396 - Bell, John Weston (Fl)
0397 - Bell, Kathryn (Vo)
0398 - Bell, Louise (Vo)
0399 - Bell, Muriel (Vo)
0400 - Bell, Nancy (Song stylist)
0401 - Bell, Samuel (Vo)
0402 - Bell, Vernon (Vo)
0403 - Bell, William J. (Vo)
0404 - Bella, Rae (Vo)
0405 - Belland, Anna (Pn)
0406 - Belle, Isaiah (Dr)
0407 - Belle, Norma (Vo)
0408 - Belle, Wilbur (Vo)
0409 - Belle-Isle, Audree (Vo)
0410 - Beller, Max (Pn)
0411 - Belleri, Margarete (Vo)
0412 - Belli, Joan (Ho, Arr)
0413 - Bellini, Anna (Vo)
0414 - Bello, Angela (Vo)
0415 - Bello, Robert (Vo)
0416 - Bellows, Charles (Vo)

B

0417 - Beloff, Mira (Pn)
0418 - Beloof, Elmer R. (Orch)
0419 - Belousoff, Eisel (Ce)
0420 - Belov, Samuel (Vi)
0421 - Belson, Dolores (Vo)
0422 - Beltelisse, Edwin (Pn)
0423 - Belton, Joseph Eugene (Vo)
0424 - Belton, Marie (Vo)
0425 - Beltran, Frank (Pn)
0426 - Belz, Clarence (Vo)
0427 - Bembry, Kay (Pn, Vo)
0428 - Bement, Gwynn (Vo, Ch)
0429 - Bencivengo, Daniel (Vo)
0430 - Bencriscutto, Frank "Ben" (Orch, Arr, Mu)
0431 - Bender, Genevieve (Vo)
0432 - Bender, George (Vo)
0433 - Bender, Grace (Vo)
0434 - Bender, Lillian (Vo)
0435 - Bender, Paul (Vo)
0436 - Bender, William (Pn)
0437 - Bendit, Edith (Vo)
0438 - Beneda, Josephine (Pn)
0439 - Benedict, Allan (Mu)
0440 - Benedict, Blakney (Unspecified)
0441 - Benedict, David (Vo)
0442 - Benedict, Deborah (Vo)
0443 - Benedict, Jean (Vo)
0444 - Benedict, Laurence (Vo)
0445 - Bendizky, Naoum (Ce)
0446 - Benesch, Joan M. (Pn)
0447 - Benesch, Ludwig (Vo)
0448 - Benestad, Ethel (Vo)
0449 - Benfield, Bruno (Vo)
0450 - Benfield, Elsa (Vo)
0451 - Beni, James (Vo)
0452 - Benincasa, Anthony (Unspecified)
0453 - Benincasa, Arthur (Unspecified)
0454 - Benincasa, Edward (Vo)
0455 - Benincasa, Robert (Vo)
0456 - Benisch, Chatles E. (Vo)
0457 - Benisch, Julia (Vo)
0458 - Benish, Ludwig (Vo)
0459 - Benjamin, Anna (Vo)
0460 - Benjamin, Celia (Vo)
0461 - Benjamin, Fred (Vo)
0462 - Benjamin, Claire (Ce)
0463 - Benjamin, Galam (Dr)
0464 - Benjamin, Gladys (Vo)
0465 - Benjamin, James (Vo)
0466 - Benjamin, Lewis (Sax)
0467 - Benjamin, Rita (Vo)
0468 - Benjamin, Sherman (Vo)

Next page

Once upon a time . . .

B

0469 - Benkard, Joan (Vo)
0470 - Benkenstein, Josephine (Vo)
0471 - Bennard, Frederick (Vo)
0472 - Bennard, Gloria (Vo)
0473 - Bennell, William (Gu, Ba)
0474 - Benner, Helen (Vo)
0475 - Bennett, Adele (Vo)
0476 - Bennett, Addison (Vo)
0477 - Bennett, Ann T. (Vo)
0478 - Bennett, Bernice (Vo)
0479 - Bennett, Carryll (Vo)
0480 - Bennett, Charlotte (Vo)
0481 - Bennett, Constance (Vo)
0482 - Bennett, Edith (Vo)
0483 - Bennett, Edwin L. (Vo)
0484 - Bennett, Eileen (Vo)
0485 - Bennett, Ella (Vo)
0486 - Bennett, Emma A. (Vo)
0487 - Bennett, Florence (Vo)
0488 - Bennett, Hazel (Vo)
0489 - Bennett, Helen (Vo)
0490 - Bennett, Hilda (Pn)
0491 - Bennett, Jean (Vo)
0492 - Bennett, Joan (Pn)
0493 - Bennett, Judith (Vo)
0494 - Bennett, Leslie (Vo)
0495 - Bennett, Margaret (Vo)
0496 - Bennett, Marion (Vo)
0497 - Bennett, Mozella (Vo)
0498 - Bennett, Natalie (Vo)
0499 - Bennett, Pamela (Vo, Dr)
0450 - Bennett, Paul (Bass)
0501 - Bennett, Priscilla (Vo)
0502 - Bennett, Richard (Ho)
0503 - Bennett, Robert (Vo)
0504 - Bennett, Signe (Vo)
0505 - Bennett, Susan (Vo, Dr)
0506 - Bennetter, Kathryn (Vo)
0507 - Bennigsen, David (Vo)
0508 - Benninger, John (Pn)
0509 - Benny, Jack (Vi)
0510 - Benoit, Ralph J. (Unspecified)
0511 - Benoit, Rhea (Pn)
0512 - Bensle, Mildred A. (Pn)
0513 - Benson, Bertha (Vo)
0514 - Benson, Dorothea (Vo)
0515 - Benson, Evelyn (Vo)
0516 - Benson, Joan (Vo, Pn)
0517 - Benson, Joyce (Vo)
0518 - Benson, Lillian (Vo)
0519 - Benson, Marjorie Wellock (Vo)
0520 - Benson, Ruth (Vo)

B

0521 - Benson, Virginia (Unspecified)
0522 - Bent, Samuel S. (Vo)
0523 - Benthall, Murray (Vi)
0524 - Bentley, Edith (Vo)
0525 - Bentley, Frederick (Vo)
0526 - Bentley, Isabelle (Vo)
0527 - Bentley, Mirtle (Vo)
0528 - Bentley, Richard (Unspecified)
0529 - Benton, Martha (Pn)
0530 - Benz, Caroline (Vo)
0531 - Benzenberg, Fred (Vo)
0532 - Bercier, Gerald (Vo)
0533 - Bercow, Richard (Vo)
0534 - Beredyn, Franklyn (Vo)
0535 - Beregh, Jean (Vo)
0536 - Beregi, Oscar (Vo)
0537 - Best, Warren (Sax)
0538 - Besthoff, Mabel (Pn, Vo)
0539 - Besthoff, Susan (Vo)
0540 - Bethe, David (Vo)
0541 - Bethel, Erma (Vo)
0542 - Bethel, Evelyn (Vo)
0543 - Bethel, Lenore (Vo)
0544 - Bethel, Winifred (Vo)
0545 - Bethge, Marion (Vi)
0546 - Betis, Eleanor (Vo)
0547 - Betjemann, Henry (Vo)
0548 - Betner, Lenora (Vo)
0549 - Betner, Sallie (Vo)
0550 - Betti, Adolfo (Vi)
0551 - Bettinger, Clara (Vo)
0552 - Bettinson, J. C. (Fl, Piccolo)
0553 - Bettman, Carol (Vi)
0554 - Bettman, Doris (Vo)
0555 - Bettman, Margaret (Vo)
0556 - Bettner, Donald (Fl)
0557 - Betts, Betsy (Vo)
0558 - Betts, Earl (Unspecified)
0559 - Betts, Marjorie (Vo)
0560 - Betts, Mary (Vo)
0561 - Betz, Phyllis (Pn)
0562 - Betz, Walter (Vo)
0563 - Beutel, Audrey (Unspecified)
0564 - Beutel, Vivian (Vo)
0565 - Beutel, William (Vo)
0566 - Beutelman, Betty (Vo)
0567 - Beuthan, Margaret (Vo)
0568 - Bevilaqua, Alfred (Vo)
0569 - Bexyack, Dolores (Vo)
0570 - Beyers, Robert (Tp, Vi)
0571 - Beynon, Ronald (Vo)
0572 - Bianca, Frank (Vo)

Next

Once upon a time . . .

B

0573 - Biase, William (Vo)
0574 - Bibb, Leon (Vo)
0575 - Bibby, Caroline (Vo)
0576 - Bick, Arline (Vo)
0577 - Bick, Ernest (Vo)
0578 - Bick, George (Vo)
0579 - Bickensdorfer, Madeleine (Pn)
0580 - Bickmeyer, Doris (Vo)
0581 - Bickmeyer, Louise (Vo)
0582 - Bickel, Elsie (Vo)
0583 - Bickmeyer, Walter (Vo)
0584 - Bickensdorfer, Madeleine (Pn)
0585 - Bickoff, Aaron (Vo)
0586 - Bicks, Constance (Vo)
0587 - Bidwell, Barbara (Vo)
0588 - Biebel, Emil (Vo)

. . . . . .
. . . . . .
. . . . . .
. . . . . .
. . . . . .
. . . . . .
. . . . . .
. . . . . .
. . . . . .
. . . . . .
. . . . . .
. . . . . .
. . . . . .
. . . . . .
. . . . . .
. . . . . .
. . . . . .
. . . . . .
. . . . . .
. . . . . .
. . . . . .
. . . . . .
. . . . . .
. . . . . .
. . . . . .
. . . . . .
. . . . . .
. . . . . .
. . . . . .
. . . . . .
. . . . . .
. . . . . .

C

0001 - Capach, Irma (Vo)
0002 - Capouilles, F. R. (Vo)
0003 - Carrara, Olga (Vo)
0004 - Carroll, Ada (Pn)
0005 - Cawood, Shirley (Vo)
0006 - Cayne, Lillian (Pn)
0007 - Cayot, Mary (Vo)
0008 - Cebotari, Maria (Vo)
0009 - Cechetti, Telly (Vo)
0010 - Cederborg, Alice (Vi)
0011 - Ceglio, Jeannette (Vo)
0012 - Cella, Audrey Irene (Vo)
0013 - Cella, Louise (Vo)
0014 - Cella, Lucille (Unspecified)
0015 - Cella, William (Vo)
0016 - Cellato, Elaine (Pn)
0017 - Cenit, Abe (Vo)
0018 - Ceppos, Max (Vi)
0019 - Ceraso, Ed (Dr)
0020 - Ceraso, Robert (Pn, Acc)
0021 - Cerbone, Marilyn (Vo)
0022 - Cerdan, Aurelio (Vo)
0023 - Ceriano, Joseph (Vo)
0024 - Cerminara, Napoleone (Cl)
0025 - Cernak, Edward (Dr)
0026 - Cerollo, Alfred (Unspecified)
0027 - Cerri, Francesco (Vo)
0028 - Cerquozzi, Louise (Unspecified)
0029 - Cerquozzi, Mary (Pn)
0030 - Cestari, Sandra (Vo)
0031 - Cejka, Jerry (Tympani)
0032 - Chabot, Leon (Bugle)
0033 - Chada, Carl F. (Vo)
0034 - Chadwick, Henry (Vo)
0035 - Chaffee, H. Alton (Vo)
0036 - Chaffee, Madeleine (Vo)
0037 - Chaffer, Edwina (Vo)
0038 - Chagaris, Gregory (Cl)
0039 - Chakeris, Marian (Vo)
0040 - Chalifoux, Alice (Har)
0041 - Challan, Anna (Unspecified)
0042 - Challan, Martin (Unspecified)
0043 - Challan, Mary (Unspecified)
0044 - Challenger, Lilyan May (Vo)
0045 - Chalsen, George (Vo)
0046 - Chalsen, May (Vo)
0047 - Chamberlain, Brewster (Vo)
0048 - Chamberlain, Elinor G. (Vo)
0049 - Chamberlain, Dorothea (Unspecified)
0050 - Chamberlain, Eugene (Vo)
0051 - Chamberlain, Marion (Vo)
0052 - Chamberlain, William (Unspecified)

Next page

Once upon a time . . .

C

0053 - Chamberlin, Clarence (Pn)
0054 - Chambers, Anna (Vo)
0055 - Chambers, Cathleen Ely (Pn)
0056 - Chambers, Julian (Ha)
0057 - Chambers, Madeline (Vo)
0058 - Chambrovich, Frank (Vo)
0059 - Champeau, Walter (Gu)
0060 - Champlin, Alma (Vo)
0061 - Champlin, Carol (Vo)
0062 - Chan, Anna (Vo)
0063 - Chandler, Anita (Vo)
0064 - Chandler, Marjorie (Vo)
0065 - Channon, Colinge (Mu, Orch)
0066 - Chantler, John (Vo)
0067 - Chapin, Bo (Tp)
0068 - Chapin, Jean (Vo)
0069 - Chapin, Marion (Vo)
0070 - Chapman, Betty (Fl)
0071 - Chapman, Emily (Vo)
0072 - Chapman, James (Vo)
0073 - Chapman, Jean (Ho)
0074 - Chapman, Jim (Vo)
0075 - Charchiev, Annabelle (Vo)
0076 - Charchiev, Veronica (Vo)
0077 - Charlier, Frederica (Vo)
0078 - Charlton, Anne (Vo)
0079 - Charlton, George (Vo)
0080 - Charlton, Hilda (Vo)
0081 - Charm, Mania (Vo)
0082 - Charney, Martha (Vo)
0083 - Charoy, Doris (Vo)
0084 - Chartier, Donald (Vi)
0085 - Chase, Althea (Vo)
0086 - Chase, Louise (Vo)
0087 - Chase, Ronny (Vo)
0088 - Chase, Vera (Vi)
0089 - Chathelain, Doris (Vo)
0090 - Chattaway, George F. (Tb)
0091 - Chattaway, Samuel (Vo)
0092 - Chau, George (Vo)
0093 - Cheatham, James (Vi)
0094 - Cheesman, George (Vo)
0095 - Chefalo, Juanita (Vo)
0096 - Chelimsy, Naomi (Vo)
0097 - Chemers, Danny (Pn)
0098 - Chemers, Judy (Pn)
0099 - Chen, Evelyn (Vo)
0100 - Chenette, Edward (Unspecified)
0101 - Cheney, Charles (Vi)
0102 - Cheney, Frank (Vo, Pn)
0103 - Cheney, Jane (Pn)
0104 - Cheney, Mary Alice (Vo)

C

0105 - Cheney, Waldo (Vo)
0106 - Cherico, Frieda (Vo)
0107 - Chermak, Robert (Vi)
0108 - Chernoff, Gloria (Vo)
0109 - Cherry, Frank (Vo)
0110 - Cherry, Frederick (Vo)
0111 - Cherry, Irene (Vo)
0112 - Chertock, Leo (Vo)
0113 - Chesbro, Fred (Vo)
0114 - Cheshire, Sam (Unspecified)
0115 - Chester, Doc (Vo)
0116 - Chester, Esme (Vo)
0117 - Chevalier, Anna Mae (Vo)
0118 - Chevalier, Michael (Vo)
0119 - Chevions, Muriel (Vo)
0120 - Chewning, Florence (Unspecified)
0121 - Cheyette, IIrving (Tp)
0122 - Chiaffarelli, Angelo (Cl)
0123 - Chiarella, Joseph (Dr)
0124 - Chiasson, Claude Jean (Pn, Harpsichord)
0125 - Chickosky, John (Co)
0126 - Chidsey, James (Vo)
0127 - Chidsey, William (Vo)
0128 - Chiggeri, Annabelle (Vo)
0129 - Child, Herbert (Vo, Ch)
0130 - Chilson, George (Vo, Sax)
0131 - Chisam, Naomi (Vo)
0132 - Chiuchiolo, Lilie (Vo)
0133 - Chiupsa, Frances (Vo)
0134 - Chiurito, Louis (Vo)
0135 - Chmielink, Anna (Vo)
0136 - Chmielink, Joseph (Vo)
0137 - Chmielink, Mary (Vo)
0138 - Chmielink, Peter (Vo)
0139 - Choate, Frances (Vo)
0140 - Choate, Helen (Vo)
0141 - Choate, Jane (Vo)
0142 - Choate, Polly (Vo)
0143 - Chodkowski, Adele (Vo)
0144 - Chorsky, Buz (Tp)
0145 - Chonko, Stephen (Vo)
0146 - Choquette, Imelda (Vo)
0147 - Chosed, Mae (Vo)
0148 - Chownes, William (Vo)
0149 - Christ, Anna (Vo, Ch, Pn, Or)
0150 - Christ, Carol M. (Vo)
0151 - Christ, John (Vo)
0152 - Christal, Leon (Vo)
0153 - Christensen, Arthur B. (Vo)
0154 - Christensen, Olive (Vo)
0155 - Christensen, Ruth (Vo)
0156 - Christensen, Sabinius (Vi)

Next page

Once upon a time . . .

C

0157 - Christian, Ela (Unspecified)
0158 - Christian, Emile Joseph (Tb, Mu, Co, String Bass)
0159 - Christian, Freda (Vo)
0160 - Christian, Howard (Vo)
0161 - Christian, Stuart (Vo)
0162 - Christiansen, Charles (Vi)
0163 - Christiansen, Mary (Vo)
0164 - Christiansen, Walter R. (Vo)
0165 - Christianson, Tom (Ho)
0166 - Christie, John (Vo)
0167 - Christie, Louise (Vo)
0168 - Christine, Lily (Vo)
0169 - Christman, Henry (Cl)
0170 - Christmas, Arthur (Cl)
0171 - Christofell, George (Vo)
0172 - Christofell, John (Vo)
0173 - Christopher, Mary (Vo)
0174 - Christopher, Walter (Vo)
0175 - Christy, Isabel (Vo)
0176 - Chu, Kang (Sax)
0177 - Chudnick, Robert Roland, Red Rodney or Albino Red (Tp)
0178 - Chumas, John (Unspecified)
0179 - Chura, Shirley (Vi)
0180 - Church, Donald (Unspecified)
0181 - Church, Inez (Vo)
0182 - Church, Marjorie (Pn)
0183 - Church, Mildred D. (Vo)
0184 - Church, Noval L. (Orch)
0185 - Church, Ruth (Ha)
0186 - Chustek, Sandra (Vo)
0187 - Ciabattoni, Anne (Vo)
0188 - Ciaccio, Lucy (Vo)
0189 - Cialoni, Robert (Vi)
0190 - Ciancio, Jack (Unspecified)
0191 - Ciancio, Marie (Vo)
0192 - Ciavina, Mary (Vo)
0193 - Ciminelli, Lucille (Song Stylist)
0194 - Ciriello, Mike (Pn)
0195 - Civetti, Lydia (Vo)
0196 - Clancy, Thomas (Vo)
0197 - Clark, Albert E. (Ch)
0198 - Clark, Ann Bernice (Vo)
0199 - Clark, Anne (Vo)
0200 - Clark, Elsie (Vo, Vi)
0201 - Clark, Consuelo (Pn)
0202 - Clark, Craig (Vo)
0203 - Clark, Edmund (Vo)
0204 - Clark, Elinor (Vo)
0205 - Clark, Estelle Merymon (Ly)
0206 - Clark, Gene (Pn)
0207 - Clark, Gwendolyn (Vo)

C

0208 - Clark, James W. (Vo, Ce)
0209 - Clark, Jeannette (Vo)
0210 - Clark, Jill (Vo)
0211 - Clark, John Jr. (Dr, Xylophone)
0212 - Clark, Junior (Pn)
0213 - Clark, Kathleen (Vo)
0214 - Clark, Leola (Vo)
0215 - Clark, Linson (Pn)
0216 - Clark, Margaret (Vo)
0217 - Clark, Marie (Vi)
0218 - Clark, Olive (Vo)
0219 - Clark, Orlo (Dr)
0220 - Clark, Palmer John (Pn, Mu)
0221 - Clark, Rita (Vo)
0222 - Clark, Robert (Vo)
0223 - Clark, Rosalie (Vo)
0224 - Clark, Selita (Vo)
0225 - Clark, Thornburn (Vo)
0226 - Clark, Veronica (Vo)
0227 - Clark, Vincent A. (Vo)
0228 - Clarke, Albert E. Jr. (Tb)
0229 - Clarke, Anne (Co)
0230 - Clarke, Angela (Vo)
0231 - Clarke, Dorothy B. (Vo)
0232 - Clarke, Loraney (Co)
0233 - Clarke, Mary Lou (Vo, Acc, Ly, Mu)
0234 - Clarke, Milton (Vo)
0235 - Clarke, Robert (Vo)
0236 - Clarke, Thomas (Vo)
0237 - Clarke, Thorburn (Vo)
0238 - Clarke, Virginia (Vo)
0239 - Clarke, Vincent M. (Vo)
0240 - Clarkson, Jeff (Mu, Pn)
0241 - Clausen, Arthur (Vo)
0242 - Clausen, Charlotte (Vo)
0243 - Clausen, Edna (Pn)
0244 - Clausen, Elizabeth (Vo)
0245 - Clausen, Gus (Vo)
0246 - Clauss, Patricia (Vo)
0247 - Clauss, William R. (Vo)
0248 - Claussen, Edward Jr. (Vo)
0249 - Clavel, Lucile (Pn)
0250 - Clay, Beverly (Vo, Pn)
0251 - Clay, Barbara M. (Vo)
0252 - Clay, Helena (Vo)
0253 - Clay, Martha (Vo)
0254 - Clayborn, Edyth (Pn)
0255 - Clancy, John (Ha)
0256 - Claypool, John (Contra Bass)
0257 - Clayton, Hazel (Vo)
0258 - Clayton, Henry (Vo)
0259 - Clayton, Ronald (Tp)

Next page

Once upon a time . . .

C

0260 - Clearwater, Francis (Unspecified)
0261 - Clearwater, Robert (Unspecified)
0262 - Cleary, Michael (Fife)
0263 - Cleary, William (Vo)
0264 - Cleaves, Wilhelmina (Vo)
0265 - Clee, William (Vo)
0266 - Cleg, Ruth (Pn)
0267 - Clegg, Arthur (Vo)
0268 - Clegg, Thomas (Vo)
0269 - Clem, Robert B. (Vo)
0270 - Clemens, Wilbur (Dr)
0271 - Clement, Joseph Claude (Vo)
0272 - Clemente, Genevieve (Vo)
0273 - Clemons, Dorothy (Vo)
0274 - Clemons, Estelle (Vo)
0275 - Clerico, Oswald (Unspecified)
0276 - Clerke, Clifton (Vo)
0277 - Clermont, Lotte (Vo)
0278 - Clesson, George (Vo)
0279 - Cleveland, Constance (Vo)
0280 - Cleveland, Lawrence (Cl)
0281 - Cliff, Paddy (Song Stylist, Orch)
0282 - Clifford, Beatrice (Unspecified)
0283 - Clifford, Elizabeth (Vo, Pn)
0284 - Clifford, Richard (Cl)
0285 - Clift, Della (Pn)
0286 - Cline, Bette (Vo)
0287 - Cline, Katherine (Vo)
0288 - Cline, Roanne (Vl)
0289 - Clineman, Jack (Vo)
0290 - Clinton, Edward (Vo)
0291 - Clist, Edna (Vo)
0292 - Clochessy, John (Vo)
0293 - Clock, Chester (Vo)
0294 - Cloessy, Mary (Unspecified)
0295 - Close, Catherine (U6nspecified)
0296 - Close, Dorothy (V7o)
0297 - Close, Florence (Unspecified)
0298 - Close, June (Unspecified)
0299 - Close, Ralph (Unspecified)
0300 - Close, Richard (Vo)
0301 - Clough, Bert (Vo)
0302 - Clough, Gertrude (Vo)
0303 - Cloutier, Robert B. (Pn, Or)
0304 - Clowes, Elsa (Vo)
0305 - Clowes, Maretta (Vo)
0306 - Clucas, Dick (Vo)
0307 - Clucas, John (Vo)
0308 - Clucas, Joseph (Vo)
0309 - Clucas, Richard (Vo)
0310 - Cluett, Hazel (Vo)
0311 - Clum, Earl C. (Vo)

D

0312 - De Carlo, Joe (Orch)
0313 - De Vanney, Michael J. (Vo)
0314 - De Voogdt, Johnny (Vi)
0315 - Dahl, Edith Rogers (Song Stylist, Vi)
0316 - Damari, Shoshana (Song Stylist)
0317 - Danglo, Muriel (Db)
0318 - Daniels, Herman (Vi)
0319 - Daniels, Jacqueline (Vo)
0320 - Daniels, Percy (Vo)
0321 - Daniels, Peter (Vo)
0322 - Daniels, Termite (Vo)
0323 - Daniels, Vincent (Pn)
0324 - Danielson, Carl (Gu, Mun)
0325 - Danielson, Clarice E. (Pn, Fl)
0326 - Danielson, Doris (Vo)
0327 - Danielson, Jaques (Pn)
0328 - Danis, Lew (Vo)
0329 - Danlo, Muriel (Contra Bass)
0330 - Dann, Jennie Lee (Vo, Ch)
0331 - Danner, Edgar, W. (Pn, Vi)
0332 - Danofsky, Herman (Pn, Mu)
0333 - Danow, Helen (Unspecified)
0334 - Danowski, Frank (Vo)
0335 - Danowski, Joan (Vo)
0336 - Danowski, Regina (Vo)
0337 - Dans, Victor (Vo)
0338 - Dansen, Jean (Unspecified)
0339 - Danser, Jack (Vo)
0340 - Dansky, Florence (Vo)
0341 - Dante, Dino (Song Stylist)
0342 - Dante, Richard (Vo)
0343 - Dantre, Alec (Vo)
0344 - Danziger, Harris (Vi, Orch)
0345 - Dapolito, Elvira (Vo)
0346 - Darby, Mary (Unspecified)
0347 - Darby, Narcy (Vo, Tp, Co)
0348 - Darcy, Charles (Vo)
0349 - Darcy, Dorothy (Vo)
0350 - Dare, Virginia (Song Stylist)
0351 - Dargno, Mattie (Vo)
0352 - Darlin, Kitty (Song Stylist)
0353 - Darling, Betty (Vo)
0354 - Darling, Elizabeth (Cl)
0355 - Darling, Estelle (Vo)
0356 - Darmohray, Mary (Vo)
0357 - Darnell, Deede (Vo)
0358 - Darpino, Mario (Cl)
0359 - Darque, Gaile (Vo)
0360 - Darr, Alice (Vo)
0361 - Darr, Sefton (Vo)
0362 - Darrell, Peter (Pn, Mu)
0363 - Darrier, Anna (Vo)

Next page

Once upon a time . . .

D

0364 - Darris, Ann (Vo)
0365 - Darron, Helen (Vo)
0366 - Darrow, Deane (Unspecified)
0367 - Darrow, Jean (Vo)
0368 - Darrow, Mary (Vo)
0369 - Darry, Al (Pn)
0370 - Dart, Alice (Vo)
0371 - Dart, Marjorie (Vo)
0372 - Darvin, Lucille (Vi)
0373 - Daschner, Arthur (Vo)
0374 - Daster, Callo Jane (Vo)
0375 - Dato, Marilyn (Vo)
0376 - Daub, Dorothy (Vo)
0377 - Daube, June (Vo)
0378 - Dauenhauser, Catherine (Vo)
0379 - Daus, Ernest (Vo)
0380 - Dail, Edna (Vo)
0381 - Davis, Alma (Pn, Or)
0382 - Davis, Cecile (Vo)
0383 - Davis, Marilyn (Song, Stylist)
0384 - Davidson, Archie (Tp)
0385 - Daub, Dorothy (Vo)
0386 - Dauenhauer, Helen (Unspecified)
0387 - Davantris, Jerry (Vo)
0388 - Davenport, Lee (Vo)
0389 - Davenport, Ruth (Vo)
0390 - Davenport, William (Vo)
0391 - David, Russell (Vo)
0392 - Davidson, Archie (Vo)
0393 - Davidson, Betty (Vo)
0394 - Davidson, Bruce J. (Vo)
0395 - Davidson, Caryl (Unspecified)
0396 - Davidson, Dave (Gu, Ba)
0397 - Davidson, Elaine (Vo)
0398 - Davidson, Erma (Vo)
0399 - Davidson, Ethel (Vo)
0400 - Davidson, Harold (Vo)
0401 - Davidson, Julia (Vo)
0402 - Davidson, Phyllis (Vo)
0403 - Davidson, Robert (Vo)
0404 - Davidson, Sudan (Pn)
0405 - Davidson, Tippen (Vi, Vl)
0406 - Davies, Alan (Vo)
0407 - Davies, Evan (Vo)
0408 - Davies, Horace (Vo, Ch)
0409 - Davies, Mary Elizabeth (Har)
0410 - Davies, Muriel (Vo)
0411 - Davies, Naomi (Vo, Sax)
0412 - Davies, Patricia (Vo)
0413 - Davies, Ruth (Vo)
0414 - Davis, Arthur (Unspecified)
0415 - Davis, Bette Anne (Vo, Co)

D

0416 - Davis, Blanche (Vo)
0417 - Davis, Carleton (Vi)
0418 - Davis, Claire (Vo, Pn)
0419 - Davis, Della (Vo, Pn)
0420 - Davis, Dorothy (Vo)
0421 - Davis, Douglas L. (Mu)
0422 - Davis, Gwen (Vo)
0423 - Davis, Edwin (Vo)
0424 - Davis, Eleanor (Vo)
0425 - Davis, Elizabeth (Unspecified)
0426 - Davis, Ella Belle (Pn, Vo)
0427 - Davis, Florence (Vo)
0428 - Davis, Gilbert (Vo)
0429 - Davis, Grover Tilden (Mu)
0430 - Davis, Hubert (Vo)
0431 - Davis, Irene H. (Vi)
0432 - Davis, Isabel (Unspecified)
0433 - Davis, John (Fl, Vi)
0434 - Davis, Lawrence (Vi)
0435 - Davis, Mabel B. (Pn, Or)
0436 - Davis, Marie P. (Pn)
0437 - Davis, Mary (Vo)
0438 - Davis, Mayer (Orch)
0439 - Davis, Mimi (Vo)
0440 - Davis, M. Alice (Vo)
0441 - Davis, Nancy (Vo)
0442 - Davis, Orville (Vo)
0443 - Davis, Patsy (Pn)
0444 - Davis, Percy (Vo)
0445 - Davis, Ralph Arnold (Ch)
0446 - Davis, Robert (Gu, Ba, Man)
0447 - Davis, Teddy (Vo)
0448 - Davis, Viola (Unspecified)
0449 - Davis, Virginia (Pn)
0450 - Davis, Willard (Co)
0451 - Davison, Anne (Pn)
0452 - Davison, Arthur P. (Vo)
0453 - Davison, Elizabeth P. (Vo)
0454 - Davison, Harold (Tb, Orch)
0455 - Davison, Betty (Vo)
0456 - Davison, John Sanford (Vo)
0457 - Davison, Lynne (Pn)
0458 - Davison, “Wild Bill” (Tp)
0459 - Davison, Winifred (Vo)
0460 - Davonski, Frank (Vo)
0461 - Daw, Albert (Vo)
0462 - Dawn, Hazel (Vo)
0463 - Dawson, Dorothy (Vo)
0464 - Dawson, Edward (Cl)
0465 - Dawson, Frank (Pn)
0466 - Dawson, Helen (Pn)
0467 - Dawson, June (Vo)

Next page

Once upon a time . . .

D

0468 - Dawson, Marjorie (Pn)
0469 - Dawson, Myrtle (Vo)
0470 - Dawson, Richard (Vo)
0471 - Dawson, Viola (Vo)
0472 - Day, Dorothy (Pn)
0473 - Day, Frederick (Pn)
0474 - Day, James (Pn)
0475 - Day, Marion (Song Stylist, Pn, Or)
0476 - Day, Mildred (Vo)
0477 - Day, Philip (Vo)
0478 - Day, Richard (Vo)
0479 - Day, Robert C. (Vo)
0480 - Day, Warren (Vo)
0481 - Daye, Dulce (Vo)
0482 - Days, Ruby (Vo)
0483 - Dayton, Belinda (Vo)
0484 - Dayton, Evelyn (Vo)
0485 - Dayton, Frank (Har, Vo)
0486 - Dayton, Jay (Vo)
0487 - Dayton, Jennie (Vo)
0488 - Dayton, Kathryn (Orch)
0489 - Dayton, Lois (Unspecified)
0490 - Dayton, Marion (Vo)
0491 - Dayton, Sidney (Sax)
0492 - Deabler, Harry (Vo)
0493 - Deadeye, Dick (Vo)
0494 - Deady, Margaret (Vo)
0495 - Deagan, Tommy (Orch)
0496 - Deal, John (Cl)
0497 - Dealaman, Robert (Vo)
0498 - Dean, Harlowe F. (Vo)
0499 - Dean, Harvey (Tb)
0500 - Dean, Hedward (Unspecified)
0501 - Dean, Ida (Vo)
0502 - Dean, Jack (Fl, Fife)
0503 - Dean, Norma (Vo)
0504 - Dean, Rionel (Vi)
0505 - Dean, Sheldon (Vo)
0506 - Dean, Sophie (Vo)
0507 - Dean, Thelma (Unspecified)
0508 - Deane, Berna (Vo)
0509 - Deane, Carole (Vo)
0510 - Deans, Agnes B. (Vo)
0511 - Dearborn, Joan (Vo)
0512 - Dearcopp, Walter (Vo)
0513 - Dearest, Joseph (Vo)
0514 - Deaves, Robert (Vo)
0515 - Debrosky, Olga (Pn)
0516 - Dechtermann, Grace H. (Vo)
0517 - Deck, Romer (Ho)
0518 - Decker, Aileen (Vo)
0519 - Decker, Billy (Vo)

D

0520 - Decker, Clarence (Vo)
0521 - Decker, Diane (Vo)
0522 - Decker, Donald (Vo)
0523 - Decker, Edward (Vo)
0524 - Decker, Frank (Vo)
0525 - Decker, Genevieve (Cynbals)
0526 - Decker, George (Dr)
0527 - Decker, Janice (Vo)
0528 - Decker, Lillian (Vo)
0529 - Decker, Lois (Vo)
0530 - Decker, Pauline (Vo)
0531 - Decker, Pearl (Vo)
0532 - Deconi, Leo (Vo)
0533 - Decotin, Fred (Vo)
0534 - Dedels, Raymond (Vo)
0535 - Dedonne, Anne (Song Stylist)
0536 - Dedrick, Helen A. (Vo)
0537 - Dee, Mickey (Song Stylist, Pn)
0538 - Deegan, Tom (Pn)
0539 - Deely, Agnes (Vo)
0540 - Deely, Elizabeth (Vo)
0541 - Deely, Irene (Vo)
0542 - Deely, Jack (Vo)
0543 - Deely, James (Vo)
0544 - Deely John F. (Vo)
0545 - Deely, Joseph J. (Vo)
0546 - Deely, Peter (Dr)
0547 - Deer, Phyllis (Vo)
0548 - Deering, Henry (Pn)
0549 - Deery, Elizabeth (Vo)
0550 - Deevy, Mary (Bugle)
0551 - Degan, Marie (Vo)
0552 - Degan, Naomi (Tp)
0553 - Degelman, Lucy (Vo)
0554 - Degnan, Carrie (Vo)
0555 - Deiches, Stanley (Vo)
0556 - Deidrichson, William (Vo)
0557 - Deigl, Gus (Vo)
0558 - Deiglas, Mae (Vo)
0559 - Deihl, Ellen (Vo)
0560 - Deihn, Susan (Vo)
0561 - Deike, Marilyn (Vo)
0562 - Deimel, Dolores (Vo)
0563 - Deis, Edward (Pn)
0564 - Deitz, Fordyce (Orch)
0565 - Dejo, Janet Vo)
0566 - Dejo, Norma (Vo)
0567 - Del Giaccio, Al (Db)
0568 - Del Giudice, Oscar (Vi)
0569 - Del Mastro, Angelo (Cl)
0570 - Del Pino, Paoli (Vo)
0571 - Delcamp, J. Milton (Pn)

Next page

Once upon a time . . .

0001 - Echeverria, Hortensia (Vo)
0002 - Edmond, Caroline (Vo)
0003 - Edwards, Maude (Pn)
0004 - Edwards, Margaret (Vo, Ce)
0005 - Ed5wards, Marie (Vo)
0006 - Edwards, Marilyn (Unspecified)
0007 - Edwards, Mildred (Vo)
0008 - Edwards, Mimi (Vo)
0009 - Edwards, M. Christine (Vo)
0010 - Edwards, Naomi (Vo)
0011 - Edwards, Newton (Vo)
0012 - Edwards, Patricia (Vo)
0013 - Edwards, Roberta (Fl)
0014 - Edwards, Ronald (Cl)
0015 - Edwards, Ruth (Vo)
0016 - Edwards, Sarah (Vo)
0017 - Edwards, Todd (Vo)
0018 - Edwards, Valerie (Vo)
0019 - Eells, Calvin (Slat bass, Vi, Orch)
0020 - Effertz, Marilyn (Cl)
0021 - Effron, Leonard (Tp)
0022 - Egan, Catherine (Vo)
0023 - Egan, Harvey (Orch)
0024 - Egan, Janice (Vo)
0025 - Egan, Joan (Vo)
0026 - Egan, June (Vo)
0027 - Egan, Patricia (Vo)
0028 - Egan, Raymond Blanner (Ly)
0029 - Egan, Veronica (Vo)
0030 - Egert, Marion (Unspecified)
0031 - Egerter, Alfred H. (Sax)
0032 - Egerton, James (Tp, Co)
0033 - Egerton, Judy (Vo)
0034 - Eggart, Frances (Vo)
0035 - Egge, Evelyn (Vo, Pn)
0036 - Egge, Joyce (Vo)
0037 - Eggelstone, Eleanor (Vo)
0038 - Eggelstone, Jean (Vo)
0039 - Eggert, Herbert (Pn, Acc, Tu)
0040 - Eggert, Nancy (Vo, Vibraharo, Pn)
0041 - Eggert, Richard (Vo)
0042 - Eggleston, Bailey (Vo)
0043 - Eggleston, Dorothy (Vo)
0044 - Eggleston, Eleanor (Vo)
0045 - Eggleston, Jean (Vo)
0046 - Eggleston, Lucile (Vo)
0047 - Egner, Janet (Unspecified)
0048 - Ehi, Adelaide (Vo)
0049 - Ehlen, Jean (Vo)
0050 - Ehlenberger, George (Vo)
0051 - Ehler,Ernest (Vo)
0052 - Ehlers, David (Dr)

Next page

Once upon a time . . .

F

0001 - Farata, Johnny (Acc)
0002 - Fenton, Rome (Song Stylist)
0003 - Ferguson, Elsie (Vo)
0004 - Ferone, Henrietta (Vo)
0005 - Ferrante, Marie (Ce)
0006 - Ferraris, Robert (Co)
0007 - Ferreira, John (Vo)
0008 - Ferrer, Celia (Vo)
0009 - Ferris, Anne (Vo)
0010 - Ferris, Harold (Vo)
0011 - Ferris, Roger (Fife)
0012 - Ferris, Rudy (Song Stylist)
0013 - Fesser, Robert (Vo)
0014 - Fetter, Patricia (Vo)
0015 - Fetter, Theodore (Vo)
0016 - Fevrier, Jacques (Pn)
0017 - Fewell, Rozena (Vo)
0018 - Fibble, Janet (Vo)
0019 - Fibble, Marilyn (Vo)
0020 - Fibble, Muriel (Vo)
0021 - Fichandler, Alexander (Pn)
0022 - Ficht, Richard (Vo)
0023 - Ficht, Ruth (Vo)
0024 - Fichter, Marvin (Vo)
0025 - Fiedell, Joe (Vo)
0026 - Field, Adele (Unspecified)
0027 - Field, Alice (Vo)
0028 - Field, Antoinette (Vo, Cl)
0029 - Field, Betty (Vo)
0030 - Field, Eugene (Vi)
0031 - Field, Wilma (Vo)
0032 - Fields, Lena (Vo)
0033 - Fields, Peter (Vo)
0034 - Figgatt, Nona (Cl)
0035 - Figge, Erwin (Vo)
0036 - Fillman, Elizabeth (Vo)
0037 - Filor, Ned (Vo, Co)
0038 - Finch, Arnold (Vo)
0039 - Finch, Barbara (Vo)
0040 - Finch, Loretta (Vo)
0041 - Finch, Mary (Unspecified)
0042 - Finch, Virginia (Vo)
0043 - Fincke, Martha (Vo)
0044 - Findeisen, Edna (Pn)
0045 - Findlay, Bill (Vo)
0046 - Findley, Marjorie (Vo)
0047 - Fine Elinor (Pn)
0048 - Fineo, Michael (Vo)
0049 - Fineter, Lester (Vo)
0050 - Fingar, Jane (Vo)
0051 - Finger, Frank (Vi)
0052 - Finger, Walter (Vo)

F

0053 - Fink, Agnes (Vo)
0054 - Fink, David (Cl)
0055 - Fink, Marjorie (Vo, Pn)
0056 - Fink, Steve (Tp)
0057 - Finkel, Lucy (Vo)
0058 - Finkelman, Sylvia (Vo)
0059 - Finkelstein, Ruth (Pn)
0060 - Finkenstadt, Hilda (Unspecified)
0061 - Finkenstadt, Tomi (Vo)
0062 - Finley, Marion (Vo)
0063 - Finley, Melina (Vo)
0064 - Finman, Samuele (Pn)
0065 - Finn, Barbara (Fl)
0066 - Finn, Daisy (Vo)
0067 - Finn, Grace (Unspecified)
0068 - Finnegan, Catherine (Vo)
0069 - Finney, Curtis (Vo, Cl, String bass)
0070 - Finseth, Sonny (Unspecified)
0071 - Fiore, George (Pn)
0072 - Fippinger, Frank (Cl)
0073 - Firerobin, Dorothy (Vo)
0074 - Firestone, Rose (Vo)
0075 - Firkusny, Rudolf (Vi, Orch)
0076 - Firth. Maud (Vo)
0077 - Firth, Mildred (Vo)
0078 - Fisch, Bob (Vo)
0079 - Fischer, August (Vo)
0080 - Fischer, Belmont (Vi, Orch)
0081 - Fischer, Egbert W. (Pn)
0082 - Fischer, Henry J. (Vo)
0083 - Fischer, Julius (Vo)
0084 - Fischer, Martin (Vo)
0085 - Fischler, Esther (Vo)
0086 - Fischofer, Doris (Unspecified)
0087 - Fish, Frances (Vo, Ch)
0088 - Fish, John E. (Fl)
0089 - Fishback, Etta (Pn)
0090 - Fishbeck, Hazel F. (Vo)
0091 - Fishburn, Edna (Vo)
0092 - Fishburn, George (Vo, Tp, Co)
0093 - Fisher, Betty (Vo)
0094 - Fisher, Bill (Pn)
0095 - Fisher, Bunny (Vo)
0096 - Fisher, Constance L. (Vo)
0097 - Fisher, David (Dr, Mellophone)
0098 - Fisher, Diane (Vo)
0099 - Fisher, Don (Vo)
0100 - Fisher, Edmond (Ce)
0101 - Fisher, Elizabeth (Vo)
0102 - Fisher, Eugene (Tp)
0103 - Fisher, Florence (Song stylist)
0104 - Fisher, Gertrude (Vo)

Next page

Once upon a time . . .

F

0105 - Fisher, Harry (Vo)
0106 - Fisher, Jacqueline (Vo)
0107 - Fisher, Janet (Vo)
0108 - Fisher, Jerry (Vo)
0109 - Fisher, Judy (Vo)
0110 - Fisher, Mark (Vo)
0111 - Fisher, Martha (Pn)
0112 - Fisher, Muriel (Vo)
0113 - Fisher, Roly (Orch)
0114 - Fisher, Violet (Pn, Vo)
0115 - Fisher, Virginia (Vo)
0116 - Fishkin, Arnold (Db)
0117 - Fishman, Fannie (Vo)
0118 - Fisienski, Charlotte (Vo)
0119 - Fisk, Grace (Vo)
0120 - Fiske, Bert (Pn)
0121 - Fiske, Grace (Vo)
0122 - Fiske, Helen (Vo, Pn, Or)
0123 - Fiske, Leonora (Vo)
0124 - Fiske, Phyllis (Vo)
0125 - Fitch, Irene (Vi)
0126 - Fitch, Robert (Vo)
0127 - Fithian, Dave (Vo, Tb)
0128 - Fitten, Jean (Vo)
0129 - Fitter, Jean (Vo)
0130 - Fitting, Eugene (Unspecified)
0131 - Fitz, Edward (Vo)
0132 - Fitz, Edwyn Jr. (Vo)
0133 - Fitz, Otis R. (Vo)
0134 - Fitzgerald, Agnes (Vo)
0135 - Fitzgerald, Catherine (Vo)
0136 - Fitzgerald, Cissy (Vo)
0137 - Fitzgerald, Helen (Unspecified)
0138 - Fitzgerald, Howard (Vo)
0139 - Fitzgerald, Katherine (Pn)
0140 - Fitzpatrick, John (Tb)
0141 - Fitzpatrick, Kenneth (Vo)
0142 - Fitzpatrick, Madeline (Gu, Ba, Man)
0143 - Fitzpatrick, Marybeth (Vo)
0144 - Fix, Harold A. (Or)
0145 - Flaccus, Edith Gray (Pn)
0146 - Flack, Helen (Vo)
0147 - Flagello, Nicolas (Mu)
0148 - Flaherty, Frank (Vo)
0149 - Flanagan, Beth (Vo)
0150 - Flanagan, Joe (Gu, Ba)
0151 - Flanagan, Louis (Pn)
0152 - Flanagan, Sharon (Vo)
0153 - Flanders, Florence (Vl)
0154 - Flanders, Marion Drake (Orch, Ch)
0155 - Flandreau, Betsy (Vo)
0156 - Flandreau, John (Vo)

F

0157 - Flannery, Ann (Vi)
0158 - Flannery, Eileen (Vo)
0159 - Flannery, Howard (Vo)
0160 - Flannery, Jane (Vo)
0161 - Flanter, Isabella (Vo)
0162 - Flashler, Bernard (Vi)
0163 - Flato, Lud (Pn)
0164 - Flax, Norman (Pn)
0165 - Fleeson, Neville (Mu, Ly, Pn)
0166 - Fleet, Anne (Pn)
0167 - Fleet, Charles (Vo, Pn)
0168 - Fleet, Kathryn (Vo)
0169 - Fleetwood, Evelyn (Vi)
0170 - Fleischhauer, John (Vo)
0171 - Fleischman, Manny (Mu)
0172 - Fleischman, Maurice J. (Vo)
0173 - Fleischman, Morris (Vo)
0174 - Fleishauer, Clara (Vo)
0175 - Fleishman, Stanley (Cl)
0176 - Fleming, Dave (Fife, Cl)
0177 - Fleming, Ida (Vo)
0178 - Fleming, Julia (Vo)
0179 - Fleming, Newman (Vo)
0180 - Fleming, Patricia (Vo)
0181 - Fleming, Sarah (Vo)
0182 - Flemming, Josephine (Unspecified)
0183 - Flemming, Louise (Vo)
0184 - Flessel, Elizabeth (Pn, Or)
0185 - Fletcher, Donald (Orch)
0186 - Fletcher, Florence R. (Vo)
0187 - Fletcher, James (Sax)
0188 - Fletcher, Lucile (Vo)
0189 - Fletcher, Ona Mae (Pn, Vo)
0190 - Fletcher, Warren (Vo)
0191 - Fletcher, Winston (Pn)
0192 - Fleugel, Joan (Vo)
0193 - Fleunig, Josephine (Vo)
0194 - Fleury, Ted (Vo)
0195 - Flewellin, Virginia (Vo)
0196 - Flint, A. A. (Vo)
0197 - Flint, George (Orch, Arr)
0198 - Flint, Marion (Vo)
0199 - Flint, Miriam (Vo)
0200 - Flint, Robert (Vo, Cl)
0201 - Flipse, Marie (Vo)
0202 - Flocken, Walter Jr. (Vo)
0203 - Flood, Frank (Vo)
0204 - Flor, Henry (Vo)
0205 - Florio, Jo Ann (Vo)
0206 - Florio, Salvatore (Tb)
0207 - Florkowski, Frances (Vo)
0208 - Florkowski, Loretta (Vo)

Next page

Once upon a time . . .

F

0209 - Floruss, Theresa (Vo)
0210 - Flowers, Nancy (Pn)
0211 - Flowers, Williams (Vo)
0212 - Floyd, Charlotte (Vo)
0213 - Floyd, Gladys (Vo)
0214 - Floyd, Robert (Vo)
0215 - Fluckiger, Fred (Vo)
0216 - Fluckiger, Marion (Vo)
0217 - Fluharty, David G. (Orch)
0218 - Fluharty, Dennis (Vo)
0219 - Fluhr, Doris (Vo)
0220 - Fluhr, Ethel (Vo)
0221 - Flynn, Darlene (Vo)
0222 - Flynn, Dorothy (Vo)
0223 - Flynn, Lauretta (Pn, Or)
0224 - Flynn, Margaret (Vo)
0225 - Flynn, Tommy (Orch)
0226 - Fodotoff, Gladys (Vo)
0227 - Foerster, Elsa (Vo)
0228 - Fogarty, Elmer (Unspecified)
0229 - Fogarty, James (Vo)
0230 - Fogarty, Mary (Vo)
0231 - Fogarty, Paul (Vo)
0232 - Fogel, George (Vo)
0233 - Fogel, Roslyn (Pn)
0234 - Fogelnerg, Florence (Vo)
0235 - Fogelin, Carl (Vo)
0236 - Fogle, Bryce (Vo)
0237 - Foley, Alice (Vo)
0238 - Foley, Ann (Vo)
0239 - Foley, Elwood (Vo)
0240 - Foley, Eugene (Vo)
0241 - Foley, Madelyn (Vi, Ce)
0242 - Foley, Margaret (Vo)
0243 - Foley, Martin (Vo)
0244 - Foley, Vera (Vo)
0245 - Follett, Sabra (Vo)
0246 - Follette, Dorothy (Vo)
0247 - Folsom, Ralph (Orch)
0248 - Folsom, William (Co)
0249 - Folts, Milton W. (Vo)
0250 - Fonerieva, Genia (Vo)
0251 - Fonseca, Donald (Tp, Co)
0252 - Font, Almida (Vo)
0253 - Fontaine, Frank (Unspecified)
0254 - Fontaine, Germaine (Vo)
0255 - Fontana, Virginia (Vo)
0256 - Fontana, Tommy (Vo)
0257 - Fontano, Anita (Pn)
. . . . . .
. . . . . .
. . . . . .

G

0001 - Garrity, Julia (Vo)
0002 - Gause, Iona (Song Stylist)
0003 - Gaylor, Ruth (Song Stylist)
0004 - Geddes, Emily (Vo)
0005 - Geigio, Arthur (Vo)
0006 - Geisler, Melville (Pn)
0007 - Gentile, Vincenzo (Cl)
0008 - Gentilo, Philip (Vi)
0009 - Gentszch, Mary Alice Cheney (Vo)
0010 - Genuario, Lou (Dr)
0011 - Geoghegan, Gail (Vo)
0012 - Geonan, Bobby (Vo)
0013 - George, Dorothy (Vo)
0014 - George, Esther (Pn)
0015 - George, Geraldine (Vo)
0016 - George, Richard (Vo)
0017 - Georgetti, Hilda (Vo)
0018 - Georgi, Williams Henry (Vo)
0019 - Gerace, Anthony (Vo)
0020 - Gerace, Dominick (Vo)
0021 - Gerard, Ella (Vo)
0022 - Gerard, Jerry (Orch)
0023 - Gerard, Joe (Pn)
0024 - Gerard, Majorie (Vo)
0025 - Gerard, Rae (Vo)
0026 - Gerardi, Alfredo (Orch)
0027 - Gerardi, Mary (Vo)
0028 - Gerardi, Vito (Vo)
0029 - Gerber, Marc (Pn)
0030 - Gerber, Terry (Pn)
0031 - Gerberding, Virginia (Vo)
0032 - Gercke, Robert (Vo)
0033 - Gerde, Geane (Pn)
0034 - Gerde, Jean (Pn)
0035 - Gerdes, Anna (Vo)
0036 - Gerhard, Helen (Vi)
0037 - Gerhig, Phyllis (Pn)
0038 - Gerig, Cheryl (Vo)
0039 - Gerken, Rosemarie (Vo)
0040 - Gerkin, Wilbur (Vo)
0041 - Gerlach, Alfred (Vo, Pn)
0042 - Gerland, Gladys (Vo)
0043 - Gerland, Ruth (Vo)
0044 - Gerlich, Dorothy (Vo)
0045 - Gerlocke, Alfred (Vi)
0046 - German, Francis (Vo)
0047 - Germano, Nicholas (Vo)
0048 - Germeroth, John (Orch, Vi, Mu)
0049 - Germinario, Letitia (Vo, Pn)
0050 - Germinario, Michael (Unspecified)
0051 - Germon, Howard (Vo)
0052 - Germond, Claire (Vo)

Next page

Once upon a time . . .

G

0053 - Gernie, Estelle (Vo)
0054 - Gernon, Anne (Vo)
0055 - Gernon, Josephine (Vo)
0056 - Gernon, Rose (Vo)
0057 - Gero, Don (Pn, Orch)
0058 - Gerondin, Doris (Vo)
0059 - Gerrick, Marian (Vo)
0060 - Gersick, Rosemary (Unspecified)
0061 - Gersowit, Marcia (Pn)
0062 - Gerstl, Lynne (Unspecified)
0063 - Gerstman, Dorothy (Vo, Gu)
0064 - Gerth, Harry (Unspecified)
0065 - Gerwitz, Alan (Vi)
0066 - Gerzov, John (Vo)
0067 - Geseaumme, Helen (Vo)
0068 - Gesner, Barbara (Vo)
0069 - Gesner, Paul (Perc)
0070 - Gesner, Regina (Vo)
0071 - Gesser, Charles (Vi)
0072 - Gesslein, Frank (Vo)
0073 - Gessner, Margaret (Unspecified)
0074 - Gessner, Peggy (Vo)
0075 - Gest, Elizabeth (Mu)
0076 - Getman, Beatrice (Vo)
0077 - Getter, Charles (Dr)
0078 - Gettinger, Sylvia M. (Vo, Ch, Mu)
0079 - Getzendanner, Courtland (Gu, Man)
0080 - Gevert, Mary (Tp)
0081 - Gevrenz, Robert (Vi)
0082 - Gevrenz, Theodore (Pn)
0083 - Ghazel, Edward (Vo)
0084 - Ghelardi, Anthony (Vi)
0085 - Ghikas, Chrysanthy Unspecified)
0086 - Ghinno, Enrico (Vo)
0087 - Giaccone, Maro (Vo)
0088 - Giacona, George (Fl)
0089 - Giacona, Mary (Unspecified)
0090 - Giaquinto, Anthony (Vo)
0091 - Giacquinto, Carmen (Vo)
0092 - Giallo, Joseph (Cl)
0093 - Gianakos, Thomas (Vo)
0094 - Gianakouros, Iris (Pn)
0095 - Giancola, Nancy (Vo)
0096 - Gianelli, Clark (Cl)
0097 - Giangrande, Salvatore (Vo)
0098 - Giannini, Dominic (Vo)
0099 - Giannuzzi, Vito (Vo)
0100 - Giannuzzo, Angel (Vo)
0101 - Gibbs, Catherine (Vo)
0102 - Gibbs, Carl (Dr)
0103 - Gibbson, Andrew (Vo)
0104 - Giblyn, Lea (Vo)

G

0105 - Gibson, Henry (Cl, Sax)
0106 - Gibson, Ian (Vo)
0107 - Gibson, Janet (Vo)
0108 - Gibson, Jean (Vo)
0109 - Gibson, Judy (Vo)
0110 - Gibson, Lawrence D. (Vo, Co)
0111 - Gibson, Madelyn (Unspecified)
0112 - Gibson, Mao (Vo)
0113 - Gibson, Paula (Unspecified)
0114 - Gibson, Wanda (Song Stylist)
0115 - Giddens, Alessandra (Vo)
0116 - Giddings, Alfred (Ho)
0117 - Giebel, Jerry (Vo)
0118 - Giebert, Robert (Vo)
0119 - Giegerich, Helen (Vo)
0120 - Giegnatter, Audrey (Fl)
0121 - Giek, Eugene (Vo)
0122 - Gielow, Irving (Mu, Ly)
0123 - Gierie, Phyllis (Vo)
0124 - Gierlach, Joseph (Unspecified)
0125 - Gies, Dorothy (Vo)
0126 - Giese, William (Vo)
0127 - Gieseking, Madeline (Vo)
0128 - Giess, Ruth (Vo)
0129 - Giffin, Norman (Pn, Or)
0130 - Gifford, Billy (Vo)
0131 - Gifford, Clarence (Vo)
0132 - Gifford, Lee (Tb, Pn)
0133 - Giganti, Leonard (Co)
0134 - Gigliotti, Giuseppe (Cl)
0135 - Gilbert, Barbara (Vo)
0136 - Gilbert, Betty (Unspecified)
0137 - Gilbert, Bob (Cl)
0138 - Gilbert, Elsie (Vo)
0139 - Gilbert, Fraye (Vo)
0140 - Gilbert, Kay (Song Stylist)
0141 - Gilbert, Mercedes (Vo)
0142 - Gilbert, Truman (Sax)
0143 - Gilberti, Olga (Vo)
0144 - Gilburg, Alan (Vo)
0145 - Gilchrest, Eula Ruth (Pn)
0146 - Gilchristie, Annie (Vo)
0147 - Gildersleeve, Barbara (Pn)
0148 - Giles, Frank (Vo)
0149 - Gilfeather, Norma (Vo)
0150 - Gilford, Michael (Vo)
0151 - Gilheaney, Dolores (Vo)
0152 - Gilhuley, Janet (Vo)
0153 - Gilhuley, Ruth (Vo)
0154 - Giliam, Rose (Vl)
0155 - Gilien, George (Vo)
0156 - Gilker, Erna Mae (Vo)

Next page

Once upon a time . . .

G

0157 - Gilkes, Allen (Vo)
0158 - Gilkes, John (Vo)
0159 - Gilkeson, Charles (Perc)
0160 - Gill, Audrey (Fl)
0161 - Gill, Isabel (Vo)
0162 - Gill, Jane (Pn)
0163 - Gill, Margaret (Unspecified)
0164 - Gill, Ralph (Pn)
0165 - Gillam, Jeanne (Vi)
0166 - Gillan, Susan (Fl)
0167 - Gillen, Alice (Vo)
0168 - Gillen, Charles J. (Pn, Orch)
0169 - Gillen, Henry (Pn)
0170 - Gillen, Jane Ann (Pn)
0171 - Gillen, Robert (Vo)
0172 - Gillen, Thomas (Vo)
0173 - Giller, John (Vo)
0174 - Gilles, Richard (Vo)
0175 - Gillespie, Lionel (Pn, Acc)
0176 - Gillespie, Louis (Tb)
0177 - Gillett, Foster (Orch)
0178 - Gillette, Carlysle (Vo)
0179 - Gillette, Donald Jr. (Vo)
0180 - Gillette, Florence (Vo)
0181 - Gillette, Jean (Vo)
0182 - Gillette, Miriam (Vo)
0183 - Gillette, Rose (Vo)
0184 - Gilliams, Mamie (Vo)
0185 - Gillie, A. L. (Vo)
0186 - Gillie, L. B. (Vo)
0187 - Gillies, John C. (Vo)
0188 - Gillies, Marion C. (Pn)
0189 - Gilligan, Mae (Vo)
0190 - Gills, Rita (Vo)
0191 - Gilly, Dinah (Vo)
0192 - Gilman, Doris (Vo)
0193 - Gilman, George (Pn)
0194 - Gilmartin, Catherine (Vo)
0195 - Gilmartin, Sybil (Vo)
0196 - Gilmartin, Thomas (Vo)
0197 - Gilmon, James (Vo)
0198 - Gilmon, Rita (Vo)
0199 - Gilmore, Evelyn (Pn, Or)
0200 - Gilmour, Grace (Vo)
0201 - Gilmour, William D. Vo)
0202 - Gilpatrick, Marion (Unspecified)
0203 - Gilson, Peter H. (Vo)
0204 - Gilroy, Peggy (Vo, Gu, Uk)
0205 - Gilworth, Anne (Vo)
0206 - Gil-Smythe, Harry (Ch)
0207 - Gimelch, Ann (Vo)
0208 - Gimprich, Robert (Vi)

G

0209 - Gingras, Clarence (Vi)
0210 - Ginnel, Henry Jr. (Vo)
0211 - Ginnerty, Shiela (Vo)
0212 - Ginnity, Sheila (Vo)
0213 - Giordano, Carmine (Vo)
0214 - Giordano, Rose Marie (Wood)
0215 - Giorgio, Florence (Vo)
0216 - Girard, Henri (Db)
0217 - Girling, Patricia (Pn)
0218 - Girolamo, Gilda (Pn)
0219 - Girone, Felix (Unspecified)
0220 - Girt, Jack (Vo, Pn)
0221 - Girvin, Joan (Vo)
0222 - Gise, Gerald (Vo)
0223 - Gise, Margaret (Vo)
0224 - Gissell, Harvey (Cl)
0225 - Githens, Donn (Vi)
0226 - Gitter, Roy (Tu)
0227 - Gittleson, Bertha (Vo)
0228 - Giuliano, Grace (Vo)
0229 - Giuliano, Michael (Unspecified)
0230 - Giunta, Louis (Vo)
0231 - Giunta, Pauline (Vo)
0232 - Giuranna, Bruno (Vi)
0233 - Given, Gloria (Vo)
0234 - Given, Grace (Vo)
0235 - Gizas, Elaine (Vo)
0236 - Gladding, Barbara (Vo)
0237 - Gladstone, Muriel (Vo)
0238 - Glahm, Dorothy (Pn)
0239 - Glancy, Susan (Vo)
0240 - Glannville, Mary (Pn)
0241 - Glantz, Leib (Vo, Mo)
0242 - Glanz, Lana (Vo)
0243 - Glasby, Peter (Vo, Gu)
0244 - Glasner, Lynne (Pn)
0245 - Glass, Bernice (Vo)
0246 - Glass, Carl (Cl)
0247 - Glass, Dorothea (Vo)
0248 - Glass, Gwendolyn Unspecified)
0249 - Glass, Jeffrey (Unspecified)
0250 - Glass, Joe (Vo)
0251 - Glass, Peggy (Vo)
0252 - Glass, Ruth (Pn)
0253 - Glass, Vicki (Vo)
0254 - Glassel, Ilse (Pn)
0255 - Glassman, Doris (Unspecified)
0256 - Glauber, Nancy (Unspecified)
0257 - Glauberman, Murray (Unspecified)
0258 - Glasheen, William (Cl)
0259 - Glasner, Lynne (Pn)
0260 - Glazer, Samuel (Vo)

Next page

Once upon a time . . .

G

0261 - Glazier, Ben (Vo)
0262 - Glean, Glennie (Pn)
0263 - Glean, Kitty (Vo)
0264 - Glean, Muriel (Pn)
0265 - Gleason, Dorothy (Vo)
0266 - Gleason, Gerry (Vo)
0267 - Gleason, Helen (Vo)
0268 - Gleason, Marjorie (Vo)
0269 - Gleason, Muriel (Vo)
0270 - Gleeson, David (Vo)
0271 - Glendenning, Davis (Vo)
0272 - Gleniewiez, Edwin (Vo)
0273 - Glenn, Helen (Vo)
0274 - Glenn, Robert H. (Vo)
0275 - Glenn, Rubin (Vo)
0276 - Glenn, Terry (Vib)
0277 - Glenway, Mort (To)
0278 - Glickman, Tonio (Pn)
0279 - Glintenkamp, Jean (Unspecified)
0280 - Glitzer, Ruth (Vo)
0281 - Globerson, Vivian (Vo)
0282 - Glock, Grace (Pn)
0283 - Glockner, Kurt (Vo)
0284 - Glogau, Gertrude (Vo)
0285 - Glorig, Robert (Vo)
0286 - Glover, Betty (Vo)
0287 - Glover, Evelyn (Vo)
0288 - Glover, Frank H. (Vo)
0289 - Glover, Joseph (Vo)
0290 - Glover, Louise (Vo)
0291 - Glover, Marion (Dr)
0292 - Glover, Wendell Clark (Vo, Ch)
0293 - Glowzenski, Charles (Vo)
0294 - Glucher, Beatrice (Vo)
0295 - Gluck, Frederick H. (Cl)
0296 - Gluck, Gail (Vo, Pn)
0297 - Gluck, Lucille (Vo)
0298 - Gluck, Nathan (Orch)
0299 - Gluck, Peggy (Vo)
0300 - Glucksen, Stanley (Unspecified)
0301 - Gluckman, Simon (Vi)
0302 - Gluoman, Stanley (Unspecified)
0303 - Glyde, Cyril (Vi)
0304 - Glynn, Ellis (Vo)
0305 - Glynn, John (Vo)
0306 - Glynn, Kay (Vo)
0307 - Glynn, Patrick (Unspecified)
0308 - Glynne, Hubert (Vi)
0309 - Gnatowsky, Dora (Vo)
0310 - Gobaty, Jan (Pn)
0311 - Gobay, Jean (Vo)
0312 - Gobel, Barbara (Perc)

G

0313 - Gobels, Waldemar (Vo)
0314 - Goble, Vera Vo)
0315 - Goda, Cherry (Vo)
0316 - Godbee, Helen (Pn)
0317 - Goddard, Arthur (Vo)
0318 - Goddard, Dorothy (Vo)
0319 - Goddard, John (Vo, Tb)
0320 - Goddard, Laurence (Vo)
0321 - Goddard, Lucretia (Vo)
0322 - Goddard, Margaret (Vo)
0323 - Godet, Mable (Vo)
0324 - Godfret, Helen (Vi)
0325 - Godfrey, David (Vo)
0326 - Godfrey, Marjory E. (Vo)
0327 - Godleski, Anna (Vo)
0328 - Godsman, Dorothy (Ho)
0329 - Godson, Kathlyn (Vo)
0330 - Godt, Rita (Vo)
0331 - Godwin, Ken (Ho)
0332 - Godziszewski, Irene (Vo)
0333 - Goebel, Anne (Vo)
0334 - Goebel, John (Tp)
0335 - Goebel, Margaret (Vo)
0336 - Goebel, Mildred (Vo)
0337 - Goering, Winifred (Vo)
0338 - Goertz, Alice (Unspecified)
0339 - Goetschius, Calvin (Vo)
0340 - Goetschius, Harry (Vo)
0341 - Goetschius, Margaret (Vo)
0342 - Goette, Herman (Pn)
0343 - Goetz, Alice N. (Unspecified)
0344 - Goetz, Vivian (Unspecified)
0345 - Goff, Henry F. (Vo)
0346 - Goff, Jack (Vo)
0347 - Goggin, Mary (Vo)
0348 - Goggin, William (Vo)
0349 - Gohier, William (Pn)
0350 - Gohlke, Karl H. (Pn)
0351 - Gohlke, Mary A. (Pn, Har)
0352 - Goin, Barbara (Vo)
0353 - Gokey, Yvonne (Pn, Or)
0354 - Gold, Betty Croker (Pn)
0355 - Gold, Dorothy (Vo)
0356 - Gold, Florence (Vo)
0357 - Gold, Helaine Leslie (Pn)
0358 - Gold, June (Vo)
0359 - Gold, Muriel (Unspecified)
0360 - Gold, Rebecca (Pn)
0361 - Goldberg, Alvin (Acc)
0362 - Goldberg, Annette (Pn)
0363 - Goldberg, Edith (Vo)
0364 - Goldberg, Gladys (Vo)

Next page

Once upon a time . . .

G

0365 - Golden, Agnes M. (Vo)
0366 - Golden George (Vo)
0367 - Golden, Kathryn L. (Vo)
0368 - Goldberg, Ellen (Vo)
0369 - Goldberg, Fay (Vo)
0370 - Goldberg, Jack (Vi)
0371 - Goldberg, Morris (Vi)
0372 - Goldberger, Freda (Vo)
0373 - Goldblatt, Harry (Vo)
0374 - Goldenberg, Barbara (Vo)
0375 - Goldenberg, Lorraine (Vo)
0376 - Golder, Foster (Tp)
0377 - Golder, Maurice (Co)
0378 - Goldfarb, Hannah (Vo)
0379 - Goldfard, Harold (Vo)
0380 - Goldfarb, Jerry (Tp)
0381 - Goldhor, Anne (Vo)
0382 - Goldin, Joe (Orch)
0383 - Golding, Chester (Jr. (Vo)
0384 - Goldman, Alexander (Orch)
0385 - Goldman, David (Vo)
0386 - Goldman, Evelyn (Vo)
0387 - Goldman, Louis (Vi)
0388 - Goldman, Manuel (Vo)
0389 - Goldman, Mollie (Pn)
0390 - Goldman, Philip (Vo)
0391 - Goldman, Stanley (Vi)
0392 - Goldner, Bert (Vi)
0393 - Goldring, Harold (Cl)
0394 - Goldsby, Janet (Vo)
0395 - Goldschmann, Vladimir (Orch)
0396 - Goldsmith, Beebe (Vo)
0397 - Goldsmith, Gertrude (Vo)
0398 - Goldsmith, Gladys (Vo)
0399 - Goldsmith, Grace (Vo, Pn)
0400 - Goldsmith, Jeanette (Vo)
0401 - Goldsmith, Joan (Pn)
0402 - Goldsmith, Laura (Vo)
0403 - Goldsmith, Lillian (Vo)
0404 - Goldsmith, Marilou (Vo)
0405 - Goldsmith, Sherry (Tb)
0406 - Goldstaff, Stanford (Unspecified)
0407 - Goldstein, Davie (Tb)
0408 - Goldstein, Harry (Vi)
0409 - Goldstein, Hilda (Vo)
0410 - Goldstein, Hyman (Vi)
0411 - Goldstein, Louis (Vi)
0412 - Goldstein, Naomi (Pn) ied)
. . . . . .
. . . . . .
. . . . . .
. . . . . .

H

0001 - Habernean, Jules (Vo)
0002 - Haight, Stewart (Vo)
0003 - Hall, Bianca (Song Stylist, Pn)
0004 - Hamilton, Ben (Song Stylist)
0005 - Hanson, Cora (Vo)
0006 - Hanson, Doris (Vo)
0007 - Hanson, Edwin H. (Vo)
0008 - Hanson, Fred (Har)
0009 - Hanson, Gladys, Warthon (Vo)
0010 - Hanson, Hildegard (Har)
0011 - Hanson, Joe (Vo)
0012 - Hanson, Lars (Vo)
0013 - Hanson, Laura (Vo)
0014 - Hanson, Marjorie (Vo)
0015 - Hanson, Randall (Vi)
0016 - Hanssmann, Elaine (Vo)
0017 - Harbeck, Carl (Vo)
0018 - Harby, Jo (Vo)
0019 - Harcourt, Howard (Vo)
0020 - Hard, Elvira (Pn)
0021 - Hardaway, Ferdinand (Pn)
0022 - Hardcastle, Kate (Pn)
0023 - Harde, Bernard (Vo)
0024 - Hardee, Jimmie (Vo)
0025 - Hardenburg, L. Ruth (Vo)
0026 - Harder, F. Kenneth (Vo)
0027 - Harder, Margerite E. (Vo)
0028 - Hardie, Mary (Pn)
0029 - Harding, Henry (Dr)
0030 - Harding, Joan (Pn)
0031 - Hrding, June (Pn)
0032 - Harding, Lester (Vo)
0033 - Hardy, Marion (Orch)
0034 - Hare, Lynn (Vi)
0035 - Harer, George (Vo)
0036 - Harford, Emily (Pn)
0037 - Hargreaver, Marion (Vo)
0038 - Hargreaver, Ruth (Vo)
0039 - Hargrove, Katherine (Vo)
0040 - Harich-Schneider, Eta (Fl)
0041 - Haring, Bertha (Pn)
0042 - Haring, Eleanor (Gu, Man)
0043 - Haring, Gertrude (Vo)
0044 - Haring, Roberta (Vo)
0045 - Haring, Shirley (Vo)
0046 - Harkin, Harry (Vo)
0047 - Harkins, John (Vo)
0048 - Harkness, Helen (Vo)
0049 - Harkness, Nora (Vo)
0050 - Harkness, Robert (Mu, Pn)
0051 - Harknett, Dorothy (Vo)
0052 - Harkus, Harry (Fl)

Next page

Once upon a time . . .

H

0053 - Harlan, Anne (Vo)
0054 - Harlan, Edward (Vo)
0055 - Harleston, Bernard (Vo)
0056 - Harleston, Cynthia (Vo)
0057 - Harleston, Leroy (Vo)
0058 - Harley, John R. (Pn, Or)
0059 - Harling, Franke (Mu)
0060 - Harlis, Jean (Fl)
0061 - Harlow, Buddy (Vo)
0062 - Harlow, Doris (Song Stylist)
0063 - Harlow, Jean (Unspecified)
0064 - Harman, Ernest (Vi)
0065 - Harman, Grace (Vo)
0066 - Harman, Dave (Orch)
0067 - Harned, Eugene (Vo)
0068 - Harned, Robert (Cl)
0069 - Harnett, Charles (Vo, Ch)
0070 - Harniman, Edgar (Vo)
0071 - Harnischfeger, Charles (Vo)
0072 - Harnischfeger, Sis (Vo)
0073 - Harnischfeger, William (Vo)
0074 - Harpell, Hazel (Vo)
0075 - Harper, Dolores (Vo)
0076 - Harper, Florence (Song Stylist)
0077 - Harper, Rene (Vo)
0078 - Harrington, George (Vo)
0079 - Harrington, Geraldine (Vo)
0080 - Harrington, Howard (Vo)
0081 - Harrington, Letitia (Vo)
0082 - Harrington, Mary (Vo)
0083 - Harrington, Patricia (Pn)
0084 - Harrington, Preston Jr. (Vo)
0085 - Harrington, Raymond (Vo)
0086 - Harriott, Winifred A. (Vo, Vi)
0087 - Harris, Arlene (Vo, Pn)
0088 - Harris, Bertrand (Pn)
0089 - Harris, Bessie O. (Vo)
0090 - Harris, David Graham (Vi)
0091 - Harris, Evelyn (Vo)
0092 - Harris, Helen (Vo)
0093 - Harris, Jeri (Pn)
0094 - Harris, Kathryn (Vo)
0095 - Harris, Romeo G. (Vo, Ch)
0096 - Harris, Vivienne (Vo)
0097 - Harrison, Cherie (Vo)
0098 - Harrison, Lloyd (Vo)
0099 - Harrison, Robert (Vo)
0100 - Hart, Betty (Vo)
0101 - Hart, Mary Jane (Unspecified)
0102 - Hart, Natalie (Vo)
0103 - Hart, Patricia (Vo)
0104 - Hart, Sara (Vo)

H

0105 - Hart, Stewart (Vo, Tp)
0106 - Hart, Wallace (Vo)
0107 - Harte, Jane (Vo)
0108 - Harter, Bruce (Vo)
0109 - Harter, Dorothy Ann (Unspecified)
0110 - Harter, Lawrence (Vo)
0111 - Harter, Miriam C. (Pn)
0112 - Harter, Nina (Vo)
0113 - Hartford, Roger (Vo)
0114 - Hartill, Banche (Vo)
0115 - Harting, Marguerite (Vo)
0116 - Hartlein, Charles (Vo)
0117 - Hartley, Barbara (Vo)
0118 - Hartman, Elizabeth (Vo, Pn)
0119 - Hartman, Frederick (Dr, Bugle)
0120 - Hartman, Gertrude (Vo)
0121 - Hartman, Inez (Vo)
0122 - Hartman, Irene (Vo)
0123 - Hartman, Mary (Vo)
0124 - Hartmann, Arthur (Vi)
0125 - Hartnedy, Josephine (Vo)
0126 - Hartnett, Timothy (Vo)
0127 - Hartofil, Athenia (Unspecified)
0128 - Hartonowitz, Helen (Vi)
0129 - Hartstein, Jessie (Vo)
0130 - Hartung, Elma (Pn)
0131 - Hartwick, Dorothea (Pn)
0132 - Hartswick, Winnifred (Pn)
0133 - Hartway, Ferdinand (Vo)
0134 - Hartwell, William (Vo)
0135 - Harty, Alice (Vo)
0136 - Harvard, Sue (Vo)
0137 - Harvell, Robert (Pn)
0138 - Harvey, Gordon (Orch)
0139 - Harvey, Gwen (Vo)
0140 - Harvey, Irving (Vi)
0141 - Harvey, Julia (Vo)
0142 - Harvey, Marion (Vo)
0143 - Harvey, Noel (Pn)
0144 - Harvey, Russell (Vo)
0145 - Harvey, Susan (Pn)
0146 - Harvey, Vincent (Vo)
0147 - Harvie, Walter (Cl)
0148 - Harwell, George (Vo)
0149 - Harwood, Fred (Vi)
0150 - Hasart, F. C. (Orch)
0151 - Hasbrouck, Harriet (Vo)
0152 - Hasbrouch, Jean (Vo)
0153 - Hasbrouch, Marion (Vo)
0154 - Hasenflug, Virginia (Vo)
0155 - Hasenohr, Joseph (Or)
0156 - Hasert, Chester (Vo)

Next page

Once upon a time . . .

H

0157 - Haskin, Gordon (Unspecified)
0158 - Haskin, Philip (Unspecified)
0159 - Haskins, Jim (Vo)
0160 - Haslack, John (Cl)
0161 - Hass, Ted (Vi)
0162 - Hassall, Loretta (Vo)
0163 - Hassan, Ali (Vo)
0164 - Hassan, Ikrima (Vo)
0165 - Hassell, Aurelia (Vo)
0166 - Hassell, Conchita (Unspecified)
0167 - Hassell, Eleanor (Pn)
0168 - Hasselriis, Karen (Vo)
0169 - Hassett, Ruth (Vo)
0170 - Hassid, Joe (Sax)
0171 - Hasslinger, Fred (Vo)
0172 - Hassum, Blanche (Vo)
0173 - Hastings, Carolyn (Vo)
0174 - Hatala, John (Vo)
0175 - Hatch, Alice (Vo)
0176 - Hatch, Doris (Vo)
0177 - Hatch, Lucinda (Pn)
0178 - Hatch, Millicent (Vo)
0179 - Hatcher, Clarence (Pn)
0180 - Hatcher, Kenneth (Vo)
0181 - Hatcliffe, Mildred (Vo)
0182 - Hateway, Betty (Unspecified)
0183 - Hatfield, Barbara (Vo)
0184 - Hatfield, Carlotta (Vo)
0185 - Hatfield, Dan (Co)
0186 - Hathaway, Alberta (Vo)
0187 - Hathorn, John (Unspecified)
0188 - Hatras, John (Vi)
0189 - Hatteburg, Catherine (Vo)
0190 - Hattemer, Barbara (Vo)
0191 - Hatter, Charles (Vo)
0192 - Hattersly, James (Vo)
0193 - Hattrick, William J. (Vo)
0194 - Hauber, Ruth (Vo)
0195 - Haubold, Helen Marie (Vo)
0196 - Hauer, Virginia (Vo)
0197 - Haug, Bernice (Vo)
0198 - Haug, Helen (Vo)
0199 - Haug, Katherine (Unspecified)
0200 - Haug, Linda (Vo)
0201 - Hauk, Minnie (Vo)
0202 - Haukes, Donald (Vo)
0203 - Haun, Paul (Vi)
0204 - Haupt, Mary (Vo)
0205 - Haury, Susan (Unspecified)
0206 - Hausaler, William (Vl)
0207 - Hauser, Alvin (Pn)
0208 Hauser, Etta (Vo)

H

0209 - Hauser, Gertrude (Vo)
0210 - Hauser, Helen (Vo)
0211 - Hauser, Lillian M. (Vo)
0212 - Hauser, May (Vo)
0213 - Hauser, Sara (Vo)
0214 - Hausknecht, Ariel (Vo)
0215 - Hausknecht, Richard (Vo)
0216 - Hausman, Bernard (Unspecified)
0217 - Haussmann, Margaret (Vo)
0218 - Hausserman, John (Pn, Mu)
0219 - Haussman, Ernest (Vo)
0220 - Hautsch, Mildred (Vo)
0221 - Hauxhurst, Barbara (Cl)
0222 - Haveberg, Helen (Vo)
0223 - Havel, Lillian (Vo)
0224 - Haven, Clara (Vo)
0225 - Haven, Herman (Vo)
0226 - Havener, Francis (Vo, Ch)
0227 - Havens, Charlotte (Vo)
0228 - Havens, Irene E. (Vo)
0229 - Havens, Phyllis (Pn)
0230 - Havens, Reeves C. Jr. (Vo)
0231 - Havens, Robert (Vo)
0232 - Havercamp, Mina (Vo)
0233 - Havrilka, Virginia (Vi)
0234 - Havsky, Vladimir (Pn)
0235 - Havvivi, Mosa (Ce)
0236 - Haward, Jimmie Jean (Vo)
0237 - Hawes, Margy (Vo, Ch)
0238 - Hawk, Richard (Vo)
0239 - Hawke, Mary (Unspecified)
0240 - Hawkes, Teresa (Vi)
0241 - Hawkins, Alice (Vo)
0242 - Hawkins, Almora (Vo)
0243 - Hawkins, Elsie (Vo)
0244 - Hawkins, Gladys (Pn)
0245 - Hawkins, James (Vo)
0246 - Hawkins, Kathryn (Vo)
0247 - Hawkins, Malcolm (Dr)
0248 - Hawkins, Micah (Mu)
0249 - Hawkins, Naomi (Unspecified)
0250 - Hawkins, Richard (Vi)
0251 - Hawkins, Ruth (Vo)
0252 - Hawkins, Vernon (Vo)
0253 - Hawkins, Woodrow (Vo)
0254 - Hawley, Frederick Jr. (Vo)
0255 - Hawley, Fritz (Vo)
0256 - Hawrish, Catherine (Vo)
0257 - Haws, Pearl (Vo)
0258 - Hawthorne, Harlow (Vo)
0259 - Hawthorne, Ralph (Vo)
0260 - Hawvermale, Harold (Vo)

Next page

Once upon a time . . .

H

0261 - Hay, Clarence (Vo)
0262 - Hay, Graham (Vo)
0263 - Hayde, John (Co)
0264 - Hayden, Alice (Vo)
0265 - Hayden, Anna (Vo)
0266 - Hayden, Claude (Vo)
0267 - Hayden, Gertrude (Vo)
0268 - Hayden, Irene (Unspecified)
0269 - Hayden, John (Vo)
0270 - Hayden, Roy (Vo)
0271 - Hayden, William (Vo)
0272 - Hayes, Barbara (Vo)
0273 - Hayes, Bessie (Vo)
0274 - Hayes, Carol (Vo)
0275 - Hayes, Christopher (Vo)
0276 - Hayes, Frances (Vo)
0277 - Hayes, William (Vo)
0278 - Hayford, Betty (Vo)
0279 - Hayford, Lawrence (Or, Ch)
0280 - Hayford, Leland (Pn)
0281 - Haykin, Sylvia (Pn)
0282 - Hayner, Robert (Vo)
0283 - Haynes, Alberta (Vo)
0284 - Haynes, Berta (Vo)
0285 - Haynes, Henry (Gu, Man)
0286 - Haynes, Hubert (Vi)
0287 - Haynes, J. Chester (Vo)
0288 - Haynes, Marie (Vo)
0289 - Hays, Blon (Vo)
0290 - Hays, Helen (Vo)
0291 - Haysman, William C. (Vo)
0292 - Hayton, Lennie (Pn, Orch)
0293 - Hayward, Betty (Pn)
0294 - Hayward, Lillian (Vo)
0295 - Hayward, Marjorie (Pn)
0296 - Haywood, Alice (Song Style)
0297 - Haywood, Samuel 2(Vo, Pn)
0298 - Hazen, Ruth (Vi)
0299 - Heacock, Jean (Vo)
0300 - Headley, Charles (Vo)
0301 - Headley, Edgard (Orch)
0302 - Heagney, Caroline (Vo)
0303 - Heagney, Susan (Vo)
0304 - Heald, Virginia (Fl)
0305 - Healy, Augusta (Vo)
0306 - Healy, Daniel (Vo)
0307 - Healy, George (Tp)
0308 - Healy, Grace (Vo)
0309 - Healy, James J. (Vo)
0310 - Healy, Kathleen (Vo)
0311 - Healy, Larry (Vo)
0312 - Healy, Patricia (Unspecified)

H

0313 - Heaney, Mildred (Vo)
0314 - Hearns, Ruth (Vo)
0315 - Heaslip, Gladys (Vo)
0316 - Heath, Jerold (Vi)
0317 - Heath, John (Tp)
0318 - Heath, Mary E. (Vo)
0319 - Heath, William (Sax)
0320 - Heath, W. Lloyd (Tambourine)
0321 - Heathcote, Peggy (Vo)
0322 - Heathon, Dorothy (Vo)
0323 - Heaton, Syd (Co)
0324 - Hebard, Arthur Foster Jr. (Vo)
0325 - Hebeler, Adele (Vo)
0326 - Hebeling, Harry (Vo)
0327 - Heberer, Ruth (Vo)
0328 - Heberger, Jean (Vo)
0329 - Heberhardt, Constance (Pn)
0330 - Hecht, Bella (Unspecified)
0331 - Hecht, Nellie (Vo)
0332 - Hechtman, Sylvia (Vo)
0333 - Heck, Susan (Pn)
0334 - Heckert, Harry Jr. (Tp, Co)
0335 - Heckheimer, Hannah (Vo)
0336 - Hedberg, Beverly (Vo)
0337 - Hedemark, Doris (Vo)
0338 - Hedemark, Oscar (Vo)
0339 - Hedger, Carolyn (Unspecified)
0340 - Hedger, F. Howard (Pn)
0341 - Hedges, Charles (Vo)
0342 - Hedges, Elizabeth (Vo)
0343 - Hedley, Henry (Vo)
0344 - Hedges, June (Pn)
0345 - Hedley, Ruth (Pn)
0346 - Hedrick, Esther (Vo)
0347 - Hedrick, Grant (Pn)
0348 - Hedrick, Karl (Pn)
0349 - Hedrick, Sarah (Pn, Mu)
0350 - Heep, Mabel (Vo)
0351 - Heeremans, Harold (Pn, Or)
0352 - Heeren, Esther (Cl)
0353 - Heeren, Ethel (Pn)
0354 - Heffelfinger, Heaton J. (Vo)
0355 - Heffern, Jane (Vo)
0356 - Heffern, Shirley (Vo)
0357 - Heffernan, Lorna (Vo)
0358 - Heffinger, Herbert (Vo)
0359 - Heft, Johanna (Vo)
0360 - Hefter, Neal (Tp)
0361 - Hegeman, Bernard (Vo)
0362 - Hegeman, Grace (Vo)
0363 - Hegeman, Ray (Unspecified)
0364 - Heginson, Ewing (Vo)

Next page

Once upon a time . . .

H

0365 - Hegyi, Julius (Vi)
0366 - Hehn, Everett (Tp, Cl)
0367 - Heibert, Claude (Vo)
0368 - Heide, Joyce (Pn)
0369 - Heideman, Hans (Pn)
0370 - Heidgerd, Arleen (Vo)
0371 - Heidgerd, Robert (Vo)
0372 - Heidt, Winifred (Vo)
0373 - Heidtmann, Laura (Vo)
0374 - Heidtmann, Patricia (Vo)
0375 - Heifetz, Vladimir (Pn, Or)
0376 - Heigel, John (Vo)
0377 - Heigl, Emma (Vo)
0378 - Heil, Gloria (Pn)
0379 - Heilshorm, Kenneth (Unspecified)
0380 - Heim, Anthony (Ce)
0381 - Heim, George (Vo)
0382 - Heim, Peter (Cl)
0383 - Heiman, Susanne (Unspecified)
0384 - Heimberger, Gustave (Ce)
0385 - Heimel, John (Vi)
0386 - Heinbockel, Gussie (Vo)
0387 - Heinbockel, John (Sax)
0388 - Heine, Grace (Vo)
0389 - Heine, Max (Unspecified)
0390 - Heinech, Mildred (Vo)
0391 - Heiner, Helen (Vo)
0392 - Heiner, June (Vo)
0393 - Heinig, Eleanor (Pn)
0394 - Heinig, Loraine (Vo)
0395 - Heinrichs, Charles E. (Vo)
0396 - Heinroth, Theodore (Orch)
0397 - Heinshon, Audrey (Vo)
0398 - Heinz, Joan (Vo)
0399 - Heinz, Marion (Ce)
0400 - Heinz, Nancy (Vo)
0401 - Heinz, Virginia (Vo)
0402 - Heinze, Everett (Vo)
0403 - Heinzelman, Diane (Unspecified)
0404 - Heis, Joseph (Vi)
0405 - Heise, Lois (Unspecified)
0406 - Heisenhauer, Helen (Vo)
0407 - Heiser, Terese (Vo)
0408 - Heissenbuttel, Arthur (Vi)
0409 - Heistad, Brenda (Pn)
0410 - Heitenreich, Joseph (Tb)
0411 - Heithman, Blanche (Vo)
0412 - Heitman, Blanche (Vo)
0413 - Heitner, Rose (Unspecified)
0414 - Helal, Elvira (Vo)
0415 - Helbenbein, Ladislas (Orch, Mu, Arr)
0416 - Helbig, Ann (Vo)

H

0417 - Helbig, Barbara (Vo)
0418 - Held, Conrad (Vl)
0419 - Held, Eric (Vo)
0420 - Held, Lillian (Vo)
0421 - Held, Morris (Sax)
0422 - Heldberg, Fred (Vo)
0423 - Helder, Phyllis (Vo)
0424 - Heldt, Alice (Vo)
0425 - Helion, Michael (Vo)
0426 - Helfand, Simon (Vo)
0427 - Helfrich, Anita (Vo)
0428 - Helfrich, Harry (Bassoon)
0429 - Helgans, Marie (Pn)
0430 - Helland, Wilhelm (Vo)
0431 - Helleman, Augustus (Vo)
0432 - Hellberg, Alfred (Vo)
0433 - Heller, Barbara (Vo)
0434 - Heller, Bernie (Unspecified)
0435 - Heller, Cynthia (Vo)
0436 - Heller, Margaret (Vo)
0437 - Heller, Sally (Vo)
0438 - Helliesen, Marjorie (Vo)
0439 - Hellman, Irving (Vo)
0440 - Hellner, Bert (Vo)
0441 - Hellriegel, Betty (Pn)
0442 - Hellwig, Helen (Pn)
0443 - Hellman, Albert (Ho)
0444 - Helmann, Alexander (Pn)
0445 - Helmans, Beatrice (Pn)
0446 - Helme, Dot (Song Stylist)
0447 - Helme, Ingeborg (Vo)
0448 - Helme, Inger (Tb)
0449 - Helmer, Beryl (Vi)
0450 - Helmer, Eugene (Pn)
0451 - Helmes, Charles (Unspecified)
0452 - Helmke, John (Vo)
0453 - Helms, Doris (Vo)
0454 - Helmstedt, Colleen (Vo)
0455 - Helmus, Dorothy (Pn)
0456 - Helmus, Marilyn (Vi)
0457 - Helner, Peter (Vo)
0458 - Helsel, Ellwood (Vo)
0459 - Helsinger, Blanche (Unspecified)
0460 - Heltman, Bernard (Vo)
0461 - Hembach, Robert (Unspecified)
0462 - Hemimng, Lawrence (Vo)
0463 - Hemmerich, Jo Ann (Vo)
0464 - Hemmerich, Justine (Vo)
0465 - Hemmerle, Eleanor (Vo)
0466 - Hemmert, Blanche (Vo)
0467 - Hemminger, Dorothea (Vo)
0468 - Hempel, Edith (Vi)

Next page

Once upon a time . . .

H

0469 - Hemstreet, Robert (Ho)
0470 - Henders, Harriet (Vo)
0471 - Henderson, Clarence (Unspecified)
0472 - Henderson, Effie (Vo)
0473 - Henderson, Eleanor (Vo)
0474 - Henderson, Fletcher (Pn)
0475 - Henderson, Mabel (Vo)
0476 - Henderson, Marjorie (Vo)
0477 - Henderson, Shirley A. (Vo)
0478 - Hendes, Rose (Vo)
0479 - Hendrick, Margaret (Vo)
0480 - Hendrick, Susanne (Unspecified)
0481 - Hendricks, Jo Ann (Song Stylist)
0482 - Hendrickson, Bernard (Gu, Ba)
0483 - Hendrickson, Christian (Vo)
0484 - Hendrickson, Ella (Vo, Dr)
0485 - Hendrickson, Elna Eugenie (Unspecified)
0486 - Hendrickson, Florence (Vo)
0487 - Hendrickson, Roberta Elizabeth (Unspecified)
0488 - Hendrix, Alice (Vo)
0489 - Hendry, James (Fl)
0490 - Hening, Joyce (Vo)
0491 - Henke, Alice (Vo)
0492 - Henkel, Helen (Vo)
0493 - Henkle, Alfred (Vi)
0494 - Henkle, Ralph (Vi)
0495 - Hennenlotter, William (Vo)
0496 - Hennessey, Marie (Vo)
0497 - Hennessy, Muriel (Vo)
0498 - Henning, J. Noel (Vo)
0499 - Henningen, Lois (Unspecified)
0500 - Henry, Anne (Vo)
0501 - Henry, Charles (Vo)
0502 - Henry, Clement (Vo)
0503 - Henry, De Lylse (Vo)
0504 - Henry, Dorothy (Pn)
0505 - Henry, Joseph (Vo)
0506 - Henry, Laura (Vo)
0507 - Henschel, Lois (Acc)
0508 - Henshaw, Helen R. (Pn, Or)
0509 - Hentschel, Doris (Vo, Ch)
0510 - Hentschel, Hilda (Vo)
0511 - Hentz, Harold, H. (Vo)
0512 - Hepburn, Philip (Vo)
0513 - Hepler, John J. (Pn, Solovox)
0514 - Herald, Bea (Vo)
0515 - Herbert, Adelaide (Unspecified)
0516 - Herbert, Barbara (Vo)
0517 - Herbert, Florence (Vo)
0518 - Herbst, Edwina (Vo)
0519 - Herdman, James (Vo)
0520 - Herdeen, Fred (Cl)

H

0521 - Hereford, Johnnie (Pn, Or)
0522 - Heremans, Harold (Pn, Or, Ch)
0523 - Herford, Julius (Pn)
0524 - Herguth, Robert (Vo)
0525 - Hergrove, Elaine (Vi)
0526 - Hering, Eleanor (Vi)
0527 - Herington, Duane (Vo)
0528 - Herkert, August (Vo)
0529 - Herlihy, Elizabeth (Vo)
0530 - Herlihy, Joe (Orch)
0531 - Herlihy, John (Vo)
0532 - Herlin, Edna (Pn)
0533 - Herma, Jeanne (Vo)
0534 - Herman, Ann (Vo)
0535 - Herman, Dave (Vi)
0536 - Herman, Fay (Vo)
0537 - Herman, Florence (Vo)
0538 - Herman, Leona (Pn)
0539 - Herman, Merle (Vo)
0540 - Herman, Ralph (Arr)
0541 - Herman, Yvette (Pn)
0542 - Hermann, Ericka (Vo)
0543 - Hermann, Frank T. (Vi)
0544 - Hermann, William A. Jr. (Vo, Ch)
0545 - Hermansen, Edna (Vo)
0546 - Hermelin, Martha (Ce)
0547 - Hermen, Adele (Unspecified)
0548 - Hermen, Katherine (Unspecified)
0549 - Heroy, William (Gu, Ba, Man)
0550 - Harper, Helen (Vo)
0551 - Herr, Shirley (Vo)
0552 - Herrbold, Billy (Vo)
0553 - Herrera, Bob (Cl)
0554 - Herrera, Lorenzo (Vo)
0555 - Herrick, Margaret (Vo)
0556 - Herrick, Sam (Unspecified)
0557 - Herriman, J. Maurice (Vo)
0558 - Herring, Alice (Vo)
0559 - Herring, Arthur (Vo)
0560 - Herring, Margaret (Vo)
0561 - Herrington, Curtis (Vo)
0562 - Herrington, Paul (Orch)
0563 - Herrington, Richard (Cl)
0564 - Herriott, Donald (Vi)

. . . . . .
. . . . . .
. . . . . .
. . . . . .
. . . . . .
. . . . . .
. . . . . .
. . . . . .

Next page

Once upon a time . . .

I

0001 - Intermaggio, Elvira (Vo)
0002 - Intonato, John (Vo)
0003 - Iocca, John (Vo)
0004 - Iodice, Samuel (Vo, Gu)
0005 - Irace, Amelia (Unspecified)
0006 - Irace, Isadore (Unspecified)
0007 - Irace, Peter (Tp)
0008 - Ireland, Peter (Vo)
0009 - Irish, Veronica (Cl)
0010 - Irons, Dolores (Vo)
0011 - Irvin, Cynthia (Vo)
0012 - Irvine, Alice (Vo)
0013 - Irvine, Mary (Vo)
0014 - Irvine, Vess (Vo)
0015 - Irving, Belle (Song Stylist)
0016 - Irving, Donald (Vo, Pn)
0017 - Irving, Margaret (Vo)
0018 - Irving, Martin (Vo)
0019 - Irving, Mildred (Vo)
0020 - Irving, Richard (Vo)
0021 - Irwin, Albert S. (Vo)
0022 - Irwin, Eleanor (Vo)
0023 - Irwin, Richardson (Vo)
0024 - Isaacs, Walter (Pn)
0025 - Isabella, Jeanette (Vo)
0026 - Isaksen, Jorgen (Vo)
0027 - Isaksen, Leone (Vo)
0028 - Isen, Sidney (Unspecified)
0029 - Isch, Fred C. (Pn)
0030 - Iseo, Ilaria (Vo)
0031 - Isler, Frieda (Vo)
0032 - Isolani, Jeanette (Vo)
0033 - Ison, Beverly (Vo)
0034 - Ison, Doris (Pn)
0035 - Israel, Audrey (Vo)
0036 - Israel, Berdie (Vo)
0037 - Israel, Gloria (Unspecified)
0038 - Israel, Laura (Pn)
0039 - Israel, Renee (Vo)
0040 - Israel, Ruth (Vo)
0041 - Israel, Walter T. (Ch)
0042 - Ivers, Helen (Vo)
0043 - Iverson, David (Vo)
0044 - Ives, Dermod Jr. (Vo)
0045 - Ivey, Paul (Pn)
0046 - Ivins, Bobby (Vo)
0047 - Ivory, Ben (Vo)
0048 - Izenzon, Dave (Db)
0049 - Izzo, Richard (Vo)
0050 - Izzo, Vincent (Vo)

I

Next page

Once upon a time . . .

J

0001 - Jackson, Arlene (Song Stylist)
0002 - Jackson, Harold J. (Tp)
0003 - Jacob, Peter (Pn)
0004 - James, Clinton (Unspecified)
0005 - James, Delores (Pn)
0006 - James, Dorothy (Fife)
0007 - James, Irene (Vo)
0008 - James, Jeanette (Vo)
0009 - James, Loretta May (Vo)
0010 - James, Margery (Vo)
0011 - James, Marjorie (Vo, Cl)
0012 - James, Norman (Vo)
0013 - Jameson, Ann (Vo)
0014 - Jamieson, Elliott (Orch)
0015 - Jamison, J. Steel (Vo)
0016 - Janasak, Rudy (Sax)
0017 - Janell, Virginia (Vo)
0018 - Janes, Joan (Pn)
0019 - Janice, Vivian (Vo)
0020 - Janicki, Birainard (Vo)
0021 - Janicki, Elizabeth (Vo)
0022 - Janis, Marcia (Song Stylist)
0023 - Jankowski, Clara (Vo)
0024 - Jannaway, Emily (Vo)
0025 - Janoff, Margot (Vo)
0026 - Janos, Florence (Vo)
0027 - Jansch, Herma (Vo)
0028 - Jansen, Christina (Vo)
0029 - Jansen, Eileen (Vo)
0030 - Jansen, Ena (Vo)
0031 - Jansen, Helen (Pn)
0032 - Jansen, Raymond (Tp)
0033 - Jansky, Edward (Vo)
0034 - Jansky, Marion (Vo)
0035 - Janson, Mary (Pn)
0036 - Janson, Selmar (Pn)
0037 - Janson, William H. (Vo)
0038 - Janssen, Dorothy (Vo)
0039 - Jantey, Joseph (Vo)
0040 - Janucik, Ruth (Vo, Pn)
0041 - Januzak, Helen (Vo)
0042 - Jarboe, Gladys (Vo)
0043 - Jardine, Marian (Cl)
0044 - Jardineer, Robert (Vo)
0045 - Jarecki, Thaddeus (Mu)
0046 - Jarema, Stephen J. (Vo)
0047 - Jeremiah, Elsie (Vo)
0048 - Jarmus, Benjamin S. (Vo)
0049 - Jarnoff, Serge (Vo, Ch)
0050 - Jaros, Betty (Vo)
0051 - Jasenzak, Mary (Vo)
0052 - Jaquiery, Louis H. (Unspecified)

J

0053 - Jawney, James (Vo)
0054 - Jaxon, Lorna Doone (Vo)
0055 - Jay, Tillie (Pn, Mu)
0056 - Jaycox, Elsa (Vo)
0057 - Jaycox, Van Tujl (Cl)
0058 - Jayde, Beverly (Pn)
0059 - Jayne, Eileen (Pn)
0060 - Jayne, Nancy (Pn)
0061 - Jeager, Carl (Vo)
0062 - Jeager, Dick (Vo)
0063 - Jeffards, Kathleen (Vo)
0064 - Jeffers, June (Vo)
0065 - Jefferson, Douglas (Pn)
0066 - Jefferson, Edward (Vo)
0067 - Jefferson, Isabel (Vo)
0068 - Jefferson, Marion (Vo)
0069 - Jefferson, Thomas (Vi)
0070 - Jeffords, John (Vo)
0071 - Jefford, Raymond (Unspecified)
0072 - Jeffrey, Archie (Vo)
0073 - Jeffrey, Malcolm (Vo)
0074 - Jeffrey, Phillip (Pn)
0075 - Jeffrey, Richard (Vo)
0076 - Jeffries, Eugene (Vo)
0077 - Jeffries, Lynn (Vo)
0078 - Jehle, Elinor (Unspecified)
0079 - Jelich, John (Vo)
0080 - Jelinek, Elaine (Unspecified)
0081 - Jelinek, Mildred (Cl)
0082 - Jelley, Althea (Bugle)
0083 - Jelley, Dougles (Bugle)
0084 - Jelley, Edna (Vo)
0085 - Jelley, Evelyn (Bugle)
0086 - Jelley, Lovetta (Vo)
0087 - Jeltz, J. E. (Vo)
0088 - Jemellaro, Stella (Vo)
0089 - Jemmott, Herbert (Tp)
0090 - Jenkins, Antoinette (Vo)
0091 - Jenkins, Clara (Vo)
0092 - Jenkins, Lee (Vo)
0093 - Jenkins, Linda (Pn)
0094 - Jenkins, Mamie (Vo)
0095 - Jenkins, Ralph (Dr)
0096 - Jenks, Alwyn (Vi)
0097 - Jenkins, Freddie (Tp)
0098 - Jenkins, Lee (Vo)
0099 - Jenkins, Mamie (Vo)
0100 - Jenks, Alwyn (Vi)
0101 - Jenner, Clifford (Vo)
0102 - Jenner, Marjorie J. (Vo)
0103 - Jenney, Walter (Pn)
0104 - Jennings, Girard (Pn)

Next page

Once upon a time . . .

J

0105 - Jennings, James (Vo)
0106 - Jennings, Jane (Vo)
0107 - Jennings, Pauline (Vo)
0108 - Jennings, Richard (Tp)
0109 - Jensen, Carol (Vo, Fl)
0110 - Jensen, Clara (Vo)
0111 - Jensen, Lillian (Vo)
0112 - Jensen, Tony (Vo)
0113 - Jenssen, Wilma (Vo)
0114 - Jentz, Muriel (Unspecified)
0115 - Jephson, Lucretia (Vo)
0116 - Jeremiah, Dorothy (Vo)
0117 - Jergensen, Walter (Pn, Acc)
0118 - Jernick, Josephine (Vo)
0119 - Jerome, Jeny (Orch)
0120 - Jerram, Mary (Unspecified)
0121 - Jerram, Patricia (Pn, Vo)
0122 - Jerram, Percy (Vo)
0123 - Jersey, Joy (Orch)
0124 - Jersey, Katherine (Vo)
0125 - Jertram, Mary (Vo, Pn)
0126 - Jeschke, Eleanor (Vo)
0127 - Jeschke, Robert (Fl)
0128 - Jessup, Fay (Vo)
0129 - Jessup, Harriet (Vo)
0130 - Jessup, Jo Ann (Vo)
0131 - Jessup, Nancy (Vo)
0132 - Jessye, Eva (Vo)
0133 - Jewell, Robert (Vo)
0134 - Jewett, Wilma (Unspecified)
0135 - Jillman, Martin (Vo)
0136 - Jillson, Fred (Vo)
0137 - Joachim, Heinrich (Ce, Orch)
0138 - Jobson, Barbara (Vo)
0139 - Jobson, Jean (Vo)
0140 - Jobson, Mabel (Vo)
0141 - Jocknowitz, Ruth (Vo)
0142 - Joel, Mara (Pn)
0143 - Joerme, Doretta (Vo)
0144 - Joey, Frank (Vo)
0145 - Joggi, Lela (Vo)
0146 - Johannessen, Robert (Vo)
0147 - Johannesent, Grant (Pn)
0148 - Johannson, Bertil (Vi)
0149 - John, Graham (Ly)
0150 - John, Violet (Vo)
0151 - Johnnie, J. C. (Gu, Vo)
0152 - Johns, Carl (Vo)
0153 - Johns, Clara (Vo)
0154 - Johns, Evelyn (Vo)
0155 - Johns, Helen (Vo)
0156 - Johns, Julia (Vo)

J

0157 - Johns, Nina M. (Vo)
0158 - John, Walter (Vo)
0159 - Johnson, Alice (Vo)
0160 - Johnson, Alma (Vo)
0161 - Johnson, Amy (Vo)
0162 - Johnson, Anna J. (Vo)
0163 - Johnson, Baine (Vo)
0164 - Johnson, Benjamin (Cl)
0165 - Johnson, Ben S. (Orch)
0166 - Johnson, Bessie (Vo)
0167 - Johnson, Bette (Fl)
0168 - Johnson, Carl (Dr)
0169 - Johnson, Clare (Tb)
0170 - Johnson, Clyton (Vo)
0171 - Johnson, Constance (Vo)
0172 - Johnson, Deborah (Vo)
0173 - Johnson, Diana (Vo)
0174 - Johnson, Elaine (Song Stylist)
0175 - Johnson, Elizabeth Anne (Vo)
0176 - Johnson, Elmer (Vo)
0177 - Johnson, Evangeline (Vo)
0178 - Johnson, Frank L. (Pn, Or, Ch)
0179 - Johnson, Gail (Vo)
0180 - Johnson, Genevieve (Vo)
0181 - Johnson, George L. (Vo)
0182 - Johnson, Georgia Douglas (Ly)
0183 - Johnson, Ginger (Vo, Pn)
0184 - Johnson, Granville H. (Pn)
0185 - Johnson, Harrison (Vo)
0186 - Johnson, Harry B. (Vo)
0187 - Johnson, Hortense (Vo)
0188 - Johnson, Ida (Pn)
0189 - Johnson, Jane (Vo)
0190 - Johnson, Joseph (Vo)
0191 - Johnson, J. J. (Tb)
0192 - Johnson, Larry (Pn, Or)
0193 - Johnson, Lillian (Vo)
0194 - Johnson, Lloyd (Vo)
0195 - Johnson, Loa Matthews (Pn)
0196 - Johnson, Martha (Vo)
0197 - Johnson, Mira (Song Stylist)
0198 - Johnson, Miriam (Pn)

Next page

Once upon a time . . .

K

0001 - Kalban, Bernard (Vi)
0002 - Kallen, Kitty (Vo)
0003 - Karl, Gertrude (Vo)
0004 - Karol, Faye (Song Stylist)
0005 - Kehoe, Louis (Vo)
0006 - Keller, Al (Song Stylist)
0007 - Kelly, Dorothy (Vo)
0008 - Kelly, Dorsyan (Vo)
0009 - Kelly, Eugene (Vo)
0010 - Kelly, Eva (Vo)
0011 - Kelly, Grover (Vo)
0012 - Kelly, Henry J. (Song Stylist) ~
0013 - Kelly, Juanita (Vo)
0014 - Kelly, Justice Joseph V. (Vo)
0015 - Kelly, Lois (Vo)
0016 - Kelly, Marie Ann (Vo)
0017 - Kelly, Peggy (Pn)
0018 - Kelly, Walter (Vo)
0019 - Kelman, Mike (Vo)
0020 - Kelso, Vernon (Vo)
0021 - Kelting, George (Ha)
0022 - Kelzer, Lucy (Pn)
0023 - Kelzer, Naomi (Pn)
0024 - Kemp, Arthur (Vo)
0025 - Kemp, Winifred (Co, Tp)
0026 - Kempf, Catherine (Vo)
0027 - Kempner, Nicholas (Mu)
0028 - Kendall, Bernice (Vo)
0029 - Kendall, Helen W. (Vo)
0030 - Kendall, Marilyn (Vo)
0031 - Kendrick, Charles (Vo)
0032 - Kendrick, Linda (Vo)
0033 - Kendricks, Constance (Vo)
0034 - Kener, Marion C. (Vo)
0035 - Kenestrick, Paul (Orch)
0036 - Kenmore, Ken (Pn, Vi, Ce, Cl, Dr)
0037 - Kenestrick, Paul (Orch)
0038 - Kennebrook, Edith (Vo)
0039 - Kennedy, Anne (Vo)
0040 - Kennedy, Barbara (Vo)
0041 - Kennedy, Catherine (Vo)
0042 - Kennedy, Daisy (Vi)
0043 - Kennedy, Donald (Vo)
0044 - Kennedy, Edward (Vo)
0045 - Kennedy, Ethne (Vo)
0046 - Kennedy, Flo (Vo)
0047 - Kennedy, John F. (Vo)
0048 - Kennedy, Lucille (Pn, Or)
0049 - Kennedy, Mabel (Vo)
0050 - Kennedy, Marjorie (Vo)
0051 - Kennedy, Margaret (Vo)
0052 - Kennedy, Mildred Veronica (Vo)

K

0053 - Kennedy, Muriel (Vo)
0054 - Kennedy, Neil (Unspecified)
0055 - Kennedy, Quentin (Pn)
0056 - Kennedy, Ruth (Vo)
0057 - Kennedy, Tim (Vo)
0058 - Kennelly, Edward (Unspecified)
0059 - Kennelly, William (Vi)
0060 - Kenney, Carolyn (Vo)
0061 - Kenney, Florence (Vo)
0062 - Kenney, William B. (Vo)
0063 - Kenny, Diane (Vo)
0064 - Kenny, Lawrence (Co)
0065 - Kenny, Vivian (Vo)
0066 - Kent, Allen (Pn)
0067 - Kent, Minnie (Vo)
0068 - Kenyon, Herbert (Vo)
0069 - Kenyon, Jean (Vo)
0070 - Kenyon, Joyce (Unspecified)
0071 - Keon, Audrey (Unspecified)
0072 - Keoughan, Adele (Vo)
0073 - Keoughan, Nathalie (Vo)
0074 - Kernochan, Lester (Pn)
0075 - Kerkes, Harry (Unspecified)
0076 - Kerlin, Edna (Vo)
0077 - Kerlin, Emily (Vo)
0078 - Kern, Eliza (Vo)
0079 - Kern, Ingrid (Vo)
0080 - Kern, Joan (Vo)
0081 - Kern, Vera (Vo)
0082 - Kernochan, Lester (Pn)
0083 - Kerol, Faye (Song Srylist)
0084 - Kerpen, Robert (Dr)
0085 - Kerr, Edna (Vo)
0086 - Kerr, Gail (Pn)
0087 - Kerr, Janet (Pn)
0088 - Kerr, Muriel (Pn)
0089 - Kerrigan, John (Vo)
0090 - Kerry, Norman (Vo)
0091 - Kershefsky, Robert (Unspecified)
0092 - Kersich, Martin (Vi)
0093 - Kersten, Frank (Tb)
0094 - Kertes, Sidelle (Vi)
0095 - Kertscher, Robert (Vo)
0096 - Kerwin, Charles (Vo)
0097 - Kessler, Beatrice (Vo)
0098 - Kessler, Elsa (Vo)
0099 - Kessler, John (Vo)
0100 - Kessler, Madeline (Pn)
0101 - Kessler, Rudolph (Unspecified)
0102 - Kessler, Ruth (Vo)
0103 - Ketcham, Muriel (Vo)
0104 - Ketner, Jerrold (Vo)

Next page

Once upon a time . . .

K

0105 - Ketter, Frances (Vo)
0106 - Ketterer, Arthur (Vo)
0107 - Ketterer, Louis (Pn)
0108 - Ketterer, Jean (Vo)
0109 - Ketzel, Helga (Unspecified)
0110 - Ketzinger, Helen (Vo)
0111 - Keuhne, John (Vo)
0112 - Kevin, Christopher P. (Vo)
0113 - Keyes, Elizabeth (Vo, Har)
0114 - Keyes, Ernest (Vo)
0115 - Keyes, Kathryn (Song Stylist)
0116 - Keymel, Geraldine (Vo)
0117 - Keys, Evelyn (Vo)
0118 - Keys Glenn (Vo)
0119 - Kezer, Hazel (Vo)
0120 - Khare, Frank (Sax)
0121 - Khautin, Dora (Pn)
0122 - Khauner, Felix (Vi)
0123 - Kibalckic, Basile (Ch)
0124 - Kibbe, Eunice (Vo)
0125 - Kick, George M. (Vo)
0126 - Kief, Anna May (Ho)
0127 - Kief, Dorothy (Vo,Ce)
0128 - Kiefer, Jill (Vo)
0129 - Kieffer, Ralph (Vo)
0130 - Kieffer, Wilbur (Xylophone)
0131 - Kieffert, Elberta (Gu)
0132 - Kielon, David (Vo)
0133 - Kiely, Evelyn (Vo)
0134 - Kiely, Marie (Vo)
0135 - Kienzle, Vivien (Vo)
0136- Kier, Kenneth (Vo)
0137 - Kierman, Ann (Vo)
0138 - Kierman, Edward (Vo)
0139 - Kierman, Frances (Vo)
0140 - Kierman, Oscar (Vo)
0141 - Kiernan, George (Unspecified)
0142 - Kiernan, Geraldine (Vo)
0143 - Kiernan, Mary (Pn)
0144 - Kiernan, Ruth (Vo)
0145 - Kiernan, Walter (Unspecified)
0146 - Kiernan, William (Vo)
0147 - Kiesel, George (Vi)
0148 - Kiesler, Gustave (Vo)
0149 - Kiessling, Felix (Vi, Orch)
0150 - Kiessling, Jeanne Wittenborn (Pn, Mu)
0151 - Kievet, Marilyn (Vo)
0152 - Kievit, Adelaide (Vo)
0153 - Kihm, John (Vo)
0154 - Kiks, Elfriede (Pn)
0155 - Kilby, Henry (Vo)
0156 - Kile, Allen (Vo)

K

0157 - Kile, William (Vo, Pn)
0158 - Kiley, Richard (Vo)
0159 - Kilgannon, Joseph (Vo)
0160 - Kilgour, John (Vo)
0161 - Kilham, Walter (Fl)
0162 - Killien, Helen (Vo)
0163 - Killingbeck, Peggy (Vi)
0164 - Killkelly, Patrick (Vo)
0165 - Kilman, Stanley (Unspecified)
0166 - Kilmer, Evelyn (Vo)
0167 - Kilmer, Henrietta (Vo)
0168 - Kilmer, Robert (Vo)
0169 - Kilpatrick, William (Dr)
0170 - Kilpin, Stanley (Unspecified)
0171 - Kilstein, Richard L. (Vo)
0172 - Kilter, Lillian (Vo)
0173 - Kim, Loma (Vi)
0174 - Kimbark, Emma Lou (Vo)
0175 - Kimbark, Robert (Vo)
0176 - Kimber, Nelson (Vo)
0177 - Kimber, Vivian (Vo)
0178 - Kimberland, Kendall (Vo)
0179 - Kimble, Sarah R. (Vo)
0180 - Kime, Mary (Vo)
0181 - Kimker, Bud (Dr)
0182 - Kimmel, Roy B. (Vo)
0183 - Kimmey, Warren (Vi)
0184 - Kimmy, Chris (Tp)
0185 - Kimsbim, Peggy (Vo)
0186 - Kincaid, Audrey (Vo)
0187 - Kind, Joe (Vo)
0188 - Kindred, Maude (Pn)
0189 - Kindsgrab, William (Vo)
0190 - Kine, Mary (Vo)
0191 - Kinffen, Dorothy (Vo)
0192 - King, Beverly S. (Vo)
0193 - King, Blanche (Vo)
0194 - King, Burwell (Vo)
0195 - King, Calvin (Vo)
0196 - King, Camilla (Vi)
0197 - King, Carol (Pn)
0198 - King, Charles H. (Ho)
0199 - King, Daisy (Vo)
0200 - King, Edith (Vo)
0201 - King, Edward (Vo)
0202 - King, Eugene A. (Vo)
0203 - King, Evelyn (Vo)
0204 - King, Francis (Unspecified)
0205 - King, Helen (Pn)
0206 - King, Jean Paul (Vo)
0207 - King, Jerry (Pn)
0208 - King, John, M. (Vo)

Next page

Once upon a time . . .

K

0209 - King, Johnny (Vo)
0210 - King, Joseph (Vo)
0211 - King, Leon (Pn)
0212 - King, Mamie (Vo)
0213 - King, Marcia (Vo)
0214 - King, Margaret (Unspecified)
0215 - King, Maude (Vo)
0216 - King, Michael (Vo)
0217 - King, Mildred A. (Unspecified)
0218 - King, Ned (Sax)
0219 - King, Morganna (Song stylist)
0220 - King, Olga (Vo)
0221 - King, Orville (Vo)
0222 - King, Patricia (Vo)
0223 - King, Patty (Pn)
0224 - King, Rickey (Vo)
0225 - King, Roslyn (Song Stylist)
0226 - King, Shirley (Vo)
0227 - King, Teddi (Vo)
0228 - King-Smith, August (Pn, Mu, Or)
0229 - Kingman, Betty (Vo)
0230 - Kingsland, William F. (Vo)
0231 - Kingsley, James (Vo)
0232 - Kingsley, Martha (Pn)
0233 - Kinieste, Adam (Vo)
0234 - Kinne, Mary (Vo)
0235 - Kinner, Irene (Vo)
0236 - Kinney, Edward B. (Pn, Or, Mu)
0237 - Kinney, Pat (Vo)
0238 - Kinney, Pauline (Vo)
0239 - Kinney, Ruth (Vo)
0240 - Kinny, Patrick (Vo)
0241 - Kinsey, Barbara (Vo)
0242 - Kinsey, Howard Wade (Vo)
0243 - Kinsky, Milton (Orch)
0244 - Kinsler, Arthur (Vo)
0245 - Kinsley, Helen (Vo)
0246 - Kinsley, Ross (Vo)
0247 - Kinsley, William (Pn, Or)
0248 - Kintz, Frederick (Vo)
0249 - Kipp, Arthur (Vo)
0250 - Kipp, Christie (Vi)
0251 - Kipp, Dorothy (Vo)
0252 - Kippins, Lemuel (Vo)
0253 - Kirby, Cornelia (Vo)
0254 - Kirby, William (Vo)
0255 - Kirch, Dorothy (Vo)
0256 - Kirch, Marjorie (Vo)
0257 - Kirch, Steven (Vo)
0258 - Kircher, Harry (Vo)
0259 - Kirchgessner, Elsie (Pn)
0260 - Kirchner, Doris (Vo)

K

0261 - Kirchner, Eileen (Vo)
0262 - Kirchner, Francis (Vo)
0263 - Kirchner, Karl (Pn)
0264 - Kirk, Clarence (Ce)
0265 - Kirk, Elizabeth (Vo)
0266 - Kirk, Lisa (Vo)
0267 - Kirk, Patrick (Vo)
0268 - Kirkaldy, Stanley (Pn)
0269 - Kirkenmann, Henry (Vo)
0270 - Kirkgaard, Betty (Vo)
0271 - Kirkland, Claude J. Jr. (Vo)
0272 - Kirkland, Ellwood H. (Vo)
0273 - Kirkland, Muriel (Vo)
0274 - Kirkpatrick, Edward (Vo)
0275 - Kirkpatrick, Mary (Vo)
0276 - Kirkup, Richard (Ho)
0277 - Kirkwood, William (Vo)
0278 - Kirsch, Frances (Vo)
0279 - Kirsch, Janet (Unspecified)
0280 - Kirchenmann, Donald (Vo)
0281 - Kirschner, Gordon (Vo)
0282 - Kirschner, Jane (Vo)
0283 - Kirschner, Mabel (Vo)
0284 - Kirst, Sally (Vo)
0285 - Kirsten, Leonora (Unspecified)
0286 - Kirwin, Agnes B. (Vo)
0287 - Kirwin, James J. Jr. (Vo)
0288 - Kirwin, Joan (Vo)
0289 - Kirycum, Michael (Vo)
0290 - Kish-Arndt, Ruth (Vo)
0291 - Kiss, Bobby (Pn)
0292 - Kissam, Bud (Cl)
0293 - Kissam, Charles (Unspecified)
0294 - Kissell, Pauline (Vo)
0295 - Kissling, Lawrence (Vo)
0296 - Kissling, Ruth (Vo)
0297 - Kistner, Elizabeth (Vo)
0298 - Kitaeff, Frank (Vi)
0299 - Kitchell, Dorothy (Vo)
0300 - Kitchell, George (Vo)
0301 - Kitchen, Carolyn (Vo)
0302 - Kitchey, Elizabeth (Vo)
0303 - Kitchin, Isabel (Vo)
0304 - Kittel, Clyde (Vo)
0305 - Kittle, Betty (Unspecified)
0306 - Kittle, Billy (Dr)
0307 - Kittle, Frank (Unspecified)
0308 - Kittle, Marian (Vo)
0309 - Kittner, Pauline (Vo)
0310 - Kittle, Walter (Vo)
0311 - Kittle, William J. Jr. (Vo)
0312 - Kittrell, Lee (Vo)

Next page

Once upon a time . . .

K

0313 - Kitzer, William J. (Vo, Ch)
0314 - Kivlighn, Mary Ann (Pn)
0315 - Klaffky, Helen (Vo)
0316 - Klaer, Adele (Vo)
0317 - Klafehn, Allen (Vo)
0318 - Klages, Ellet H. (Vo)
0319 - Klages, Geri (Vo)
0320 - Klar, Esther (Vo)
0321 - Klare, Warren (Vo)
0322 - Klassen, Elena (Unspecified)
0323 - Klausner, Phyllis Joy (Unspecified)
0324 - Klauss, Betty (Vo)
0325 - Klauss, Kenneth (Vo)
0326 - Kleban, Samuel (Vi)
0327 - Klebetz, Nina (Vo)
0328 - Kleeman, Emily (Vo)
0329 - Klein, Arthur (Vo)
0330 - Klein, Bruno Oscar (Mu, Pn)
0331 - Klein, David (Tp)
0332 - Klein, Dorothy (Vo)
0333 - Klein, Edward (Vo)
0334 - Klein, Elsie (Vo)
0335 - Klein, Grace (Unspecified)
0336 - Klein, Hannah (Pn)
0337 - Klein, Harry (Vi)
0338 - Klein, Ida (Vo)
0339 - Klein, Jacqueline (Vo)
0340 - Klein, Joan (Vo)
0341 - Klein, Marjorie (Vo)
0342 - Klein, Nicholas (Bass Viol)
0343 - Klein, Pat (Unspecified)
0344 - Klein, Pauline (Vo)
0345 - Klein, Rosalyn (Vo)
0346 - Klein, Winona (Vo)
0347 - Kleine, Edward (Vi)
0348 - Kleine, Lillian (Vo)
0349 - Kleiner, Kathryn (Vo)
0350 - Kleiner, Pauline (Vo)
0351 - Kleinert, Doris (Vo)
0352 - Kleinman, Rose (Vo)
0353 - Kleinman, James (Fl)
0354 - Kleinschmidt, Louis (Vo)
0355 - Klem, Grace (Vo)
0356 - Klemm, Paula (Vo)
0357 - Klemp, Dorothy (Vo)
0358 - Klemuk, Katherine (Vo)
0359 - Klenk, George (Vo)
0360 - Klepper, Joan (Vo)
0361 - Klernan, Geraldine M. (Vo)
0362 - Klesse, Harriet (Vo)
0363 - Klett, Ella (Vo)
0364 - Kletter, Max (Vo)

K

0365 - Kley, Laura (Vo)
0366 - Kliegl, Anchen (Vo)
0367 - Klin, Theodore H. (Vi)
0368 - Klinchak, Joseph (Cl)
0369 - Kline, Bernard (Gu, Ba)
0370 - Kline, Betty (Vo)
0371 - Kline, Edgard (Vo)
0372 - Kline, Herbert (Cl)
0373 - Kline, John (Bassoon)
0374 - Kline, Marvin (Tb)
0375 - Kline, Viola (Vo)
0376 - Kline, Winona (Vo)
0377 - Klineer, Eva (Vo)
0378 - Kling, Adolph (Vo)
0379 - Kling, Alice (Vo)
0380 - Kling, Evelyn (Pn)
0381 - Kling, Howard (Vo)
0382 - Klinger, Reuben (Orch)
0383 - Klingle,Katherine (Vo)
0384 - Klink, Frieda (Vo)
0385 - Kliphon, Joan (Vo)
0386 - Klipp, Justine (Pn)
0387 - Klock, John D. (Vo)
0388 - Klodaski, Peggy (Unspecified)
0389 - Kloepfer, Shirley (Vo)
0390 - Kloiber, Adele E. (Vo)
0391 - Klopchin, Andrew (Vo)
0392 - Kloppers, Anne (Vo)
0393 - Kloppers, Jean (Vo)
0394 - Klorfein, Jerome (Pn, Acc)
0395 - Klostermann, Ida (Vo)
0396 - Klotz, Delores (Vo)
0397 - Klotz, Herbert (Unspecified)
0398 - Kluge, John (Vo)
0399 - Kluge, Nancy (Vo)
0400 - Kluge, Ray (Vo)
0401 - Kluge, Robert (Vi)
0402 - Kluge, Wilhelmina (Vo)
0403 - Klussman, Selma (Vo)
0404 - Knab, Elsie (Vo)
0405 - Knab, Gladys (Vo)
0406 - Knabi, Mary (Unspecified)
0407 - Knapp, Bonnie (Vo)
0408 - Knapp, Carolyn (Pn)
0409 - Knapp, Charles W. (Vo)
0410 - Knapp, Dottie (Vo)
0411 - Knapp, Jerry (Unspecified)
0412 - Knapp, John (Vo)
0413 - Knapp, Muriel (Vo)
0414 - Knapp, Naomi (Vo)
0415 - Knapp, Patricia (Vo)
0416 - Knapp, Paul (Vo)

Next page

Once upon a time . . .

K

0417 - Knapp, Virginia (Vo)
0418 - Knapp, Winifred (Vo)
0419 - Knarich, Janice (Xylophone)
0420 - Knarich, Rose (Vo)
0421 - Knasin, Marjorie (Vo)
0422 - Knatz, George (Vo)
0423 - Knatz, Lillian (Vo)
0424 - Knauss, Jane (Vo)
0425 - Knauss, Viola (Vo)
0426 - Knecht, Alma (Vo)
0427 - Knecht, Dororhy (Vo)
0428 - Kneip, Anita Dietrich (Vo)
0429 - Knell, Dorothy Dane (Vo)
0430 - Knepfie, Eleanor (Vo)
0431 - Kneski, Amelia (Pn)
0432 - Knetsch, Anne (Vo)
0433 - Knettner, Jeannette (Vo)
0434 - Kneuer, Kenneth (Pn, Acc)
0435 - Knickerbocker, Ann (Vi)
0436 - Knickerbocker, Florence (Vo)
0437 - Knieste, Adam (Vo)

L

0001 - La Mont, June (Song Stylist)
0002 - La More, Boots (Vo)
0003 - La Rue, Sylvia (Song Stylist)
0004 - Le Roy, Estelle (Song Stylist)
0005 - Le Vine, Mildred Eloise (Pn)
0006 - Ladell, Vince (Song Stylist)
0007 - Lafelle, Leon (Song Stylist)
0008 - Lagergreen, Dorothy (Pn)
0009 - Lake, Richard (Vo)
0010 - Lamberting, Robert (Vi)
0011 - Lana, Nina (Song Stylist)
0012 - Lanahan, Elizabeth (Vo)
0013 - Landseadel, Arthur (Vo)
0014 - Lane, Chelly (Vo)
0015 - Lane, Melodie (Song Stylist)
0016 - Lanning, Carol (Ce)
0017 - Laterza, Adeline (Vo)
0018 - Latham, Helen (Vo)
0019 - Lathbury, M. A. (Ly)
0020 - Latimer, Vivian (Vo)
0021 - Latin, Lyda (Pn)
0022 - Latino, Joseph (Vo)
0023 - Latinski, Walter (Tp)
0024 - Latney, Doris (Vi)
0025 - Latona, Richard (Vo)
0026 - Latson, Mary (Vo)
0027 - Latta, Wells (Vo)
0028 - Lattanzio, Jack (Vo)
0029 - Lattanzio, Janes (Vo)
0030 - Lattanzio, Margaret (Vo)
0031 - Lattimer, Julia (Pn, Acc)
0032 - Latus, William (Gu, Ba, Man)
0033 - Laub, Leon (Unspecified)
0034 - Laubenheimer, Carol Jean Vo)
0035 - Lauber, Andu (Vo)
0036 - Laucella, Warren (Tp, Co)
0037 - Lauckhardt, William (Unspecified)
0038 - Laundrey, Jesse (Orch)
0039 - Lauer, Carl (Vo)
0040 - Lauer, Leonard (Vo)
0041 - Lauffer, Dorothy (Acc)
0042 - Laughauser, Rosemary (Vo)
0043 - Lauglin, Edgar (Vo)
0044 - Lauler, Charles (Vo)
0045 - Launsbach, Ronald W. (Vo)
0046 - Laurence, Yvonne (Vo)
0047 - Laurent, Marcia (Vo)
0048 - Lauria, Charles (Pn, Or)
0049 - Lauria, Nick (Unspecified)
0050 - Laurie, Eleanor (Vo)
0051 - Laurie, George (Vo)
0052 - Laurie, Joe Jr. (Vo)

Next page

Once upon a time . . .

L

0053 - Lauro, Graziano (Vo)
0054 - Laury, Al (Song Stylist)
0055 - Laux, Irene (Vo)
0056 - Lavalle, Billie (Vo, Keyboard)
0057 - Lavara, Gloria (Vo)
0058 - Lavara, Maria (Vo)
0059 - Lavas, George (Pn)
0060 - Lavay, Robert (Vo)
0061 - Lavelle, Lorraine (Vo)
0062 - Lavender, Melvin (Vo)
0063 - Lavine, Lorraine (Vo)
0064 - Lavine, Vera (Gu, Ba, Man)
0065 - Lavis, Janet (Vo)
0066 - Law, Helen (Vo)
0067 - Law, John (Vo)
0068 - Lawe, Janet (Vo)
0069 - Lawler, Hazel (Vo)
0070 - Lawler, James (Dr)
0071 - Lawler, Thomas Unspecified)
0072 - Lawless, Beverly (Vo)
0073 - Lawless, Francis (Vo)
0074 - Lawless, James (Vo)
0075 - Lawless, Jean (Vo)
0076 - Lawless, Robert (Vo)
0077 - Lawrence, Anita (Vo)
0078 - Lawrence, Bery (Vo)
0079 - Lawrence, C. Albert (Dr)
0080 - Lawrence, Dorothy (Vo)
0081 - Lawrence, Eleanor (Vo)
0082 - Lawrence, Evelyn (Vo)
0083 - Lawrence, Irma Reilly (Vo)
0084 - Lawrence, Jay (Vo)
0085 - Lawrence, Jeanne (Unspecified)
0086 - Lawrence, J. M. (Vi)
0087 - Lawrence, Lee (Vo)
0088 - Lawrence, Liz (Vo)
0089 - Lawrence, Lorna Jean (Pn)
0090 - Lawrence, Lucille (Har)
0091 - Lawrence, Merrill (Vo)
0092 - Lawrence, Mollie (Orch)
0093 - Lawrence, Reva (Vo)
0094 - Lawrence, Robert (Cl)
0095 - Lawrence, Russell (Vo)
0096 - Lawrence, Stel (Vo)
0097 - Laws, Jerry (Vo)
0098 - Lawson, Adelaide (Vo)
0099 - Lawson, Dee (Vo)
0100 - Lawson, Emma (Vo)
0101 - Lawson, Janet (Pn)
0102 - Lawson, John W. (Pn)
0103 - Lawson, Norine (Vo)
0104 - Lawson, Ralph (Unspecified)

L

0105 - Lawson, Thomas K. (Vo)
0106 - Lawson, Vivian (Vo)
0107 - Lawton, Red (Vo)
0108 - Lay, Ann (Vo)
0109 - Lay, Diana (Vo)
0110 - Layman, Billy (Vi)
0111 - Layton, Catherine (Vo)
0112 - Layaro, Lucy (Vo)
0113 - Lazar, William (Ce)
0114 - Lazarus, Lorraine (Vo)
0115 - Lazarus, Susan (Vo)
0116 - Lazarus, Wayne (Pn)
0117 - Lazell, Andre (Co)
0118 - Lazella, Gus (Ce)
0119 - Lazle, Ervin Vo)
0120 - Lazo, Lance (Unspecified)
0121 - Lazowsky, Vera (Vo)
0122 - Lazzari, Carolina (Vo)
0123 - Lazzari, John B. (Vo)
0124 - Lea, Peggy (Vo)
0125 - Leach, Alma (Vo, Cl)
0126 - Leach, Anita (Vo)
0127 - Leach, Carol (Cl)
0128 - Leach, Colena (Vo)
0129 - Leach, Dorothy (Vo)
0130 - Leach, Frank (Vo)
0131 - Leach, George (Vo)
0132 - Leach, Iris (Vo)
0133 - Leach, Martha F. (Vo)
0134 - Leach, Theda (Unspecified)
0135 - Leachey, Viola (Vo)
0136 - Leader, Roslyn (Vo)
0137 - Leah, Colena (Vo)
0138 - Leahy, John J. (Vo)
0139 - Leahy, Robert (Vo)
0140 - Leake, Bristol (Vo)
0141 - Lecher, Steve (Vo)
0142 - Lechner, Bill (Vo)
0143 - Lecker, Frances (Vo)
0144 - Leckey, Nora (Vo)
0145 - Ledgerwood, C. O. (Vo)
0146 - Ledlie, Linda (Unspecified)
0147 - Lee, Back (Pn, Song Stylist)
0148 - Lee, Benjamin (Mu)
0149 - Lee, Don (Vo)
0150 - Lee, Helena (Vo)
0151 - Lee, Jeanette (Vo)
0152 - Lee, Kenneth (Har)
0153 - Lee, Louise (Vo)
0154 - Lee, Maret (Vo)
0155 - Lee, Peggy (Vo)
0156 - Lee, Sandra (Song Stylist)

Next page

Once upon a time . . .

L

0157 - Lee, Valerie (Song Stylist, Acc)
0158 - Leefeldt, Carroll (Vi)
0159 - Leeder, Rae (Vo)
0160 - Leek, Arthur (Co)
0161 - Leese, Ethel L. (Pn)
0162 - Leese, Irma (Vo)
0163 - Lefkowitz, Rita (Vo)
0164 - Leggett, Priscilla (Vo)
0165 - Lehman, Dorothy (Vo)
0166 - Lehman, Paul (Vo)
0167 - Lehmann, Fred (Orch)
0168 - Lehr, John (Vo)
0169 - Leibow, Ada (Pn)
0170 - Lehry, Ethel (Unspecified)
0171 - Leibowitz, Adolph (Vo)
0172 - Leibowitz, David (Vo)
0173 - Leich, David (Vo)
0174 - Leich, Harry (Vo)
0175 - Leicht, Donn (Tp)
0176 - Leis, Herbert (Vo)
0177 - Leidel, Warren (Vo)
0178 - Leider, Frieda (Vo)
0179 - Leier, Al (Vo)
0180 - Leif, Albert (Vo)
0181 - Leight, Carolyn (Ly)
0182 - Leigh, Genieva (Vo)
0183 - Leigh, Martha (Vo)
0184 - Leight, Shepard (Dr)
0185 - Leighton, Marjorie (Unspecified)
0186 - Leiper, Kathleen (Vo)
0187 - Leiper, Mc Carrell (Vo)
0188 - Leiser, Jean (Vo)
0189 - Leistel, Marian (Vo)
0190 - Leizer, Ray (Pn)
0191 - Lembo, Carmela (Pn)
0192 - Lemmerman, Irene (Vo)
0193 - Lemyre, Theresa (Vo)
0194 - Lendrim, Frank (Vo)
0195 - Lenel, Ludvig (Pn, Or, Mu)
0196 - Leninger, Robert (Vi)
0197 - Lenowitz, Arlene (Pn)
0198 - Lenrofsky, Claire (Vo)
0199 - Lent, Elaine (Vo)
0200 - Lent, Irene (Vo)
0201 - Lent, Madeleine (Vo)
0202 - Lent, Miriam (Vo)
0203 - Lente, Valze (Pn)
0204 - Lentsch, Alice (Vo)
0205 - Lenz, William (Vo)
0206 - Lenzi, Mike (Vo)
0207 - Lenzner, Patricia (Sax)
0208 - Lenzo, John (Vo)

L

0209 - Lenzi, Mike (Vo)
0210 - Lenzner, Patricia (Vo)
0211 - Leodas, Helen (Unspecified)
0212 - Leonard, Anna (Vo)
0213 - Leonard, Betty (Pn)
0214 - Leonard, Dorothy (Cl)
0215 - Leonard, Elizabeth (Perc)
0216 - Leonard, Florence (Pn)
0217 - Leonard, Lawrence (Vo)
0218 - Leonard, Lena C. (Vo)
0219 - Leonard, Lillian (Vo)
0220 - Leonard, Lottie (Vo)
0221 - Leonard, Margo (Vo)
0222 - Leonard, Mary E. (Vo)
0223 - Leonard, Robert (Vo)
0224 - Leonard, Ruth (Vo)
0225 - Leonard, Tony (Song Stylist)
0226 - Leone, Agnes (Vo)
0227 - Leone, Ben (Gu, Ba, Man)
0228 - Leone, Estelle (Vo)
0229 - Leone, John (Vo)
0230 - Leone, Milton (Unspecified)
0231 - Leone, Rosemarie (Vo)
0232 - Leone, William (Vo)
0233 - Leonhardt, Dora (Vo)
0234 - Leoni, Leo (Vo)
0235 - Leoni, Madeline (Vo)
0236 - Leonidoff, Leon (Mu)
0237 - Leopold, Herbert (Unspecified)
0238 - Leopold, Theodore (Unspecified)
0239 - Lepori, Frank (Vo, Cl)
0240 - Lepori, Gasper (Dr)
0241 - Lepree, Joseph A. (Vo)
0242 - Lerman, J. W. (Ly, Mu)
0243 - Lerner, Tina (Pn)
0244 - Lerose, James (Unspecified)
0245 - Lesch, Erwin (Vo)
0246 - Leschan, Leone (Vo)
0247 - Leschetizky, Theodor (Pn)
0248 - Leschowitz, John (Pn)
0249 - Leskowicz, Ad (Orch)
0250 - Leslie, Alexander (Orch)
0251 - Leslie, Barbara (Pn, Vo)
0252 - Leslie, Julia (Pn)
0253 - Leslie, Robert (Vo)
0254 - Less, Fernita (Vo)
0255 - Lessard, Stelia (Vo)
0256 - Lesselbaum, Arthur (Unspecified)
0257 - Lesser, Bernice (Vo)
0258 - Lesser, Bonnie (Pn)
0259 - Lester, Ann (Song Stylist)
0260 - Lester, Maren (Vo)

Next page

Once upon a time . . .

L

0261 - Letson, Iva (Vi)
0262 - Lett, Kathryn (Unspecified)
0263 - Lettino, Giovanni (Ce)
0264 - Letts, Barbara (Dr, Bugle)
0265 - Leun, Vincent (Vo)
0266 - Leutcher, Erma (Vi)
0267 - Leuze, J. C. (Vo)
0268 - Levane, Antonio (Orch)
0269 - Levane, Caroline (Pn)
0270 - Levantino, Joseph (Tp)
0271 - Levarie, Siegmund (Orch)
0272 - Levenson, Ethel (Vo)
0273 - Levenson, Harry (Vo)
0274 - Lever, Nathan (Dr)
0275 - Levermore, Ursala (Pn)
0276 - Levey, Byron (Vo)
0277 - Levey, Elizabeth (Vo)
0278 - Levey, James (Vi)
0279 - Levi, Bertram (Pn)
0280 - Levi, Ralph (Vo)
0281 - Levi, Raymond (Vi)
0282 - Levi Shirley (Vo)
0283 - Levidow, Ruth (Pn)
0284 - Levin, Arlene (Cl)
0285 - Levin, Harold (Cl)
0286 - Levin, Henry (Cl)
0287 - Levin, Maurice (Vi)
0288 - Levin, Rose (Vo)
0289 - Levine, Carol (Vo)
0290 - Levine, Elliot (Vi)
0291 - Levine, Gisha (Pn)
0292 - Levine, Jennie (Vo)
0293 - Levine, Joseph (Pn)
0294 - Levine, Lois (Pn)
0295 - Levine, Manny (Sax)
0296 - Levine, Peter (Pn)
0297 - Levine, Rae (Vo)
0298 - Levinkind, Sam (Vo)
0299 - Levison, Florrie (Cl)
0300 - Levitan, Dora (Vo)
0301 - Levitt, Elaine (Vo)
0302 - Levitt, Eugene (Unspecified)
0303 - Levitt, Ysabel (Unspecified)
0304 - Levitus, Bertha (Vo)
0305 - Levitzki, Mischa (Pn)
0306 - Levsky, Sarah (Pn)
0307 - Levy, Alberta (Vo)
0308 - Levy, Cathryn (Vo)
0309 - Levy, Celestine (Vo)
0310 - Levy, Deborah (Vo)
0311 - Levy, Dhoda (Vo)
. . . . . .

M

0001 - Mabe, Florence (Unspecified)
0002 - Mac Coll, Harriet Holmes (Or)
0003 - Mac Connell, Charles J. (Pn)
0004 - Mac Kenzie, Charlotte Rulon (Pn)
0005 - Macarchuk, Dorothy (Vo)
0006 - Maher, Ruth (Vo)
0007 - Main, Annette (Vo)
0008 - Malvin, Artie (Vo)
0009 - Manchester, Ralph (Tp)
0010 - Mann, Marjorie (Vl)
0011 - Mapes, Loris (Pn)
0012 - Mapps, Ella (Pn)
0013 - Marconi, Val (Pn)
0014 - Marello, Kay (Song Stylist)
0015 - Marlow, Judy (Vo)
0016 - Marra, Bob (Song Stylist)
0017 - Marson, Donna (Vo)
0018 - Martell, Louise (Pn)
0019 - Martin, Bill (Pn)
0020 - Martin, Virginia (Vo)
0021 - Martin, William J. (Vo)
0022 - Martinez, Chu Chu (Song Stylist)
0023 - Martingano, Andrew (Vo)
0024 - Martini, Myra (Cl, Co, Sax)
0025 - Martino, Anne E. (Vo)
0026 - Martinsen, Russell (Vo)
0027 - Martling, Cora (Vo)
0028 - Martz, James (Vo)
0029 - Marue, Frank (Song Stylist)
0030 - Marx, Neilda (Vo)
0031 - Mascherino, Enzo (Vo)
0032 - Masciangioli, Ralph (Vo)
0033- Masem, Robert (Vo, Acc)
0034 - Maskell, Beatrice (Vo)
0035 - Mason, Babs (Vo)
0036 - Mason, Betty (Vo)
0037 - Mason, Florence (Vo)
0038 - Mason, Lorilyn (Vo)
0039 - Mass, Flora (Vo)
0040 - Massa, Dan (Ha)
0041 - Massafero, James (Vo)
0042 - Masselink, Virginia (Pn)
0043 - Masseno, Victor (Pn)
0044 - Massler, Bob (Vo)
0045 - Masson, Edward S. (Vo)
0046 - Masted, Lilly (Vo)
0047 - Masterson, Marjorie (Vo)
0048 - Matchett, Thomas (Vo)
0049 - Mates, Gus (Orch)
0050 - Mather, Paul (Vo)
0051 - Mathews, Janet (Vo)
0052 - Mathews, Josephine (Vo)

Next page

Once upon a time . . .

M

0053 - Mathias, Michael (Pn)
0054 - Mathisen, Marion (Vo))
0055 - Matles, Judy (Vo)
0056 - Matles, Linda Vo)
0057 - Matone, Frank (Unspecified)
0058 - 5Matsios, Christine (Vo)
0059 - Matsuchi, Kazuco (Vo)
0060 - Matthai, Audrey (Vo)
0061 - Matthews, Halpin (Vo)
0062 - Matthews, Hettie E. (Vo)
0063 - Matthews, William (Vo)
0064 - Matthieu, Pierre (Vo)
0065 - Mattikow, Michael (Pn)
0066 - Mattikow, Susan (Pn)
0067 - Mattina, Vincenzo (Vo)
0068 Mattizotti, Maria (Vo)
0069 - Matuschka, Richard (Ce)
0070 - Matuza, Josephine (Vo)
0071 - Matuza, Martin (Vo)
0072 - Maude, Margery (Vo)
0073 - Mauer, Helen (Pn
0074 - Mauer, Ruth (Pn)
0075 - Maurer, Francis (Vi)
0076 - Maurer, Irma (Vo)
0077 - Mauro, Ralph (Vo)
0078 - Maus, Ann Marie (Vo)
0079 - Maus, Margaret (Vo)
0080 - Maute, Jack (Vo)
0081 - Mautz, Anna G. (Vo)
0082 - Max, Ida (Unspecified)
0083 - Maxwell, Elsa (Pn)
0084 - Maxwell, Jane (Vo)
0085 - Maxwell, Marvel (Song stylist)
0086 - May, Calvin (Vo)
0087 - May, Geraldine (Unspecified)
0088 - 8May, Harold (Vo)
0089 - May, Kay (Vo)
0090 - May, Lewis (Vo)
0091 - May, Martha (Vo)
0092 - May, Reese (Dr)
0093 - May, Ruth (Vo)
0094 - Maybury, Georgina (Vo)
0095 - Mayer, Arlene (Vo)
0096 - Mayer, Betty (Vo)
0097 - Mayer, Frank (Vo)
0098 - Mayer, Lester (Vi)
0099 - Mayer, Milton (Pn)
0100 - Mayer, Warren H. (Vo)
0101 - Mayfield, Janet (Vo)
0102 - Mayforth, Joan (Vo)
0103 - Mayglothling, Patricia (Unspecified)
0104 - Mayhew, Marion (Vo)

M

0105 - Maynard, Caroline (Pn)
0106 - Maynard, Eugene (Vi)
0107 - Maynard, Jayne (Vo)
0108 - Maynard, Randy (Pn, Or)
0109 - Maynard, Ruth (Vo)
0110 - Mayo, Beatrice (Vi)
0111 - Mayo, Clarence (Vo)
0112 - Mayo, Eulalie (Pn)
0113 - Mayo, Helen (Vo)
0114 - Mayo, Jesse (Vo)
0115 - Mayo, Mary (Vo)
0116 - Mayo, Terry (Vo)
0117 - Mayr, Richard (Vo)
0118 - Mays, Lecora (Vo)
0119 - Mays, Mamie (Pn)
0120 - Mays, Phillis (Vo)
0121 - Mazart, Arthur (Vo)
0122 - Maze, Marjorie (Pn)
0123 - Mazer, Henry (Orch)
0124 - Mazzarelli, Anthony (Vi)
0125 - Mazorra, Angeline (Vo)
0126 - Mazula, Theodore (Vo)
0127 - Mazza, Angela (Vo)
0128 - Mazza, Charlotte (Vo)
0129 - Mazza, Eleanor (Vo)
0130 - Mazza, Joseph (Dr)
0131 - Mazza, Marguerite (Vo)
0132 - Mazza, Rose (Vo)
0133 - Mazza, Thomas (Vo)
0134 - Mazza, Tony (Unspecified)
0135 - Mazzeo, Pop (Orch)
0136 - Mazzola Anthony (Vo)
0137 - Mc Arthur, Edward (Pn)
0138 - Mc Avoy, Ada (Vo)
0139 - Mc Avoy, Royal (Vo)
0140 - Mc Bein, Andrew (Vo)
0141 - Mc Bride, Arline (Vo)
0142 - Mc Brien, June (Vo)
0143 - Mc Brien, Mabel (Vo)
0144 - Mc Brien, Muriel (Vo)
0145 - Mc Cabe, Anne (Vo)
0146 - Mc Cabe, Charles (Vi, Pn)
0147 - Mc Cabe, Erla (Vo)
0148 - Mc Cabe, Isabelle (Unspecified)
0149 - Mc Cabe, Michael (Vo)
0150 - Mc Call, Lee (Song Stylist)
0151 - Mc Callum, David (Vi)
0152 - Mc Cambridge, Margaret (Vo)
0153 - Mc Cann, Virginia Mary (Pn)
0154 - Mc Carten, Rose (Vo)
0155 - Mc Carthy, Alex (Vo)
0156 - Mc Carthy, Carlton (Vo)

Next page

Once upon a time . . .

M

0157 - Mc Carthy, Esther (Vo)
0158 - Mc Carthy, George (Vo)
0159 - Mc Carthy, G. T. (Xylophone)
0160 - Mc Carthy, Hector (Mu, Vo)
0161 - 1Mc Carthy, Honey (Vo)
0162 - Mc Carthy, Inez Rose (Unspecified)
0163 - Mc Carthy, Margaret (Vo)
0164 - Mc Carthy, Marion (Pn)
0165 - Mc Carthys, Charles (Vo)
0166 - Mc Carthys, Grace (Vo)
0167 - Mc Carthys, Robert (Vo)
0168 - Mc Cartin, Helen (Vo)
0169 - Mc Carthys, John (Vo)
0170 - Mc Cauley, Carol Pike (Vo)
0171 - Mc Caw, William J. (Vo)
0172 - Mc Clain, Margie (Vo)
0173 - Mc Clain, Olga (Vo)
0174 - Mc Clanhan, Richard (Pn)
0175 - Mc Claren, Marilyn (Vo)
0176 - Mc Claren, Paul (Vo)
0177 - Mc Cleary, Archibald J. (Vi)
0178 - Mc Cleary, Marion (Vo)
0179 - Mc Clellan, Griff (Vo)
0180 - Mc Clure, Marie (Vi)
0181 - Mc Collister, Dorothy (Vo)
0182 - Mc Collom, Marion (Vo)
0183 - Mc Collough, E. K. (Vo)
0184 - Mc Connell, Stanlie (Vo, Ch)
0185 - Mc Conville, Helen (Vo)
0186 - Mc Cord, Harry (Pn, Or)
0187 - Mc Cord, Ina (Vo)
0188 - Mc Cord, Madeline (Vo)
0189 - Mc Cormack, Eileen (Unspecified)
0190 - Mc Cormack, Florence (Vo)
0191 - Mc Cormack, Natalie (Vo)
0192 - Mc Cormack, Robert (Vo)
0193 - Mc Cormick, Calvin (Vo)
0194 - Mc Court, Ida (Vo)
0195 - Mc Court, James (Vo)
0196 - Mc Court, Virginia (Vo)
0197 - Mc Coy, Charlie (Bongos)
0198 - Mc Coy, Yvonne (Or)
0199 - Mc Coy, Jimmy (Gu)
0200 - Mc Coy, Marilyn (Vo)
0201 - Mc Coy, Mildred (Pn, Or)
0202 - Mc Coy, Violet (Pn, Or)
0203 - Mc Craw, Polly (Vo)
0204 - Mc Crea, Wesley (Vo)
0205 - Mc Cready, Edith (Pn)
0206 - Mc Creath, Susanna (Vo)
0207 - Mc Creery, Alice (Vo)
0208 - Mc Creery, Edith (Pn)

M

0209 - Mc Crief, Elizabeth (Vo)
0210 - Mc Crodden, C. M. (Vo)
0211 - Mc Crossen, Bonnie (Vo)
0212 - Mc Cue, Catherine (Vo)
0213 - Mc Cue, Michael (Vo)
0214 - Mc Culla, William R. (Vo)
0215 - Mc Culley, Maureen (Vo)
0216 - Mc Culloch, Betty (Vo)
0217 - Mc Cullough, Catherine (Vo)
0218 - Mc Cullogh, Edward K. (Orch)
0219 - Mc Curdy, Nancy (Vo)
0220 - Mc Daniel, J. K. (Vo)
0221 - Mc Dermott, Albin D. (Pn, Or)
0222 - Mc Dermott, Herrietta (Vo)
0223 - Mc Dermott, Katherine (Vi)
0224 - Mc Dermott, Lillian (Vo)
0225 - Mc Dermott, Rita (Vo)
0226 - Mc Devitt, Ruth (Vo)
0227 - Mc Diarmid, Ellis (Fl)
0228 - Mc Donald, Arthur (Vo)
0229 - Mc Donald, Eugene (Vo)
0230 - Mc Donald, Flora (Vo)
0231 - Mc Donald, May (Reed)
0232 - Mc Donald, Natalie (Vo)
0233 - Mc Donnaugh, Mary (Vo)
0234 - Mc Donnell, Christopher (Vo)
0235 - Mc Donnell, George (Vo)
0236 - Mc Donnell, Margaret (Vo)
0237 - Mc Donough, A. Christne (Vo, Vi)
0238 - Mc Donough, Joseph (Vo)
0239 - Mc Dougal, Cravan (Pn, Or)
0240 - Mc Dowell, William P. (Vo)
0241 - Mc Elhenny, Helen (Vo)
0242 - Mc Elroy, Arthur (Sax)
0243 - Mc Elroy, Donald (Altonium)
0244 - Mc Elroy, James (Vo)
0245 - Mc Elroy, Linda Lee (Vo)
0246 - Mc Elroy, Marguerite (Vo)
0247 - Mc Elroy, William (Vo)
0248 - Mc Elwee, Vioreen (Vo)
0249 - Mc Ewan, Alice (Vo)
0250 - Mc Fadden, Betty (Vo)
0251 - Mc Fadden, Bill (Db)
0252 - Mc Fadden, Tom (Gu)
0253 - Mc Fall, Peg (Unspecified)
0254 - Mc Farlane, Burton (Tp)
0255 - Mc Farlane, Jean (Pn)
0256 - Mc Farlane, Kathleen (Pn)
0257 - Mc Farlane, Elizabeth (Pn, Or)
0258 - Mc Farlin, Pruth (Vo)
0259 - Mc Farren, Betty (Vo)
0260 - Mc Ferran, Dorothy (Vo)

Next page

Once upon a time . . .

M

0261 - Mc Gaha, Dora (Orch)
0262 - Mc Gaha, Kenneth (Vo, Sax)
0263 - Mc Gahie, Stanley (Vo)
0264 - Mc Gann, Evelyn (Pn, Or)
0265 - Mc Gann, Mary (Vo)
0266 - Mc Garithy, Hackett (Tb)
0267 - Mc Garithy, Lou (Tb)
0268 - Mc Garrahan, Gerald (Fl)
0269 - Mc Garrity, Evelyn (Vo)
0270 - Mc Garva, Richard (Vo)
0271 - Mc Garvey, Beverly (Vi)
0272 - Mc Gee, Bob (Solovox)
0273 - Mc Gee, Jean (Vo)
0274 - Mc Gee, Lillian (Vo)
0275 - Mc Gee, Rosemary (Vo)
0276 - Mc George, Corinne (Vo)
0277 - Mc Gerald, Alma (Pn)
0278 - Mc Gerald, Crawford (Vo)
0279 - Mc Ghee, Rose Marie (Vo)
0280 - Mc Gill, Helen (Vo)
0281 - Mc Gill, Grace (Vo)
0282 - Mc Gill, Joyce (Cl)
0283 - Mc Gill, Walter J. (Vo)
0284 - Mc Gillivray, Gerald V. (Cl)
0285 - Mc Ginnis, Eunice (Vo)
0286 - Mc Girl, Cecelia (Vo)
0287 - Mc Givney, Elizabeth (Vo)
0288 - Mc Glone, Paul A. (Vo)
0289 - Mc Glynn, Eunice (Vo)
0290 - Mc Goldrick, Ada (Vo)
0291 - Mc Gonigle, Eunice (Vo)
0292 - Mc Gourin, Estella (Pn)
0293 - Mc Govern, Anna (Vo)
0294 - Mc Govern, Kathleen (Pn)
0295 - Mc Govern, William P. (Vo)
0296 - Mc Govern, Winifred (Vo)
0297 - Mc Gowan, Catherine (Vo)
0298 - Mc Gowan, Jean (Vo)
0299 - Mc Gowan, Rosellen (Vo)
0300 - Mc Gowan, William (Vo)
0301 - Mc Gowin, Jennie (Vo)
0302 - Mc Gowin, Judy (Vo)
0303 - Mc Gowin, Donald (Unspecified)
0304 - Mc Grath, Dorothy (Vo)
0305 - Mc Grath, Gail (Vo)
0306 - Mc Grath, Kathleen (Gu, Man)
0307 - Mc Gregor, Frank (Vo)
0308 - Mc Gregor, Jean (Vo)
0309 - Mc Groddy, Charles P. (Vo)
0310 - Mc Guane, Patricia (Vo)
0311 - Mc Guffy, Carol (Pn)
0312 - Mc Guigan, Thurston (Vo)

M

0313 - Mc Guinness, Francis (Vo)
0314 - Mc Guinness, John (Tp)
0315 - Mc Guinness, Joseph (Vo)
0316 - Mc Guire, Barbara (Unspecified)
0317 - Mc Guire, Bette (Vo)
0318 - Mc Guire, John (Vo)
0319 - Mc Guire, Peggy (Vo)
0320 - Mc Guire, Rosemary (Vo)
0321 - Mc Guirk, Evelyn (Vo)
0322 - Mc Gurn, Barbara (Vo)
0323 - Mc Gurn, Joan (Vo)
0324 - Mc Gurn, Margaret (Vo)
0325 - Mc Gurn, Mary (Vo)
0326 - Mc Gurn, William (Vo)
0327 - Mc Hale, John (Vo)
0328 - Mc Hale, Edith (Vo)
0329 - Mc Hale, Katherine (Vo)
0330 - Mc Harris, Pauline (Vo)
0331 - Mc Henry, Craig (Orch)
0332 - Mc Henry, Irene (Vo)
0333 - Mc Hugh, Emmett (Vo)
0334 - Mc Hugh, Frank (Vo)
0335 - Mc Hugh, Theodore (Vo)
0336 - Mc Hugh, William (Vo)
0337 - Mc Ilwain, Lewis (Vo)
0338 - Mc Ilwaine, James (Unspecified)
0339 - Mc Indoe, Robert (Vo)
0340 - Mc Indoe, Virginia (Vo)
0341 - Mc Inish, Annette (Vo)
0342 - Mc Inish, Mary Lou (Vo)
0343 - Mc Intire, Nancy (Vi)
0344 - Mc Intosh, Marion (Vo)
0345 - Mc Intosh, Mary (Vo)
0346 - Mc Intosh, Priscilla D. (Vo)
0347 - Mc Iver, Sidney (Pn)
0348 - Mc Kay, Bob (Tp)
0349 - Mc Kay, Don (Dr)
0350 - Mc Kay, Marion (Vo)
0351 - Mc Kay, Virginia (Vo)
0352 - Mc Kean, Jean (Unspecified)
0353 - Mc Kee, George Jr. (Vo)
0354 - Mc Kee, James (Co)
0355 - Mc Kee, Ralph S. (Vo, Ch)
0356 - Mc Keever, Lillian (Vo)
0357 - Mc Kelvey, Myra (Vo)
0358 - Mc Kenna, Bill (Song Stylist)
0359 - Mc Kenna, Joe (Vo)
0360 - Mc Kenzie, Fay (Pn)
0361 - Mc Kenzie, Jack (Mu)
0362 - Mc Keon, Jack (Gu, Ba)
0363 - Mc Kernan, Stanford (Vo)
0364 - Mc Kevitt, Regina (Vo)

Next page

Once upon a time . . .

M

0365 - Mc Kiernan, Mary (Vo)
0366 - Mc Kiernan, Rita (Vo)
0367 - Mc Kinley, Gertrude (Vo)
0368 - Mc Kinney, Florence (Vo)

N

0001 - Nadel, Daniel (Vo)
0002 - Nason, Carol (Song Stylist)
0003 - Naylor, Roger (Vo)
0004 - Neff, Hildegarde (Song Stylist)
0005 - Neipp, Ruth (Vo)
0006 - Neitlich, Elaine (Vo)
0007 - Nellis, Mildred C. (Vo)
0008 - Nelson, Ada (Pn)
0009 - Nelson, Clara (Unispecified)
0010 - Nelson, Darleyne (Pn)
0011 - Nelson, Diana (Pn)
0012 - Nelson, Donald (Vo)
0013 - Nelson, Ed (Pn)
0014 - Nelson, Eleanor (Vo)
0015 - Nelson, Ethel (Vo)
0016 - Nelson, Evelyn (Vo)
0017 - Nelson, Ferdinand (Vo)
0018 - Nelson, Frances (Vo)
0019 - Nelson, Gilda (Pn)
0020 - Nelson, Gladys (Vo)
0021 - Nelson, Grace (Unspecified)
0022 - Nelson, Henry (Vi)
0023 - Nelson, Hermine (Pn, Or)
0024 - Nelson, Hubert (Vi)
0025 - Nelson, Iris (Vo)
0026 - Nelson, Irvin P. (Vo)
0027 - Nelson, James (Vo)
0028 - Nelson, Karl Arthur (Vo, Ch)
0029 - Nelson, Lisa (Gu)
0030 - Nelson, Marie O. (Vo)
0031 - Nelson, Norman (Vo, Ch)
0032 - Nelson, Oreial (Vi)
0033 - Nelson, Ruth (Vo)
0034 - Nelson, Sandy (Pn)
0035 - Nelson, Thomas (Vo)
0036 - Nemee, Mary (Vo)
0037 - Nemeroff, Murray (Vo)
0038 - Nenni, Philip (Unspecified)
0039 - Nerp, Gunther (Unspecified)
0040 - Nesbit, Evelyn (Vo)
0041 - Nesh, Martin (Vo)
0042 - Nesler, Donald (Vo)
0043 - Nesbitt, Florence (Vo)
0044 - Nesbitt, Jimmy (Solovox)
0045 - Nespolic, Uriel (Mu)
0046 - Nesselhauf, Elsie (Vo)
0047 - Nesselhauf, Webster (Vi)
0048 - Nestler, Herbert (Vo)
0049 - Neth, Mildred (Pn, Or)
0050 - Netick, Dorothy (Vo)
0051 - Netick, Rose (Vo)
0052 - Nettles, Marion (Vo)

Next page

Once upon a time . . .

N

0053 - Neubauer, Wray (Unspecified)
0054 - Neubert, Dick (Vo)
0055 - Neubrant, Alice (Pn)
0056 - Neudoerfer, Florence (Vo)
0057 - Neuendorfer, Joseph (Vo)
0058 - Neuendorfer, Ruth (Vo)
0059 - Neuhause, Barbara (Vo)
0060 - Neuls, Fred (Vo)
0061 - Neuman, Dorothy (Vo)
0062 - Neuman, Kramer (Pn)
0063 - Neuman, Walter (Vi)
0064 - Neumann, Cheryl (Pn)
0065 - Neumann, Dorothy (Ce, Vo)
0066 - Neumann, George (Unspecified)
0067 - Neusch, Elizabeth (Vo)
0068 - Neuser, John (Vo)
0069 - Neville, Dorothy (Vo)
0070 - Newberry, Richard (Vo)
0071 - Newbig, Robert (Vo)
0072 - Newbold, Ethel (Pn)
0073 - Newbold, Malcolm (Vo)
0074 - Newbold, Mildred (Vo)
0075 - Newbrand, Peggy (Pn, Or)
0076 - Newcomb, Virginia (Vo)
0077 - Newdahl, Clifford (Vo)
0078 - Newdell, Phyllis (Pn)
0079 - Newell, James A. (Vo)
0080 - Newell, Josephine (Vo)
0081 - Newhouse, Garrett (Vo)
0082 - Newhouse, Greta (Vo)
0083 - Newhouse, Jacobus (Vo)
0084 - Newhouse, Lily (Vo)
0085 - Newman, Beatrice (Vo)
0086 - Newman, Edna (Vo)
0087 - Newman, Evelyn (Vi)
0088 - Newman, Jules (Orch)
0089 - Newman, Marianne (Vo)
0090 - Newman, Mildred (Vo)
0091 - Newmann, Kremer (Pn)
0092 - Newmark, Martin (Unspecified)

O

0001 - O' Connor, Pat (Song Stylist)
0002 - O' Hare, Jack (Vo)
0003 - O' Neal, Gilda (Keyboard)
0004 - O' Shaughnessy, Meg (Song Stylist)
0005 - Oakland, Will (Vo)
0006 - Obester, Gabriel E. (Vo)
0007 - Obey, Louise (Vo)
0008 - Obey, Olga (Vo)
0009 - Oboier, Gertrude (Vo)
0010 - Obsen, Alfred (Unspecified)
0011 - Obst, Jean (Vo)
0012 - Obucheltz, Mabel (Vo)
0013 - Ocame, Mary (Vo)
0014 - Ochs, Mary (Pn)
0015 - Ochs, William (Tp)
0016 - Ockers, Jeanette (Vo)
0017 - Ocklo, Bernard (Vi)
0018 - Octo, Bernard (Vi)
0019 - Odell, Althea (Vo)
0020 - Odell, Claire (Vo)
0021 - Odell, Donald (Unspecified)
0022 - Odell, Raymond (Vo)
0023 - Odell, Winifred (Vo)
0024 - Odelman, David (Vo)
0025 - Odenwald, Dorothy (Vo)
0026 - Odogusky, Rachel (Pn)
0027 - Odogusky, Robert (Pn)
0028 - Oectreich, Marian (Vo)
0029 - Oehrig, Peter (Vi)
0030 - Oelsglegel, A. Margaret (Orch)
0031 - Oertel, Emily (Pn)
0032 - Oertel, John (Vi)
0033 - Oesclin, Carolyn (Vo)
0034 - Oeslander, George (Ho)
0035 - Oestrike, Constance (Vo)
0036 - Offerman, Dan (Vo)
0037 - Offerman, George (Vi)
0038 - Offermann, Alfred (Unspecified)
0039 - Offley, Hilda (Vo)
0040 - Offord, Harry L. (Arr)
0041 - Ogarrio, Ana (Vo)
0042 - Ogden, Cateryne (Vo)
0043 - Ogden, Dorothy (Vo)
0044 - Ogden, Elizabeth (Vo)
0045 - Ogden, Joan Ann (Unspecified)
0046 - Ogden, Virginia (Vi)
0047 - Ogilvie, Edna (Vo)
0048 - Ognan, Edward (Vo)
0049 - Ognibene, James (Vo)
0050 - Ohlheim, Helen (Vo)
0051 - Ohlhorst, Frances (Vo)
0052 - Ohrtman, Joanne (Pn)

Next page

Once upon a time . . .

O

0053 - Okerson, Doris (Vo)
0054 - Oklo, Bernard (Vo)
0055 - Olafson, Olaf (Vo)
0056 - Olcott, Janet (Pn)
0057 - Oldfield, John (Orch)
0058 - Olds, Howard (Vo)
0059 - Olds, John (Vo)
0060 - Oleksiak, Stanley (Vo)
0061 - Olender, Bernard (Vo)
0062 - Olenik, Betty (Vo)
0063 - Olenik, Billy (Tp)
0064 - Oliansky, Florence (Vo)
0065 - Oligino, Ronald (Acc)
0066 - Olivelli, Frank (Ha)
0067 - Oliver, Donald (Vo)
0068 - Olivia, Margherita (Vo)
0069 - Olivieri, Mary (Vo)
0070 - Olivieri, Rose (Vo)
0071 - Olivo, Theresa (Vo)
0072 - Ollweiler, Ruth (Vo)
0073 - Olmes, Winfield (Pn)
0074 - Olms, Mabel (Vo)
0075 - Olsen, Alice (Vo)
0076 - Olsen, Beatrice (Vo)
0077 - Olsen, David (Unspecified)
0078 - Olsen, Edna (Pn)
0079 - Olsen, Elizabeth (Unspecified)
0080 - Olsen, Emma (Vo)
0081 - Olsen, Eric (Vo)
0082 - Olsen, Eugene U. (Gu, Man, Sax)
0083 - Olsen, Grace (Vo)
0084 - Olsen, Julian W. (Gu, Man)
0085 - Olsen, Kenneth (Unspecified)
0086 - Olsen, Paul (Unspecified)

P

0001 - Page, Ethel (Vo)
0002 - Paige, Janis (Vo)
0003 - Palmer, Earl (Pn)
0004 - Palmer, Louise (Vo)
0005 - Palmer, Sarah (Pn)
0006 - Papas, Irene (Song Stylist)
0007 - Parent, William (Vo)
0008 - Paret, Betty (Har, Pn, Or)
0009 - Parks, Elizabrth (Vo)
0010 - Pascal, Josephine (Vo)
0011 - Pashler, Marianne (Vi)
0012 - Paskow, Evelyn (Pn)
0013 - Paskow, Gloria (Vo)
0014 - Pasquet, Jean (Pn, Or, Ch)
0015 - Pasquet, Marion Munson (Pn)
0016 - Passajo, Ernie (Tb)
0017 - Passamonte, Josephine (Vo)
0018 - Passarelli, Teresa (Dr, Bugle)
0019 - Passegio, Joseph (Vo)
0020 - Passof, Lillian (Vo)
0021 - Pasternak, Harold (Tp)
0022 - Patanjo, Jim (Unspecified)
0023 - Pate, Ora (Uk)
0024 - Paterna, Concetto (Vo)
0025 - Paton, Alice (Vo)
0026 - Paton, Elizabeth (Contra basses)
0027 - Paton, Jean (Vo)
0028 - Patraw, June (Vo)
0029 - Patrice, Walter (Vo)
0030 - Patrick, Margaret (Vo)
0031 - Patridge, Jean (Song Stylist)
0032 - Petrova, Faima (Vo)
0033 - Patston, Doris (Vo)
0034 - Patten, Dorothy (Vo)
0035 - Patten, Fred (Vo)
0036 - Patterson, Edward (Vo)
0037 - Patterson, Evelyn (Vo)
0038 - Patterson, Margaret (Vo)
0039 - Patterson, Marylandrae (Vo)
0040 - Patterson, Nancy (Vo)
0041 - Patterson, Esther (Vo)
0042 - Patterson, Evelyn (Vo)
0043 - Patterson, Huber (Vo)
0044 - Patterson, Lucy (Vo)
0045 - Patterson, Marjorie (Fl)
0046 - Patterson, Mary (Pn)
0047 - Patterson, Rodney (Ch)
0048 - Patterson, Russell (Vo)
0049 - Pattison, Cecil (Vo)
0050 - Pattison, Lillian (Vo)
0051 - Patton, Joseph (Vo)
0052 - Patton, Lloyd E. (Orch)

Next page

Once upon a time . . .

P

0053 - Pattrell, Irene (Vo)
0054 - Paul, Bobby (Orch)
0055 - Paul, Elsa (Vo)
0056 - Paul, Ernest (Acc)
0057 - Paul, Frank (Vo)
0058 - Paul, Henry (Vo)
0059 - Paul, Inge (Unspecified)
0060 - Paul, Larry (Vo)
0061 - Paul, Lee (Song Stylist)
0062 - Paul, Les (Gu)
0063 - Paul, William (Gu)
0064 - Paulfus, Bernard (Tp)
0065 - Paulin, Leo (Vo)
0066 - Paulsen, Doris, (Vo)
0067 - Paulson, Anna (Vo)
0068 - Paulson, Joseph (Orch, Arr)
0069 - Paulson, Walter (Vo)
0070 - Paulus, Louise (Vo)
0071 - Pausewang, Annette (Tympani)
0072 - Pausewang, Jack (Vi)
0073 - Pauwe, Vivian (Vo)
0074 - Pavelec, Charles (Vi)
0075 - Pavelec, Vita (Vo)
0076 - Pavia, Antoinette (Vo)
0077 - Pavlik, Donald (Vo)
0078 . Pavlik, Evelyn (Vo)
0079 - Pavlik, Evelyn (Vo)
0080 - Pavone, Emmeline (Pn, Or)
0081 - Pawelka, Joseph (Vo)
0082 - Pawlyshun, Alex (Vo)
0083 - Pawlishun, Michael (Vo)
0084 - Payerle, Lulu Putnick (Pn)
0085 - Payne, Frank (Vo)
0086 - Payne, Jim (Vo)
0087 - Payne, Kenneth (Tp)
0088 - Payne, Lucy (Vo)
0089 - Payne, Paula (Unspecified)
0090 - Payne, Richard (Unspecified)
0091 - Payne, William (Co)
0092 - Paynter, Beth (Vo)
0093 - Payser, Mary Ann (Unspecified)
0094 - Pearlman, Ethel (Pn)
0095 - Pearlman, Susan (Pn)
0096 - Pearsall, Kenneth Vo)
0097 - Pearsall, Raimond (Vo)
0098 - Pearsall, Willard H. Jr. (Vo)
0099 - Pearson, Catherine (Vo)
0100 - Pearson, Eleanor (Vo, Vi)
0101 - Pearson, Homer (Vo, Orch)
0102 - Pearson, Martha (Pn)
0103 - Pearson, R. Vereda (Pn)
0104 - Pearson, Thomas (Vo)

P

0105 - Pease, Ben (Unspecified)
0106 - Pease, Judy (Vo)
0107 - Pease, Robert (Pn)
0108 - Peaston, Albert (Unspecified)
0109 - Peaters, Pauline (Unspecified)
0110 - Peattie, Ellen (Vo)
0111 - Peattie, Janet (Vo)
0112 - Peattie, Minnie (Vo)
0113 - Pechette, Fred (Vo)
0114 - Peck, Joseph Jr. (Vo)
0115 - Peck, Lillian (Vo)
0116 - Peck, Rosalind (Bass Viol)
0117 - Peckham, Barbara (Vo)
0118 - Peckham, Bassry (Vo)
0119 - Peclet, Shirley (Pn)
0120 - Pecora, Samuel (Unspecified)
0121 - Pedersen, Arlene (Vo)
0122 - Pedersen, Janet (Vo)
0123 - Pedersen, Robert (Vo)
0124 - Pedersen, Muriel (Vo)
0125 - Pedler, Madeline (Song Stylist)
0126 - Peebles, Brownie (Vo)
0127 - Peel, Marjorie (Unspecified)
0128 - Peers, Earl (Sax)
0129 - Pegreffi, Elisa (Vi)
0130 - Peiliker, Carol (Vo)
0131 - Pellegrino, Sol (Vo)
0132 - Pellerin, Jeanne (Vo)
0133 - Pelliccia, Arrigo (Vi)
0134 - Pellissier, Dickinson (Tp, Sax, Cl)
0135 - Pendle, Viola (Vo)
0136 - Pendleton, Diane (Vo)
0137 - Pendleton, Emma (Vo)
0138 - Penna, Chris (Song Stylist)
0139 - Penner, Helen (Pn)
0140 - Penner, Victoria (Pn)
0141 - Penney, Jane (Pn, Tp)
0142 - Penny, John (Vo)
0143 - Penrose, Beth (Vo)
0144 - Pentz, Orville (Vi)
0145 - Peregrino, Enos (Vo)
0146 - Pereira, Albertina (Vo)
0147 - Pereira, John (Vo)
0148 - Perfetti, Dorothy (Pn)
0149 - Peri, Art (Orch)
0150 - Perine, Erwin (Vo)
0151 - Perine, Harry (Vo, Ch)
0152 - Perkal, Ethel (Vo)
0153 - Perkins, Adell (Vo)
0154 - Perkins, Ernest (Vo)
0155 - Perlam, Edith (Vo)
0156 - Perlin, Sidney (Vo)

Next page

Once upon a time . . .

P

0157 - Perlmutter, Mary (Vo)
0158 - Perna, Edith (Vo)
0159 - Perot, Sally (Vo)
0160 - Perri, Nicolas (Vi)
0161 - Perriot, Jimmy (Pn, Acc)
0162 - Perry, Ernest (Vo)
0163 - Perry, Georgine (Vo)
0164 - Perry, Karen (Unspecified)
0165 - Perry, Sam A. (Pn)
0166 - Persoff, Molly (Vo)
0167 - Personeus, Arlington (Unspecified)
0168 - Personnet, Rose (Vo)
0169 - Pesekow, Isaac (Vo)
0170 - Pesti, Jack (Pn, Vo)
0171 - Peters, Brookes C. (Pn, Or, Ch)
0172 - Peters, Esta (Vo)
0173 - Peters, Florence (Pn)
0174 - Petersen, Donald (Vo)
0175 - Petersen, Dorothy (Vo)
0176 - Petersen, Esther (Vo)
0177 - Petersen, Marie (Vo)
0178 - Petersen, Viola (Vo)
0179 - Peterson, David (Vo)
0180 - Peterson, Florence (Vo)
0181 - Peterson, Franklyn (Vo)
0182 - Peterson, Glenn (Fl)
0183 - Peterson, Irving (Vo)
0184 - Peterson, Mainert (Vo)
0185 - Peterson, Margaret (Vo)
0186 - Peterson, Miriam (Tp)
0187 - Peterson, Norma (Vo)
0188 - Peterson, Ray (Vo)
0189 - Peterson, Robert (Vi)
0190 - Peterson, Sandra (Vo)
0191 - Petigue, Birney (Vo)
0192 - Petit, Joyce (Cl)
0193 - Petit, Patricia (Vo)
0194 - Petit, Simone (Pn)
0195 - Petrak, Rudolf (Vo)
0196 - Petrilio, Mary (Vo)
0197 - Petrone, Diane (Vo)
0198 - Pettigrew, Ruth (Vo)
0199 - Pettingrill, Frank (Vo)
0200 - Pettit, Richard M. (Vo)
0201 - Petty, Joan (C. (Vo)
0202 - Petty, Neil (Vo)
0203 - Peugener, Marjorie (Vo)
0204 - Pezold, Ellen (Vo)
0205 - Pfeister, George (Tb)
0206 - Pfleiger, Joan (Vo)
0207 - Pfleiger, Kenneth (Vo)
0208 - Pflugfelder, Eleanor (Vo)

P

0209 - Pflum, Jeanne (Vo)
0210 - Pfost, Alice (Vo)
0211 - Phair, Elinor (Vo)
0212 - Phalen, Edward (Vo)
0213 - Pharbah, Carolyn (Vo)
0214 - Pharoah, George (Vo)
0215 - Phelan, Betty (Vo)
0216- Phelps, Harry (Gu)
0217 - Phelps, Joan (Vo, Pn)
0218 - Philbin, Philip (Vo)
0219 - Philips, Jack (Vo)
0220 - Phillips, Bessie (Vo)
0221 - Phillips, Clarice (Vo)
0222 - Phillips, David (Vo)
0223 - Phillips, Donald (Gu, Ba)
0224 - Phillips, Elsie J. (Vo)
0225 - Phillips, Everett (Vo)
0226 - Phillips, Harry I. (Orch)
0227 - Phillips, Jane (Fl)
0228 - Phillips, Katerine (Vo)
0229 - Phillips, Leighton (Vo)
0230 - Phillips, Louise (Vo)
0231 - Phillips, Lydia (Vo)
0232 - Phillips, Lulu C. (Vo)
0233 - Phillips, Margie (Or)
0234 - Phillips, Minnie (Pn)
0235 - Phillips, Miriam (Unspecified)
0236 - Phillips, Robert (Pn)
0237 - Phillips, Sydney (Vo)
0238 - Phillips, Virginia (Vo)
0239 - Phillips, Wilda (Vo)
0240 - Philpotts, Maureen (Vo)
0241 - Phillips, May (Vo, Unspecified)
0242 - Phyfe, Duncan (Pn)
0243- Piacente, Frank (Unspecified)
0244- Piacente, Tony (Pn)
0245 - Piacente, Michael (Pn)
0246 - Pialoglous, Anna (Vi)
0247 - Piatt, Howard (Cl)
0248 - Piatti, Bernice (Vo)
0249 - Piazza, Anthony (Pn)
0250 - Piazzi, Marguerite (Vo)
0251 - Picante, Tony (Pn)
0252 - Picarello, Carmelita (Vo)
0253 - Picarello, Julia (Vo)
0254 - Picarello, Milly (Vo)
0255 - Picarello, Thomas (Vo)
0256 - Piccirrillo, Anthony (Vo)
0257 - Pichiarallo, Joseph E. (Tp)
0258 - Picinich, John (Cl)
0259 - Picinich, Pauline (Vi)
0260 - Pickard, Janet (Vo)

Next page

Once upon a time . . .

P

0261 - Pickens, William (Pn)
0262 - Pickering, Donna (Vi)
0263 - Pickering, Judy (Pn)
0264 - Pickering, Russell (Vo)
0265 - Pickering, Thelma (Vo)
0266 - Pickert, Clair (Vo)
0267 - Pickett, Lula (Vo)
0268 - Pickett, Reginald (Vo)
0269 - Pickett, Vernon (Vo)
0270 - Pickford, Christine (Vo)
0271 - Pickford, Jeannette (Vo)
0272 - Pidgeon, Annis (Vo)
0273 - Pieper, Fred (Vo)
0274 - Pieper, Otto (Vo)
0275 - Pieper, Thelma (Vo)
0276 - Pieper, Willie (Vo)
0277 - Pierce, Dorothy (Pn, Vo)
0278 - Pierce, Gegurtha (Vo)
0279 - Pierce, Helen C. (Pn)
0280 - Pierce, Irene (Vo)
0281 - Pierce, John (Orch)

Q

0001 - Quaars, Marilyn (Vo)
0002 - Quacken, Charles (Vo)
0003 - Quackenbush, Ann (Vo)
0004 - Quackenbush, Jean (Vo)
0005 - Quackenbush, Leslie (Vo)
0006 - Quackenbush, Lyle (Dr)
0007 - Quackenbush, Mary (Pn)
0008 - Quackenbush, Robert (Vo)
0009 - Quackenbush, Shirley (Vo)
0010 - Quackenbush, Thelma (Vo)
0011 - Quadre, Therese (Vo)
0012 - Quaglierie, Al (Pn)
0013 - Quarles, Alice (Pn)
0014 - Quarles, Virginia (Ce)
0015 - Quarty, Alice (Vo)
0016 - Quarty, Irene (Vo)
0017 - Quathander, Frank (Unspecified)
0018 - Quatroche, Thomas (Vo)
0019 - Quayle, Dolores (Unspecified)
0020 - Quayle, Harry (Unspecified)
0021 - Quayle, Lucella (Vo)
0022 - Qudfeldt, Jo (Vo)
0023 - Queen, Dorothea M. (Vo, Ch)
0024 - Queenan, Edna (Unspecified)
0025 - Quell, Martin (Vi)
0026 - Quennell, Raymond (Vo)
0027 - Quercia, Dominic (Tp)
0028 - Querry, John (Sax)
0029 - Quick, Donald (Pn, Acc)
0030 - Quick, Gary (Ho)
0031 - Quick, Norma (Vo)
0032 - Quick, Lorraine (Vo)
0033 - Quickenden, Clarence (Vo)
0034 - Quickenden, Joan D. Jr. (Vi)
0035 - Quicker, Barbara (Vo)
0036 - Quidemus, Howard (Unspecified)
0037 - Quigley, James (Vo)
0038 - Quigley, Richard (Vo)
0039 - Quigley, William J. (Vo)
0040 - Quill, Claudine (Unspecified)
0041 - Quinlan, Ann Marie (Vo)
0042 - Quinlan, Gerard (Vo)
0043 - Quinlan, Helen (Vo)
0044 - Quinlan, Jack (Vo)
0045 - Quinlan, Jenene (Vo)
0046 - Quinlan, John (Vo)
0047 - Quinlan, Lois (Vo)
0048 - Quinlan, Robert (Vo)

Next page

Once upon a time . . .

R

0001 - Racy, Roy (Orch)
0002 - Radcliff, Shellman (Vo)
0003 - Radice, Russ (Orch)
0004 - Randall, Florence (Song Stylist)
0005 - Rankim, M. Adele (Vo)
0006 - Rathgeber, Nancy (Pn)
0007 - Rauch, E. W. (Tb)
0008 - Raye, Ruth (Vo, Pn)
0009 - Reamore, Marilyn (Song Stylist)
0010 - Reed, Audrey (Song Stylist)
0011 - Reed, Lucille (Song Stylist)
0012 - Reeve, Richard (Acc)
0013 - Regan, Lois (Song Stylist)
0014 - Register, Fred (Fl, fife)
0015 - Reid, J. Harry (Sax)
0016 - Reilly, Phil (Pn)
0017 - Reimer, Robert (Vo)
0018 - Reims, Violet (Tb)
0019 - Reinhart, Leroy (Pn)
0020 - Reineke, Lillian (Vo)
0021 - Reinfeld, Martin (Vo)
0022 - Reise, Marie (Vo)
0023 - Reise, Valerie (Vo)
0024 - Reiser, Catherine (Vo)
0025 - Reiser, Florence (Vo)
0026 - Reiser, William J. (Tp)
0027 - Reisert, Frederick (Vo)
0028 - Reiss, Edith (Pn)
0029 - Reiss, Gertrude (Vo)
0030 - Reiss, Marion (Vo)
0031 - Reisso, Anthony (Vo)
0032 - Reiter, Peter (Vo)
0033 - Reives, Audrey (Vo)
0034 - Reker, Fred (Db)
0035 - Remaley, Marguerite (Vo, Ch)
0036 - Rembowski, Anna (Dr)
0037 - Rembowski, Helen (Cl)
0038 - Rembowski, Sophie (Vo)
0039 - Remsen, Lillian (Vo)
0040 - Rena, Albert A. (Vi)
0041 - Renard, Jaques (Ce)
0042 - Renaud, Line (Vo)
0043 - Rendel, Sylvia (Pn)
0044 - Rendler, Margaret (Vo)
0045 - Renee, Carmen (Song stylist, Acc)
0046 - Renella, Ann (Vo)
0047 - Renella, Joseph (Vo)
0048 - Renison, Jean (Unspecified)
0049 - Renkens, Evelyn (Vo)
0050 - Renkens, Ruth(Vo)
0051 - Renkins, Kenneth (Vo)
0052 - Renner, Frances (Vo)

R

0053 - Rennes, Eileen (Pn)
0054 - Rennhack, Elliot (Perc)
0055 - Rennie, James (Vo)
0056 - Rennie, Veronica (Pn)
0057 - Rennie, Walter (Vi)
0058 - Renstrom, Helen (Vo)
0059 - Renz, Martin Jr. (Sax, Vo)
0060 - Renzi, Paul Sr. (Ob)
0061 - Renzi, Paul Jr. (Fl)
0062 - Renzulli, Franklin (Pn)
0063 - Reomer, Tom (Vo)
0064 - Reordan, Helen (Vo)
0065 - Repko, Anne (Vo)
0066 - Repp, Ellen (Vo)
0067 - Repp, Emil (Vo)
0068 - Repp, Justine (Vo)
0069 - Reps, Constance (Vo)
0070 - Requa, June (Vo)
0071 - Resau, Manny (Vo)
0072 - Rescher, Dorothy (Vo)
0073 - Reshotnik, Marion (Vo)
0074 - Resigns, James (Vo)
0075 - Reske, Willy (Pn, Or)
0076 - Resnick, Edith (Vo)
0077 - Resnick, Ida (Vo)
0078 - Resnick, Judy (Pn)
0079 - Renick, Ken (Orch)
0080 - Ressler, Barbara Ann (Vo)
0081 - Ressler, Theodore H. (Vo)
0082 - Ressler, William (Tp)
0083 - Restell, Elsie (Vo)
0084 - Restivo, Marie (Vo)
0085 - Resua, Munsi (Sax)
0086 - Resvanis, Peter (Vi)
0087 - Retchen, Doris (Vi)
0088 - Retholtz, Isadore (Vo)
0089 - Retz, Grace Martha (Vo)
0090 - Retz, Muriel (Vo)
0091 - Reukauf, Ethel (Vo)
0092 - Reumann, Ruth (Vo)
0093 - Reusch, Victor (Tp)
0094 - Reuter, Betty (Vo)
0095 - Reuter, Dorothy (Vo)
0096 - Reuter, Helen (Vo)
0097 - Reuter, Rudolph (Pn)
0098 - Reutershan, Carl (Vo)
0099 - Reutershan, James H. (Cl, Sax)
0100 - Reutershan, William (Vo)
0101 - Revere, Amy (Vo)
0102 - Rexrode, Silas (Pn)
0103 - Rey, Billy (Vo)
0104 - Rey, Wallace (Dr)

Next page

Once upon a time . . .

R

0105 - Reyckert, Raymond (Vo)
0106 - Reyckert, Winifred (Vo)
0107 - Reylek, Frances (Vo)
0108 - Reyling, Ethel (Vo)
0109 - Reynolds, Amelia Smith (Vo)
0110 - Reynolds, Ardis (Vo)
0111 - Reynolds, bill (Vo)
0112 - Reynolds, Evelyn (Vo)
0113 - Reynolds, Gaylord (Vi)
0114 - Reynolds, Geraldine (Vo)
0115 - Reynolds, Gloria (Vi)
0116 - Reynolds, Reid (Ho)
0117 - Reynolds, Richard (Vo)
0118 - Rezits, Joseph (Pn)
0119 - Rezza, Charles (Vo)
0120 - Rhamstrom, Selma C. (Vo)
0121 - Rheaume, Alton V. (Vo)
0122 - Rhee, Carol (Vo)
0123 - Rhein, Charles (Vo)
0124 - Rhoades, Michael (Vo)
0125 - Rhoda, Arnold (Vo)
0126 - Rhode, Gloria (Vo) xx
0127 - Rhodes, Agnes (Vo)
0128 - Rhodes, Albert (Vo)
0129 - Rhodes, Amy (Vo)
0130 - Rhodes, Doris (Vo)
0131 - Rhodes, Florence (Vo)
0132 - Rhodes, Marie (Vo)
0133 - Rhodes, Marion (Vo)
0134 - Rhodes, Robert (Vo)
0135 - Rhodes, Willard (Orch, Ch)
0136 - Rhodes, Winifred (Vo)
0137 - Rhonheimer, Bertram (Vo)
0138 - Rhonheimer, Rose (Vo)
0139 - Rhorback, Conia (Pn)
0140 - Rhorback, Peter (Vi)
0141 - Rhyne, Mayme Janet (Vo)
0142 - Rhys, Ann (Vo)
0143 - Ribacchi, Luisa (Vo)
0144 - Ribett, Lucy (Vo)
0145 - Ricca, Joseph (Unspecified)
0146 - Ricciardi, Alfreda (Vo)
0147 - Riccardi, Barbara (Vi)
0148 - Riccardi, Ricci (Vi)
0149 - Ricciardi, Mary (Vo)
0150 - Riccio, Beneamino (Vo)
0151 - Ricco, Laura (Vo)
0152 - Ricco, Marty (Unspecified)
0153 - Rice, Charles (Tb)
0154 - Rice, Charlotte (Vo)
0155 - Rice, Edward A. (Vi)
0156 - Rice, Leon (Vo)

R

0157 - Rice, Louise (Vo)
0158 - Rice, Shirley (Cl)
0159 - Rich, Bertha (Pn)
0160 - Rich, Lawrence (Vi)
0161 - Rich, Marion (Vo)
0162 - Rich, Mel (Orch)
0163 - Richard, Evelyn (Pn)
0164 - Richard, Harry (Unspecified)
0165 - Richards, Don (Vo)
0166 - Richards, Doris (Vo)
0167 - Richards, Frank (Unspecified)
0168 - Richard, 1Gordon (Vo)
0169 - Richards, Grace (Vo)
0170 - Richards, Hope (Vo)
0171 - Richards, James (Unspecified)
0172 - Richards, John (Sax)
0173 - Richards, Joseph Sr. (Vo)
0174 - Richards, Lynn (Vo)
0174 - Richards, Virginia (Vo)
0176 - Richardson, Edward (Vo)
0177 - Richardson, Elise (Pn)
0178 - Richardson, Eugene (Vo)
0179 - Richardson, Gertrude (Vo)
0180 - Richardson, James (Vo)
0181 - Richardson, Louise (Vo)
0182 - Richardson, Lucille (Vo)
0183 - Richardson, Mae (Har, Pn)
0184 - Richardson, Millicent (Cl)
0185 - Richardson, Regina (Vo)
0186 - Richardson, Robert (Vo)
0187 - Richardson, Ruth (Vo)
0188 - Richardson-Jones, Gladys (Vo)
0189 - Richart, Robert (Ce)
0190 - Richel, Elise (Pn)
0191 - Richen, Frieda (Vo)
0192 - Richensteen, Ann (Vo)
0193 - Richert, George (Vo)
0194 - Richheimer, Helen (Vo)
0195 - Richie, Sylvia (Vo)
0196 - Richion, Edward (Orch)
0197 - Richmanish, Harry (Vo)
0198 - Richmond, Aschel (Ce)
0199 - Richmond, Helen (Vo)
0200 - Richmond, Janet (Vo)
0201 - Richmond, Kenneth (Pn)
0202 - Richmond, Marjorie (Vo)
0203 - Richmond, Mathilde (Vo)
0204 - Richmond, Suzanne (Vo)
0205 - Richmond, William (Tp)
0206 - Richstone, Abraham (Cl)
0207 - Richter, Donald (Vo)
0208 - Richter, Grace (Vo)

Next page

Once upon a time . . .

R

0209 - Richter, Helen (Vo)
0210 - Richter, Mabel (Vo)
0211 - Richter, Minnie (Vi)
0212 - Richter, Theresa (Vo)
0213 - Richter, Willy (Pn)
0214 - Rickard, Donald (Vo)
0215 - Rickard, Joyce (Pn, Or)
0216 - Rickenback, Marianne (Vi)
0217 - Ricker, Joan (Vo)
0218 - Rickert, Frank (Tu)
0219 - Rickert, Ollie (Vo)
0220 - Rickey, Bobby (Dr)
0221 - Rickle, Carolyn (Pn)
0222 - Rickle, Natalie (Vo)
0223 - Rickley, Carolyn (Unspecified)
0224 - Riconda, John (Vi)
0225 - Rider, Edna (Unspecified)
0226 - Ridgeway, Agnes (Vi)
0227 - Ridgeway, William (Vo)
0228 - Ridge, Bay (Vo)
0229 - Ridley, Roberta (Vi)
0230 - Ridoux, Andree (Vo)
0231 - Riebenstein, Alex (Vo)
0232 - Riebenstein, George (Vo)
0233 - Riebow, Robert (Tp, Co)
0234 - Riede, Erich (Pn)
0235 - Riedel, Mary Emily (Vo)
0236 - Riedell, Robert J. (Vo, Ch)
0237 - Riedell, William (Vo)
0238 - Rieg, Marjorie (Vo)
0239 - Rieger, Adele (Pn)
0240 - Rieger, John (Unspecified)
0241 - Riemer, Walter (Vo)
0242 - Riemsbach, Nicholas (Vo)
0243 - Riendean, Mary Lee (Vo)
0244 - Rienhat, Jack (Vo)
0245 - Rienzo, Carolyn (Pn)
0246 - Riesdorf, Marion (Vo)
0247 - Riese, Marie (Vo)
0248 - Riese, Valerie (Vi)
0249 - Riesenfelf, Hugo (Orch)
0250 - Riether, Harold (Pn)
0251 - Rieur, Mina (Unspecified)
0252 - Rievers, Marjorie (Vo)
0253 - Rife, Joan (Vo)
0254 - Rigby, James (Vo)
0255 - Rigby, John (Vo)
0256 - Rigdon, Howard (Vo)
0257 - Rigenback, Paul (Vo)
0258 - Rigney, Anne (Vo)
0259 - Riggs, Lorraine (Mu)
0260 - Riggsbee, Madge (Vo)

R

0261 - Righthand, George (Cl)
0262 - Rihm, Alexander (Pn)
0263 - Rihm, Theresa (Vo)
0264 - Riis, Audrey (Fl)
0265 - Riis, Betty Jane (Unspecified)
0266 - Riker, Blanche (Pn)
0267 - Riker, Katy (Pn)
0268 - Riker, Mary (Pn)
0269 - Riker, Rodney (Vo)
0270 - Riker, Vera (Vi)
0271 - Riley, Jim (Unspecified)
0272 - Riley, Lancelot (Unspecified)
0273 - Riley, Robert (Vo)
0274 - Riley, Shirley (Vo)
0275 - Riley, Terry (Co)
0276 - Rillings, Dorothy (Ho)
0277 - Rimarcik, Veronica (Vo)
0278 - Rimmer, Marguerite (Vo)
0279 - Rinaldi, Albert (Vo)
0280 - Rindsfoos, Mary (Vo)
0281 - Ringenbach, Joan (Unspecified)
0282 - Ringheiser, Pauline (Vo)
0283 - Ringner, Frank (Vo)
0284 - Ringo, Jane (Unspecified)
0285 - Ringwald, Gustave (Vo)
0286 - Ringwood, John (Vo)
0287 - Ringwood, Marjorie (Vo)
0288 - Rini, Roger (Vo)
0289 - Rintoul, James (Vo)
0290 - Rintoul, Larry (Vo)
0291 - Rio, Anita (Vo)
0292 - Riordan, Delia (Vo)
0293 - Ripp, Staley (Unspecified)
0294 - Rippel, William (Vo)
0295 - Rippon, Regina (Vo)
0296 - Rirova, Juliet (Pn)
0297 - Risley, Carl (Vo)
0298 - Risley, Laura (Vo)
0299 - Rissmeyer, Louise (Pn)
0300 - Rist, Catherine (Vo)
0301 - Rist, Jimmy (Orch)
0302 - Rist, Martin (Vo)
0303 - Rist, Virginia (Vo)
0304 - Ritchie, Helen (Vo)
0305 - Ritt, Sylvia (Vo, Pn)
0306 - Rittenhouse, Mabelle Warthon (Vo)
0307 - Ritter, Elizabeth (Vo)
0308 - Ritter, Regina (Vo)
0309 - Ritter, Sally (Vo)
0310 - Rivas, Pilar (Vo)
0311 - Rivers, Sonny (Song Stylist)
0312 - Rizzi, Luciano (Tb)

Next page

Once upon a time . . .

R

0313 - Rizzi, Sam (Wood)
0314 - Roarick, Eugene (Unspecified)
0315 - Roattino, Adelina (Vo)
0316 - Robbins, Barbara (Vo)
0317 - Robbins, Toni (Song Stylist))
0318 - Robins, Jean (Ce)
0319 - Roberts, Bill (Vo)
0320 - Roberts, Donald Ernest (Vo)
0321 - Roberts, Doris (Vo)
0322 - Roberts, Edith (Vo)
0323 - Roberts, Lenoire (Vo)
0324 - Roberts, Marian "Kiki" (Vo)
0325 - Roberts, Pearl (Pn)
0326 - Roberts, Richard T. (Vo)
0327 - Roberts, Richard Jr. (Vo)
0328 - Robertson, Edna (Vo)
0329 - Robertson, Elliott (Vo)
0330 - Robertson, Jessie (Vo)
0331 - Robertson, Mildred (Vo)
0332 - Robinett, Muriel (Vo)
0333 - Robinsky, Helene (Vo)
0334 - Robinson, Betty (Vo)
0335 - Robinson, Celia (Vo)
0336 - Robinson, Dayton (Vo)
0337 - Robinson, Earcilee (Vo)
0338 - Robinson, Elayne (Pn, Acc)
0339 - Robinson, Emily (Vo)
0340 - Robinson, Ernest (Tb)
0341 - Robinson, Eugene (Vo)
0342 - Robinson, Frances (Vo)
0343 - Robinson, Frankie
"Sugar Chile" (Pn, Song Style"
0344 - Robinson, Geraldine (Vo)
0345 - Robinson, Gladys (Vo)
0346 - Robinson, Herbert K. (Vo)
0347 - Robinson, Jeanette (Vo)
0348 - Robinson, Joel (Vo)
0349 - Robinson, Josephine (Vo)
0350 - Robinson, Julia (Unspecified)
0351 - Robinson, Kathleen (Vo)
0352 - Robinson, Kent (Unspecified)
0353 - Robinson, Lawrence (Cl)
0354 - Robinson, Lee (Vo)
0355 - Robinson, Olivia (Pn)
0356 - Robinson, Randolph (Vo)
0357 - Rocco, Joe (Gu)
0358 - Rocco, Tony (Gu)
0359 - Roche, Louise (Vo)
0360 - Roche, Robert (Vo)
0361 - Roche, Thomas (Vo)
. . . . . .
. . . . . .

S

0001 - Sager, Patricia (Vo) xxx
0002 - Samuels, Jerry (Vo)
0003 - Santore, Frank (Song Stylist)
0004 - Sanwald, Bob (Song Stylist)
0005 - Sapienza, George (Orch)
0006 - Savel, Dorothy (Pn)
0007 - Scalzi, Ed (Vo)
0008 - Scherer, Mildred (Pn)
0009 - Schewe, T. Edgard (Pn)
0010 - Schey, Hermann (Vo)
0011 - Schiavoni, Catherine (Vo)
0012 - Schiavoni, Jane (Vo)
0013 - Schiavoni, Lea (Vo)
0014 - Schick, Orville (Vo)
0015 - Schick, William (Vo)
0016 - Schickling, John (Vo)
0017 - Schiebelhuth, Marie Jane (Vo)
0018 - Schiesser, Mildred (Vo)
0019 - Schiels, Mary (Vo)
0020 - Schiff, Charles (Orch)
0021 - Schiffel, Carolyn D. (Vo)
0022 - Schiffer, Edna (Vo)
0023 - Schiffer, Margaret (Vo)
0024 - Schiffman, Beatrice (Vo)
0025 - Schikart, Albert (Tp)
0026 - Schildtchen, Paul (Ce)
0027 - Schiller, Doris (Pn)
0028 - Schiller, Frederick (Vo)
0029 - Schiller, Lee (Vi)
0030 - Schiller, Ralph (Vo)
0031 - Schillig, Ottilie (Vo)
0032 - Schilling, John P. (Vo)
0033 - Schimoler, Marie (Vo)
0034 - Schimpf, Arthur (Vo)
0035 - Schiowitz, Stanley (Mu)
0036 - Schirman, Eunice (Vo)
0037 - Schirmer, Robert (Vo)
0038 - Schlaffer, June (Vo)
0039 - Schlemmer, Mary (Vo)
0040 - Schleutel, Marjorie (Pn)
0041 - Schlicter, Dunnick (Vo)
0042 - Schlieder, Nancy (Vo)
0043 - Schlingloff, Elizabeth (Pn)
0044 - Schlmeyer, Agnes (Unspecified)
0045 - Schlosser, John (Pn)
0046 - Schlotthauber, Fred (Vo)
0047 - Schluder, Bertha (Vo)
0048 - Schluder, Frieda (Vo)
0049 - Schmann, Lillian (Pn)
0050 - Schmelzenbart, Alice (Pn)
0051 - Schmersal, Wesley (Vo)
0052 - Schmid, Frederick (Vo)

Next page

Once upon a time . . .

S

0053 - Schmidt, Adrienne (Pn)
0054 - Schmidt, Dora (Vo)
0055 - Schmidt, Grace (Vo)
0056 - Schmidt, Richard (Pn, Acc)
0057 - Schmidt, Robert (Vo, Gu)
0058 - Schmidtchen, Louis (Vi)
0059 - Schmiedle, Joseph (Pn, Or)
0060 - Schmitt, Elizabet (Vo)
0061 - Schmitt, Melita (Unspecified)
0062 - Schmitter, Arlene (Vo, Pn, Acc)
0063 - Schomookler, Evelyn (Vo)
0064 - Schmorr, Robert (Vo)
0065 - Schmtz, Elie Robert (Pn, Mu)
0066 - Schnabel, Eleanor (Vo)
0067 - Schnabel, Joseph (Pn)
0068 - Schnable, Lillian (Vo)
0069 - Schnable, Robert (Vo)
0070 - Schnebly, Robert (Unspecified)
0071 - Schneider, Hattie M. (Vo, Ch)
0072 - Schneider, Janet (Vo)
0073 - Schneider, Joan (Tb)
0074 - Schneider, Virginia (Vo)
0075 - Schneiderman, Nancy (Pn)
0076 - Schneidewind, Marie (Vo)
0077 - Schnelder, Freddie (Vo)
0078 - Schnell, Richard (Vo, Cl, Sax)
0079 - Schnieder, Patricia (Vo)
0080 - Schnitz, Dorothy (Vo)
0081 - Schnoper, Edward (Vo)
0082 - Schnucker, Barbara (Vo)
0083 - Schoen, Carol (Cl, Vo)
0084 - Schoen, Dennis (Dr, Vo)
0085 - Schoen, Florence (Vi)
0086 - Schuler, Carol (Fl)
0087 - Schuler, Doris (Vo)
0088 - Schuler, Edward (Unspecified)
0089 - Schuler, Edwin (Tp)
0090 - Schuler, Elizabeth (Vo)
0091 - Schuler, Harold (Unspecified)
0092 - Schulof, Otto (Pn)
0093 - Schulleri, Constance (Vo)
0094 - Schulman, Bessie (Vi)
0095 - Schulman, Helen (Pn)
0096 - Schulman, Max (Cl)
0097 - Schulman, Rose (Vo)
0098 - Schoener, Arthur (Vo)
0099 - Schonenberg, Harvey (Vi)
0100 - Schoenhardt, Minnie (Vo)
0101 - Schofield, Frank (Dr)
0102 - Schofield, George (Vo)
0103 - Schofield, Warren (Vo)
0104 - Scholl, Danny (Vo)

S

0105 - Scholl, George W. (Vo)
0106 - Scholtz, Arthur (Vo)
0107 - Scholz, Ruth (Vo)
0108 - Schomberg, Evelyn (Vo)
0109 - Schomburg, Harvey (Vo)
0110 - Schommel, Danny (Sax)
0111 - Schonberger, Judy (Pn)
0112 - Schonenberg, John J. Sr. (Vi)
0113 - Schonenberg, John J. Jr. (Unspecified)
0114 - Schoneberger, Albert (Vi)
0115 - Schooll, Norma (Vo)
0116 - Schoonover, Carolyn (Vo)
0117 - Schooner, Irene (Vo)
0118 - Schoonmaker, Hilda (Vo)
0119 - Schoonmaker, Janet (Vo)
0120 - Schoomaker, Laura (Vo)
0121 - Schoppe, Harry (Tb)
0122 - Schopps, Richard (Vo)
0123 - Schott, Alvin (Unspecified)
0124 - Schott, Frank (Vo)
0125 - Schott, Marion (Pn)
0126 - Schow, Gloria (Vo)
0127 - Schraden, Helen (Vo)
0128 - Schrader, George (Vo)
0129 - Schrader, Lillian (Vo)
0130 - Schrader, Pearl (Pn)
0131 - Schraeder, Carl (Vo)
0132 - Schraff, William B. (Vo)
0133 - Schrag, Catherine (Vo)
0134 - Schram, Joseph C. (Pn)
0135 - Schrauth, Michael (Vo)
0136 - Schrauth, William (Vo)
0137 - Schrawder, Joseph (Vo)
0138 - Schreiber, Mary Lou (Vo)
0139 - Schreiber, Toby (Vo)
0140 - Schreiber, Walter (Tb, Mu)
0141 - Schreimer, Isabelle (Vo)
0142 - Schremmer, Rudolph (Vi)
0143 - Schretzmann, Josephine (Vo)
0144 - Schriber, Adele (Pn)
0145 - Schrieb, Kathryn (Vo)
0146 - Schrieber, Martha (Vo)
0147 - Schriever, Betty (Vo)
0148 - Schrieber, Minnie (Vo)
0149 - Schrieber, Rosalie (Vo)
0150 - Schrieber, Walter (Vo)
0151 - Schriefer, Joan (Vo)
0152 - Schriever, Betty (Cl)
0153 - Schriever, Henry Jr. (Co)
0154 - Schrimer, Rudolph (Vi)
0155 - Schroeder, Dorthy (Vl)
0156 - Schroeder, Madelyn (Vo)

Next page

Once upon a time . . .

S

0157 - Schroeder, Melanie (Unspecified)
0158 - Schroff, Ruth (Vo)
0159 - Schroll, William R. (Vo)
0160 - Schryber, Steve (Vo)
0161 - Schubel, Frank (Ce)
0162 - Schubert, Adrian (Orch, Ce)
0163 - Schubert, Gloria (Vo)
0164 - Schubert, William (Unspecified)
0165 - Schuckman, Vera (Vo)
0166 - Schudin, Gordon (Co)
0167 - Schug, Joan (Vo)
0168 - Schug, Robert (Dr)
0169 - Schuhmann, Marga (Vo)
0170 - Schuiltz, Margaret (Vo)
0171 - Schulder, Betty (Unspecified)
0172 - Schuldt, William (Vi)
0173 - Schulman, Ruth (Vo)
0174 - Schulte, Lawrence (Tp, Co)
0175 - Schultheis, Barbara (Pn)
0176 - Schutz, Adam (Vo)
0177 - Schultz, Carol (Vo)
0178 - Schultz, Edith (Vo)
0179 - Schultz, Frank R. (Unspecified)
0180 - Schultz, Fred (Vo)
0181 - Schultz, Fritz (Vo)
0182 - Schultz, Gladys (Vo)
0183 - Schultz, Jane (Vo)
0184 - Schultz, Jennie (Vo)
0185 - Schultz, Lucille (Vo)
0186 - Schultz, Mary (Vi)
0187 - Schultz, Mildred (Unspecified)
0188 - Schutz, Sydney (Unspecified)
0189 - Schultz, Ted (Vo)
0190 - Schultz, Wilbert (Tp)
0191 - Schultz, William (Vo)
0192 - Schultze, Edward (Vo)
0193 - Schultze, Eugene (Unspecified)
0194 - Schultze, Glenna (Vo)
0195 - Schultze, Robert X. (Vo) xxxxxxxxxx
0196 - Schultze, Theodore (Vo)
0197 - Schultzer, Margaret (Vo)
0198 - Schulz, Judith (Vo) xxxxxxxxxxxxxxxxx
0199 - Schulz, Warren (Dr)
0200 - Schumaker, Gretcher (Cl)
0201 - Schuman, Barth (Tp)
0202 - Schuman, David (Cl)
0203 - Schumann, Fanny (Pn)
0204 - Schumpflug, Elsa (Vo)
0205 - Schuot, Eileen (Vo)
0206 - Schupka, George (Unspecified)
0207 - Schupner, Francis Boyd (Pn, Or, Ch)
. . . . . .

T

0001 - Tabram, Thelma (Vo)
0002 - Tanella, Steve (Orch)
0003 - Taylor, Angie (Vo, Ch)
0004 - Taylor, Benny (Song Stylist)
0005 - Taylor, Mae (Vo)
0006 - Tedeschi, Joseph (Cl)
0007 - Tell, Johnny (Song Stylist)
0008 - Tenny, William (Vo)
0009 - Tenuto, Johnny (Orch)
0010 - Terino, Edward (Vo)
0011 - Terris, Jerry (Keyboard)
0012 - Terry, Cindy (Song Stylist, Pn)
0013 - Theodore, Peter (Fl)
0014 - Thiem, William (Tb)
0015 - Thiemsen, Helen (Vl)
0016 - Thomann, Virginia (Vo)
0017 - Thomas, Bernice (Vo)
0018 - Thomas, Dorothy (Vo)
0019 - Thomas, Edith (Vo)
0020 - Thomas, Evelyn (Vo)
0021 - Thomas, Gehrig (Sax)
0022 - Thomas, Genevieve (Vo)
0023 - Thomas, Holley (Pn)
0024 - Thomas, John Charles (Vo)
0025 - Thomas, Margaret (Vo)
0026 - Thomas, Milt (Acc)
0027 - Thomas, Ruby (Vo)
0028 - Thomas, Ruth (Vo)
0029 - Thomas, Theodore (Orch)
0030 - Thomas, William (Vo)
0031 - Thomashefsky, Boyes (Vo)
0032 - Thomasi, Charles (Pn)
0033 - Thomason, Louise (Vo)
0034 - Thomassen, Gladys (Vo)
0035 - Thompson, Alice (Pn)
0036 - Thompson, Betty (Vo)
0037 - Thompson, Carol (Vo)
0038 - Thompson, Charles (Vo)
0039 - Thompson, Clarence (Vo)
0040 - Thompson, Creighton (Vo)
0041 - Thompson, Dora (Vo)
0042 - Thompson, Gary (Vo)
0043 - Thompson, George T. (Vo)
0044 - Thompson, Harold (Vo)
0045 - Thompson, Harry U. (Vo, Ch)
0046 - Thompson, Hunter (Vo)
0047 - Thompson, James (Vo)
0048 - Thompson, Jimmie (Tp)
0049 - Thompson, Johnny (Vo)
0050 - Thompson, Kay (Song Stylist)
0051 - Thompson, Luzere (Vo)
0052 - Thompson, Mary Jane (Pn)

Next page

Once upon a time . . .

T

0053 - Thompson, Muriel (Vo)
0054 - Thompson, Parker A. (Vo, Ch)
0055 - Thompson, Peter (Vo)
0056 - Thompson, Theo (Vo)
0057 - Thompson, William (Vo)
0058 - Thomson, Harry H. (Orch)
0059 - Thomson, Jane (Vo)
0060 - Thoretz, Arthur (Vi)
0061 - Thorner, William (Vo)
0062 - Thornhill, Kenneth (Vo)
0063 - Thornton, Claire (Vo)
0064 - Thornton, Dorothy (Vo)
0065 - Thorton, Florence (Pn)
0066 - Thornton, James (Vo)
0067 - Thornton, John (Vo)
0068 - Thornton, Peter (Vo)
0069 - Thorp, Madeline (Vo)
0070 - Thorsen, Harry (Cl)
0071 - Thorsen, Roy (Vo)
0072 - Thorson, Beatrice (Vo)
0073 - Thorson, John (Vo)
0074 - Tresher, Frederick W. (Vo)
0075 - Thresher, John (Vo)
0076 - Thresher, Lois (Vo)
0077 - Tisne, Pete (Cl)
0078 - Thuma, Joyce (Pn)
0079 - Thurm, Sylvia (Vo)
0080 - Thurston, Beatrice (Vo)
0081 - Thurston, Doris (Vo)
0082 - Thurston, Gladys (Cl)
0083 - Tibbets, Paul (Vi)
0084 - Tibone, Patricia (Pn)
0085 - Tice, David (Pn, Or)
0086 - Tice, Le Roy (Vo)
0087 - Tice, Marion (Vo, Ch)
0088 - Tichler, Elaine (Pn)
0089 - Tichler, Martha (Pn)
0090 - Tidaback, Eleanor (Vo)
0091 - Tidleman, Nancy (Vo)
0092 - Tiebout, Ralph H. 3d (Vo)
0093 - Tiedemann, Eleonor (Vo)
0094 - Tiedemann, William (Vo)
0095 - Tierney, Jean (Bassoon)
0096 - Tietgen, Ken (Orch)
0097 - Tietjen, Edith (Vo)
0098 - Tiffany, Donald (Vo)
0099 - Tiffany, Joanne (Vo)
0100 - Tiffany, Marie (Vo)
0101 - Tighe, Jean (Song Stylist)
0102 - Tilberg, Benjamin (Vo)
0103 - Tilden, Charles W. (Vo)

U

NONE

Next page

Once upon a time . . .

V

NONE

W

0001 - Wakefield, Lydia A. (Vo)
0002 - Wackerle, Helen (Song Stylist)
0003 - Wade, Carolyn (Song Stylist)
0004 - Wagner, Nancy (Song Stylist)
0005 - Waine, Eddie (Pn, Or)
0006 - Walker, Vera Thamm (Vo)
0007 - Wallace, Alecia (Song Stylist)
0008 - Wallace, Harold (Orch)
0009 - Wallace, Leva (Vo)
0010 - Walsh, Arthur L. (Vi)
0011 - Wannemacher, Frances (Pn)
0012 - Ward, Willard (Vo)
0013 - Warren, Viola (Vo)
0014 - Wayne, Connee (Song Stylist)
0015 - Weber, Ginny (Pn)
0016 - Weinstein, Philip (Vo)
0017 - Weinstock, Rachmael (Vi)
0018 - Weir, Katherine (Pn)
0019 - Weis, Dorothy (Vo)
0020 - Weis, Laura Ann (Vo)
0021 - Weisenreder, Gerald (Vo)
0022 - Weisenreder, Katherine (Vo)
0023 - Weisenreder, Louis (Vo)
0024 - Weiser, Hiram (Tb)
0025 - Weiser, Sheila (Vo)
0026 - Weishaar, Robert (Vo)
0027 - Weislander, Elaine (Pn)
0028 - Weisler, Arthur (Pn)
0029 - Weisler, Doris (Vo)
0030 - Weisler, Jean (Pn)
0031 - Weiss, Dorothy (Vo)
0032 - Weiss, Miriam (Pn)
0033 - Weiss, Edward (Pn)
0034 - Weiss, Joseph (Vo)
0035 - Weissenberg, Sigi (Pn)
0036 - Weissman, Beatrice (Vo)
0037 - Weissman, Florence (Vo)
0038 - Weissman, Richard (Vo)
0039 - Weissman, Diet (Vi)
0040 - Weitman, Clinton (Vo)
0041 - Weitz, Sarah (Unspecified)
0042 - Welch, Claudia (Vo)
0043 - Welcher, Eva (Vi)
0044 - Welden, Ben (Vo)
0045 - Weldon, Audrey (Vo)
0046 - Welker, Walter (Vo, Dr)
0047 - Well, Minnie (Pn)
0048 - Weller, Beatrice (Har)
0049 - Weller, Bernie (Orch)
0050 - Weller, Carrie (Vo)
0051 - Weller, Goldie (Vo)
0052 - Weller, Grace (Vo)

Next page

Once upon a time . . .

W

0053 - Wellerslieck, Beryl (Pn)
0054 - Wellerslieck, Frank (Pn)
0055 - Wellesley, Hannah (Mellophone)
0056 - Wellington, Marcella (Song Stylist)
0057 - Wells, Donald (Vo)
0058 - Wells, Leslie (Vo)
0059 - Wells, Lillian (Vo)
0060 - Wells, Cynthia (Pn)
0061 - Wells, Coreline (Vo)
0062 - Wells, Ellen (Vi)
0063 - Wells, Frances L. (Vo)
0064 - Wells, George (Vo)
0065 - Wells, Harry (Vo)
0066 - Wells, Hettie (Pn)
0067 - Wells, Jeanette (Ch)
0068 - Wells, Jesse (Vo)
0069 - Wells, L. Jeannette (Vo, Ch)
0070 - Wells, Marie (Vo)
0071 - Wells, Maurice (Vo)
0072 - Wells, Sally (Vo)
0073 - Welsh, Beth (Unspecified)
0074 - Welsh, Julian (Pn)
0075 - Welsh, Michael (Vo)
0076 - Welsh, Ona (Pn)
0077 - Welsh, Ward (Vo)
0078 - Welsing, Mae (Vo)
0079 - Welter, Margie (Vo)
0080 - Weltman, Louise (Pn)
0081 - Welton, Jim (Cl, Sax, Fl)
0082 - Welty, Fred (Vo)
0083 - Welz, Rudy (Vo)
0084 - Weltzman, Theodora (Vo)
0085 - Wemuth, R. Mary (Vo)
0086 - Wendell, Edward (Tp)
0087 - Wendell, Esther (Vo)
0088 - Wendell, Fred (Bugle)
0089 - Wendell, Ralph (Bugle)
0090 - Wendell, Marie (Pn, Mu)
0091 - Wendorff, Marion (Vo)
0092 - Wendt, Charles (Vo)
0093 - Wendt, Madeline (Vo)
0094 - Wendt, Ferdinand (Vo)
0095 - Wendt, George (Vo)
0096 - Wengenmeier, Margaret (Pn)
0097 - Wenig, Harold (Unspecified)
0098 - Wenler, Anthony (Vo)
0099 - Wennblad, Carl (Vo)
0100 - Wensley, Vivian (Vo)
0101 - Wentworth, Marion (Vo)
0102 - Wentworth, Richard (Vo)
0103 - Wentworth, Theodore (Vo)
0104 - Wenz, Albert (Vo)

W

0105 - Wenzel, Rose (Vo)
0106 - Wenzell, Herman (Vo)
0107 - Wenzler, William (Unspecified)
0108 - Werbert, John (Unspecified)
0109 - Wener, Beatrice (Vi)
0110 - Werner, Alan (Vo)
0111 - Werner, Andrea (Vo)
0112 - Werner, Betty (Vo)
0113 - Werner, Carole (Vo)
0114 - Werner, Edward (Vi)
0115 - Werner, Elizabeth (Vo)
0116 - Werner, George (Vo)
0117 - Werner, Joan (Pn)
0118 - Werner, Muriel (Vo)
0119 - Wernersbach, Arthur (Unspecified)
0120 - Wertheim, Alfred (Vi)
0121 - Werts, Margaret (Vo)
0122 - Werrenrath, Reinald (Vo)
0123 - Wesch, Gertrude (Vo, Pn)
0124 - Weschler, Bob (Orch)
0125 - Weschler, Dewitt (Vo, Sax)
0126 - Wesick, Edward (Unspecified)
0127 - Wesley, Clyde L. (Vo)
0128 - Wesley, Edith C. (Vo)
0129 - Wesley, Elsa (Vi)
0130 - Wesley, John (Vo)
0131 - Wesley, Marian (Unspecified)
0132 - Wesna, Bruce (Vo)
0133 - Wessberg, Kenneth (Pn)
0134 - Wessell, Florence (Pn)
0135 - Wessel, William (Vo)
0136 - Wessels, Marjorie (Vo)
0137 - Wessenborn, Christine (Vi)
0138 - Wessler, Eleanor (Vo)
0139 - Wesstrom, Alma (Vo)
0140 - West, Belle (Vo)
0141 - West, Bernard (Vo)
0142 - West, Bob (Pn, Or)
0143 - West, Charlotte M. (Vo)
0144 - West, Clifford (Vo)
0145 - West, Everett (Vo)
0146 - West, Freddy (Unspecified)
0147 - West, Paul (Unspecified)
0158 - West, Robert (Vo)
0159 - West, William (Vi)
0150 - Westal, Hortense (Vi)
0151 - Westcott, Jack (Cl)
0152 - Westcott, J. Walter (Vo, Ch, Orch)
0153 - Westenberger, Helen (Vi)
0154 - Westerberg, Nils (Vo)
0155 - Westerholm, Allan (Vo)
0156 - Westermann, Edna (Vo)

Next page

Once upon a time . . .

W

0157 - Westervelt, Ed (Vo)
0158 - Westervelt, Frank (Vo)
0159 - Westgate, Roger (Vo)
0160 - Westlake, Annette (Pn)
0161 - Westlake, Bernadette (Gu)
0162 - Westlake, Charles S. (Vo)
0163 - Westlake, Miriam (Vo)
0164 - Westlake, Rosemary (Gu, Man)
0165 - Westman Nydia (Vo)
0166 - Weston, Curly (Orch)
0167 - Weston, Elizabeth (Fl)
0168 - Weston, Isadora (Vo)
0169 - Weston, J. Walter (Vo, Ch, Orch)
0170 - Weston, Kenneth J. (Vi)
0171 - Westover, Helen Jane (Unspecified)
0172 - Westover, Margaret (Vo)
0173 - Westover, Naomi (Co)
0174 - Westover, Richard (Tb)
0175 - Westwood, Harry A. (Vo)
0176 - Wethkamp, Joyce (Vo)
0177 - Wetmore, Martha (Vo)
0178 - Wetsel, Betty (Vo)
0179 - Wettlaufer, J. Maynard (Orch)
0180 - Wetzel, Anna (Vo)
0181 - Wexler, Anna (Vo)
0182 - Weyant, Oakley (Unspecified)
0183 - Weydich, Grace (Vo)
0184 - Weyer, Alma (Vo)
0185 - Wever, Herman (Vo)
0186 - Weyer, Hilda (Vo)
0187 - Weyer, Ruth (Vo)
0188 - Weyman, Carol (Vo)
0189 - Weyrauch, Ina (Vo)
0190 - Whalen, Esther Ann (Vo)
0191 Whalen, Jimmy (Orch)
0192 - Whalen, John (Unspecified)
0193 - Whaley, Fred (Vo)
0194 - Whamond, Catherine (Vo)
0195 - Wharton, John (Vo)
0196 - Wheat, Cecilia (Vo)
0197 - Wheat, Eugenia (Vo)
0198 - Wheatley, Georgia (Vo)
0199 - Wheatley, Irving (Vo)
0200 - Wheeler, Adele (Vo)
0201 - Wheeler, Howard (Cl)
0202 - Wheeler, Laurin (Vo)
0203 - Wheeler, Victoria (Vo)
0204 - Wheeler, Vivian (Vo)
0205 - Wheeler, Ward (Cl)
0206 - Wheeler, Warren (Vo)

X

NONE

Next page

Once upon a time . . .

Y

NONE

Z

0001 - Zabow, Roslind (Vo)
0002 - Zabriskie, Jean (Vo)
0003 - Zabriskie, Lynn (Vo)
0004 - Zaccaria, Bruno (Unspecified)
0005 - Zaccerelli, Ralph (Vo)
0006 - Zachary, Robert (Vo)
0007 - Zack, Arthur (Ce)
0008 - Zacker, Denis (Vo)
0009 - Zackman, Jack (Unspecified)
0010 - Zaffuto, Josephine (Vo)
0011 - Zagonara, Adelio (Vo)
0012 - Zaharatos, Ellen (Vo)
0013 - Zaharatos, Nick (Vo)
0014 - Zahaler, Al (Orch)
0015 - Zahn, A. Frederick (Vo)
0016 - Zahn, Ruth (Vo)
0017 - Zahn, William (Tb)
0018 - Zahradka, Frank (Unspecified)
0019 - Zahradka, Jean (Pn)
0020 - Zajac, Agnes (Vo)
0021 - Zajac, Joseph (Vo)
0022 - Zajicek, Catherine (Vi)
0023 - Zajicek, Max (Tympani, Dr)
0024 - Zakaharos, Nick (Vo)
0025 - Zakery, Robert (Vo)
0026 - Zalauf, Frank (Fl)
0027 - Zaleski, Kathryn (Pn)
0028 - Zaleski, Wesley (Vo)
0029 - Zalewski, Zygmond (Vo)
0030 - Zalish, David (Pn)
0031 - Zalonga, Genevieve (Vo)
0032 - Zalonga, Helen (Vo)
0033 - Zaloom, Mariam (Vo)
0034 - Zampi, Beatrice (Vo)
0035 - Zan, Nikola (Vo)
0036 - Zaneski, Barbara (Vo)
0037 - Zaneski, Marx (Cl)
0038 - Zaneski, Ronald (Vo)
0039 - Zangler, Robert (Vo)
0040 - Zanio, Eostaulmo (Ce)
0041 - Zapo, Ruth (Vo)
0042 - Zapolska, Terry (Vo)
0043 - Zapolski, Helen (Vo)
0044 - Zapp, Marjorie (Vo)
0045 - Zappia, Michael (Vo)
0046 - Zarembo, Helen (Vo)
0047 - Zarembo, Irene (Vo)
0048 - Zarief, Harry (Vi)
0049 - Zarilli, Filomena (Vo)
0050 - Zaritsky, Bernie (Mu)
0051 - Zarkower, Sam Vo)

Next page

The Musicians

Notes

Through our work we have recorded the names, and other pertinent info, of **99,481** musicians.

This total number is divided as follows:

A) in the **"Volumes One Through Five"** file 88,432

B) in the **"First Supplement"** file 5,172

C) in this **"Second Supplement"** file 5,877

for a Total of **99,481**

======

The Musicians *"In Person"*:
A photo Selection

A symbolic presence of the musicians in photographic form

A symbolic presence of the musicians in photographic form

A symbolic presence of the musicians in photographic form

A symbolic presence of the musicians in photographic form

A symbolic presence of the musicians
in photographic form

A symbolic presence of the musicians in photographic form

A symbolic presence of the musicians in photographic form

A symbolic presence of the musicians in photographic form

A symbolic presence of the musicians in photographic form

A symbolic presence of the musicians in photographic form

A symbolic presence of the musicians in photographic form

A symbolic presence of the musicians in photographic form

A symbolic presence of the musicians in photographic form

A symbolic presence of the musicians in photographic form

A symbolic presence of the musicians in photographic form

A symbolic presence of the musicians in photographic form

A symbolic presence of the musicians in photographic form

A symbolic presence of the musicians in photographic form

A symbolic presence of the musicians in photographic form

A symbolic presence of the musicians in photographic form

A symbolic presence of the musicians in photographic form

A symbolic presence of the musicians in photographic form

A symbolic presence of the musicians in photographic form

A symbolic presence of the musicians in photographic form

A symbolic presence of the musicians in photographic form

A symbolic presence of the musicians in photographic form

A symbolic presence of the musicians in photographic form

A symbolic presence of the musicians in photographic form

A symbolic presence of the musicians in photographic form

A symbolic presence of the musicians in photographic form

A symbolic presence of the musicians in photographic form

A symbolic presence of the musicians in photographic form

A symbolic presence of the musicians in photographic form

A symbolic presence of the musicians in photographic form

A symbolic presence of the musicians in photographic form

A symbolic presence of the musicians in photographic form

A symbolic presence of the musicians in photographic form

Bibliography of Recommended Sources

- *Swing shift, "All-Girl" Band of the 1940s, by Sherrie Tucker - ISBN 9780822328179*
- *Swing to Bop, by Ira Gitler - ISBN 9780195050707*
- *Thomson, Music Chronicle, by Virgil Thompson - ISBN 9781598533095*
- *Three Wishes. An intimate look at Jazz Greats, by Pannonica de Koenigswarter - ISBN 9780810972353*
- *ToBe, or not... ToBop, by Dizzy Gillespie and Al Fraser - ISBN 9780816665471*
- *52nd St., The street of Jazz, by Arnold Shaw - ISBN 9780306800683*
- *360 Sound. The Columbia Records Story - ISBN 9781452107561*

Newspapers and magazines:

- *Babylon Beacon (The) - 1930s & 1940s*
- *Barnard Bulletin - 1930s & 1940s*
- *Bill Board - 1940s*
- *Bronxville Press (The) - 1930s & 1940s*
- *Bronxville review (The) - 1930s*
- *Bronxville Reporter (The) - 1940s*
- *Brooklyn Daily Eagle (The) - 1930s & 1940s*
- *County Review (The) - 1930s & 1940s*
- *Downbeat Magazine - 1930s & 1940s*
- *Evening World (The) - 1930- 1931*
- *Irvington Gazette (The) - 1930s & 1940s*
- *Journal News (The) - 1930s & 1940s*
- *Leader (The) - 1940s*
- *Long Island Traveler (The) - 1930s*
- *Metronome Magazine - 1930s & 1940s*
- *New Castle News - 1940s*
- *New York Age - 1930s & 1940s*
- *Palisades(The) - 1930s & 1940s*
- *Scarsdale Inquirer (The) - 1930s*
- *Swing Magazine - 1940s*
- *Waveof Long Island (The) - 1930s & 1940s*

Bibliography of Recommended Sources

Books:

- *African American Music, by Mellonee V.Burnim & Portia K. Maultsby - ISBN 9780415881814*
- *African Americans in the Jazz Age, by Mark Robert Schneider - ISBN 9780742544178*
- *Automas, Taxi Dances and Vaudeville, by David Freeland - ISBN 978081472762X*
- *Benny Goodman's. Famous 1938 Carnegie Hall Jazz Concert, by Catherine Tackley - ISBN 9780195398311*
- *Big Bands & Great Ballrooms, by Jack Behrens - ISBN 97814259697711*
- *Black Bottom Stomp, by David A. Jasen & Gene Jones - ISBN 97804515936415*
- *Country Music Originals, by Tony Russell - ISBN 9780199732661*
- *Dictionary of Music, by Michael & Joyce Kennedy and Tim Rutherford Johnson - ISBN 9780199578542*
- *Dictionary of Musical Terms, by Alison Latham - ISBN 9780198606987*
- *Duke, by Terry Teachout- ISBN9781592408801*
- *Faith in Time. The life of Jimmy Scott, by David Ritz - ISBN 9780306810883*
- *George Gershwin, His life & Music, by Ean Wood- ISBN 9781860741746*
- *Gold Age of jazz revisited 1939- 1942, by Hazen Schumacher and John Stevens - ISBN 9780916182151*
- *Gravesites of southern musicians, by Edward Amos - ISBN 9780786412704*
- *High Times Hard Times, by Anita O' Day with George Eells - ISBN 9780879101183*
- *History of Jazz, by Ted Gioia (The) - ISBN 9780195399707*
- *How Music Grew in Brooklyn, by Maurice Edwards - ISBN 9780810856662*
- *Jazz New Perspectives on the History of Jazz By Twelve of the world's Foremost Jazz Critics and Scholars, by Nat Hentoff and Albert J. Mc Carthy - ISBN 9780306800020*
- *Jazz Standards (The). A guide to the repertoire, by Ted Gioia - ISBN 9780199937394*
- *Jazz Years earwitness to an era (The), by Leonard Feather. ISBN 9780306802961*
- *Just Remember This, by Colin Bratkovich - ISBN9781483645179*
- *Life and times of an American original. Thelenious (The), by Robin D. G. Kelley - ISBN 9781439190463*
- *Lush life, by David Hajdu - ISBN 9780865475120*
- *Musical Worlds of Gunther Schuller (The), by Gunther Schuller - ISBN 9780306809028*
- *New York City Jazz, by Elizabeth Dodd Brinkofski - ISBN 9780738599144*
- *Night City. Politics and Amusement in Manhattan, by Burton W.Perretti - ISBN 9780812221572*
- *Oxford Companion to Jazz, by Bill Kirchner - ISBN 9780195183597*
- *Penguin, Jazz Guide, by Brian Morton & Richard Cook - ISBN 9780141048314*
- *Sessions with SINATRA, by Charles L. Granata - ISBN 9781556525095*
- *Swing Era (The), by Gunther Schuller - ISBN 9780195071405*

Next page

Bibliography of Recommended Sources

Websites:

- www.adp.library.ucsb.edu
- www.allmusic.com
- www.americanradiohistory.com
- www.archive.org
- www.archives.metoperafamily.org
- www.arsc-audio.org
- www.afrovoices.com
- www.allmusic.com
- www.archive.org
- www.archives. nyphil.org
- www.ascap.com
- www.bach-cantatas.com
- www.bam.org
- www.billboardtop100of.com
- www.carnegiehall.org
- www.choral.net
- www.choirschool.org
- www.classicalrecordings.org
- www.composers.com
- www.discogs.com
- www.downbeat.com
- www.dramonline.org
- www.duke.edu
- www.eyearbooks.com
- www.gv.cuny.edu
- www.horntip.com
- www.historicalmusicstore.com
- www.hrvh.org
- www.ibdb.com
- www.jazz.about.com
- www.jazzdisco.org
- www.jazzdiscography.com
- www.jazztimes.com
- www.jewishvirtuallibrary.org
- www.jjonz.us/RadioLogs/index.htm
- www.jmwc.org
- www.juilliard.edu

Websites:

- www.library.duke.edu
- www.loc.gov.org
- www.local802afm.org
- www.majesticrecord.com
- www.metopera.org
- www.movie-theatre.org
- www.msmnyc.edu
- www.news.google.com
- www.nyc.gov
- www.nyphil.org
- www.nypl.org
- www.nytimes.com
- www.pbs.org
- www.parlorsong.com
- www.popularsong.org
- www.proctors.org
- www.rootsweb.anchestry.com
- www.saintignatiusnyc.org
- www.saintthomaschurch.org
- www.scaruffi.com
- www.spotlightonbroadway.com
- www.stokowski.org
- www.swingmusic.net
- www.traditionalmusic.co.uk
- www.tsort.info/music/yr1940.htm
- www.van.org
- www.variety.com
- www.vocalgroupsharmony.com
- www.wnyc.org
- www.worldcat.org
- www.yearbookordercenter.html
- www.78discography.com
- www.1939nyworldfair.com

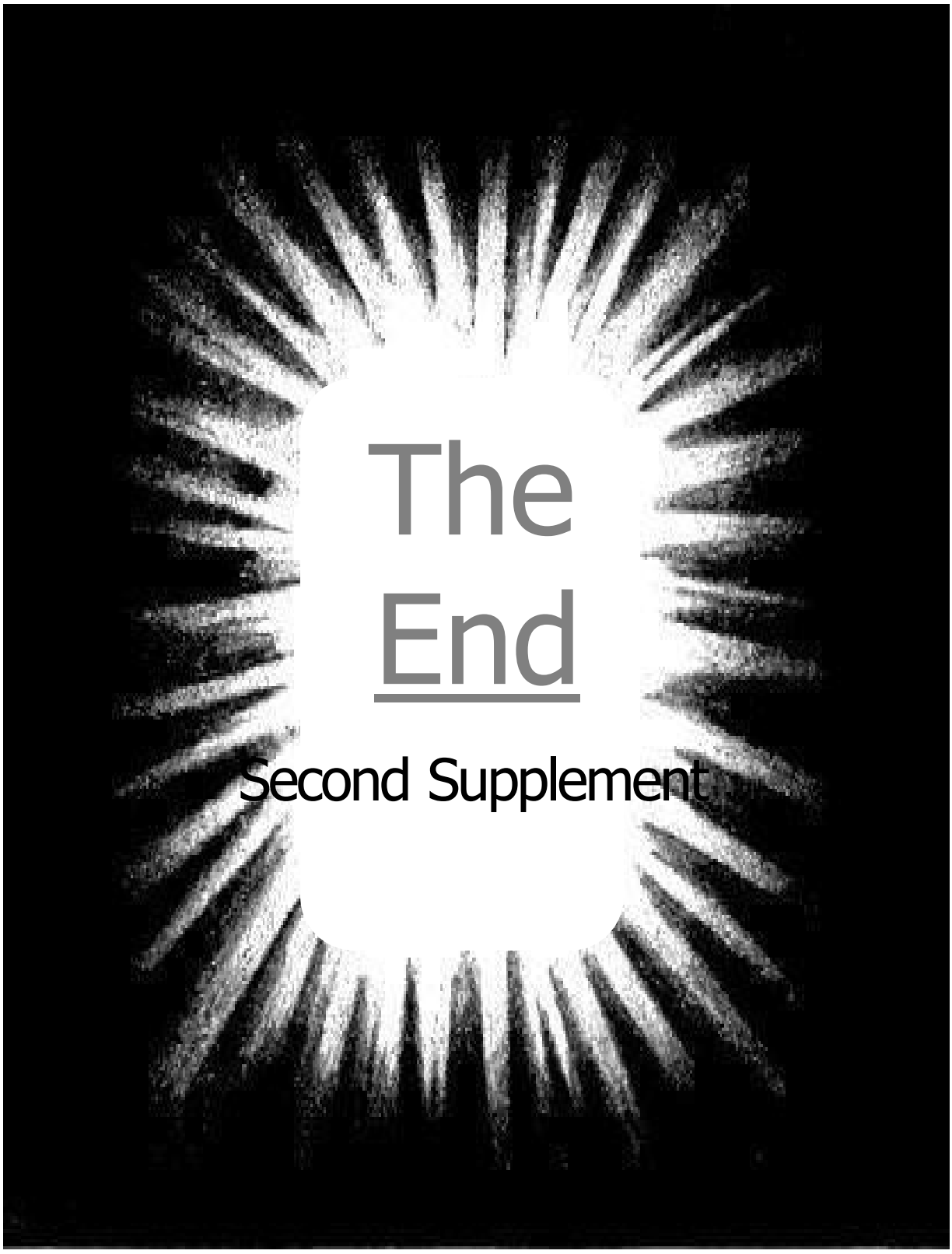
The
End
Second Supplement

Digitized in June 2025

Pietro Fanara

The "Golden Age" in New York City

The Musicians and the Venues

Third Supplement

Translation by Rosemary Merenda

A Historical Research On The Fundamentals Of Music

Palermo

Pietro Fanara

The "Golden Age" in New York City

The Musicians and the Venues

Third Supplement

Translation by Rosemary Merenda

A Historical Research On The Fundamentals Of Music

Palermo

The "Golden Age" In New York City

The Musicians and the Venues

by

Pietro Fanara

Third Supplement

All rights reserved.

Used by permission

For any further information about this work and its update volumes, please contact the Author at:
info@idiomi.it

On the cover: A nocturnal view of Manhattan - New York City

"To all the Musicians named in this work"

TABLE OF CONTENTS

- About the Project . . . . . Page i.a

-The Musicians (n. 4,492) arranged in alphabetical order) . . . . . " 1
- The Musicians: Note . . . . . " 2
- The Musicians "In Person" : A photo Selection . . . . . " 3
- Bibliography of Recommended Source . . . . . " 4

About the Project

(Abstract)

So much has been said and written about the genesis of the artistic musical ferment that took place in metropolitan area of New York City in the 1920s through '50s, a period which is commonly known as "The Golden Age". In the last seventy, eighty years every aspect of this movement has been the object of in-depth study, conferences and debates.

Therefore only with difficulty would any fresh attempt at analysis prove reason for interest.

On the contrary, we thought it was useful to create a tool that could make known all the fundamentals of music and urban context present in metropolitan area of New York City during the period we considered.

To that end, we collected two types of data:

A)the number and the identity of the musicians who during the period considered, either by profession or simply by artistic vocation, usually performed in public. In selecting the musicians to include we limited ourselves to this sole latter criterion. For every musician we also indicated the instrument and /or role that he or she played;

B)the name and the address of the music venues where they performed (from theaters to public spaces, from public and private auditoriums to cocktail lounges, restaurants and bars, from houses of worship to all other kinds of gathering place used for musical performances).

The data presented in volumes 1, 2, 3, 4 and 5 (for a total of 88,432 musicians and 6,347 venues) there will be more to more to come.

Please, note that thanks to the Supplements the estimated number of musicians we will learn the identity of reaches a total of more than 125,000.

Once our work is completed we will be sure to have provided information on the social and artistic history of New York City.

The Author

The Musicians

ABBREVIATIONS

Acc	Accordion
Arr	Arrangement
Ba	Banjo
Ce	Cello
Ch	Choirmaster
Cl	Clarinet
Cn	Clarin
Co	Cornet
Db	Double bass
Dr	Drums
Fl	Flute
Gu	Guitar
Ha	Harmonica
Har	Harp
Ho	Horn
Lu	Lute
Ly	Lyrics
Man	Mandolin
Mar	Maracas
Mu	Composer
Ob	Oboe
Or	Organ
Orch	Orchestra
Perc	Percussion
Pn	Piano
Sax	Saxophones
Tb	Trombone
Tp	Trumpet
Tu	Tuba
Uk	Ukelele
Vi	Violin
Vib	Vibraphone
Vl	Viola
Vo	Voice

Next page

Once upon a time . . .

A

0001 - Adome, Louis (Tb)
0002 - Adrian, Addie (Vo)
0003 - Agnello, Arthur (Orch)
0004 - Agoratus, Harry (Db)
0005 - Aiello, Frank (Bass)
0006 - Albertson, Claramae (Vo)
0007 - Albertson, Peggy (Vo)
0008 - Alexander, Durelle (Vo)
0009 - Alexander, Janet (Pn)
0010 - Allen, Tommy (Sax, Orch)
0011 - Alps, Jo Jo (Vo)
0012 - Ames, Lorree (Song stylist)
0013 - Ames, Marty (Orch)
0014 - Amtek, Samuel (Orch)
0015 - Anderson, Betsy (Vo)
0016 - Anderson, Charlie (Vo, Pn, Solovox)
0017 - Anderson, Ray (Tp)
0018 - Anderson, Virginia (Vo)
0019 - Andrella, Frank (Vo)
0020 - Antonacchi, Frank (Acc)
0021 - Appignani, Joseph (Co, Tp)
0022 - Aquila, Louise (Vo)
0023 - Arcos, Pilar (Vo)
0024 - Arden, Harold (Orch)
0025 - Argezi, Terry (Song Stylist)
0026 - Ariel, Lilyan (Pn)
0027 - Ariemma, Anna (Vo)
0028 - Ariemma, Tille (Vo)
0029 - Arietta, Cleo (Vo)
0030 - Arietta, Florence (Vo)
0031 - Arisim, Stanley (Vi)
0032 - Arketty, Irene (Vo)
0033 - Armandie, Rose (Vo)
0034 - Armato, Benjamin (Orch)
0035 - Armbrust, Burdet (Unspecified)
0036 - Armbruster, Bernice (Vo)
0037 - Armbruster, Milton (Unspecified)
0038 - Armbruster, Rheta (Vo)
0039 - Armengold, Ramos (Vo)
0040 - Armey, Elain (Vo)
0041 - Armey, Shirley (Vo)
0042 - Armhein, Agnes (Vo)
0043 - Armin, Mayse (Vo)
0044 - Armon, C. J. (Vo)
0045 - Armon, Steve (Orch)
0046 - Armour, Margaret (Vo)
0047 - Arms, Russell (Vo)
0048 - Armstead, Charles (Vo)
0049 - Armstrong, Augustus (Vo)
0050 - Armstrong, Charlotte (Vo)
0051 - Armstrong, David (Vo)
0052 - Armstrong, Edith (Pn)

A

0053 - Armstrong, Edna (Vo)
0054 - Armstrong, Floyd (Vo)
0055 - Armstrong, John F. (Vo)
0056 - Armstrong, Mary Louise (Vo, Tp, Co)
0057 - Armstrong, Phyllis (Vo)
0058 - Armstrong, Suzanne (Pn, Mu)
0059 - Armstrong, Walter (Vo)
0060 - Arn, Arlene (Vo)
0061 - Arnett, Roy (Vo)
0062 - Arnheiter, Anita (Vo)
0063 - Arno, Mary (Vo)
0064 - Arnold, Alice (Vo)
0065 - Arnold, Alvina (Vo)
0066 - Arnold, Amy (Vo)
0067 - Arnold, Betty (Vo)
0068 - Arnold, Bill (Vo)
0069 - Arnold, Bulah (Vo))
0070 - Arnold, Catherine (Vo)
0071 - Arnold, Charles (Vi)
0072 - Arnold, Eddy (Vo, Gu)
0073 - Arnold, Henry Ernest (Unspecified)
0074 - Arnold, Paul (Vo)
0075 - Arnold, Raymond (Vo)
0076 - Arnold, Shirley (Vo)
0077 - Arnold, Vincent (Unspecified)
0078 - Arondoglio, Bruno (Unspecified)
0079 - Ashby, Tom (Tb)
0080 - Ashcraft, Joan (Vo)
0081 - Ashdown, Edward (Vo)
0082 - Asher, Lawrence (Unspecified)
0083 - Asheroff, Hyman (Vo)
0084 - Ashford, Joseph (Vo)
0085 - Ashlander, Edward (Tp)
0086 - Ashlander, Marie (Vo)
0087 - Ashley, Alberta (Vo)
0088 - Ashpaugh, Georgina (Vo)
0089 - Ashschlager, Charles (Vo)
0090 - Ashton, Lois (Gu, Man)
0091 - Ashworth, Mildred (Vo)
0092 - Asimake, Maria (Vo)
0093 - Askin, Philip (Unspecified)
0094 - Aspenberg, May (Vo)
0095 - Aspinal, Dorothy (Vo)
0096 - Aspinwall, Edwin (Vo)
0097 - Aspinwall, Peter (Tb)
0098 - Assur, Walter (Vo)
0099 - Ast, Patricia (Vo)
0100 - Astarita, Angelina Vo)
0101 - Astarita, Emil (Vo)
0102 - Austin, Jeanette (Vo)
0103 - Austin, Loretta (Vo)
0104 - Austin, Ralph (Bugle)

Next page

Once upon a time . . .

A

0105 - Austin, Theodore (Unspecified)
0106 - Austin, Velda C. (Vo)
0107 - Austin, Warren (Vo)
0108 - Austrian, Caryl (Unspecified)
0109 - Austrian, James (Dr)
0110 - Auth, Francis (Vo)
0111 - Aston, Dorothy (Vo)
0112 - Aston, Marjorie (Vo)
0113 - Astor, Vincent (Vo)
0114 - Astrologo, Tony (Pn, Acc)
0115 - Aswell, Mary (Vo)
0116 - Ates, Rosco (Vo)
0117 - Atherton, Alice (Vo)
0118 - Atkins, Crawford (Vo)
0119 - Atkins, Helen (Vo)
0120 - Atkins, Leon (Vo)
0121 - Atkins, Prudence (Vo)
0122 - Atkinson, Betty Jane (Vo)
0123 - Atkinson, Eliot (Pn)
0124 - Atkinson, Evelyn (Unsdpecified)
0125 - Atkinson, Grace (Vo)
0126 - Atkinson, Mabel (Vo)
0127 - Atkinson, Sydnei (Vo)
0128 - Aton, Sandra (Unspecified)
0129 - Attelberg, Dorothy (Vo)
0130 - Atteridge, Robert (Vo)
0131 - Atwater, Charles (Vo)
0132 - Atwell, David (Sax)
0133 - Atwood, Alice (Vo)
0134 - Atwood, Harold (Vo)
0135 - Atwood, John (Vo, Co)
0136 - Aubert, Louis (Mu)
0137 - Auble, Harry (Vo)
0138 - Aubler, Charles (Pn)
0139 - Aubry, Louisette (Vo)
0140 - Aubut, Caroline (Vo)
. . . . . .
. . . . . .
. . . . . .
. . . . . .
. . . . . .
. . . . . .
. . . . . .
. . . . . .
. . . . . .
. . . . . .
. . . . . .
. . . . . .
. . . . . .
. . . . . .
. . . . . .

B

0001 - Badala, Marianne (Vo)
0002 - Bagni, Andy (Unspecified)
0003 - Baker, Phylis (Song Stylist)
0004 - Baker, Shirley (Vo)
0005 - Barker, Herbert W. (Vo)
0006 - Barlow, Albert Schultz (Vo)
0007 - Barnhart, Ruth (Vo)
0008 - Barranca, Ann (Vo)
0009 - Barron, Ruth (Or)
0010 - Barrows, Walt (Ly)
0011 - Bastedo, Orrin (Vo)
0012 - Baxter, Joe (Sonh Stylist)
0013 - Beaumont, Andre (Cl)
0014 - Bellaire, Angelo (Acc)
0015 - Becker, Bob (Vo)
0016 - Becker, Loren (Vo)
0017 - Beebe, Ann (Song Stylist)
0018 - Behan, Thomas (Vo)
0019 - Beinert, Bernice (Vo)
0020 - Belmont, Tony (Vo)
0021 - Bensen, Bruce (Pn)
0022 - Bensen, Jack (Vo)
0023 - Berardi, Rose (Acc)
0024 - Bethke, Ronald (Vo)
0025 - Betteridge, Albert E. (Vo)
0026 - Beaumont, Wesley E. (Vo)
0027 - Biedermann, Anne (Or)
0028 - Biedermann, Bertha (Unspecified)
0029 - Bieders, Dorothy (Vo, Pn)
0030 - Biehl, Miriam (Vo)
0031 - Biel, Ernest (Vi)
0032 - Biele, Ruth (Vo)
0033 - Bielenkowitz, Eli (Tb)
0034 - Bielenkowitz, George (Tb)
0035 - Bierach, Mildred (Vo)
0036 - Bierds, Dorothy (Vo, Pn)
0037 - Bierds, William (Vo)
0038 - Bierling, Eleanor (Vo)
0039 - Bierling, Gertrude (Vo)
0040 - Bierling, Helen (Vo)
0041 - Bierly, Richard (Sax, Tp)
0042 - Biermann, Adeline (Vo)
0043 - Biesenbach, Gwendolyn (Vo)
0044 - Biffar, Sally (Vo)
0045 - Biffer, Mary (Vo)
0046 - Bigelow, Barbara (Unspecified)
0047 - Bigelow, Claire (Unspecified)
0048 - Bigelow, Doris (Vo)
0049 - Bigelow, Paul (Vo)
0050 - Bigg, Julie (Unspecified)
0051 - Biggart, William (Perc)
0052 - Biggs, Edward (Vo)

Next page

Once upon a time . . .

B

0053 - Biggs, Joan (Vi)
0054 - Bigley, David (Vo)
0055 - Bigongiari, Ann (Vo)
0056 - Bigot, Louise (Vo)
0057 - Bik, Richard (Pn)
0058 - Bild, Maxine Unspedified)
0059 - Biletsky, Frank (Vo)
0060 - Bilinsky, Mary (Vo)
0061 - Bill, Frances (Vo)
0062 - Billauer, Selma (Pn)
0063 - Billie, Ruth (Unspecified)
0064 - Billing, Elsa (Vo)
0065 - Billings, Marcella (Vo)
0066 - Billings, William (Vo)
0067 - Billingsley, Jean (Vo)
0068 - Billmeyer, Ann (Vo, Pn, Acc)
0069 - Biltcliffe, Edwin (Pn)
0070 - Biltz, Adeline (Pn)
0071 - Biltz, Helen (Vo)
0072 - Binder, A. W. (Mu, Orch)
0073 - Binder, Sally (Pn)
0074 - Binebaum, May (Vo)
0075 - Biner, Jack (Orch)
0076 - Bing, Donald (Pn)
0077 - Bingham, Eleanor (Vo)
0078 - Bingham, Florence (Vo)
0079 - Bingaman, Shirley (Vi)
0080 - Bingley, Lester S. (Vo)
0081 - Binn, Elinor (Vo)
0082 - Biollino, Lores (Pn)
0083 - Biondo, Charles (Vi)
0084 - Birch, Jacqueline (Vo)
0085 - Bird, Alice (Vo)
0086 - Bird, C. A. (Vo)
0087 - Bird, Kenneth (Vo)
0088 - Birdsall, Earl (Vo)
0089 - Birdsall, Vivienne (Or)
0090 - Birch, Malcolm (Vo)
0091 - Birdsall, Lucile (Vo)
0092 - Biringer, Alice E. (Vo)
0093 - Birkenolz, Arcadie (Vi)
0094 - Birkenholz, Nathan (Vi)
0095 - Birmingham, Kathryn (Vo)
0096 - Birmingham, Mary (Vo)
0097 - Birnbohm, Harold (Vo)
0098 - Birnes, Margaret (Vo)
0099 - Birt, Alice (Vo)
0100 - Birt, Barbara (Vo)
0101 - Birzony, Bela (Vi)
0102 - Bisbois, Margaret (Pn)
0103 - Biscay, Myra J. (Vo)
0104 - Bischoff, Beatrice (Vo)

B

0105 - Bischoff, Eleanor (Vo)
0106 - Bischoff, Fred (Vo)
0107 - Bischoff, Robert (Unspecified)
0108 - Bischoff, Ruth (Vo)
0109 - Bischoff, Marjory (Vi)
0110 - Bisgaier, Alice (Pn)
0111 - Bisgaier, Harriet (Pn)
0110 - Bisgood, Alice (Vo)
0113 - Bisgood, Virginia (Vo)
0114 - Bishop, Adrienne (Vo)
0115 - Bishop, Ann (Vo)
0116 - Bishop, Betty (Vi)
0117 - Bishop, Eugene (Vo)
0118 - Bishop, Gerard (Vo)
0119 - Bishop, Marjorie M. (Vo)
0120 - Bishop, Sophie (Vo)
0121 - Bishop, Stuart (Tu)
0122 - Biskaduros, Aristea (Vo)
0123 - Bissell, Ray (Vo)
0124 - Bister, Helen (Vo)
0125 - Bistrian, John (Unspecified)
0126 - Bitcon, Janet (Vi)
0127 - Bitler, George (Vo, Pn)
0128 - Bitler, William Jr. (Pn)
0129 - Bitterman, Hanes (Pn)
0130 - Bittner, Donald (Vo)
0131 - Bittner, John (Vo)
0132 - Bittner, Thomas (Vo)
0133 - Bittner, Virginia (Vo)
0134 - Bittoni, John (Unspecified)
0135 - Bitwin, Sam (Vo)
0136 - Bivona, Barney (Tp)
0137 - Bixby, Barbara (Pn, Vo)
0138 - Bixby, Le Roy R. (Pn, Or)
0139 - Bjoin, John (Vo)
0140 - Bjorg, Enga (Unpecified)
0141 - Bjork, Robert (Unspecified)
0142 - Bjorkman, Elsa (Vo)
0143 - Blabe, Lucille (Pn)
0144 - Black, Edward (Pn)
0145 - Black, Gladys (Pn)
0146 - Black, Harry (Vo)
0147 - Black, Margaret (Vo)
0148 - Black, Nancy (Vo)
0149 - Black, Norma (Mu)
0150 - Black, Paul (Pn)
0151 - Black, Sheila (Unspecified)
0152 - Black, Teddy (Orch)
0153 - Blackburn, Barbara (Unspecified)
0154 - Blackburn, Florence (Vo)
0155 - Blackey, Dorothy (Vo)
0156 - Blackman, Leona (Vo)

Next page

Once upon a time . . .

B

0157 - Blackmire, Elizabeth E. (Pn)
0158 - Blackmore, Harold (Vo)
0159 - Blackmore, Harold (Vo)
0160 - Blackstone, Milton (Vi)
0161 - Blackwell, Edward (Vo)
0162 - Blackwell, Everland (Vo)
0163 - Bladd, Marilyn (Vo)
0164 - Bladet, Gaston (Fl)
0165 - Bladge, Balir (Vo)
0166 - Blados, Helen (Vo)
0167 - Blahun, George (Fl)
0168 - Blaidell, William (Vo)
0169 - Blaikie, Bertha (Vo)
0170 - Blaine, Helen (Vo)
0171 - Blair, Bonnie (Song Stylist)
0172 - Blair, Catherine (Unspecified)
0173 - Blair, Edward (Vo)
0174 - Blair, Kay (Song stylist)
0175 - Blair, Laura (Vo)
0176 - Blair, Neva (Vo)
0177 - Blake, Chester (Vo)
0178 - Blake, Erna (Vo)
0179 - Blake, Hazel (Vo)
0180 - Blake, Nora (Vo)
0181 - Blake, Valerie (Vo)
0182 - Blakely, Louise (Vo)
0183 - Blakesley, Elaine (Unspecified)
0184 - Blamandin, Clifford E. (Vo)
0185 - Blanchard, Albert (Pn)
0186 - Blanchard, Betty Ann (Vo)
0187 - Blanchard, Clarence E. (Cl)
0188 - Blanchard, George (Vi)
0189 - Blanchette, Yvonne (Vo)
0190 - Blanchette, Loretta (Vo)
0191 - Blanck, Katherine (Vo)
0192 - Blanck, Lillian (Vo)
0193 - Blanco, Eumenio (Vo)
0194 - Blanco, Robert (Vo)
0195 - Bland, Dorothy (Vo)
0196 - Blane, Glenda (Song Stylist)
0197 - Blank, Charles (Vo)
0198 - Blank, Leon (Vo)
0199 - Blankel, Victor A. (Unspecified)
0200 - Blanken, Erica (Vo)
0201 - Blanks, Herbert (Vo)
0202 - Blaschke, Otto (Vo)
0203 - Blass, Dempsey (Orch)
0204 - Blass, Kittie (Vo)
0205 - Blatman, Moe (Vo)
0206 - Blatterman, William (Vo)
0207 - Blauner, Sid (Vo)
0208 - Blauvelt, Bradford (Vo)

B

0209 - Blauvelt, Caroline (Vo)
0210 - Blauvelt, Evelyn (Vo)
0211 - Blauvelt, Florence (Vo)
0212 - Blauvelt, Gwendolyn (Vo, Pn)
0213 - Blauvelt, Jack (Vo)
0214 - Blauvelt, Janet (Vo)
0215 - Blauvelt, Janice (Vo)
0216 - Blauvelt, Jenna (Pn)
0217 - Blauvelt, Marjorie (Vo, Pn)
0218 - Blauvelt, Paul (Vi)
0219 - Blawar, Michael (Vo)
0220 - Blechschmidt, Hans (Pn, Orch)
0221 - Blei, Eleanor (Vo, Pn)
0222 - Bleier, Nancy (Vo)
0223 - Bleimiller, Jane (Vo)
0224 - Blemenberg, Richard (Vo)
0225 - Blenkin, Laurence C. (Unspecified)
0226 - Blewett, Bernard (Vo)
0227 - Blewitt, Louise (Pn, Or)
0228 - Bleyer, Janet (Vo)
0229 - Blickstein, Naomi (Pn, Vi)
0230 - Blight, Mary Louise (Vo)
0231 - Blind, Florence (Vo)
0232 - Blinderman, Jean (Vo)
0233 - Blinn, Beatrice (Vo)
0234 - Blish, Beverly (Unspecified)
0235 - Bliss, Abigal (Vo)
0236 - Bliss, Donald (Pn)
0237 - Bliss, Helene (Vo)
0238 - Bliss, Lilliam (Vo)
0239 - Bliss, Margaret (Vo)
0240 - Blissett, James (Vo)
0241 - Blitz, Helen (Vo)
0242 - Blitz, Louis (Ce)
0243 - Blixi, Miriam (Vo)
0244 - Block, Anna (Vo)
0245 - Block, Eugene (Vi)
0246 - Block, Helen (Vo)
0247 - Block, Karl (Tb)
0248 - Block, Maurice (Vi)
0249 - Block, Mildred (Vo)
0250 - Block, Suzanne (Vo, Cl)
0251 - Bloemker, C. J. (Vo)
0252 - Bloemker, George (Unspecified)
0253 - Blohm, John C. (Vo)
0254 - Blondell, Henrietta (Pn, Or)
0255 - Blood, Judy Ann (Pn)
0256 - Bloodgood, Elva (Vo)
0257 - Bloodgood, Freeman (Vo)
0258 - Bloom, Joan (Vo)
0259 - Blotgett, Phyllis (Vo)
0260 - Blough, Sandy (Vo)

Next page

Once upon a time . . .

B

0261 - Blowe, Edith (Vo)
0262 - Bloxsom, Billy (Vo)
0263 - Bloxom, Clara (Vo)
0264 - Bloxom, Frances (Vo)
0265 - Bloxom, William (Vo)
0266 - Bloxome, Daniel (Dr, Bugle)
0267 - Blozer, Harry (Pn)
0268 - Blue, Angela (Pn)
0269 - Blue, Betty (Vo)
0270 - Blue, Mary (Pn)
0271 - Bluhm, Penny (Vo)
0272 - Blum, Albert (Orch)
0273 - Blum, Daniel (Vo)
0274 - Blum, Edward C. (Unspecified)
0275 - Blum, Elisa (Vi)
0276 - Blum, Marion R. (Unspecified)
0277 - Blum, Stephen (Vo)
0278 - Blumberg, Joel (Vo)
0279 - Blumenauer, Doris (Vo)
0280 - Blumenauer, Nina (Vo)
0281 - Blumers, Dorothy (Vo)
0282 - Blumofe, Robert (Vi)
0283 - Blunt, Anna (Vo)
0284 - Blust, Albert (Vo)
0285 - Blydenburgh, Beverly (Vo)
0286 - Blydenburgh, Calvin (Bugle)
0287 - Blydenburgh, Katherine (Vo)
0288 - Blydenburgh, Nancy (Vo)
0289 - Blyman, Audrey (Tb)
0290 - Board, Muriel (Vo)
0291 - Boardman, Bradford (Tb)
0292 - Boardman, Gladys (Vo)
0293 - Boat, Percy H. (Vo)
0294 - Boatner, Edward (Vo, Ch)
0295 - Boatner, Julia (Vo)
0296 - Bobb, William (Pn)
0297 - Bobbe, Betty (Vo)
0298 - Bober, Robert M. (Pn, Or)
0299 - Boberg, Dolores (Vo)
0300 - Bobstay, Bill (Vo)
0301 - Bobulski, Josephine Anne (Pn)
0302 - Boccacci, Marie (Vo)
0303 - Boccalino, Jack (Bugle)
0304 - Boccardi, Amerigo (Unspecified)
0305 - Boccardi, Ricki (Vo)
0306 - Bocchino, Anthony (Vi)
0307 - Bocchino, Emma R. (Vo)
0308 - Boccio, Edith (Vo)
0309 - Boccio, Josephine (Vo)
0310 - Bochco, Rudolph (Vi)
0311 - Bock, Dor (Co)
0312 - Bock, Evelyn (Vo)

B

0313 - Bock, Terry (Sax)
0314 - Bocker, Gertrude (Pn)
0315 - Bocket, Jane (Vo)
0316 - Bocket, Marion (Vo)
0317 - Bockus, Evelyn (Dr, Bugle)
0318 - Bocsky, John (Unspecified)
0319 - Boddy, Addie (Vo)
0320 - Boddy, Consuelo (Vo)
0321 - Bode, Elsa (Vo)
0322 - Bode, Harry (Cl)
0323 - Bodemann, Beatrice (Vo)
0324 - Bodenstein, Barry (Vo)
0325 - Bodensiek, Edwin (Vo)
0326 - Bodensiek, Fred (Vo)
0327 - Bodensiek, Henry (Vo)
0328 - Bodensiek, Herbert (Pn)
0329 - Bodenstan, Ernest (Vo)
0330 - Bodie, Ann (Cl)
0331 - Bodie, Mabel (Vo)
0332 - Bodney, Gabby (Orch)
0333 - Bodrog, Olga (Song Stylist)
0334 - Boedecker, Walter H. (Vo)
0335 - Boehl, Levina (Fl)
0336 - Boehl, Nancy (Vo)
0337 - Boehm, Lenore (Vo)
0338 - Boehmer, Bertha (Vo)
0339 - Boemerman, Jeff (Vo)
0340 - Boergermann, Peter (Pn, Or)
0341 - Boerner, Herbert (Vi)
0342 - Boes, Beverly (Vo)
0343 - Boetger, L. (Vo)
0344 - Boetker, William (Vo)
0345 - Boevin, Doug (Vo)
0346 - Bogardus, Mary A. (Vo)
0347 - Bogart, Frank (Vo)
0348 - Boniface, Marjorie Ann (Pn)
0349 - Bonnet, Joseph (Pn, Or)
0350 - Bordeau, Vonna (Song Stylist)
0351 - Borst, Marion (Vo)
0352 - Bossert, Barbara (Unspecified)
0353 - Bossi, M. Enrico (Vo)
0354 - Bossong, Daniel (Vo)
0355 - Bostic, Cecelia (Vo)
0356 - Bostick, Edwin H. (Vo)
0357 - Bostrom, Mary Anne (Vo)
0358 - Bostwick, Frances (Co)
0359 - Boswell, Shirley (Vo)
0360 - Bosworth, Anne (Vo)
0361 - Bosworth, Athabelle (Vo)
0362 - Bosworth, Barbara (Ce)
0363 - Boszik, Madalena Helen (Vo)
0364 - Botbyt, John (Vo)

Next page

Once upon a time . . .

B

0365 - Bothman, Arthur (Vo)
0366 - Botjer, Carol (Vo)
0367 - Botner, Olga (Vo)
0368 - Botschart, Ray (Orch)
0369 - Botta, Luca (Vo)
0370 - Bottalf, David (Vo)
0371 - Botteny, Lawrence (Vo)
0372 - Botteri, Renata (Vi)
0373 - Bottesini, Mario (Ob)
0374 - Botwin, Shirley (Unspecified)
0375 - Botz, Mary (Vo)
0376 - Boucher, Eleanor (Vo)
0377 - Boucher, Wendy (Vi)
0378 - Boudreau, Kathryn (Vo)
0379 - Bougas, Fannie (Vi)
0380 - Boulanger, Alidor (Vo)
0381 - Boulanger, George (Vo)
0382 - Boulski, Josephine (Pn)
0383 - Boulter, Hida Wierum (Vo)
0384 - Bourhyte, Florence I. (Vo)
0385 - Bourke, Anne (Vo)
0386 - Bourn, William D. (Cl)
0387 - Bourne, Girthel Gou (Vo, Pn)
0388 - Bourne, Gwendolyn (Vo)
0389 - Bourquin, Mary (Vo)
0390 - Boury, Pauline (Vo)
0391 - Bouse, Charles (Tp)
0392 - Bouton, Mary E. (Vo)
0393 - Bouviere, Yvonne (Vo)
0394 - Bovard, Margaret (Vo)
0395 - Bove, Eugene R. (Vi),
0396 - Bovi, Amedeo Delli (Ce)
0397 - Bovier, Arthur (Vo)
0398 - Bovier, Roland (Vi)
0399 - Bow, Billy (Dr)
0400 - Bow, David (Vo)
0401 - Bow, William (Vo)
0402 - Bowcker, Howard F.(Unspecified)
0403 - Bowden, Bob (Dr)
0404 - Bowden, Myra (Vo)
0405 - Bowden, Myra (Vo)
0406 - Bowe, Phyllis (Vo)
0407 - Bowen, Mary (Vo)
0408 - Bowen, Florence (Vo)
0409 - Bowman, Keith (Vo)
0410 - Bozano, Enzo (Vo)
0411 - Brachelli, Patricia (Song Stylist)
0412 - Brady, Pat (Song Stylist)
0413 - Brainerd, Joan (Vo)
0414 - Braloff, Belle (Vo)
0415 - Bramante, Eleanor (Vo)
0416 - Brammer, William (Unspecified)

B

0417 - Bramoff, Carol (Vo)
0418 - Branath, Freda (Vo)
0419 - Branath, Kathryn (Vo)
0420 - Branca, Paula (Vo)
0421 - Brancato, Rosemary (Vo)
0422 - Brand, Carl (Vo)
0423 - Brand, Edward (Vo)
0424 - Brand, Ella (Vo)
0425 - Brandeburgh, Lois (Vo, Pn)
0426 - Brander, Rudolph K. (Vo)
0427 - Brandhorst, Lucy May (Unspecified)
0428 - Brandimarte, Joseph (Unspecified)
0429 - Brandis, Donald (Orch)
0430 - Brandlon, Richard (Vo)
0431 - Brands, William (Vo)
0432 - Brandstatter, Eugene (Vi)
0433 - Brandt, Jeanette (Vo)
0434 - Brandt, Sophie (Vo)
0435 - Brannon, Jerry (Vo)
0436 - Brant, Ruth (Unspecified)
0437 - Branti, Loretta (Vo)
0438 - Branti, Marie (Vo)
0439 - Branti, Theresa (Vo)
0440 - Brard, Magdeleine (Pn)
0441 - Bratton, Harry M. (Vo)
0442 - Braucher, Jane (Vo)
0443 - Braumuller, Jeanne (Vi)
0444 - Braumuller, Robert (Tp, Co, Sax)
0445 - Braun, Catherine (Vo)
0446 - Braun, Charles E. (Vo)
0447 - Braun, Clara (Vo)
0448 - Braun, Henry (Unspecified)
0449 - Braunlich, Richard (Vi)
0450 - Braunsdorf, Barbara (Vo)
0451 - Braunstein, Rae (Pn)
0452 - Brautigan, Anetta (Vo)
0453 - Braverman, Shirley (Vo)
0454 - Bravin, Lottie (Vo)
0455 - Brearley, Frances (Pn)
0456 - Brearton, William (Vi)
0457 - Brechter, Robert (Unspecified)
0458 - Breck, Edward S. (Pn)
0459 - Breen, John (Pn)
0460 - Breen, Kathleen (Vo)
0461 - Breen, Mary (Gu, Ba)
0462 - Breen, Rosalie (Vo)
0463 - Breen, Ruth (Vo)
0464 - Breeze, Flora (Vo)
0465 - Breezes, May (Vo)
0466 - Brega, Katherine (Unspecified)
0467 - Breger, Renee (Unspecified)
0468 - Brehme, Catherine (Vo)

Next page

Once upon a time . . .

B

0469 - Breiseth, Tillman (Ly)
0470 - Breitz, Roy (Tp, Co)
0471 - Brennan, Dorothy (Pn)
0472 - Brenner, Barbara (Unspecified)
0473 - Brent, Patricia (Song Stylist)
0474 - Brent, Peter (Orch, Mu)
0475 - Brentson, Robert (Vo)
0476 - Brenzel, Doris (Pn)
0477 - Brereton, Helen (Vo)
0478 - Breschini, Sylvia (Vo)
0479 - Breslin, Fred E. (Vo)
0480 - Bresner, Peter (Unspecified)
0481 - Brestolli, Margaret (Vo)
0482 - Bretsch, Anne (Vo)
0483 - Brett, Barbara (Vi)
0484 - Brett, Eleanor (Vo)
0485 - Brettell, Joseph E. (Vo)
0486 - Breuer, Mildred F. (Vo)
0487 - Brevig, Agnes (Vo, Ch)
0488 - Brevig, Alfhild (Vo, Ch)
0489 - Brewer, Clara (Vo)
0490 - Brewer, Nadyne (Vo)
0491 - Brewer, Peter (Unspecified)
0492 - Brewster, Belle Louise (Vo)
0493 - Brewster, Ethel (Vo)
0494 - Brewster, Eugene L. (Vo)
0495 - Breydert, Frederick M. (Mu)
0496 - Brezezinsky, Michael (Vi)
0497 - Brezinsky, Olga (Pn)
0498 - Briant, Edith La Rue (Vo)
0499 - Brichner, Joe (Vo)
0500 - Brichner, Mathilde (Vo, Pn)
0501 - Brickaus, Margaret (Vo)
0502 - Brickley, Donald (Vo)
0503 - Brideson, Jeanne (Vi)
0504 - Bridge, Florence (Vo)
0505 - Bridgeford, Tinka (Vo)
0506 - Bridgeman, Henry (Vo)
0507 - Bridges, Walter (Vo)
0508 - Bridgewater, Oliver (Vi)
0509 - Bridwell, Carl (Vo)
0510 - Briedenbach, William (Pn)
0511 - Briedes, Victor (Vo)
0512 - Briemer, Jane (Vo)
0513 - Brierly, Ernest (Or)
0514 - Brieselli, Isa (Vi)
0515 - Briggs, Augustine (Vo)
0516 - Briggs, Christe (Vo)
0517 - Briggs, Dorothy (Vo)
0518 - Briggs, Edna (Ce)
0519 - Briggs, Fred Lynn (Vo, Pn)
0520 - Briggs, Glenna (Vo)

B

0521 - Briggs, Harold (Vi)
0522 - Briggs, Jessie (Vo)
0523 - Briggs, June (Vo)
0524 - Briggs, Raymond (Co)
0525 - Briggs, Roger (Fl)
0526 - Brigham, Elsa Tanner (Pn)
0527 - Brigham, Harry (Unspecified)
0528 - Bright, Gloria (Unspecified)
0529 - Brightman, Marion (Vo)
0530 - Brill, Betty (Vo)
0531 - Brill, Dorothy (Unspecified)
0532 - Brill, Elsie (Acc)
0533 - Brill, Harry (Vo, Unspecified)
0534 - Brilliant, Paul (Tb)
0535 - Brinckman, Harold (Vo)
0536 - Brindamour, Betty (Pn)
0537 - Brindley, Alice (Vo)
0538 - Brindley, Audley Jr. (Vi)
0539 - Brindley, Harold (Unspecified)
0540 - Brindley, Muriel L. (Mu, Orch)
0541 - Brindley, Robert (Unspecified)
0542 - Bringsjord, Ann (Vo)
0543 - Brink, Millie (Vo)
0544 - Brinkerohff, Ruth (Vo)
0545 - Brinkehoff, Vera (Unspecified)
0546 - Brinkmann, Eddie (Orch)
0547 - Brinsley, Evelyn (Vo)
0548 - Brinsley, John (Tp, Cl)
0549 - Briordy, Lillian (Vo)
0550 - Bristol, Lee Hastings Jr. (Pn, Or, Mu)
0551 - Bristol, Merle (Vo)
0552 - Britt, Eileen (Pn)
0553 - Britt, Joseph (Vo)
0554 - Britten, Larry (Vo)
0555 - Britting, George (Vo)
0556 - Britton, Bruce (Vo)
0557 - Britton, Dorothy (Vo)
0558 - Britton, Edward R. (Vo)
0559 - Britton, Kit (Vo)
0560 - Britton, Louise (Vo)
0561 - Britton, Rhis (Tp)
0562 - Britton, Shirley (Vo)
0563 - Broadley, Robert (Vo)
0564 - Broadrick, Flora (Vo)
0565 - Broantbent, Mary (Vo)
0566 - Brock, Eleanor (Vo)
0567 - Brock, Lawrence (Vo)
0568 - Brocker, Elsie (Pn)
. . . . . .
. . . . . .
. . . . . .
. . . . . .

Next page

Once upon a time . . .

C

0001 - Caggiano, Charles (Vo)
0002 - Califano, Clara (Vo)
0003 - Cameron, Kay (Song Stylist)
0004 - Campbell, Robert (Vo)
0005 - Candee, Grace (Song Stylis)
0006 - Cantin, Antoinette (Sax)
0007 - Capp, Tommy (Vo)
0008 - Carbone, Dolores (Vo)
0009 - Carbone, Frank (Song Stylist)
0010 - Carlier, Constance (Pn)
0011 - Carlson, Shirley (Vo)
0012 - Carney, Dick (Ly)
0013 - Casapullo, Rose (Vo)
0014 - Case, Sally (Pn)
0015 - Cassaro, Gay (Vo)
0016 - Cassivala, Edward (Vo)
0017 - Castoldi, Thomas (Pn)
0018 - Chamberlain, Jeryl (Vo)
0019 - Chamberlain, Joy (Vo)
0020 - Chamberlain, Judy (Vo)
0021 - Clark, Edna (Vo)
0022 - Clark, Sally (Song Stylist)
0023 - Clausson, Julia (Unspecified)
0024 - Clemmer, Elizabeth Ray (Vo)
0025 - Clifford, Paul (Orch)
0026 - Colletti, Joseph (Orch)
0027 - Collier, Norma (Unspecified)
0028 - Collignon, William (Dr)
0029 - Collins, Carol (Pn)
0030 - Collins, Dale (Pn)
0031 - Collins, Dora (Vo)
0032 - Collins, Edward (Vo)
0033 - Collins, Elizabeth (Unspecified)
0034 - Collins, Elsie (Vo)
0035 - Collins, Frederick A. (Vo)
0036 - Collins, Hildagarde (Vo)
0037 - Collins, Hortense (Vo)
0038 - Collins, Joyce (Pn)
0039 - Collins, Lorraine (Vo)
0040 - Collins, Pat (Song Stylist)
0041 - Collins, Paula (Vo)
0042 - Collins, Roberta (Vo)
0043 - Collins, Yvonne (Vo)
0044 - Collishaw, Ann (Vo)
0045 - Collishaw, James (Vo)
0046 - Collord, Betty (Vo)
0047 - Collyer, Bessie (Unspecified)
0048 - Collyer, Langley (Vo)
0049 - Collyer, Stanley (Vo)
0050 - Colonelli, J. (Tp)
0051 - Colorito, Vianna (Vo)
0052 - Colorusso, Camille (Unspecified)

C

0053 - Colquhaum, Betty (Vo)
0054 - Colsey, Miriam (Vo)
0055 - Colt, Robert (Song Stylist)
0056 - Colter, Anna (Vo)
0057 - Colter, Margaret (Vo)
0058 - Colter, Rose (Pn)
0059 - Colton, H. Bradford Jr. (Pn)
0060 - Coluciello, Angela (Vo)
0061 - Colverd, Eddie (Cl)
0062 - Colwell, Robert (Vo)
0063 - Comas, Esther (Vo)
0064 - Combes, Ellen K. (Pn)
0065 - Combes, Peter (Pn)
0066 - Combs, Carolyn (Vo)
0067 - Combs, Doris (Vo)
0068 - Combs, Georgia (Vo)
0069 - Combs, Helen Pickering (Vo)
0070 - Combs, Ruth (Vo)
0071 - Comer, George (Vo)
0072 - Comeski, Jane (Pn)
0073 - Commesso, Roberta (Vo)
0004 - Comparte, Al (Vo)
0075 - Compton, Miriam (Vo)
0076 - Conati, Lorenzo (Vo)
0077 - Conaway, Edward (Vo)
0078 - Conaway, Helen (Vo)
0079 - Conaway, Manuel (Vo)
0080 - Conboy, Loretta (Vo)
0081 - Conca, Linda (Vo)
0082 - Concannon, Dorothy (Vo)
0083 - Concannon, Eileen (Vo)
0084 - Concannon, John (Vo)
0085 - Concialdi, Eusebio (Vo)
0086 - Condit, Alice (Vo)
0087 - Condit, Martha Vo)
0088 - Condon, Catherine (Vo)
0089 - Condon, Ruth (Vo)
0090 - Condron, Robert (Vo)
0091 - Cone, Jane (Vo)
0092 - Conefrey, Rose Marie (Vo)
0093 - Conelli, Alice (Vo)
0094 - Conette, Richard (Unspecified)
0095 - Coney, Helen (Vo, Gu)
0096 - Conford, Milton (Vi)
0097 - Congdon, Leighton (Cl)
0098 - Congdon, William H. (Vo)
0099 - Congleton, Janet (Vo)
0100 - Congreve, Jean (Vo)
0101 - Conigliaro, Salvatore (Vo) 0
0102 - Coniker, Mildred (Vo)
0103 - Conjura, Evelyn (Vo)
0104 - Conjura, Helen (Vo)

Next page

Once upon a time . . .

C

0105 - Conjura, Walter (Vo)
0106 - Conkey, Eugene (Vo)
0107 - Conkey, Thomas (Vo)
0108 - Conkle, Fred (Vo)
0109 - Conklin, Alberta (Vo)
0110 - Conklin, Audrey (Vo)
0111 - Conklin, Bart (Vo)
0112 - Conklin, Claire (Vo)
0113 - Conklin, Colieman (Co)
0114 - Conklin, Diana (Vo)
0115 - Conklin, Dorothy (Pn)
0116 - Conklin, Edward (Vo)
0117 - Conklin, Eleanor (Vi)
0118 - Conklin, Elizabeth (Vo)
0119 - Conklin, Elsie (Ch, Or)
0120 - Conklin, Esther (Vo)
0121 - Conklin, Fred (Vo)
0122 - Conklin, Gloria (Vo)
0123 - Conklin, Helen (Vo)
0124 - Conklin, I. W. (Vo)
0125 - Conklin, Jacquelyn (Vo)
0126 - Conklin, Jean (Vo)
0127 - Conklin, Jeanine (Unspecified)
0128 - Conklin, Jessie E. (Vo)
0129 - Conklin, Joe (Unspecified)
0130 - Conklin, Joyce (Vo)
0131 - Conklin, June (Vo)
0132 - Conklin, Louise (Vo)
0133 - Conklin, Lucinda (Or, Vo)
0134 - Conklin, Marc (Vo)
0135 - Conklin, Margaret (Vo)
0136 - Conklin, Marian (Vo)
0137 - Conklin, Nat (Vo)
0138 - Conklin, Roscoe (Vo)
0139 - Conklin, Rosemary (Vo)
0140 - Conklin, Spencer (Vo)
0141 - Conklin, Viola (Vo)
0142 - Conley, Dorothy (Vo)
0143 - Conley, Fred (Vo)
0144 - Conley, John (Vo)
0145 - Conley, Pat (Vo)
0146 - Conley, Robert (Vo)
0147 - Connell, Dorothy (Vo)
0148 - Connell, Horatio (Vo)
0149 - Connell, Jean (Vo)
0150 - Connell, Margaret (Vo)
0151 - Connelie, Alice (Vo)
0152 - Connelly, Cathleen (Vo)
0153 - Connelly, Marge (Vo, Pn)
0154 - Conner, Juanita (Vo)
0155 - Conner, Leonard (Vo)
0156 - Conner, Margaret (Vo)

C

0157 - Connery, William (Pn)
0158 - Connet, Dorman T. (Vo)
0159 - Connet, John L. (Vo)
0160 - Connolly, Frances (Vo)
0161 - Connolly, Kathryn (Vo)
0162 - Connolly, Leroy (Vo)
0163 - Connolly, Margaret (Vo)
0164 - Connolly, Mary Ann (Vo)
0165 - Connolly, Robert (Pn)
0166 - Connors, Florence (Vo)
0167 - Connor, Frank (Unspecified)
0168 - Connor, Hattie (Vo)
0169 - Connors, Gerard (Vo)
0170 - Connors, Jack (Vo)
0171 - Connors, Sally (Vo)
0172 - Connover, Charles (Vo)
0173 - Connover, Harold (Pn)
0174 - Connover, Reuel (Vo)
0175 - Connover, William (Vo)
0176 - Conrad, Frank (Xylophono)
0177 - Conrad, Robert (Pn)
0178 - Conrad, Sandra (Vo)
0179 - Conrad, Wesley (Vo)
0180 - Conrade, Jean (Fl)
0181 - Conroy, Andrew (Vo)
0182 - Conroy, Randolph (Pn)
0183 - Conroy, Robert (Dr)
0184 - Consoli, Angelo Jr. (Vi)
0185 - Constable, Doris, Marie (Vo)
0186 - Constance, Rita (Vo)
0187 - Constantini, Luigi (Pn)
0188 - Constantino, Florencio (Vo)
0189 - Conte, Adelaide (Vo)
0190 - Conte, Anita (Vo, Vi, Pn)
0191 - Conte, Paul (Mu, Pn, Or)
0192 - Contese, Minnie (Pn)
0193 - Contiguglia, Joseph (Vo)
0194 - Contino, Mary (Vo)
0195 - Conversa, Catherine (Vo)
0196 - Conway, Cynthia (Vo)
0197 - Conway, E. V. (Vo)
0198 - Conway, James (Vo)
0199 - Conway, Marilyn (Vo)
0200 - Conway, Virgil (Vo)
0201 - Conway, Virginia Marie (Pn)
0202 - Conzo, Michael (Vo)
0203 - Coogan, Mary Alice (Pn, Vo)
0204 - Cook, Catherine (Unspecified)
0205 - Cook, Clarence (Vo)
0206 - Cook, Dorothy (Vo)
0207 - Cook, Dessie (Vo)
0208 - Cook, Edwin Sumned Jr. (Pn)

Next page

Once upon a time . . .

C

0209 - Cook, Ella (Vo)
0210 - Cook, Emma (Vo)
0211 - Cook, Elizabeth (Unspecified)
0212 - Cook, Ethel (Vo)
0213 - Cook, Frederica (Mu, Pn, Or)
0214 - Cook, Harold (Vo)
0215 - Cook, Hilah Hyde (Vo)
0216 - Cook, Ian (Vo)
0217 - Cook, Jeanne (Vo)
0218 - Cook, Joan (Cl)
0219 - Cook, Marjorie (Vo)
0220 - Cook, Millard F. (Ch, Or)
0221 - Cook, Patricia (Pn)
0222 - Cook, Stanley Higgins (Vo)
0223 - Cook, Syd (Vo)
0224 - Cook, Tiola (Piccolo)
0225 - Cook, Virginia (Vo)
0226 - Cooke, Eleanor (Vo)
0227 - Cooke, Gloria (Vo)
0228 - Cooke, Nellie (Vo)
0229 - Cooke, Joseph R. (Vo)
0230 - Cooke, Thomas (Unspecified)
0231 - Cooley, Armid (Vo)
0232 - Cooley, Arthur (Vo)
0233 - Cooley, Ethel (Vo)
0234 - Cooley, Chester (Vo)
0235 - Cooley, George H. (Vo)
0236 - Coombs, Daddy Jim (Vo)
0237 - Coombs, Joan (Vo)
0238 - Coon, Bob (Vo)
0239 - Coon, Lewis (Vo)
0240 - Coon, Milton (Vo)
0241 - Cooney, Elizabeth (Vo)
0242 - Coons, Alice (Vo)
0243 - Cooper, Alice (Vo)
0244 - Cooper, Alvena (Vo)
0245 - Cooper, Anita (Vo)
0246 - Cooper, Arthur (Vo)
0247 - Cooper, Athia (Pn)
0248 - Cooper, Bessie (Vo)
0249 - Cooper, Coreen (Cl)
0250 - Cooper, Dolores (Vo)
0251 - Cooper, Dorothea (Unspecified)
0252 - Cooper, Edythe (Vo)
0253 - Cooper, Eleanor (Vo)
0254 - Cooper, Garfield (Vo)
0255 - Cooper, Gene (Song Stylist, Pn)
0256 - Cooper, Grace (Vo)
0257 - Cooper, Jane (Song Stylist, Pn)
0258 - Cooper, Joan (Vo)
. . . . . .
. . . . . .

D

0001 - De Benedetto, Marie (Vo)
0002 - De Filippo, Antoinette (Vo)
0003 - De Grooth, Howard (Tp, Sax)
0004 - De Marco, Beatrice (Vo)
0005 - De Vito, Loretta (Vo)
0006 - De Vito Anthony (Vo)
0007 - Di Girolamo, Arthur (Vo)
0008 - Dale, Jo Ann (Vo)
0009 - Dailey, Claricia (Ch)
0010 - Daley, Cass (Song Stylist)
0011 - Danischewski, Wilhelmina (Vo, Pn)
0012 - Davey, Dolores (Pn)
0013 - Davies, Margaret (Unspecified)
0014 - Dean, Alice (Vo)
0015 - Del Pizzo, Eleanor (Vo)
0016 - Del Riego, Teresa (Vo)
0017 - Del Rio, Bobby (Acc)
0018 - Del Rio, Diane (Song Stylist)
0019 - Delafield, Richard (Vo)
0020 - Delahant, Isabel (Vo)
0021 - Delameter, Barbara (Vo)
0022 - Delameter, Betty (Unspecified)
0023 - Delameter, Helen (Vo)
0024 - Delameter, Irene (Vo)
0025 - Delameter, Isabel (Vo)
0026 - Delameter, Ivan (Vo)
0027 - Delameter, Joyce (Vo)
0028 - Delaney, Bessie (Vo)
0029 - Delaney, Betty (Vo)
0030 - Delaney, Ken (Orch)
0031 - Delaney, Thomas (Unspecified)
0032 - Delbert, C. R. (Sa3x)
0033 - Delfino, Francis (Sax, Orch)
0034 - Delisio, Louis (Vo)
0035 - Delius, Frederick (Vo)
0036 - Delit, Mavette (Vo)
0037 - Dell, Lillyan (Vo)
0038 - Dell, Maurice (Pn)
0039 - Dell, Paul (Song Stylist)
0040 - Dell, Richard (Vo)
0041 - Dell, Sandra (Vo)
0042 - Della, Elaine (Vo)
0043 - Della Rocca, Mike (Mu, Arr)
0044 - Delle Molle, Luigi (Vo)
0045 - Deller, Mary (Unspecified)
0046 - Delli Veniri, Alfred (Vo)
0047 - Dellolio, Lucy (Vo)
0048 - Dellolio, Nicholas (Vo)
0049 - Delloro, Mickey (Dr)
0050 - Delma, Mildred (Vo)
0051 - Delmar, Jerry (Orch)
0052 - Delmasse, Eliodore (Vo)

Next page

Once upon a time . . .

D

0053 - Deloatch, Virely (Vo)
0054 - Delorey, Blair (Vo)
0055 - Delsignore, Joseph W. (Unspecified)
0056 - Demanco, Pat (Pn, Acc)
0057 - Demarest, Alma (Vo)
0058 - Demarest, Jean (Vo)
0059 - Demarest, Loretta (Vo)
0060 - Demarest, Marian (Vo, Vi)
0061 - Demarre, Helen (Vo)
0062 - Demers, Muriel (Vo)
0063 - Demetriou, George (Bass)
0064 - Demetry, Tessie (Vo)
0065 - Deming, Marie Anne (Vi)
0066 - Demos, Angelo (Vo)
0067 - Demos, Nick (Vo)
0068 - Dempsey, Bernard (Unspecified)
0069 - Dempsey, Jean (Vo)
0070 - Dempsey, Molly (Vo)
0071 - Dempsey, William (Vo)
0072 - Denaro, Gina (Pn)
0073 - Denaro, John (Vi, Gu, Ba)
0074 - Denaro, Salvatore (Pn)
0075 - Dences, Philip (Unspecified)
0076 - Denek, Frank (Orch)
0077 - Deneke, Margaret (Pn)
0078 - Dengler, Donald (Unspecified)
0079 - Denico, Mabel A. (Vo)
0080 - Denike, Ruth (Vo)
0081 - Denijs, Thomas (Vo)
0082 - Denis, Irving (Vi)
0083 - Denker, William (Vo)
0084 - Denlea, Mildred (Vo)
0085 - Denman, Ralph (Vi)
0086 - Dennen, Alice (Vo)
0087 - Dennen, Claire (Vo)
0088 - Dennen, Thomas (Vo)
0089 - Dennes, Lowell (Vo)
0090 - Denneski, Fanny (Vo)
0091 - Denning, Barbara (Vo)
0092 - Dennis, Bob (Orch)
0093 - Dennis, Jay (Vo)
0094 - Dennis, Mort (Vi, Orch)
0095 - Dennis, Richard (Pn)
0096 - Dennis, Wilhelmine (Vo)
0097 - Dennis, Winifred (Vo)
0098 - Dennison, Jean (Vo, Pn)
0099 - Dennison, Virginia (Vo, Pn)
0100 - Denniston, David (Unspecified)
0101 - Denonn, Alice (Vo)
0102 - Denseski, Althea (Vi)
0103 - Densing, Edward (Vo)
0104 - Densing, Ellen (Vo)

D

0105 - Denson, Marilyn (Vo)
0106 - Denton, Anne (Vi)
0107 - Denton, Carol Ann (Pn)
0108 - Denton, Donald (Pn)
0109 - Denton, Dorothy (Vo)
0110 - Denton, Edna (Vo)
0111 - Denton, Elizabeth (Vo)
0112 - Denton, Oliver (Pn)
0113 - Denton, Vira (Unspecified)
0114 - Deorr, Rose Marie (Vo)
0115 - Depew, Eleanor (Vo, Tp, Bugle)
0116 - Depietto, Cosimo (Vi)
0117 - Derby, Bruce (Vo)
0118 - Derby, Payson D. (Vo)
0119 - Derbyshire, Frances Boyd (Pn)
0120 - Dercke, Andrew (Tb)
0121 - Dere, Ann (Vo)
0122 - Derhoef, Junior (Ba)
0123 - Derhoef, Marie (Ba)
0124 - Deri, Otto (Vi)
0125 - Derland, Edna (Pn)
0126 - Derr, Olga (Vo)
0127 - Derrick, Bernice (Vo)
0128 - Derrick, Dorothy (Vo)
0129 - Derriggio, Joe (Vo)
0130 - Derrington, Sally (Pn)
0131 - Derrington, William (Pn)
0132 - Derryberry, Ernest (Vo)
0133 - Derse, Joseph (Vo)
0134 - Dery, Russell (Sax)
0135 - Deseeuw, Frank (Fl, Arr)
0136 - Desman, Theresa (Vo)
0137 - Desmond, Margaret (Vo)
0138 - Desmond, Patricia (Vo)
0139 - Despard, Betty (Vo)
0140 - Destinn, Emmy (Vo)
0141 - Deterling, Bill (Pn)
0142 - Detjen, John (Vo)
0143 - Detjen, Matilda (Vo)
0144 - Detlef, William (Pn)
0145 - Detleff, Kathryn (Vi)
0146 - Detlefsen, Arthur (Vo)
0147 - Detor, Georgiana (Vo)
0148 - Dettmer, Clifford (Vo)
0149 - Dettmer, Grace (Vo)
0150 - Deurloo, Viola (Vo)
0151 - Dette, Virginia (Vo)
0152 - Dettmer, Clifford (Vo)
0153 - Dettmer, Grace (Vo)
0154 - Deuhert, Lydia F. (Vo)
0155 - Deutsch, Bernard (Vo)
0156 - Deutsch, Eleanor (Vo)

Next page

Once upon a time . . .

D

0157 - Deutsch, Herbert (Tp)
0158 - Deutsch, Julius (Vo)
0159 - Deutscher, Jerome (Vo)
0160 - Deutscher, Leonore (Vo)
0161 - Deutzman, Lois (Vo)
0162 - Deva, Frances (Vo)
0163 - Devaney, Michael J. (Vo)
0164 - Devantzis, James (Vo)
0165 - Deveraux, Jack (Vo)
0166 - Deveraux, William (Pn)
0167 - Devenpeck, Amos (Vi)
0168 - Devine, Anna (Vo)
0169 - Devine, Audrey (Vo)
0170 - Devine, Francis (Vo)
0171 - Devine, Mickey (Vo)
0172 - Devine, Richard (Vo)
0173 - Devlin, Kathryn (Vo)
0174 - Devlin, Peggy (Bugle)
0175 - Devlin, Thomas (Vo)
0176 - Devoney, Dorothy (Pn)
0177 - Dewar, William (Gu)
0178 - Dewar, Mary (Vo)
0179 - Dewey, Ida (Vo)
0180 - Dewar, William (Gu)
0181 - Dewar, Mary (Vo)
0182 - Dewey, Ida (Vo)
0183 - Dewey, Sheila (Unspecified)
0184 - Dewitt, Donald (Vo)
0185 - Dexter, Dorothy (Vo)
0186 - Dexter, Eve (Vo)
0187 - Dexter, Harriet M. (Or)
0188 - Dexter, Seymour (Vo)
0189 - Dexter, Thomasine (Vo)
0190 - Devantzis, James (Vo)
0191 - Dey, Richard (Vo)
0192 - Deyo, Caroline (Vo)
0193 - Deyo, Mary Foster (Pn)
0194 - Deyrup, Astrith (Unspecified)
0195 - Dezendorf, Ernest (Dr)
0196 - Dezogo, John (Vo)
0197 - Dezogo, Rose (Vo)
0198 - Diamanti, Louise (Vo)
0199 - Diamond, Charles (Sax)
0200 - Diamond, David (Vo)
0201 - Diamond, Eleanor (Vo)
0202 - Diamond, Eugene (Perc)
0203 - Diamond, Naomi (Pn, Mu)
0204 - Diamond, Paceli (Vo)
0205 - Diamond, Salamon (Pn)
0206 - Diaz, Louie (Song Stylist)
0207 - Dibble, Ann (Pn)
0208 - Dibble, Marjorie A. (Vo)

D

0209 - Dibble, Ruth (Vo)
0210 - Dichter, Hedy (Pn)
0211 - Dick, James C. (Vo)
0212 - Dick, Leland (Tp)
0213 - Dickban, Catherine (Vo)
0214 - Dicke, Walter (Vo)
0215 - Dickens, Dean (Vo)
0216 - Dickens, George (Vo)
0217 - Dickens, William Jr. (Tp)
0218 - Dickenson, Howard (Sax)
0219 - Dickers, John (Pn)
0220 - Dickerson, Alice (Vo)
0221 - Dickerson, Ann (Pn)
0222 - Dickerson, Chester (Vo)
0223 - Dickerson, Donald M. (Tambourine)
0224 - Dickerson, Genevieve (Pn)
0225 - Dickerson, Gilbert (Vo)
0226 - Dickerson, Marion (Vo)
0227 - Dickerson, Nathaniel (Vo)
0228 - Dickerson, Paul (Vo)
0229 - Dickerson, Wargen (Vo)
0230 - Dickerson, Warren, Vo)
0231 - Dickey, Anne (Vo)
0232 - Dickey, Bessie (Pn, Or)
0233 - Dickey, Carol (Pn)
0234 - Dickey, Stanley (Pn)
0235 - Dickinson, Blythe (Vo)
0236 - Dickinson, Joyce (Vo)
0237 - Dickman, Carol Ann (Vo)
0238 - Dickman, Ernest (Pn)
0239 - Dickson, John (Vo)
0240 - Dickson, Robert (Vo)
0241 - Dickson, William (Unspecified)
0242 - Didriksen, Helen (Vo)
0243 - Diebold, Carl (Pn)
0244 - Diechmann, Louise (Vo)
0245 - Dohanyi, Ernest (Pn)
0246 - Doherty, Fanny (Vo)
0247 - Doherty, Irene (Unspecified)
0248 - Doherty, Jule (Vo)
0249 - Dohig, Ellen (Ce)
0250 - Dohm, Doris (Vo)
0251 - Dohnanni, Ernest (Orch)

Next page

Once upon a time . . .

E

0001 - Eby, Alton (Vo)
0002 - Edwards, Terry (Vo)
0003 - Ekels, Barbara (Vo)
0004 - Eklof, Herbert (Vo)
0005 - Eklund, John (Cl)
0006 - Eks, Joe (Orch)
0007 - Eldridge, Alvin (Vo)
0008 - Elfenbien, Ethel (Pn)
0009 - Elias, Nancy (Or)
0010 - Eliscu, Fernanda (Vo)
0011 - Eliscu, Rita (Vo)
0012 - Elkin, Jeanette (Vo)
0013 - Elkind, Rose (Pn)
0014 - Ellenbogen, Franklyn (Vo)
0015 - Ellerbe, Michael (Vo)
0016 - Ellertsen, Valbereg (Pn)
0017 - Elliman, Donald M. (Vo)
0018 - Elliott, Asa (Vo)
0019 - Elliott, Barbara (Vo)
0020 - Elliott, Catherine (Har)
0021 - Elliott, Christine (Pn)
0022 - Elliott, Clifton (Vo)
0023 - Elliott, Eileen Callender (Pn)
0024 - Elliott, Howard (Vo)
0025 - Elliott, Janet (Vo)
0026 - Elliott, Laura (Vo)
0027 - Elliott, Lynn (Unspecified)
0028 - Elliott, Mary (Vo)
0029 - Elliott, Pearl (Vo)
0030 - Elliott, Robert (Vo)
0031 - Elliott, William (Unspecified)
0032 - Ellis, Bernice (Unspecified)
0033 - Ellis, Audrey (Song, Stylist)
0034 - Ellis, Carmen (Vo)
0035 - Ellis, Carole Lee (Vo)
0036 - Ellis, Donald (Vo)
0037 - Ellis, Eva (Vo)
0038 - Ellis, Frederick (Vo)
0039 - Ellis, Helene (Vo)
0040 - Ellis, Janet (Vo)
0041 - Ellis, Leonard Allen (Vo)
0042 - Ellis, Mary (Vo)
0043 - Ellis, Mildred (Vo)
0044 - Ellis, Milton (Vo)
0045 - Ellis, Nancy (Vo)
0046 - Ellis, Olive Marie (Fl)
0047 - Ellis, Phil (Pn)
0048 - Ellis, Willoughby (Vo)
0049 - Ellis, Zelda (Vo)
0050 - Ellisen, Lillian (Unspecified)
0051 - Ellison, Earl (Vo)
0052 - Ellison, Juliette (Vo)

E

0053 - Elliston, Katherine (Vo, Pn, Ch)
0054 - Elliston, Ruth (Vo)
0055 - Ellner, Martha (Vo)
0056 - Ellner, Mary Ann (Unspecified)
0057 - Ellson, Ethel (Vi)
0058 - Elmendorf, Harold (Vo)
0059 - Elmer, Audrey (Vi)
0060 - Elmer, Frances (Vi)
0061 - Elmore, Frances (Vo)
0062 - Elrenovitch, Beatrice (Vo)
0063 - Elsasser, Clara (Vo)
0064 - Elsasser, Larry (Vo)
0065 - Else, Edna (Vo)
0066 - Elston, Alice (Vo)
0067 - Elston, Ruth (Vo)
0068 - Elward, James (Vo)
0069 - Elwood, Elizabeth (Vo)
0070 - Elwood, Gloria (Song Stylist)
0071 - Ely, Carroll (Mu)
0072 - Elzon, Mischa (Vi)
0073 - Emanovsky, Emil (Dr)
0074 - Emanuelli, Nadya (Unspecified)
0075 - Emanuel, Katherine (Vo)
0076 - Emberton, Thomas (Pn)
0077 - Embler, Reggie (Orch)
0078 - Embretsen, Florence (Vi)
0079 - Embury, Cliff (Tambourine)
0080 - Emelita, Davide (Vo)
0081 - Emeri, Phil (Vo)
0082 - Emerson, Edward D. (Vi)
0083 - Emerson, Josephine (Vi)
0084 - Emerson, Lillian (Vo)
0085 - Emerson, Olive (Ce)
0086 - Emerson, Robert (Sax)
0087 - Emery, Alice (Vo)
0088 - Emery, Edward (Vo)
0089 - Emiel, Robert (Vi)
0090 - Emig, Emily (Vo)
0091 - Emile, Robert (Vi)
0092 - Emile, Thelma (Pn)
0093 - Emmanuel, Catherine (Vo)
0094 - Emmanuel, Florence (Vo)
0095 - Emmens, Fred (Vo)
0096 - Emmens, Marguerite (Vo)
0097 - Emmerich, Ruth (Vo)
0098 - Emmert, Norma (Vo)
0099 - Emmett, Rita (Vo)
0100 - Emmett, Shirley (Vo)
0101 - Emmitt, Bob (Vo)
0102 - Emmitt, Marion (Vo)
0103 - Emmons, Lewis (Vo)
0104 - Emmons, Marion (Vo)

Next page

Once upon a time . . .

F

0001 - Farah, Jonathan (Vo, Pn)
0002 - Farina, Marion (Vo)
0003 - Festa, Al (Orch)
0004 - Filor, John 3^ (Unspecified)
0005 - Findelson, Barbara (Vo)
0006 - Fine, Beatrice (Vo)
0007 - Fischer, Louis (Orch)
0008 - Fonte, Oswald (Vo)
0009 - Fonteyne, Christine (Vo)
0010 - Fontrese, Marguerite (Unspecified)
0011 - Foodim, Sylvia (Vo)
0012 - Foos, Emma (Vo)
0013 - Foote, Babs (Vo)
0014 - Foote, Barbara (Vo)
0015 - Foote, Brainard N. (Gu, Man)
0016 - Foote, Helen (Vo)
0017 - Foote, Laura Eldridge (Vo)
0018 - Foote, Martha (Vo)
0019 - Forbes, Allison (Vo)
0020 - Forbes, Allen (Vo)
0021 - Forbes, Betty (Pn)
0022 - Forbes, Dora (Vo)
0023 - Forbes, Florence (Vi)
0024 - Forbes, William (Vo)
0025 - Forcucci, Adele (Vo)
0026 - Ford, Annie (Vo)
0027 - Ford, Eddie (Vo)
0028 - Ford, Edward (Vo)
0029 - Ford, Edwin (Unspecified)
0030 - Ford, Marilyn (Vo)
0031 - Ford, Nephi (Har)
0032 - Ford, Ruth E. (Vo)
0033 - Ford, Vivian (Vo)
0034 - Forda, Jacqueline (Vo)
0035 - Forde, Larremore H. (Vo)
0036 - Forde, Margaret (Vo)
0037 - Forde, Philips (Vo)
0038 - Forde, William (Dr)
0039 - Fordham, Emily (Vo)
0040 - Fordsmann, Betty (Pn)
0041 - Forest, Virgil (Pn)
0042 - Foresters, Sylvania (Vo)
0043 - Forker, Helene (Vo)
0044 - Forman, Michael (Vo)
0045 - Formwalt, Harriet (Vo)
0046 - Fornander, Ernest (Vo)
0047 - Fornander, Henry (Vo)
0048 - Fornaroli, Lucia (Vo)
0049 - Forni, Bernice (Pn)
0050 - Fornia, Rita (Vo)
0051 - Forns, Simeon (Vo)
0052 - Forotson, Lillian (Vo)

F

0053 - Forrest, Alma Marie (Vo)
0054 - Forrest, Arnold (Vo)
0055 - Forrest, Robert (Vo)
0056 - Forrester, Patricia (Vo)
0057 - Fors, Loretta (Unspecified)
0058 - Forsberg, Joseph (Vo)
0059 - Forslind, Natalie (Vo)
0060 - Forshew, John H. (Vo)
0061 - Forstell, Leonard (Vo)
0062 - Forster, Claire (Vo)
0063 - Forster, Ernesto (Pn)
0064 - Forster, Stuart (Vo)
0065 - Forsyth, Shirley (Vo
0066 - Forte, Gilda (Vo)
0067 - Fortier, Bob (Orch)
0068 - Fortier, Florestine (Vo)
0069 - Fortin, Barbara Anne (Pn)
0070 - Fortin, Marjorie (Pn)
0071 - Fortin, Virginia (Pn)
0072 - Fortino, Eva (Vo)
0073 - Fortino, Florence (Vo)
0074 - Fortino, Mary (Vo)
0075 - Fortmann, Dorothea (Vo)
0076 - Fortmann, Marguerite (Vo)
0077 - Fortner, Ralph (Unspecified)
0078 - Fortsch, Catherine (Vo)
0079 - Fosburg, J. D. (Vo)
0080 - Fosdick, Carol (Vo)
0081 - Foskett, Gertrude M. (Pn)
0082 - Foskett, Stanley (Pn)
0083 - Fossett, Dorothy (Vo)
0084 - Foss, Pierre (Vo)
0085 - Foster, Alfred (Vo)
0086 - Foster, Ben (Tb)
0087 - Foster, Betty (Vo)
0088 - Foster, Carl (Unspecified)
0089 - Foster, Chris (Vo)
0090 - Foster, David (Vo)
0091 - Foster, Earl (Unspecified)
0092 - Foster, Eva (Vo)
0093 - Foster, Hazel (Vo)
0094 - Foster, Joe (Pn)
0095 - Foster, John (Cl)
0096 - Foster, Julia W. (Vo, Ch)
0097 - Foster, Margaret (Vo)
0098 - Foster, Mary June (Pn)
0099 - Foster, Maud G. (Vo)
0100 - Foster, Phillips (Pn)
0101 - Foster, Robert W. (Vo)
0102 - Foster, Shirley (Vo)
0103 - Foster, Sylvia (Vo)
0104 - Foster, Thomas E. (Vo)

Next page

Once upon a time . . .

F

0105 - Foster, Virginia (Vo)
0106 - Foti, Victor (Vo)
0107 - Foulds, Rose (Vo)
0108 - Foulke, Artie (Orch)
0109 - Fountin, Sue (Unspecified)
0110 - Fowkes, Wilbur (Vo)
0111 - Fowler, Dan (Tp)
0112 - Fowler, Eileen (Vo)
0113 - Fowler, Etta (Vo)
0114 - Fowler, Frances (Vo)
0115 - Fowler, Frederick (Dr, Xylophone)
0116 - Fowler, Judy (Vo)
0117 - Fowler, Mildred (Vo)
0118 - Fowler, Norma (Vi)
0119 - Fowler, Richard (Vo, Co, Tp)
0120 - Fowler, William (Gu)
0121 - Fox, Anastasia C. (Vo)
0122 - Fox, Audrey (Vo)
0123 - Fox, A. William (Ho)
0124 - Fox, Betty (Vo)
0125 - Fox, Georgia (Vo)
0126 - Fox, Madge (Unspecified)
0127 - Fox, Miriam (Vo)
0128 - Fox, Robert (Tp)
0129 - Fox, Templeton (Vo)
0130 - Foy, Tommy (Pn)
0131 - Frachtman, Ruth (Unspecified)
0132 - Fradell, Al (Vo)
0133 - Fraffman, Gary (Pn)
0134 - Fraleigh, Dorothy (Vo)
0135 - Fraleigh, Jane D. (Vo)
0136 - Framton, Ruth (Vo)
0137 - France, Otto E. (Ce)
0138 - Frances, Eusebia (Pn)
0139 - Frances, Francis (Vo)
0140 - Frances, Shelley (Vo)
0141 - Franceschini, Vera (Pn)
0142 - Franchello, Joe (Orch)
0143 - Francis, “Panama” (Dr)
0144 - Francini, Louis (Vi)
0145 - Francisco, Jemma (Vo)
0146 - Francisco, Theresa (Vo)
0147 - Francks, Olive Roberts (Vo)
0148 - Franco, Nancy (Vo)
0149 - Francois, Jacqueline (Pn)
0150 - Francolini, Eugene (Cl)
0151 - Frangella, Elizabeth (Vo)
0152 - Frangella, Marie (Vo)
0153 - Frango, Matthew (Vi)
0154 - Frank, Bertha (Vo)
0155 - Frank, Bob (Vo)
0156 - Frank, Carol (Pn)

F

0157 - Frank, Elaine (Unspecified)
0158 - Frank, Ethel (Vo)
0159 - Frank, Fritz (Unspecified)
0160 - Frank, Gerald (Vo)
0161 - Frank, Hubert (Vo)
0162 - Frank Kathleen (Unspecified)
0163 - Frank, Loretta (Vo)
0164 - Frank, Richard (Vo)
0165 - Frank, Rita (Vo)
0166 - Frankel, Carol (Vo)
0167 - Frankel, Esta (Vo)
0168 - Frankel, Helen (Vo)
0169 - Frankel, Leon (Pn, Ho)
0170 - Frankel, Reba (Vo)
0171 - Franken, Elaine (Vo)
0172 - Franken, Isaura (Unspecified)
0173 - Franken, Peter (Unspecified)
0174 - Franken, Richard (Pn)
0175 - Frankenbach, Gloria (Vo)
0176 - Frankenback, May (Vo)
0177 - Frankenstein, Arthur (Dr)
0178 - Frankenbach, Isaura (Vo)
0179 - Frankenbach, May (Cl)
0180 - Frankenbach, William (Vo)
0181 - Frankenberg, J. B. (Pn)
0182 - Frankenbach, Isaura (Vo)
0183 - Frankenbach, May (Cl)
0184 - Frankenbach, William (Vo)
0185 - Frankenberg, J. B. (Pn)
0186 - Frankenberg, Martha (Pn)
0187 - Frankfort, T. Peter (Vo)
0188 - Frankl, Daniel (Unspecified)
0189 - Franklin, Isabel (Vo)
0190 - Franklin, John (Vo)
0191 - Franklin, Joyce (Vo)
0192 - Franklin, Laurie (Vo)
0193 - Franklin, Marjorie (Vo)
0194 - Franklin, Stephanie (Vo)
0195 - Franklin, Tiny (Gu)
0196 - Franklyn Doris (Pn)
0197 - Franko, Edward (Vi)
0198 - Franks, Betsy (Vo, Vi)
0199 - Franks, Catherine (Vo)
0200 - Franks, Hildreth (Vo)
0201 - Fox, Robert (Tp)

. . . . . .
. . . . . .
. . . . . .
. . . . . .
. . . . . .
. . . . . .
. . . . . .

Next page

Once upon a time . . .

G

0001 - Gallo, Theresa (Cl)
0002 - Gannon, Robert Lewis (Unspecified)
0003 - Gargano, Charles (Vo)
0004 - Gaskill, George (Or)
0005 - Gator, Albert Jr. (Vo)
0006 - Gegna, Max (Ce)
0007 - Ghibaudo, Julia (Vo)
0008 - Ghilain, Patricia (Pn)
0009 - Ghilain, Sally (Pn)
0010 - Ghiotto, Patricia (Vo)
0011 - Giacobbi, Sylvia (Pn)
0012 - Gilbert, Frank C. (Ch)
0013 - Giordano, Ann (Vo)
0014 - Girard, Beatrice (Pn)
0015 - Girard, James (Vo)
0016 - Gloge, Lynn (Pn)
0017 - Gojdicks, George (Pn)
0018 - Goldstein, Sadie (Vo)
0019 - Goldstone, Seymour (Vo)
0020 - Goldsworthy, Albert (Unspecified
0021 - Goldsworth, Ruth (Vo)
0022 - Goldthwaite, Eaton K. (Dr)
0023 - Goldy, Johnny (Orch)
0024 - Goltre, Fern (Vo)
0025 - Goldwater, Martha (Vo)
0026 - Goleen, Frances (Cl)
0027 - Goll, Jo Ann (Vo)
0028 - Gollop, Sylvia (Vo)
0029 - Golomb, Irving (Vi)
0030 - Golsner, Florence Swigart (Vo)
0031 - Goltre, Fern (Vo)
0032 - Goltry, Shirley (Vo)
0033 - Gombale, Juan (Vo)
0034 - Gomez, Sally (Vo)
0035 - Gomezplata, Laura (Unspecified)
0036 - Gommer, Helen (Vo)
0037 - Gompert,Vivian (Vo)
0038 - Gonnella, Louise (Vo)
0039 - Gonnoud, Alice (Vi)
0040 - Gonski, Alex (Vo)
0041 - Gontar, Lottie (Vo)
0042 - Gonzales, Homer (Sax)
0043 - Gonzalez, Ramon (Pn)
0044 - Goobi, Oscar (Ob)
0045 - Good, Cecil (Unspecified)
0046 - Good, Gloria (Vo)
0047 - Good, Jack (Unspecified)
0048 - Good, J. Edmund (Vo)
0049 - Goodenow, Ralph (Vo)
0050 - Goodheart, Al (Mu, Vo, Ch)
0051 - Goodier, Lois (Pn)
0052 - Gooding, Bob (Vo)

G

0053 - Goodkin, Nathalie (Vo)
0054 - Goodman, Alice (Vo, Pn)
0055 - Goodman, Florence (Vo)
0056 - Goodman, Frank (Vo)
0057 - Goodman, Joseph (Pn, Mu)
0058 - Goodman, Marie (Vo)
0059 - Goodman, Sarah (Pn)
0060 - Goodman, Mona (Song Stylist)
0061 - Goodness, Charles (Vo)
0062 - Goodnow, Gladys (Vo)
0063 - Goodrell, Martha (Vo)
0064 - Goodringe, Aldrid (Unspecified)
0065 - Goods, Ernest (Vo)
0066 - Goodson, Katharine (Pn)
0067 - Goodstein, Dorothy (Vo)
0068 - Goodwin, Amy (Vo)
0069 - Goodwin, Betty Jane (Vo)
0070 - Goodwin, Charles (Vo)
0071 - Goodwin, Cleon (Vo)
0072 - Goodwin, Dorothea (Vo)
0073 - Goodwin, Frank (Vo)
0074 - Goodwin, Lewis I. (Vo)
0075 - Goodwin, Marion Agnes (Vo)
0076 - Goodwin, Mary Ruth (Unspecified)
0077 - Goodwin, Miriam (Vi)
0078 - Goodwin, Mitchell (Orch)
0079 - Goodwin, Russell (Vo)
0080 - Goodwine, George (Pn)
0081 - Goody, Marian (Vo)
0082 - Goorian, Ruth (Vo)
0083 - Goose, Enid (Vo)
0084 - Goosk, Michael Jr. (Dr)
0085 - Goossens, Eugene (Orch)
0086 - Gordin, Eva (Vo)
0087 - Gordon, Anthony (Vo)
0088 - Gordon, Ben (Vo)
0089 - Gordon, Bette (Vo)
0090 - Gordon, Carene (Pn)
0091 - Gordon, Don (Orch)
0092 - Gordon, Edith (Vo)
0093 - Gordon, Eileen (Vo)
0094 - Gordon, Ellen (Unspecified)
0095 - Gordon, Elva (Vo)
0096 - Gordon, Gerald (Vo)
0097 - Gordon, Huntly (Vo)
0098 - Gordon, Isabel (Vo)
0099 - Gordon, Jacqueline (Vo)
0100 - Gordon, John (Vo)
0101 - Gordon, Johnstone (Vo)
0102 - Gordon, Joy (Pn)
0103 - Gordon, Neal (Vo)
0104 - Gordon, Mayme (Pn, Or)

Next page

Once upon a time . . .

G

0105 - Gordon, Philip (Vi, Orch)
0106 - Gordon, Raymond (Vo)
0107 - Gordon, Richard (Vo)
0108 - Gordon, Susan (Unspecified)
0109 - Gordon, Stuart (Vo)
0110 - Gordon, Winifred (Vo)
0111 - Gore, R. T. (Vo)
0112 - Gore, William A. Jr. (Pn)
0113 - Gorelik, Sonia (Vo)
0114 - Gorin, Anna (Vo)
0115 - Gorin, Katherine (Mu, Pn)
0116 - Gorisch, Felix (Ce)
0117 - Gorman, Agnes (Pn)
0118 - Gorman, Gene (Pn, Acc)
0119 - Gorman, Helen (Unspecified)
0120 - Gorman, Roymond J. (Vo)
0121 - Gorme, Edyie (Vo)
0122 - Gornston, David (Sax)
0123 - Gorodnitzki, Sasha (Pn)
0124 - Gorsch, Carlton (Vo)
0125 - Gorsch, Frances (Vo)
0126 - Gosda, James Jr. (Pn)
0127 - Gosda, Lawrence (Vo)
0128 - Goshen, Ann (Vo)
0129 - Goslewski, Jennie (Triangle)
0130 - Gosling, Edith (Vi)
0131 - Gosling, Harry (Vo)
0132 - Gosling, Reginald (Vo)
0133 - Gosman, Roberta (Vo)
0134 - Gosta, James Jr. (Pn)
0135 - Gostkonski, Telphia (Vo)
0136 - Goss, Adam (Dr)
0137 - Goss, Thomas (Vo)
0138 - Gossen, Linda (Vo)
0139 - Gottgetreu, Dorothy (Vo)
0140 - Gottlieb, Marilyn (Vo)
0141 - Gottlieb, Rose (Ho)
0142 - Gottshall, Chester (Vo)
0143 - Gottwald, George (Unspecified)
0144 - Goubeaud, Mary (Vo)
0145 - Gough, Patricia (Vo)
0146 - Gough, Priscilla (Vo)
0147 - Gould, Charles F. (Vo)
0148 - Gould, Chester (Co)
0149 - Gould, Guy (Vo)
0150 - Gould, Helen (Vo)
0151 - Gould, Martini(Orch, Mu)
0152 - Gould, Marty (Orch)
0153 - Gould, Richard (Unspecified)
0154 - Gould, Stephen (Pn)
0155 - Gould, William (Vi)
0156 - Gould, Young (Pn, Mu)

G

0157 - Gouse, Ella (Vo)
0158 - Goven, Rochelle (Vo)
0159 - Gowdie, Margaret (Vo)
0160 - Gowdnitzki, Saasha (Pn)
0161 - Gowe, George (Vo)
0162 - Gowe, Raya (Vo)
0163 - Gowen, Janet (Unspecified)
0164 - Gower, Delorus (Pn)
0165 - Gozley, Ruth (Vl, Vi)
0166 - Grabe, Bobby (Vo)
0167 - Graber, Fred (Vo)
0168 - Grabicki, Cynthia (Vo)
0169 - Grace, Barbara (Vo)
0170 - Grace, Virginia (Vo)
0171 - Gracey, Stewart (Orch)
0172 - Grad, Renee (Vo)
0173 - Grady, John (Vo)
0174 - Grady, Richard (Vo)
0175 - Grady, Robert (Vo)
0176 - Graf, Janet (Vo)
0177 - Graffin, Douglas Jr. (Tu)
0178 - Grafflin, Wendy (Vo)
0179 - Grafinger, Lillian (Pn)
0180 - Grafolo, Harry (Sax)
0181 - Graham, Estelle (Vl)
0182 - Graham, Franklyn M. (Unspecified)
0183 - Graham, Gerald (Vo)
0184 - Graham, Helen (Pn)
0185 - Graham, H. Gordon (Vo)
0186 - Graham, Joan (Pn)
0187 - Graham, Robert (Unspecified)
0188 - Graham, Ronny (Ly, Vo)
0189 - Graham, William (Vo)
0190 - Grahn, Linnea (Fl)
0191 - Graig, Margaret (Vo)
0192 - Grainger, George L. (Vo)
0193 - Grainger, William (Vo)
0194 - Gramlich, Ernest Frederick (Vo)
0195 - Granata, Frank (Vo)
0196 - Graner, Alice (Vo)
0197 - Graner, Martha (Vo)
0198 - Granger, Bill (Vo)
0199 - Granger, James (Pn)
0200 - Granger, Jewelle (Vo)
0201 - Granger, Mildred (Vo)
0202 - Granger, Ray (Tb)
0203 - Granger, Russell (Dr)
0204 - Granier, Jules (Vo)
0205 - Grannick, Arthur (Vi)
0206 - Grant, Agnes (Vo)
0207 - Grant, Barbara (Vo)
0208 - Grant, Berengere (Pn)

Next page

Once upon a time . . .

G

0209 - Grant, Claire (Vo)
0210 - Grant, Duane (Vo)
0211 - Grant, Gary (Pn)
0212 - Grant, Hazel (Vo)
0213 - Grant, Jack (Gu, Ba)
0214 - Grant, James (Vo)
0215 - Grant, Karen Lee (Pn)
0216 - Grant, Martha (Vo)
0217 - Grant, Morton (Unspecified)
0218 - Grant, Norine (Vo)
0219 - Grant, Wanda (Vo)
0220 - Grant, Winona (Vo)
0221 - Grantham, Anne (Vo)
0222 - Grantzler, Sylvia (Vo)
0223 - Grape, Burt (Vo)
0224 - Grape, Gota Grunhild (Vo)
0225 - Grape, Leonard (Dr, Cymbals)
0226 - Grasman, Ferdinand J. (Vo)
0227 - Grasman, George (Vo)
0228 - Grassi, Angelo (Dr)
0229 - Grassi, Salvatore (Vi)
0230 - Grassman, George (Vo)
0231 - Grasso, Joseph (Vo)
0232 - Grattan, Arthur (Vo)
0233 - Grattan, Dorothy (Vo)
0234 - Grattan, George (Vo)
0235 - Grattan, Margaret (Vo)
0236 - Grattan, Peter (Vo)
0237 - Grattan, Raymond (Vo)
0238 - Grattan, Richard (Vo)
0239 - Gratz, Katy (Pn)
0240 - Gratz, Linda (Pn)
0241 - Grau, Beulah (Vo)
0242 - Grau, Edith (Vo)
0243 - Gravath, Paul D. (Unspecified)
0244 - Graves, E. Clement (Vo)
0245 - Graves, Frank E. (Orch)
0246 - Graves, Gene (Vo)
0247 - Graves, Helen (Vo)
0248 - Graves, Hilmo (Vo)
0249 - Graves, Madison B. (Vo)
0250 - Graves, Patricia (Vo)
0251 - Graves, Sarah (Vo)
0252 - Graves, Stella (Vo)
0253 - Graves, William (Vo)
0254 - Gravino, Joe (Pn)
0255 - Graw, Eleanor (Vo)
0256 - Gray, Allan (Vo)
0257 - Gray, Anna (Har)
0258 - Gray, Audrey (Vo)
0259 - Gray, Clifford (Ly)
0260 - Gray, Douglas (Vo)

G

0261 - Gray, Frances (Pn)
0262 - Gray, Eileen (Vo)
0263 - Gray, Elsie (Vo)
0264 - Gray, Hilda (Vo)
0265 - Gray, Jerry Red (Orch)
0266 - Gray, Joan (Bassoon)
0267 - Grayson, Helen (Or, Ch)
0268 - Grayson, Joan (Pn)
0269 - Graziano, Jo Ann (Pn)
0270 - Greany, John (Vo)
0271 - Greaves, Kedra (Pn, Or, Ch)
0272 - Greaves, Sydney (Vo)
0273 - Grebert, Harry (Unspecified)
0274 - Greco, Frank (Dr)
0275 - Greco, George (Cl)
0276 - Greco, Helen (Song Stylist)
0277 - Greco, Joe (Mu)
0278 - Greco, Mike (Orch)
0279 - Greco, Sal (Sax, Tp)
0280 - Greco, Vernon (Pn)
0281 - Greeker, Eleanor M. (Vo)
0282 - Greeley, Horace (Vo, Orch, Ch)
0283 - Greeman, Lydia (Pn)
0284 - Green, Albert (Vo)
0285 - Green, Alonzo (Vo)
0286 - Green, Art (Pn)
0287 - Green, Barbara (Pn)
0288 - Green, Catrina (Vo)
0289 - Green, Celia (Vo)
0290 - Green, Dick (Vo)
0291 - Green, Dorothea (Vo)
0292 - Green, Ewitt (Unspecified)
0293 - Green, Freddie (Vi)
0294 - Green, Gertie (Vo)
0295 - Green, Harriet (Vo)
0296 - Green, Hattie (Vo)
0297 - Green, Jack (Vo)
0298 - Green, Joel (Vo)
0299 - Green, John (Co)
0300 - Green, Johnny (Orch)
0301 - Green, Howard (Vo)
0302 - Green, Lloyd (Vo)
0303 - Green, Lois (Vo)
0304 - Green, Madelyn (Pn)
0305 - Green, Marian (Vo)
0306 - Green, Mary (Unspecified)
0307 - Green, Merle (Unspecified)
0308 - Green, Muriel (Vo)
0309 - Green, Murray (Unspecified)
0310 - Green, Norma (Vo)
0311 - Green, Roy (Unspecified)
0312 - Green, Sarah (Vo)

Next page

Once upon a time . . .

H

0001 - Herrmann, Emma (Vo)
0002 - Herrmann, Marion (Vo)
0003 - Herron, Rex (Vo)
0004 - Herron, William (Pn)
0005 - Hersch, Paul (Pn)
0006 - Herschopf, Ralph (Unspecified)
0007 - Hersh, Joseph (Vo)
0008 - Hershey, Anne Marie (Vo)
0009 - Hershey, Elizabeth (Vo)
0010 - Hershfield, Harry (Vo)
0011 - Hershkowitz, Louis (Vo)
0012 - Hershkowitz, Regina (Vo)
0013 - Hershman, Cantor Mordecai (Vo)
0014 - Herska, Monica (Vo)
0015 - Hertlein, Charles (Vo)
0016 - Hertz, Alfred (Orch)
0017 - Hertz, Edna (Vo)
0018 - Hertz, Lillian (Vo)
0019 - Hertz, Ross (Vo)
0020 - Herz, Grace (Vo)
0021 - Herzberg, Olive (Pn)
0022 - Herziger, Isabelle (Vi)
0023 - Herzog, Adele (Vo)
0024 - Herzog, Bernice (Vo)
0025 - Herzog, C, J. (Vi)
0026 - Herzog, Helen (Vo)
0027 - Hesen, Shirley (Vo)
0028 - Heslin, Eugene (Vo)
0029 - Hess, Carl (Vi)
0030 - Hess, Marjorie (Vo)
0031 - Hess, Mildred (Vo)
0032 - Hess, Trudy (Vo)
0033 - Hessel, Martha (Unspecified)
0034 - Hesselgrave, George (Vo)
0035 - Hessian, Rose Mary (Vo)
0036 - Hesten, Eber (Unspecified)
0037 - Hester, Claire (Vo)
0038 - Hestor, Clifford E. (Unspecified)
0039 - Hetkin, Albert (Vi)
0040 - Hetzel, Jane (Vi)
0041 - Heubner, Albert (Vo)
0042 - Heubner, Robert (Vo)
0043 - Heuermann, Daniel (Tb)
0044 - Heuermann, Theodore (Tb)
0045 - Heuhn, Harry G. (Unspecified)
0046 - Heuhm, Julius (Vo)
0047 - Heuman, Althea (Unspecified)
0048 - Heurich, Robert (Cl)
0049 - Heuschkeck, Alice (Vo)
0050 - Heusel, Minette R. (Vo)
0051 - Heussler, Lillian (Pn)
0052 - Heward, Burton (Orch)

H

0053 - Hewitt, Elsie (Vo)
0054 - Hewitt, Esther (Unspecified)
0055 - Hewitt, Gene (Vo)
0056 - Hewitt, Jackie (Vo)
0057 - Hewitt, Joe (Vo)
0058 - Hewitt, John B. (Sax)
0059 - Hewitt, William (Vo)
0060 - Hewlene, Lafayette (Vo)
0061 - Hey, Clara (Vo)
0062 - Heyas, Helen (Vi)
0063 - Heynurn, Daniel (Vo)
0064 - Heyda, Constance (Vo)
0065 - Heydeman, Louis (Vo)
0066 - Heyer, Louis (Unspecified)
0067 - Heyman, Alice (Unspecified)
0068 - Hibbert, Eleanor (Or)
0069 - Hickey, Vera (Pn)
0070 - Hickland, Fred (Vo)
0071 - Hickman, Jack (Tb)
0072 - Hickok, Robert (Vo, Ch)
0073 - Hicks, Donald (Vo)
0074 - Hicks, Dorothy (Vo)
0075 - Hicks, Eleanor (Vo)
0076 - Hicks, Floyd (Vo)
0077 - Hicks, Janet (Vo)
0078 - Hicks, Marion (Vo)
0079 - Hicks, Trixie (Vo)
0080 - Hicks, Ulysses (Vo)
0081 - Hicks, Valerie (Vo)
0082 - Hider, Ruth M. (Vo)
0083 - Hief, Charles (Vo)
0084 - Hier, Ethel Glenn (Pn, Mu)
0085 - Higaud, Leo (Tb)
0086 - Higbee, L. C. (Pn)
0087 - Higbee, Vinton (Vo)
0088 - Higbie, Grace (Or)
0089 - Higgins, Agnes (Vo)
0090 - Higgins, Anita (Vo, Pn)
0091 - Higgins, Dalazon (Pn)
0092 - Higgins, Faith (Vo)
0093 - Higgins, Jack (Vo)
0094 - Higgins, James (Vo)
0095 - Higgins, Richard (Bugle)
0096 - Higginson, Audrey (Vo)
0097 - Higginson, Peyton Jr. Vo)
0098 - Higginson, Theodore (Vo)
0099 - Higginson, Vaughan (Unspecified)
0100 - High, Larry (Tp, Db)
0101 - Higham, Joseph (Vi)
0102 - Highlanders, Jeddo (Vo)
0103 - Higle, Walter (Vo)
0104 - Hilberg, Wilma (Pn)

Next page

Once upon a time . . .

H

0105 - Hilbert, Frank (Bugle)
0106 - Hildebrand, George (Unspecified)
0107 - Hildebrand, 1Henrietta (Vo)
0108 - Hildebrand, Lore (Vo)
0109 - Hildebrandt, Henrietta (Vo)
0110 - Hildebrand, Karin (Vo)
0111 - Hildebrandt, Sherman (Vi)
0112 - Hiler, Sharon (Vo)
0113 - Hill, Alta (Pn)
0114 - Hill, Dave (Dr)
0115 - Hill, David (Vo, Co)
0116 - Hill, Edna (Vo)
0117 - Hill, Ellen (Vo)
0118 - Hill, Evelyn (Vo)
0119 - Hill, Frances (Vo, Pn)
0120 - Hill, Franklin G. (Vo)
0121 - Hill, Gladys (Vo, Mu)
0122 - Hill, Lillian (Vo, Gu)
0123 - Hill, Louise (Unspecified)
0124 - Hill, Lulu (Vo)
0125 - Hill, Marion (Vo)
0126 - Hill, Nona (Unspecified)
0127 - Hill, Patricia (Vo)
0128 - Hill, Phyllis (Co, Tp)
0129 - Hill, Ronald (Vo)
0130 - Hill, Stanley (Vo)
0131 - Hilland, Alfred (Vo)
0132 - Hillberg, Wilma (Pn)
0133 - Hillebrand, William (Vo)
0134 - Hiller, David S. (Vo)
0135 - Hillman, Lucille (Vl)
0136 - Hillman, Richard (Vo)
0137 - Hillman, William (Cl)
0138 - Hillriegel, Harriett (Vo)
0139 - Hills, Robert (Vo)
0140 - Hills, Roger (Vo)
0141 - Hilt, Ferdinand Vo)
0142 - Hilton, Emily Blanton (Pn)
0143 - Hilton, H1arry L. (Vo)
0144 - Hilton, Hattie (Or)
0145 - Hilton, Pearl (Vo)
0146 - Hilton, Willie (Sax)
0147 - Hilts, Gladys A. (Vo)
0148 - Himber, Val (Orch)
0149 - Himes, Dorothy (Vo)
0150 - Himmel, Joyce (Unspecified)
0151 - Himowitz, Oscar (Vo)
0152 - Hinch, Patricia (Vo)
0153 - Hinck, Raymond (Vo)
0154 - Hinck, Whilma (Ho)
0155 - Hinckley, Rowena (Vo)
0156 - Hines, Elizabeth (Vo)

H

0157 - Hines, Helen (Vo)
0158 - Hines, Stephen (Vo)
0159 - Hinkley, Della Lou (Vo)
0160 - Hinrichs, Henry (Vo)
0161 - Hippe, Elizabeth (Pn)
0162 - Hirner, Frank (Vo)
0163 - Hirsch, Jules (String bass)
0164 - Hirsch, Minna (Vo)
0165 - Hirsch, Rose (Vo)
0166 - Hirsch, Sylvia (Vo)
0167 - Hirschon, Elaine (Vo)
0168 - Hiscock, Phyllis (Vo)
0169 - Hiscox, Edith (Pn)
0170 - Hitchborn, William Bill (Tp, Co)
0171 - Hitchcock, Alma (Vo)
0172 - Hitchcock, Arthur (Unspecified)
0173 - Hitchicock, John (Tb)
0174 - Hitchcock, Miriam (Vi)
0175 - Hitchcock, Patricia (Vo)
0176 - Hite, Joyce (Vo)
0177 - Hitsman, Anita (Vo)
0178 - Hitzograph, Paul (Gu, Ba, Man)
0179 - Hixon, Mary (Vo)
0180 - Hladky, Emil (Vi)
0181 - Hnatuk, Veronica (Pn)
0182 - Hoag, Forrester (Vo)
0183 - Hoag, Herbert (Vo)
0184 - Hoag, Jennie (Vo)
0185 - Hoag, Jorie (Vo)
0186 - Hoar, Mary (Vo)
0187 - Hoar, Wallace (Vo)
0188 - Hobb, Charles (Pn)
0189 - Hobbs, Charles M. (Vo, Ch)
0190 - Hobbs, Eleanore (Vo)
0191 - Hobbs, Peter (Vo)
0192 - Hobbs, Sharon (Vo)
0193 - Hobby, John (Gu, Ba)
0194 - Hoben, Bertha (Vo)
0195 - Hober, Beal (Vo)
0196 - Hoben, Gorden (Vo)
0197 - Hoblin, Charles (Pn)
0198 - Hobson, Phyllis (Vo)
0199 - Hobson, Jane (Vo)
0200 - Hoch, Fred (Unspecified)
0201 - Hoch, Paul (Unspecified)
0202 - Hochreiter, Margaret (Pn)
0203 - Hochreiter, Mary (Pn)
0204 - Hockert, Virginia (Unspecified)
0205 - Hockin, Fred (Vi)
0206 - Hodgkins, Anne (Unspecified)
0207 - Hodgkins, Ardis (Vi)
0208 - Hoctor, Marion (Vo)

Next page

Once upon a time . . .

H

0209 - Hoda, Helen (Vo)
0210 - Holmquist, Barbara (Unspecified)
0211 - Holmquist, Linda (Vi)
0212 - Hodapp, Elizabeth (Unspecified)
0213 - Hodes, Art (Pn)
0214 - Hodge, Francis (Vo)
0215 - Hodges, Morgan (Vo)
0216 - Hodgins, Dorothy (Vo)
0217 - Hodgins, Peggy (Vi)
0218 - Hodgkin, Lorraine (Vo, Ch)
0219 - Hodgkins, Ardis (Unspecified)
0220 - Hodgson, Dorothy (Vo)
0221 - Hodgson, Helen (Vo)
0222 - Hodgson, Robert (Tb)
0223 - Hodkin, Donald (Sax)
0224 - Hodney, Stanley (Vi)
0225 - Hoefener, Ethel (Vo)
0226 - Hoefener, Mabel (Vi, Vo)
0227 - Hoeffling, Lillian (Vo)
0228 - Hoehn, Joan (Vo)
0229 - Hoek, Adrian (Vo)
0230 - Hoek, Harold (Vo)
0231 - Hoek, Matthew (Vo)
0232 - Hoelle, Mary (Vo)
0233 - Hoepfner, Paula (Vo)
0234 - Hoerning, George (Gu, Ba)
0235 - Hoerr, Eddy (Mu)
0236 - Hoerz, Pauline (Vo)
0237 - Hoerz, Richard (Vo)
0238 - Hoerz, Robert (Vo, Dr)
0239 - Hoey, Edmund (Vo)
0240 - Hoey, John (Vo)
0241 - Hoff, Hariet (Vo)
0242 - Hoffer, Fred (Vi, Ce)
0243 - Hoffman, Ailean (Vo)
0244 - Hoffman, Alma (Vo, Pn)
0245 - Hoffman, Catherine (Unspecified)
0246 - Hoffman, Christina (Vo)
0247 - Hoffman, Don (Unspecified)
0248 - Hoffman, Doris (Vo)
0249 - Hoffman, Eugene (Vo)
0250 - Hoffman, Harry (Vo)
0251 - Hoffman, Helen (Vo)
0252 - Hoffman, Jeanette (Unspecified)
0253 - Hoffman, Joyce (Vo, Pn)
0254 - Hoffman, Julia (Vo)
0255 - Hoffman, Knut (Pn)
0256 - Hoffman, Lois (Vo)
0257 - Hoffman, Louis (Vo)
0258 - Hoffman, Marie (Vo)
0259 - Hoffman, Marjorie (Pn)
0260 - Hoffman, Max (Pn)

H

0261 - Hoffman, Minnie (Vo)
0262 - Hoffman, Nickolas (Unspecified)
0263 - Hoffman, Paul (Vo)
0264 - Hoffman, Ruth (Vo)
0265 - Hoffman, Stella (Vo)
0266 - Hoffman, Vera (Vo)
0267 - Hoffman, Vivienne (Pn)
0268 - Hoffmann, Wayne W (Vo)
0269 - Hoffmann, Catherine (Fl)
0270 - Hoffmann, Elsbeth (Vo)
0271 - Hoffmann, Emmy (Vo)
0272 - Hoffmann, George (Vo)
0273 - Hoffmann, Maud (Vo)
0274- Hoffmeier, Neva (Vo)
0275- Hoffmuller, Elsie (Vo)
0276- Hogan, Alexia D. (Vo)
0277- Hogan, Genevieve (Vo)
0278- Hogan, George (Vo)
0279- Hogan, Maria (Vo)
0280 - Hogan, William (Vo)
0281 - Hogap, Dennis (Vo)
0282 - Hogart, Leona (Vo)
0283 - Hoguet, Henry (Vo)
0084 - Hohenstern, Gloria (Vo)
0285 - Hoiness, Donald (Vo)
0286 - Hoiness, Joan (Unspecified)
0287 - Hoitenga, Kathleen (Vi)
0288 - Hoins, Ann (Pn)
0289 - Hoinski, Amelia (Cl)
0290 - Hoinski, Theresa (Vo)
0291 - Hoke, Mildred Topping (Vo)
0292 - Hoke, Stephen (Unspecified)
0293 - Holcomb, Roberta (Fl)
0294- Holcomb, Roma (Vi)
0295 - Holcomb, Royce (Vo)
0296 - Holcombe, Eda (Vo)
0297 - Holden, Arthur (Vo)
0298 - Holden, Henry (Vo)
0299 - Holden, James (Vo)
0300 - Holden, Jean (Vo)
0301 - Holden, Leola (Vo)
0302 - Holden, Rita (Vo)
0303 - Holden, Stephen, Jr. (Vo)
0304 - Holder, Geoffrey (Orch, Vo)
0305 - Holder, Gloria (Vo)
0306 - Holder, Marie (Vo)
0307 - Holdner, Daniel (Vo)
0308 - Holfrich, Peter (Vo)
0309 - Holiday, Sherman (Unspecified)
0310 - Holland, Blanche (Vo)
0311 - Holland, Donald (Vi)
0312 - Holland, Elsie John (Vi)

Next page

Once upon a time . . .

H

0313 - Holland, Irene (Vo)
0314 - Holland, Jane (Vo)
0315 - Holland, Leroy (Unspecified)
0316 - Holland, Peanuts (Tp)
0317 - Hollander, Edward (Pn, Acc)
0318 - Hollebrand, Elsie (Cl)
0319 - Holleran, Francis (Unspecified)
0320 - Hollander, Gloria (Vo)
0321 - Holleran, Loretta (Vo)
0322 - Hollerith, Doris (Vo)
0323 - Holletschek, Franz (Pn)
0324 - Holley, Bill (Orch)
0325 - Holliday, Joyce (Vo)
0326 - Hollingshead, June (Vo)
0327 - Holliday, Doris (Pn, Mu)
0328 - Holliday, Joyce (Vo)
0329 - Hollinger, Joe (Sax)
0330 - Hollingsworth, Harold (Vo)
0331 - Hollins, Alfred (Pn, Or)
0332 - Hollister, Corlin (Vo)
0333 - Hollister, Edith Adams (Vo)
0334 - Hollister, James (Tp, Sax, Co, Cl)
0335 - Hollister, Nancy T. (Vo)
0336 - Hollman, Fred (Vo)
0337 - Hollman, Gene (Vo)
0338 - Holly, Kay (Pn)
0339 - Holly, William (Vi)
0340 - Holm, Elaine (Unspecified)
0341 - Holm, Gerda (Vo)
0342 - Holm, John Cecil (Mu)
0343 - Holm, Magda (Vo)
0344 - Holm, Norma (Vo)
0345 - Holm, Rolf (Vo)
0346 - Holman, Fred (Vo)
0347 - Holman, Rachel (Vo)
0348 - Holmes, Helen (Song Stylist)
0349 - Holmes, Andrew (Vo)
0350 - Holmes, Ann (Vo)
0351 - Holmes, Annie L. (Vo)
0352 - Holmes, David (Vi)
0353 - Holmes, Dudley (Vo)
0354 - Holmes, Elvira (Pn)
0355 - Holmes, Ethel (Vo)
0356 - Holmes, George (Vo)
0357 - Holmes, Joseph (Vo)
0358 - Holmes, Margretta (Vo)
0359 - Holmes, Maryon (Vo)
0360 - Holmes, Pearl (Vo)
0361 - Holmes, Tom (Vo)
0362 - Holmes, Vasha (Song Stylist)
0363 - Holmes, Vera (Vo)
0364 - Holmes, William (Ho)

H

0365 - Holmes, Wright D. (Mu, Pn, Or)
0366 - Holmquest, Ann (Vo)
0367 - Holmquist, Barbara (Unspecified)
0368 - Holmquist, Linda (Vi)
0369 - Hollander, Will (Orch)
0370 - Holle, Nancy (Fife)
0371 - Holran, Rosemary (Vo)
0372 - Holsey, William F. (Vo)
0373 - Holshuh, Sue (Vo)
0374 - Holst, Barbara (Vo)
0375 - Holst, Ernie (Orch)
0376 - Holst, Evelyn (Vo)
0377 - Holst, George (Vo)
0378 - Holst, Muriel (Vo)
0379 - Holstein, Madeline (Vo)
0380 - Holsten, Bertha (Vo)
0381 - Holsten, Harriet (Vo)
0382 - Holt, Carolyn (Vo)
0383 - Holt, Christian (Vo)
0384 - Holt, John (Vo)
0385 - Holt, Lynn (Vo)
0386 - Holte, Virginia (Ce)
0387 - Holton, Carol Jane (Vi)
0388 - Holton, Fred B. (Vo)
0389 - Holton, Marion (Pn)
0390 - Holth, Ruth (Vo)
0391 - Holtkamp, Thomas (Vo)
0392 - Holtz, Margaret (Unspecified)
0393 - Holub, Eddie (Vo)
0394 - Holub, Suzanne (Unspecified)
0395 - Holz, Richard (Orch, Ch)
0396 - Holzapfel, Lawrence Jr. (Pn, Acc)
0397 - Holzhauer, Marion (Vo)
0398 - Holzman, Linda (Pn)
0399 - Homan, Jean H. (Vo)
0400 - Homan, Marilyn (Vo)
0401 - Homer, Sidney (Mu)
0402 - Hommel, Marie (Vo)
0403 - Hommer, Russell (Vo)
0404 - Homnick, Jean (Pn)
0405 - Honan, Joseph (Vo)
0406 - Hone, Ellen (Vo)
0407 - Honeyman, Marion (Vo)
0408 - Honeystein, Claire (Vo)
0409 - Honicky, Anton (Vi)
0410 - Honold, Kitty (Vo)
0411 - Honor, Lula (Vo)
0412 - Honstetter, Sandra (Vo)
0413 - Honzak, Carl (Vo)
0414 - Hood, Archibald (Vo)
0415 - Hooker, Bobby (Vo)
0416 - Hooks, David (Vo)

Next page

Once upon a time . . .

H

0417 - Hoole, Florence (Vo)
0418 - Hooper, Carolyn (Vo)
0419 - Hooper, Maye (Vo)
0420 - Hoople, Mary (Vo)
0421 - Hoover, Jaqueline (Pn)
0422 - Hope, Alma (Vo)
0423 - Hope, Lester (Vo)
0424 - Hope, Paul (Vo)
0425 - Hopewell, Ethel (Vo)
0426 - Hopke, George (Vi)
0427 - Hopke, Harry (Vo)
0428 - Hopkin, John (Vo)
0429 - Hopkins, Evelin E. (Vo, Vi)
0430 - Hopkins, Fred (Vo)
0431 - Hopkins, Frew (Traps)
0432 - Hopkins, George (Mu)
0433 - Hopkins, Olivet P. (Vo)
0434 - Hopkins, Ruth I. (Vo)
0435 - Hopkins, Viola (Unspecified)
0436 - Hopkins-Moses, Dale (Vo)
0437 - Hopko, George (Vo)
0438 - Hoppe, Karen (Vo)
0439 - Hopper, Aletta (Vo)
0440 - Hopper, Cecelia (Vo)
0441 - Hopper, Doris (Vo)
0442 - Hopper, Eleanor (Vo)
0443 - Hopper, Gladys (Vo)
0444 - Hopper, Grayce (Vo)
0445 - Hopper, Ida (Vo)
0446 - Hopper, Irving (Vo)
0447 - Hopper, Louise (Vo)
0448 - Hopper, Marguerite (Vo)
0449 - Hopper, Marie (Vo)
0450 - Hopper, Marion (Vo)
0451 - Hopper, Robert (Vo)
0452 - Hopple, Mary (Vo)
0453 - Hopson, Elvis (Vo)
0454 - Hopson, Evelyn (Vo)
0455 - Hopwood, Dorothy (Vo)
0456 - Horak, Charles (Pn, Acc)
0457 - Horn, Howard (Vo)
0458 - Horn, Mildred (Vo)
0459 - Hornbeck, George (Unspecified)
0460 - Hornbeck, Helen (Unspecified)
0461 - Hornbeck, Henry (Unspecified)
0462 - Hornberger, Dorothy L. (Pn)-
0463 - Hornberger, Walter (Unspecified)
0464 - Horndrup, Jean Ann (Vo)
0465 - Horne, Slaine (Vo)
0466 - Horning, Doris (Vo)
0467 - Horowitz, Anna (Vo)
0468 - Horowitz, Anna (Vo)

H

0469 - Horowitz, Babe (Vo)
0470 - Horowitz, Billie (Vo)
0471 - Horowitz, Charles How (Vo)
0472 - Horowitz, Edith (Vo)
0473 - Horowitz, Herman (Vo)
0474 - Horowitz, Sara (Vo)
0475 - Horstman, Robert (Vo)
0476 - Horstmann, Lynn (Vo)
0477 - Horszowsky, R. (Pn)
0478 - Horton, Carl (Vo)
0479 - Horton, Eileen (Vo)
0480 - Horton, Florence (Vo)
0481 - Horton, Harold H.(Unspecified)
0482 - Horton, Joseph B. (Vo)
0483 - Horton, Maren (Vo)
0484 - Horton, May (Vo)
0485 - Horton, Patricia (Vo)
0486 - Horton, Pete (Vo)
0487 - Horton, Roberta (Vo)
0488 - Hortz, Viola (Vo)
0489 - Hosenfeld, Gary (Vo)
0490 - Holmes, J. Alden (Vi)
0491 - Hoskins, Maggie (Pn)
0492 - Hosmer, Helen (Vo, Ch)
0493 - Hostash, Pauline (Vo)
0494 - Hostetter, Elsie (Pn, Or)
0495 - Hotaling, Alfred (Vo, Unspecified)
0496 - Hotaling, Evelyn (Vo)
0497 - Hotchkiss, Henry T. Jr. (Vo, Man)
0498 - Hotmer, Warren (Vo)
0499 - Hoty, Benjamin Sr. (Vo)
0500 - Houck, Harriet (Vo)
0501 - Houck, Kenneth (Vo)
0502 - Hough, John (Vo)
0503 - Houghland, Raymond (Vo)
0504 - Houghton, Gladys (Vo)
0505 - Houghton, H. W. (Vo)
0506 - Houghton, Margaret (Vo)
0507 - Houghton, Ruth (Vo)
0508 - Houle, Arthur (Vo)
0509 - Houmiel, Ann (Vo)
0510 - Houpana, Lillian (Vo)
0511 - House, Arthur (Pn)
0512 - House, Billy (Ly)
0513 - House, Kenneth (Unspecified)
0514 - House, Robert (Pn)
0515 - Housel, Emily (Pn)
0516 - Houseley, Matt (Vo)
0517 - Housman, Jean (Vo)
0518 - Housman, Junior (Vo)
0519 - Housman, Rita (Pn)
0520 - Houston, Dennis (Vo)

Next page

Once upon a time . . .

H

0521 - Houston, Elizabeth (Vo)
0522 - Houston, Herbert W. (Vo)
0523 - Houston, Nan (Song Stylist)
0524 - Houston, Norman (Vi)
0525 - Houwink, Mary (Vo)
0526 - Hoveman, Alice (Vo)
0527 - Hover, Virginia (Vo)
0528 - Hovick, Erna (Vo)
0529 - Hovistay, Ignace (Vi)
0530 - Howard, Amy (Vo)
0531 - Howard, Arthur (Vo, Cl)
0532 - Howard, Billy (Gu, Man)
0533 - Howard, Chic (Vi, Cl, Sax, Orch)
0534 - Howard, Cornelius (Vo)
0535 - Howard, Eddy (Orch)
0536 - Howard, Elizabeth (Vo)
0537 - Howard, Genevieve (Ch)
0538 - Howard, Martha (Vo)
0539 - Howard, Mary (Vo)
0540 - Howard, Muriel (Vo)
0541 - Howard, Nora (Vo)
0542 - Howard, Shiela (Vi)
0543 - Howe, Albert J. (Vo)
0544 - Howe, Alfred (Unspecified)
0545 - Howe, Beatrice (Pn)
0546 - Howe, Elma (Vo, Ch)
0547 - Howe, John (Vo)
0548 - Howe, Ruth D. (Vo)
0549 - Howe, Stewart (Unspecified)
0550 - Howe, Thelma (Vo)
0551 - Howell, Adele E. (Vo)
0552 - Howell, Alma (Unspecified)
0553 - Howell, Bertha (Vo)
0554 - Howell, Beth (Unspecified)
0555 - Howell, Dean (Tb)
0556 - Howell, Dianne (Vo)
0557 - Howell, Ernest (Vo)
0558 - Howell, Flora (Unspecified)
0559 - Howell, Hewlett (Vi)
0560 - Howell, Jean (Unspecified)
0561 - Howell, Joyce (Vo)
0562 - Howell, Lucille (Sax)
0563 - Howery, Jacqueline (Unspecified)
0564 - Howink, Mary (Vo)
0565 - Howitt, Marion E. (Vo)
0566 - Howland, Amasa (Vo)
0567 - Howland, Reba (Vi)

I

0001 - Illingworth, Nelson (Unspecified)
0002 - Ingham, Lawrence (Vo)
0003 - Irving, Jack (Pn)

Next page

Once upon a time . . .

J

0001 - Jessup, Peter Gordon (Pn)
0002 - Joesffy, Olga (Unspecified)
0003 - Johnsen, Doris (Vo)
0004 - Johnson, Muriel (Vo)
0005 - Johnson, Norma (Vo)
0006 - Johnson, Oackley (Vo)
0007 - Johnson, Regolia (Vo)
0008 - Johnson, Richard (Pn)
0009 - Johnson, Russell (Unspecified)
0010 - Johnson, Sammy (Vo)
0011 - Johnson, Thomas (Pn, Acc)
0012 - Johnson, Violet (Vo)
0013 - Johnson, William (Vo)
0014 - Johnston, Francis (Unspecified)
0015 - Johnston, Helen (Vo)
0016 - Johnston, Madeline (Vo)
0017 - Johnston, Roderick (Vo)
0018 - Johnston, Rosemary (Vo)
0019 - Joiner, Lee (Tb)
0020 - Joio, Della (Vo)
0021 - Joldersma, Ruth (Vo)
0022 - Jolliffe, Dorothea (Vo)
0023 - Jolliffe, Edgar (Vo)
0024 - Jolliffe, Harriet (Vo)
0025 - Jolliffe, Mary Joan (Vo)
0026 - Jonash, Edna (Pn)
0027 - Jonas, Marjorie (Vo)
0028 - Jonash, Florence (Pn)
0029 - Jonck, Alfred (Tp)
0030 - Jones, Addison (Pn)
0031 - Jones, Adelaide (Vo)
0032 - Jones, Adele (Vi)
0033 - Jones, Alfred W. (Vo, Ch)
0034 - Jones, Alice (Vo)
0035 - Jones, Allen (Vo)
0036 - Jones, Bonnie (Pn)
0037 - Jones, Buddy (Unspecified)
0038 - Jones, Casey (Pn)
0039 - Jones, Charles (Vo)
0040 - Jones, Charles D. (Unspecified)
0041 - Jones, Charlotte (Vo)
0042 - Jones, Clara (Vo)
0043 - Jones, Clarence W. Jr. (Vo)
0044 - Jones, Cora (Vo)
0045 - Jones, Corrine (Vo)
0046 - Jones, Dorothy (Vo)
0047 - Jones, Edna (Vo)
0048 - Jones, Ellen (Vo)
0049 - Jones, Elmer (Vo)
0050 - Jones, Esther (Man, Vi)
0051 - Jones, Eunice (Vo)
0052 - Jones, George W. (Vo)

J

0053 - Jones, Gilbert (Vo)
0054 - Jones, Gordon (Pn, Or)
0055 - Jones, Grace M. (Cl, Sax, Orch)
0056 - Jones, Helen (Vo)
0057 - Jones, Herbie (Vo)
0058 - Jones, Hilda (Vi)
0059 - Jones, Irene (Vo)
0060 - Jones, Jerry (Vo)
0061 - Jones, J. Randolph (Orch)
0062 - Jones, Kathryn (Vo, Ch)
0063 - Jones, Laura (Vo)
0064 - Jones, Levi (Vo)
0065 - Jones, Lona (Song Stylist)
0066 - Jones, Lucy (Vo)
0067 - Jones, Madeline (Vo)
0068 - Jones, Margaret (Song Stylist)
0069 - Jones, Millicent (Vo)
0070 - Jones, Peter (Ob, Piccolo)
0071 - Jones, Ralph (Vo, Ch)
0072 - Jones, Raymond (Pn)
0073 - Jones, Roosevelt (Vo)
0074 - Jones, Rudolph (Vo)
0075 - Jones, Sharon (Vo)
0076 - Jones, Shirley (Vo)
0077 - Jones, Theresa (Pn)
0078 - Jones, Valerie Val (Pn, Vo)
0079 - Jones, Wilburn (Tp)
0080 - Jones, Willard (Tp)
0081 - Jones, William C. (Pn)
0082 - Jonsson, Reuben Sture (Vi)
0083 - Jordan, Elaina (Song stylist)
0084 - Jordan, Gail (Vo)
0085 - Jordon, Lucille (Vo)
0086 - Jorgensen, Patricia (Vo)

Next page

Once upon a time . . .

K

0001 - Kahn, Felix E. (Unspecified)
0002 - Kaszubski, Judith (Vo)
0003 - Kennedy, Irving Jr. (Unspecified)
0004 - Kennedy, Lynn (Pn)
0005 - Kirkham, Samuel Sr. (Co)
0006 - Kivlehan, Barbara (Vo)
0007 - Klapp, Carl (Sax)
0008 - Kniffin, Hazel (Vi)
0009 - Knight, Albert (Vo)
0010 - Knight, Anna May (Pn, Vo)
0011 - Knight, Augustus (Mu)
0012 - Knight, Carol (Vo)
0013 - Knight, Dolores Connell (Vi)
0014 - Knight, Ramona (Vo)
0015 - Knight, Stanley (Vo)
0016 - Knisely, George M. (Vo)
0017 - Kobrinetz, Alexandria (Vo)
0018 - Knoche, Eleanor (Ce)
0019 - Knoepffler, Henry (Unspecified)
0020 - Knoerschild, Anna Marie (Vo)
0021 - Knoll, Elida (Vo)
0022 - Knoll, William (Vi)
0023 - Knott, Edith (Vo)
0024 - Knowles, Austin F. (Vo)
0025 - Knowles, Clarence (Vo)
0026 - Knowles, Leanna (Pn)
0027 - Knowles, Philip (Vo)
0028 - Knowles, Royal (Vi)
0029 - Knowlton, Ann (Vo)
0030 - Knox, Esther (Vo)
0031 - Knox, Frank (Orch)
0032 - Knox, Jessie (Vo)
0033 - Knox, Sara (Pn)
0034 - Knuckles, Marion (Vo)
0035 - Knuckle, Walter (Vo)
0036 - Kob, Walter (Pn)
0037 - Koberstein, Freeman (Pn)
0038 - Kobin, Mildred (Pn)
0039 - Kobus, Gary (Vo)
0040 - Koch, Leo (Dr)
0041 - Koch, George (Cl)
0042 - Kocher, Frederick (Co)
0043 - Kock, Al (Vo)
0044 - Koechel, Catherine (Vo)
0045 - Koecker, Henry (Vo)
0046 - Koeckling, Caroline (Vo)
0047 - Koegel, Dorothy (Unspecified)
0048 - Koehl, Julius (Pn)
0049 - Koehler, Bert (Gu, Ba)
0050 - Koehler, Tommy (Pn)
0051 - Koenig, C. Allen (Vo)
0052 - Koenig, Irene (Vo)

K

0053 - Koenigsberg, Harold (Vo)
0054 - Koenigswald, Leila (Vo)
0055 - Koenke, Beatrice (Vo)
0056 - Koeppe, William (Vo)
0057 - Koeppel, Frederick H. (Vo)
0058 - Koeppel, Herbert (Vo)
0059 - Koerber, Adolph (Tp, Co)
0060 - Koerner, George (Unspecified)
0061 - Koetting, Marion (Pn)
0062 - Kogan, Nathan (Ce)
0063 - Koh, Olive (Vo)
0064 - Kohart, Dennis (Pn)
0065 - Kohart, Donald (Pn)
0066 - Kohart, June (Pn)
0067 - Kohary, Marilla (Pn)
0068 - Kohberger, Irene (Vo)
0069 - Kohler, Arnold P. (Vo)
0070 - Kohler, Bert (Unspecified)
0071 - Kohler, Charles (Arr)
0072 - Kohler, Gloria (Vo)
0073 - Kohler, Katherine (Vo)
0074 - Kohlmann, Doris (Vo)
0075 - Kohlmann, Henry (Vo)
0067 - Kohlmeyer, Robert (Vo)
0077 - Kohlweise, Geltrude (Vo)
0078 - Kohn, Emma (Vo)
0079 - Kohn, Janet (Pn)
0080 - Kohn, W. O. (Vi)
0081 - Kohnken, Marion (Vo)
0082 - Kohnop, Louis M. (Pn)
0083 - Kohrn, Harry (Unspecified)
0084 - Kohut, Margaret (Vo)
0085 - Koke, Leo (Mu)
0086 - Kokes, John (Vi)
0087 - Kokic, Kasimir (Vo)
0088 - KokieraK, Vera (Vo)
0089 - Kolanda, Pamela (Vo)
0090 - Kolb, Agnes (Vi)
0091 - Kolb, Edwin Jr. (Vo)
0092 - Kolb, Elizabeth M. (Vo)
0093 - Kolb, Helen (Vo)
0094 - Kolb, Richard (Vo)
0095 - Kolba, Michael (Pn)
0096 - Kolbe, Joanne (Vo)
0097 - Kolbert, Teddy (Vo)
0098 - Koldofsky, Adolph (Vi)
0099 - Kole, Robert (Vo)
0100 - Koleckofsky, Philip (Vo)
0101 - Kolenda, Eleanor Unspecified)
0102 - Kolensky, Viola (Vo)
0103 - Kolinsky, Helen (Vi)
0104 - Kolisch, Simon (Unspecified)

Next page

Once upon a time . . .

K

0105 - Kollmer, Margaret (Vo)
0106 - Kology, Mary (Vo)
0107 - Kolozy, David (Vo)
0108 - Kolpers, Jeanne (Vo)
0109 - Komonchak, Andrew (Vo)
0110 - Komonchak, Gloria (Vo)
0111 - Komanchak, Nicholas (Vo)
0112 - Komonchak, Sandra (Vo)
0113 - Komoroski, Dolores (Pn, Acc)
0114 - Kompinsky, Alec (Ce)
0115 - Kompinsky, Manuel (Vi)
0116 - Kompinsky, Sara (Pn)
0117 - Konchalsky, Constance (Vi)
0118 - Konchalski, Frank Jr. Unspecified)
0119 - Kochanski, Paul (Orch)
0120 - Kondaks, Harry (Pn)
0121 - Kondash, Leonard (Vo)
0122 - Kondenar, Mathew (Unspecified)
0123 - Kondolf, Constance (Unspecified)
0124 - Kondratowitz, Irene (Vo)
0125 - Konevesky, Emil (Pn)
0126 - Kongelbeck, Richard (Vo)
0127 - Kongstead, Nelson (Vi)
0128 - Konheim, Albert (Cl)
0129 - Konigsberg, Albert (Vo)
0130 - Konigsberg, Thelma (Vo)
0131 - Konnenitz, Gertrude (Vo)
0132 - Kontsouris, Angelo (Vi)
0133 - Konzen, Judy (Vo)
0134 - Koob, Georgene E. (Pn)
0135 - Koop, Frances (Vo)
0136 - Koop, Wilhelmina (Vo)
0137 - Koopman, Al (Vo, Gu)
0138 - Kopelson, Peter (Vo)
0139 - Kopernak, Galina (Vo)
0140 - Kopff, Evelyn (Co)
0141 - Koplowitz, Shirley (Vi)
0142 - Kopp, Clarence (Unspecified)
0143 - Kopp, Joan (Unspecified)
0144 - Kopp, June (Vo)
0145 - Kopp, Katherine (Vo)
0146 - Kopp, Patricia (Vo)
0147 - Koppel, Sylvia (Vo)
0148 - Koprowski, Boleslaw (Vi)
0149 - Koral, Edwin (Ho)
0150 - Koranewsky, Marie D. (Pn, Mu)
0151 - Korfitaen, Dorothy (Vo)
0152 - Korins , Frances (Ce)
0153 - Korman, Elliot (Dr)
0154 - Korn, Allan (Sax)
0155 - Korner, Rosalind (Vo)
0156 - Korolesky, Joe (Vo)

K

0157 - Korolesky, Viola (Vo)
0158 - Korolysyn, Henry (Vo)
0159 - Korstein, Egon (Vi)
0160 - Korte, Walter (Dr)
0161 - Korte, William (Vo)
0162 - Kosa, Mildred (Vo)
0163 - Koschara, Paul (Vo)
0164 - Koshetz, Nina (Vo)
0165 - Kosilla, Helen (Vo)
0166 - Koski, Alex (Vo)
0167 - Kosky, Adele (Vo)
0168 - Kosser, Michael (Vo)
0169 - Kossman, Edward (Vi)
0170 - Kostal, Irwin (Arr, Mu, Pn)
0171 - Kostendisch, Dorothea (Unspecified)
0172 - Kostendreck, Karl (Unspecified)
0173 - Koster, Emma (Vo)
0174 - Koster, Margaret (Vo)
0175 - Kostuk, Joseph (Vo)
0176 - Kostuk, Julia (Vo)
0177 - Kostuk, Vosh (Vo)
0178 - Koteen, Jack (Unspecified)
0179 - Kothe, Henrietta (Vo)
0180 - Kothe, Marie (Vo)
0181 - Kotheim, Howard (Vo)
0182 - Kotlar, Robert (Vo)
0183 - Kotsatos, Ann (Pn)
0184 - Kotteman, Helen (Vo)
0185 - Kotter, Wallace (Pn)
0186 - Koty, George (Gu, Ba)
0187 - Koukle, George (Bass)
0188 - Koumrian, Dorothy E. (Vo)
0189 - Koutsopaulos, Danae (Vo)
0190 - Kovach, Eva (Vi)
0191 - Kovalski, Vic (Vo)
0192 - Kovar, Leon Unspecified)
0193 - Kowacs, Martha (Vi)
0194 - Kowalsky, Betty (Pn)
0195 - Kowalke, John (Or, Ch)
0196 - Kowanetz, Edward (Bugle)
0197 - Koza, John (Vo)
0198 - Kozell, Robert (Vo)
0199 - Koziel, Genevieve (Vo)
0200 - Kozlik, Anna (Unspecified)
0201 - Kozlik, Edward (Tp, Co)
0202 - Kozlik, Rose (Vi)
0203 - Kozuik, Patricia (Vo)
0204 - Kozusko, Colete (Ce)
0205 - Kaatz, Bill (Pn)
0206 - Kraeger, Charles (Pn)
0207 - Kraemer, Doris (Gu)
0208 - Kraemer, Ruby (Vo)

Next page

Once upon a time . . .

K

0209 - Kraft, George (Vo)
0210 - Kraft, Harley (Vo)
0211 - Krajewski, Roseanne (Vo)
0212 - Krajewski, Stella (Vo)
0213 - Kralicek, Louis (Acc)
0214 - Kramar, Muriel (Vo)
0215 - Kramer, Dorothy (Vo)
0216 - Kramer, Edward C. (Unspecified)
0217 - Kramer, Evelyn (Vo)
0218 - Kramer, Florence (Vo)
0219 - Kramer, Henry (Cl)
0220 - Kramer, James (Pn)
0221 - Kramer, Janet (Vi)
0222 - Kramer, Jack (Tu)
0223 - Kramer, Louise (Vo)
0224 - Kramer, Margie (Vo)
0225 - Kramer, Marilee (Cl)
0226 - Kranichfeld, Gerry (Vo)
0227 - Kranik, Lucille (Vo)
0228 - Krantz, Mary (Vo)
0229 - Kranz, Gertrude (Vo)
0230 - Kranz, Rose Van Rees (Vo)
0231 - Krapf, Edna (Vo)
0232 - Krash, Dorothy (Ch)
0233 - Krashes, David (Dr)
0234 - Krasnapolsky, Michael (Unspecified)
0235 - Krasney, Anne (Vo)
0236 - Krass, Stephanie (Vo)
0237 - Krasso, Ralph (Vo)
0238 - Krassow, Dorothy (Vo)
0239 - Kratochville, Helen (Vo)
0240 - Kratz, Pete (Gu)
0241 - Kratzcke, Isabelle (Vo)
0242 - Kraus, Harold (Unspecified)
0243 - Kraus, Phyllis (Vo)
0244 - Kraus, Robert (Vo)
0245 - Krause, Kurt (Vo)
0246 - Krause, Robert (Vi)
0247 - Krauss, Dorothy (Vo)
0248 - Krauss, Jeanne (Pn)
0249 - Krawczuk, Adolf (Vo)
0250 - Kreeber, Harby (Orch)
0251 - Krebs, Helmut (Vo)
0252 - Krebbs, Belinda C. (Vo)
0253 - Kreiger, Arthur A. (Vo)
0254 - Kreina, Lester (Vo)
. . . . . .
. . . . . .
. . . . . .
. . . . . .
. . . . . .
. . . . . .

L

0001 - La Paglia, Carmen (Vo)
0002 - Lo Giudice, Ciro (Orch)
0003 - Laggerval, Otto (Orch)
0004 - Laurenti, Mario (Vo)
0005 - Leek, Claire (Pn)
0006 - Lenti, Anthony (Pn)
0007 - Levienne, Nicolas (Ce)
0008 - Levi, Anthony (Vi)
0009 - Levi, Papalia (Vi)
0010 - Levi, Raymond (Vi)
0011 - Levy, Donald (Vo)
0012 - Levy, Estelle (Vo)
0013 - Levy, Henry (Vo)
0014 - Levy, Julienne (Vo)
0015 - Levy, Lawrence (Sax)
0016 - Levy, Nathan (Vi)
0017 - Lewenden, Edith (Vi)
0018 - Lewin, Betty (Pn)
0019 - Lewin, Faye (Pn)
0020 - Lewin, Thelma (Vo)
0021 - Lewis, Abraham (Sax)
0022 - Lewis, Alan (Tp)
0023 - Lewis, Bernice B. (Vo)
0024 - Lewis, Billie (Sax)
0025 - Lewis, Bud (Sax)
0026 - Lewis, Daisy (Vo)
0027 - Lewis, Doris (Vo)
0028 - Lewis, Elaine (Vo)
0029 - Lewis, Ernest (Vo)
0030 - Lewis, Ethel (Vo)
0031 - Lewis, Fred (Vo)
0032 - Lewis, Garton (Unspecified)
0033 - Lewis, Gibson (Vo)
0034 - Lewis, Harvey (Vo)
0035 - Lewis, Hern (Pn)
0036 - Lewis, Jeannie (Ob)
0037 - Lewis, John J. (Vo)
0038 - Lewis, Louise (Vo)
0039 - Lewis, Mary Ann (Unspecified)
0040 - Lewis, Meade Lux (Orch)
0041 - Lewis, Mylon (Vo)
0042 - Lewis, Nancy (Fl)
0043 - Lewis, Oswald (Vo)
0044 - Lewis, Patricia (Vo)
0045 - Lewis, Peggy (Vo)
0046 - Lewis, Robert G. Jr. (Vo)
0047 - Lewis, Rollin (Vo)
0048 - Lewis, Sam Ly)
0049 - Lewis, Tom (Dr)
0050 - Lewis, Warren (Tp)
0051 - Lewis, Wayne (Euphonium)
0052 - Lewis, William (Vi)

Next page

Once upon a time . . .

L

0053 - Leydem, Jimmy (Mu, Ly)
0054 - Leys, Charles (Vi)
0055 - Leys, Evelyn Bergold (Or)
0056 - Leys, Robert (Pn)
0057 - Liberti, Angelo (Vo)
0058 - Libutti, Don (Pn)
0059 - License, Blair (Vo)
0060 - License, Ralph (Vo)
0061 - Licht, Irene (Pn)
0062 - Lichten, J. C. (Vo)
0063 - Lichtenstein, H. Bernard (Unspecified)
0064 - Lichter, Beatrice (Vo)
0065 - Lichter, Eleanore (Vo)
0066 - Lichter, Marilyn (Unspecified)
0067 - Lick, Theresa (Vo)
0068 - Lidberg, Gustav (Unspecified)
0069 - Liden, Donald (Vi)
0070 - Lido, Nick (Orch)
0071 - Lieb, John (Vo)
0072 - Liebbich, Bernice (Vo)
0073 - Liebe, Harold J. (Vo)
0074 - Liebergall, Leona (Vo)
0075 - Lieberthruth, Beatrice (Vo)
0076 - Liebethruth, Doris (Vi)
0077 - Lieberthruth, Frederick (Vo)
0078 - Lieblang, Joanne (Pn)
0079 - Liebman, Edith (Vo)
0080 - Liebowitz, Arthur (Unspecified)
0081 - Liebowitz, Hymen (Unspecified)
0082 - Liebowitz, Suzanne (Pn)
0083 - Liederker, Stanley (Vo)
0084 - Liegey, Gabriel M. (Vo)
0085 - Liehr, Paul (Unspecified)
0086 - Lienhard, Walter (Pn)
0087 - Liew, Charles (Vo)
0088 - Lifschitz, Florence (Vo)
0089 - Liggon, Clarence (Vo)
0090 - Liggon, David (Vo)
0091 - Light, Ethel J. (Pn)
0092 - Lightner, Freddie (Vo)
0093 - Ligon, David (Vo)
0094 - Liguori, Dolores (Vo)
0095 - Lillard, Catherine (Pn)
0096 - Lilliard, Robert J. (Ce)
0097 - Lilliard, Virginia Brooks (Vi)
0098 - Lilliburn, Lillian (Vo)
0099 - Lilt, Irish (Vo)
0100 - Limburg, Eugenie (Vi)
0101 - Limmer, Dorothy (Vo)
0102 - Limmer, Harold (Vo)
0103 - Limplitlaw, Roy (Vo)
0104 - Linagh, Doris (Vo)

L

0105 - Linares, Elvira (Vo)
0106 - Lincoln, Frank (Vo)
0107 - Lind, Celia (Vo)
0108 - Lind, Jean (Vo)
0109 - Lind, Gloria (Vo)
0110 - Lindberg, Roy (Vi)
0111 - Lindeboom, Walter Unspecified)
0112 - Lindeman, Louis (Vo)
0113 - Linder, Greta (Vo)
0114 - Linder, Leon (Vi)
0115 - Lindgren, Greta (Vo)
0116 - Lindgren, Lydia (Vo)
0117 - Lindgren, Marion (Vo)
0118 - Lindholm, Edna (Vo)
0119 - Lindhorst, Eleonora (Vo)
0120 - Lindland, Herman (Cl)
0121 - Lindland, Tory (Vo)
0122 - Lindner, Anton (Vo)
0123 - Lindner, John (Or)
0124 - Lindquist, Bobby (Pn, Acc)
0125 - Lindquist, Roger (Vo)
0126 - Lindrup, Jack (Vo)
0127 - Lindsall, Albert (Vo)
0128 - Lindsay, Andrade (Pn)
0129 - Lindsay, Billie (Pn)
0130 - Lindsay, Mattie (Pn)
0131 - Lindsay, Millicent (Pn)
0132 - Lindsay, Yvette (Pn)
0133 - Lindstrom, Eleanir L. (Vo)
0134 - Lindstrom, Winona (Vo)
0135 - Lindtstadt, Eddie (Vo)
0136 - Line, Ruth (Pn)
0137 - Linek, Stephanie (Vo)
0138 - Liner, Eleanor (Vo)
0139 - Linet, Henry A. (Gu, Man, Tb, Pn)
0140 - Linfanti, Maria (Vo)
0141 - Ling, James (Vo)
0142 - Ling, Wee (Vo)
0143 - Linger, Lorna (Vo)
0144 - Lingwood, Ray (Tb)
0145 - Link, Elise (Vo)
0146 - Link, Helen (Vo, Ch)
0147 - Link, Julie (Vo)
0148 - Link, Luisa (Vo)
0149 - Linley, Elizabeth (Vo)
0150 - Linn, Bambi (Vo)
0151 - Linn, Evelyn (Vo)
0152 - Linn, Lillian (Vo)
0153 - Linn, Louis (Vo)
0154 - Linnaeus, Anne (Pn)
0155 - Linneen, Richard (Sax)
0156 - Linnekin, Rodney (Vo)

Next page

Once upon a time . . .

L

0157 - Linow, Ivan (Vo)
0158 - Linsky, Lawrence P. (Vo)
0159 - Linson, Clarence (Vo, Vi)
0160 - Linstedt,, Marie (Vo)
0161 - Linton, Albert Jr. (Vo)
0162 - Linton, Earl (Vo)
0163 - Linton, Helen (Vo)
0164 - Linton, Merritt (Vo)
0165 - Lintott, Marie Sterner (Pn)
0166 - Linz, Adele (Vi)
0167 - Lipford, Dorothy (Dr)
0168 - Lipitz, Jack (Vo)
0169 - Lipper, Walter (Pn)
0170 - Lippert, Clare (Vo)
0171 - Lippi, Doris (Vo)
0172 - Lipman, Joy (Vo)
0173 - Lipmanis, Uldis (Vi)
0174 - Lippman, John (Vo)
0175 - Lipschitz, Irving (Vo)
0176 - Lipson, Dora (Vi)
0177 - Lipthay, Eugene (Vo)
0178 - Liquerman, Iris (Pn)
0179 - Lisan, Martin (Pn)
0180 - Lisbon, Marie (Vo)
0181 - Lisewski, Patricia (Vo)
0182 - Lish, Beverly (Unspecified)
0183 - Liska, John (Vo)
0184 - Liss, Anita (Vo)
0185 - Liss, Estelle (Vo)
0186 - Liss, Fred (Vo)
0187 - Liss, Josephine (Ho)
0188 - Listengart, Zara (Pn)
0189 - Lister, Bruce (Tp)
0190 - Liszniewska, Marguerite Melville (Pn)
0191 - Lita, Margo (Song Stylist)
0192 - Litt, Averell (Vo)
0193 - Little, Dick (Vo)
0194 - Little, Dione (Unspecified)
0195 - Little, Gary (Fl, Fife)
0196 - Little John, Iva (Vo)
0197 - Little, Robert (Vo)
0198 - Littlewood, Bob (Dr)
0199 - Littman, Arthur (Vo)
0200 - Livant, Ruth (Vo)
0201 - Livermore, Arthur (Unspecified)
0202 - Livermore, Katherine (Vo)
0203 - Livers, Peggy (Vo)
0204 - Livesy, Everett (Vo)
0205 - Livesy, Florence E. (Vo)
0206 - Livesay, Martha (Vo)
0207 - Livicarri, Philip (Vo)
0208 - Livinston, Hugh (Vo)

L

0209 - Livitsky, Ben (Vi)
0210 - Livolsi, Joseph Cal (Vi)
0211 - Livona, Joe (Vo)
0212 - Livornese, Maria (Pn, Vo)
0213 - Livsey, Jane (Unspecified)
0214 - Livsey, William (Vo)
0215 - Lizotto, Jo Anna (Vo)
0216 - Lizzo, Frank (Dr)
0217 - Lloyd, Charles (Vo)
0218 - Lloyd, Jean (Vo)
0219 - Lloyd, Miriam Deering (Pn)
0220 - Lloyd, Thomas (Vo)
0221 - Loader, Ethel (Vo)
0222 - Loader, Rosemary (Vo)
0223 - Lobner, John (Contra basses)
0224 - Locantore, Anna (Vo)
0225 - Locantore, Carmela (Unspecified)
0226 - Locantore, Leonard (Unspecified)
0227 - Locey, Rose (Vo)
0228 - Lochner, Janet (Vo)
0229 - Lock, Harriet (Vo)
0230 - Lockart, Mildred (Vo)
0231 - Lockatell,Grene Peter (Tp)
0232 - Locke, Barbara (Vo)
0233 - Locke, David (Vi)
0234 - Locke, Lorraine (Unspecified)
0235 - Locke, Sandy (Song Stylist)
0236 - Locke, Theodora (Unspecified)
0237 - Locke, Warren (Vo)
0238 - Locker, Tonis (Vo)
0239 - Lockett, Evelyn (Vo)
0240 - Lockland, Joan (Vo)
0241 - Lockley, Grace (Pn)
0242 - Lockhard, Doris (Vo)
0243 - Lockhart, Augusta E. (Vo)
0244 - Lockrow, Arthur (Cl)
0245 - Lockwood, Diane (Pn)
0246 - Lockwood, Lauren (Dr)
0247 - Lockwood, Marcia (Vo)
0248 - Lockwood, Sarah (Vo)
0249 - Loco, Joe (Pn)
0250 - Locurto, Joseph (Dr)
0251 - Loder, James (Pn)
0252 - Lodge, Edna (Vo)
0253 - Lodge, Mary (Pn)
0254 - Lodico, Marguerite (Vo)
0255 - Lodini, Betty (Vo)
0256 - Lodovice, Rose (Vo)
0257 - Loeb, David (Mu)
0258 - Loeb, Louis (Vo)
0259 - Loeb, Stella (Vo)
0260 - Loeffler, June (Vo)

Next page

Once upon a time . . .

M

0001 - Mc Adams, William (Orch)
0002 - Mc Allister, Lesley Anne (Pn)
0003 - Mc Ardell, Mary Alice (Vo)
0004 - Mc Cardie, James (Vo)
0005 - Mc Combie, Charles (Vo)
0006 - Mc Connell, Charles (Or)
0007 - Mc Hugh, Edward (Vo)
0008 - Mc Hugh, Joseph (Vo)
0009 - Mc Hugh, Jimmy (Mu, Ly)
0010 - Mc Intyre, Warren (Pn)
0011 - Mc Kinney, Ray (Orch)
0012 - Mc Kinnon, Edna (Vo)
0013 - Mc Lain, George (Vo)
0014 - Mc Lain, Herman L. (Vo)
0015 - Mc Lane, Gertrude (Vo)
0016 - Mc Lane, Katy (Vo)
0017 - Mc Laren, Marilyn (Vo)
0018 - Mc Laughlin, Anne (Vo)
0019 - Mc Laughlin, Charles (Pn)
0020 - Mc Laughlin, Florence (Vo)
0021 - Mc Laughlin, Harold (Vi)
0022 - Mc Laughlin, Ida (Vo)
0023 - Mc Laughlin, Pauline (Vo)
0024 - Mc Lauglin, Rita (Co)
0025 - Mc Law, Regina (Vo)
0026 - Mc Lean, Alice (Vo)
0027 - Mc Lean, Betty (Vo)
0028 - Mc Lean, Doris (Vo)
0029 - Mc Lean, Dottie (Vo)
0030 - Mc Lean, Mabel (Vo)
0031 - Mc Lean, Margaret (Vo)
0032 - Mc Lean, Regina (Vi)
0033 - Mc Lean, Shirley (Vo)
0034 - Mc Lean, Walter (Vo)
0035 - Mc Lellan, James (Vo)
0036 - Mc Lellan, Jessie (Vo)
0037 - Mc Lellan, Robert (Vo)
0038 - Mc Leod, Alexander (Vo)
0039 - Mc Leod, Duncan (Vo)
0040 - Mc Leod, Elaine (Vo)
0041 - Mc Leod, Jean (Vo)
0042 - Mc Loone, Francis P. (Vo)
0043 - Mc Loud, Antoinette (Vo)
0044 - Mc Loughlin, William (Vo)
0045 - Mc Mahon, Coyle (Vo)
0046 - Mc Mahon, Harold (Unspecified)
0047 - Mc Mahon, Hazel (Unspecified)
0048 - Mc Mahon, Mary Lou (Vo)
0049 - Mc Mahon, Penny (Vo)
0050 - Mc Mahon, Sheila (Vo)
0051 - Mc Manis, Charles (Vi)
0052 - Mc Mann, Tayer (Vo)

M

0053 - Mc Millan, George (Vo)
0054 - Mc Millin, Betty (Vo)
0055 - Mc Mullen, Edwin (Vo)
0056 - Mc Munn, Gordon (Vo)
0057 - Mc Murdy, Clarence (Dr)
0058 - Mc Murdy, George (Vi)
0059 - Mc Murray, Ruth (Unspecified)
0060 - Mc Murrer, James (Vo)
0061 - Mc Nair, Hugh (Vo)
0062 - Mc Nally, Anne (Vo)
0063 - Mc Nally, Francis (Vo)
0064 - Mc Nally, George (Unspecified)
0065 - Mc Nally, Norman J. (Bassoon)
0066 - Mc Namara, Albert (Cl)
0067 - Mc Namara, Michael (Pn)
0068 - Mc Namee, Lewis (Vo)
0069 - Mc Nary, Williard (Pn)
0070 - Mc Neil, Alice (Pn)
0071 - Mc Neill, Emma (Vo)
0072 - Mc Neil, George (Ho)
0073 - Mc Neil, Marilyn (Vo)
0074 - Mc Nevins, Florence (Vo)
0075 - Mc Nichol, Frank (Vo)
0076 - Mc Nulty, Charles (Tp)
0077 - Mc Nulty, Marcella (Vo)
0078 - Mc Nulty, Patsy (Vo)
0079 - Mc Nulty, Russell (Vo)
0080 - Mc Nutt, Alex (Sax)
0081 - Mc Partin, Joseph (Tb)
0082 - Mc Partin, Maria (Cl)
0083 - Mc Quarrie, Haven (Vo)
0084 - Mc Queire, Jack (Orch)
0085 - Mc Swiggan, Lillian (Vo)
0086 - Mc Tavish, Jean (Vo)
0087 - Mc Tootle, Dorothy (Pn)
0088 - Mc Turk, Mary Ann (Unspecified)
0089 - Mc Whorter, Soonnie (Vo)
0090 - Mac Calman, Jane (Pn)
0091 - Mac Farlane, Ann (Pn)
0092 - Magill, Belmont (Vo)
0093 - Magnani, Barbara (Vo)
0094 - Magruder, Peter (Vo)
0095 - Malbauer, Helen (Vo)
0096 - Mann, Wilfred (Vo)
0097 - Mantoni, Edward (Vo)
0098 - Markarian, Charlotte (Pn)
0099 - Mauriello, Louise (Pn)
0100 - Mauriello, Mary (Vo)
0101 - Mayer, Martin (Orch)
0102 - Mazza, Lucy (Vo)
0103 - Mead, Gladys (Vo)
0104 - Mead, Joseph (Vo)

Next page

Once upon a time . . .

M

0105 - Mead, Lorraine (Vo)
0106 - Meade, Robert (Sax)
0107 - Meagerle, Marie (Vo)
0108 - Meagher, Edith (Dr)
0109 - Meagher, Gean (Dr)
0110 - Meaney, Jean (Vo)
0111 - Meaney, Madge (Pn)
0112 - Meaney, Norman (Vo)
0113 - Mechanic, Adele (Vo)
0114 - Mechanic, Lillian (Vo)
0115 - Meching, Judith (Vo)
0116 - Medick, Otto (Unspecified)
0117 - Meehan, Betty (Vo)
0118 - Meehan, Christopher (Vo)
0119 - Meehan, Mary Jane (Vo)
0120 - Meek, Walter (Vo)
0121 - Meeker, John Jr. (Vo)
0122 - Meeker, Marion (Vo)
0123 - Meenen, Joseph (Vo)
0124 - Meer, Barbara (Pn)
0125 - Meer, Dorothy (Pn)
0126 - Megahan, Norma (Vi)
0127 - Megahan, Thelma (Pn)
0128 - Megale, Martin (Vo)
0129 - Megill, Charlotte (Vo)
0130 - Mehel, Eugenia (Vo)
0131 - Mehel, Sherwood (Vo)
0132 - Mehl, Grace (Vo)
0133 - Mehl, Ruth (Vo)
0134 - Mehlman, Dorothy (Vo)
0135 - Mehrhoff, Helen (Vo)
0136 - Meier, Garent (Vi)
0137 - Meier, Marilyn (Vo)
0138 - Meier, Mary Jane (Pn)
0139 - Meier, Robert (Vo)
0140 - Meier, Roy (Tp)
0141 - Meinhardt, Helen (Cl)
0142 - Meinertzhagen, Bob (Vo)
0143 - Meinertzhagen, Cheryl (Vo)
0144 - Meinertzhagen, Verna (Vo)
0145 - Meirwitz, Miriam (Pn, Acc)
0146 - Meiselbach, Joseph (Unspecified)
0147 - Meisinger, Gloria (Vo)
0148 - Meisle, Katherine (Vo)
0149 - Meisser, Nancy (Vo)
0150 - Meissner, Charles (Vo)
0151 - Meissner, Virginia (Vo)
0152 - Mejo, Robert (Vo)
0153 - Melba, Nellie (Vo)
0154 - Melbourne, Dale (Vo)
0155 - Melchiona, Diane (Vo)
0156 - Melia, William (Pn)

M

0157 - Mellas, Helen (Vo)
0158 - Mellen, William (Vo)
0159 - Mellion, Annette (Vo)
0160 - Mellon, Anson (Vo)
0161 - Mellor, Diane (Vo)
0162 - Mellozza, Lucy (Vo)
0163 - Melnick, Edna (Vo)
0164 - Melnick, Helen (Pn)
0165 - Melone, Gertrude (Vo)
0166 - Melrose, Theresa (Vo)
0167 - Meltcalf, Edwin (Tp)
0168 - Melton, Jimmy (Vo)
0169 - Meltor, Charlotte (Vo)
0170 - Meluis, Luella (Vo)
0171 - Melvin, Helen M. (Pn)
0172 - Melvin, James Jr. (Unspecified)
0173 - Memmelaar, Ellen (Vi)
0174 - Menafra, Theresa (Vo)
0175 - Menaik, Selly (Vo)
0176 - Menaro, Arthur (Pn)
0177 - Mence, Len (Vo)
0178 - Menchel, Louis (Unspecified)
0179 - Mendelhall, Virginia (Vo)
0180 - Mendelson, Arthur (Dr)
0181 - Mendelson, Estelle (Vo)
0182 - Mendelson, Florence (Vo)
0183 - Mendelson, Gloria (Vo)
0184 - Mendelson, Jerry (Pn, Or)
0185 - Mendelson, Marcia (Pn)
0186 - Mendelssohn, Felix Robert (Mu, Ce)
0187 - Mendelssohn, Joseph (Pn)
0188 - Mendenhall, Mary Ellen (Pn)
0189 - Mendes, Anne (Vo)
0190 - Mendes, Connie (Vo)
0191 - Mendez, Lucila (Vo)
0192 - Mendikoff, Nicolai (Pn)
0193 - Mendlemann, Gabriel (Vo)
0194 - Mendrez, Joseph (Pn)
0195 - Menke, Edward H. (Vo)
0196 - Menkel, Elwood R. (Vo, Ch)
0197 - Menney, James (Vo)
0198 - Mennie, Catherine (Vo)
0199 - Mennie, Margaret (Vo)
0200 - Mennin, Peter (Mu)
0201 - Menstel, Charlotte Ch, Or)
0202 - Mentil, John (Vi)
0203 - Menus, Naomi (Vo)
0204 - Menz, Lucille (Vo)
0205 - Menzeglio, Anna (Vo)
0206 - Menzeglio, Josephine (Vo)
0207 - Mepham, Ellen (Cl)
0208 - Merahn, June Ellen (Har)

Next page

Once upon a time . . .

M

0209 - Mercer, Claudia (Vo)
0210 - Merdes, May (Vo)
0211 - Merker, Henri (Vo)
0212 - Merket, C. Elizabeth (Vo)
0213 - Merket, Marilyn (Vo)
0214 - Merkle, Marilyn (Vo)
0215 - Merkler, Hilda (Vo)
0216 - Merman, Allen (Vo)
0217 - Merman, W. J. (Vi)
0218 - Merola, John (Vo)
0219 - Mero-Irion, Yolanda (Pn)
0220 - Merras, Matilda (Vo)
0221 - Merriaman, Nan (Vo)
0222 - Merrifield, Arline (Vo)
0223 - Merrill, Maisel (Gu, Ba)
0224 - Merriman, Grace (Vo)
0225 - Merritt, Buddy (Vo)
0226 - Merritt, Edward (Vo)
0227 - Merritt, Hunter (Vo)
0228 - Merritt, Mary (Vo)
0229 - Merritt, Rachel (Vo)
0230 - Merritt, Rebecca (Vi)
0231 - Merrit, Stephen (Pn)
0232 - Merry, Ruth (Man)
0233 - Merschrod, Doris (Vo)
0234 - Merselis, Marilyn (Vo)
0235 - Mershon, Ruth Tolson (Vo)
0236 - Mertens, Viola (Vo)
0237 - Mertins, Josephine D. (Unspecified)
0238 - Merton, Alice (Vo)
0239 - Mertz, Harriet (Unspecified)
0240 - Mertz, Karl Anton (Vo)
0241 - Mertzel, Anita (Vo)
0242 - Mersereau, Emory P. (Tambourine)
0243 - Merville, Reginald B. (Vo)
0244 - Merwin, Mary Ann (Vo)
0245 - Merwyn, Carol (Vo)
0246 - Merz, Peter (Vo)
0247 - Meschutt, Marie (Vo)
0248 - Meschutt, Marion (Vo)
0249 - Meschutte, June (Unspecified)
0250 - Meserole, George (Vo)
0251 - Meservey, Bill (Dr)
0252 - Messer, Harold (Cl)
0253 - Messich, Anne (Vo)
0254 - Messina, Alexander (Vo)
0255 - Messina, Anne (Vo)
0256 - Messina, Anthony (Cl, Orch)
0257 - Messina, Joe (Orch)
0258 - Messina, Joseph (Vo)
0259 - Messina, Marilyn (Vo)
0260 - Messina, Nicholas (Vo)

M

0261 - Messina, Sol (Pn)
0262 - Messita, Jose (Vo)
0263 - Messita, Mary (Vo)
0264 - Messler, Mary Lou (Vo)
0265 - Messler, Theodore (Vo)
0266 - Messler, Whitey (Vo)
0267 - Messner, Harold (Vo)
0268 - Massner, Howard (Sax)
0269 - Messner, Harry (Vo)
0270 - Messner, Lucille (Vo)
0271 - Mestayer, Harry (Vo)
0272 - Mester, Gary (Bassoon)
0273 - Metcalf, Ernest (Unspecified)
0274 - Metcalf, Howard (Vo)
0275 - Metcalf, Margaret (Pn)
0276 - Metcalf, Mary (Vo)
0277 - Metcalf, Max (Vo)
0278 - Metcalf, Ronald (Vo)
0279 - Metcalfe, Carolyn (Vo)
0280 - Metcalfe, Metcalfe (Vo)
0281 - Meth, Lionel (Vo)
0282 - Method, Gabrielle (Pn)
0283 - Metress, Dorothy (Vo)
0284 - Metscher, Dorothea (Unspecified)
0285 - Mettler, Sylvia (Vo)
0286 - Metz, Hans (Vo)
0287 - Metz, Helen (Vo)
0288 - Metzgar, Roland (Vo)
0289 - Metzger, Anne (Unspecified)
0290 - Metzger, Mary (Vi)
0291 - Metzger, Rita (Vo)
0292 - Metzger, Robert (Pn)
0293 - Meulders, Emma (Vo)
0294 - Meulders, Theresa (Vo)
0295 - Meulemans, Arthur (Mu, Orch, Ch)
0296 - Meunzer, Betty (Har)
0297 - Mewkill, Emma (Vo)
0298 - Meyer, Alice (Vo)
0299 - Meyer, Allen (Vo)
0300 - Meyer, Anita (Vo)
0301 - Meyer, Babs (Vo)
0302 - Meyer, Betty Ann (Vo)
0303 - Meyer, Carol (Vo)
0304 - Meyer, Charles (Vo)
0305 - Meyer, Edith (Vi)
0306 - Meyer, Edward A. Jr. (Vo)
0307 - Meyer, George (Vo)
0308 - Meyer, Lillian (Vo)
0309 - Meyer, Margaret (Vo)
0310 - Meyer, Marilyn (Vo)
0311 - Meyer, Mary (Vo)
0312 - Meyer, Teddy (Vo)

Next page

Once upon a time . . .

M

0313 - Meyerowitz, Joseph (Vo)
0314 - Meyers, Eva (Vo)
0315 - Meyers, Harold (Vo)
0316 - Meyers, Judith (Vo)
0317 - Meyers, Rowena (Vo)
0318 - Meyers, Theodora (Vo)
0319 - Meys, Nicholas (Vo)
0320 - Meyyolesta, Lucille (Vo)
0321 - Micari, Peter (Vo)
0322 - Micari, Stephen (Vo)
0323 - Michaels, Charlie (Tb)
0324 - Michaels, M. Adelaide (Vo)
0325 - Michaelson, Emily (Vo)
0026 - Michalski, Ray (Vo)
0327 - Michel, Anna (Vo)
0328 - Michel, Barbara (Pn)
0329 - Michel, Harry (Dr)
0330 - Michel, Pablo (Pn)
0331 - Michelson, Inge (Unspecified)
0332 - Michelucci, Roberto (Vi)
0333 - Michener, Dean (Vo)
0334 - Michles, Leo (Dr)
0335 - Mickey, Cyril (Tp, Mu)
0336 - Mickiewicz, Matthew (Vi)
0337 - Mickowitz, Dorothea (Vo)
0338 - Mickunas, Emily (Vo)
0339 - Middlemas, Gladys (Vo)
0340 - Middlemiss, Mildred (Vo)
0341 - Middleton, Lois (Vo)
0342 - Middleworth, Gertrude (Vo)
0343 - Midgely, Mary (Vo)
0344 - Midgette, Louise (Vo)
0345 - Midler, Julius (Vo)
0346 - Miele, Martha (Pn)
0347 - Mielniczuk, Helena (Vo)
0348 - Mikova, Marie (Pn)
0349 - Milano, Giuseppe (Vo)
0350 - Milano, Sally (Vo)
0351 - Milbank, Ida (Vo)
0352 - Milburn, Martha (Vo)
0353 - Miles, Julian (Vo)
0354 - Miles, Mildred (Vo)
0355 - Miligi, Eugene (Pn)
0356 - Millar, Bob (Vo)
0357 - Millard, Jack (Vo)
0358 - Millard, John C. (Vo)
0359 - Millen, Mary (Vo)
0360 - Miller, Ada (Vo)
0361 - Miller, Anna Marie (Vo)
0362 - Miller, Andrew (Vo)
0363 - Miller, Arlene (Vo)
0364 - Miller, Betty Jean (Vo)

M

0365 - Miller, Billy (Pn)
0366 - Miller, Carl (Tb)
0367 - Miller, Carolyn (Vo)
0368 - Miller, Celia (Vo)
0369 - Miller, Chester (Vi)
0370 - Miller, Chilton Paul (Vo)
0371 - Miller, Chris (Vo)
0372 - Miller, Constance (Pn)
0373 - Miller, Craig (Vo)
0374 - Miller, Cynthia (Cl)
0375 - Miller, Dill (Pn)
0376 - Miller, Donald (Vi)
0377 - Miller, Dianne (Cl)
0378 - Miller, Earl (Fl, Piccolo)
0379 - Miller, Edris (Vo)
0380 - Miller, Edward (Vo)
0381 - Miller, Effie (Vo)
0382 - Miller, Emily (Vo)
0383 - Miller, Eunice (Vo)
0384 - Miller, Evelyn (Vo)
0385 - Miller, Everitt (Vo, Ch, Pn, Or)
0386 - Miller, Everton (Tp)
0387 - Miller, Florence (Song Stylist)
0388 - Miller, Floyd (Unspecified)
0389 - Miller, Franklin (Vo)
0390 - Miller, Gale (Fl)
0391 - Miller, George (Vo, Dr)
0392 - Miller, Gilmor (Vo)
0393 - Miller, Hazel (Vo)
0394 - Miller, Herbert (Vo, Tp)
0395 - Miller, Howardine (Pn)
0396 - Miller, Ilona (Vo)
0397 - Miller, Janet (Vo)
0398 - Miller, Jeanette Ann (Vo)
0399 - Miller, John (Sax)
0400 - Miller, Judy (Pn)
0401 - Miller, J. Clifford (Vi)
0402 - Miller, Kathryn (Vo)
0403 - Miller, Lenore (Unspecified)
0404 - Miller, Lillian H. (Arr)
0405 - Miller, Lorraine (Vo)
0406 - Miller, Louise (Vi)
0407 - Miller, Marcella (Vo)
0408 - Miller, Mariane (Vo)
0409 - Miller, Marilyn (Cl)
0410 - Miller, Marvel (Vo)
0411 - Miller, Mattie (Vi)
0412 - Miller, Maurice (Vo)
0413 - Miller, Margery (Vo)
0414 - Miller, Merry (Vo)
0415 - Miller, Natalie (Vo)
0416 - Miller, Noel (Pn)

Next page

Once upon a time . . .

M

0417 - Miller, Ovide (Unspecified)
0418 - Miller, Pat (Vo)
0419 - Miller, Philander (Vi, Orch)
0420 - Miller, Rebecca (Song, Stylist)
0421 - Miller, Richard (Vo)
0422 - Miller, Roberta (Vo, Pn)
0423 - Miller, Roland W. (Vo)
0424 - Miller, Rose (Vo)
0425 - Miller, Ruth (Vo)
0426 - Miller, William D. (Pn)
0427 - Miller, Wilmot (Vo)
0428 - Millet, Frank (Vo)
0429 - Millet, Manuel (Vo)
0430 - Milletaire, Carl (Vo)
0431 - Millien, Theresa (Vo)
0432 - Milligan, Harold Vincent (Pn, Or, Ch)
0433 - Mills, Alethe (Vo)
0434 - Mills, Eleanor (Vo)
0435 - Mills, George Jr. (Vo)
0436 - Mills, Margie (Vo)
0437 - Millstein, Margery (Pn)
0438 - Millmore, John (Vo)
0439 - Milsen, Paul (Unspecified)
0440 - Miltner, Rita (Vo)
0441 - Milton, Dick (Pn, Acc)
0442 - Milton, Kay (Pn)
0443 - Milton, Raymond (Vo)
0444 - Miltonberger, Irene (Vo)
0445 - Milyko, Florence (Vo)
0446 - Mimms, Clifton (Contra bassos)
0447 - Mimosa, Veronica (Pn)
0448 - Minard, Kathryn (Vo, Gu, Man)
0449 - Minaudo, Leonarda (Vo)
0450 - Mince, Richard C. (Unspecified)
0451 - Minch, Georgette (Vo)
0452 - Minck, Adele A. (Vo)
0453 - Mindell, Martin (Unspecified)
0454 - Minder, Theodora (Vo)
0455 - Mineo, Angie (Dr)
0456 - Mineo, Theresa (Vo)
0457 - Miner, Joan (Vo)
0458 - Miner, Mildred (Pn)
0459 - Miner, Robert (Vo)
0460 - Minerva, John (Vo)
0461 - Minford, Henry (Pn)
0462 - Mingle, Benjamin (Unspecified)
. . . . . .
. . . . . .
. . . . . .
. . . . . .
. . . . . .
. . . . . .

N

0001 - Nagy, Barbara (Pn)
0002 - Nagy, Ronald (Pn)
0003 - Nagy, Viola (Pn)
0004 - Neglia, John (Orch)
0005 - Newmark, Marilyn (Vo)
0006 - Newhoff, Irving (Orch)
0007 - Newman, Anne (Unspecified)
0008 - Newman, Gloria (Vo)
0009 - Newman, W. E. (Vo)
0010 - Newmeyer, Eugene (Tb)
0011 - Newquist, Jay (Vo)
0012 - Newton, Arthur E. (Vo)
0013 - Newton, Doris (Pn)
0014 - Newton, Ethel (Pn)
0015 - Newton, Frances May (Pn, Or)
0016 - Newton, Nelson (Fife)
0017 - Newton, Ralph (Vi)
0018 - Newton, Sally (Vo)
0019 - Ney, Elly (Pn)
0020 - Ney, Robert (Vo)
0021 - Neyland, William (Gu, Ba, Man)
0022 - Nichol, Mary (Vo)
0023 - Nichols, Bobby (Tp)
0024 - Nicholas, Eleanor (Vo)
0025 - Nicholas, Florence (Vo)
0026 - Nicholas, Frances (Vo)
0027 - Nicholas, Madeline (Vo)
0028 - Nicholas, Nancy (Vo)
0029 - Nicholas, Nick (Vo)
0030 - Nichols, Charles (Vo)
0031 - Nichols, Chester (Vo)
0032 - Nichols, Clarence (Vo)
0033 - Nichols, Clyde H. (Vo)
0034 - Nichols, Doris (Vo)
0035 - Nichols, Edith (Vo)
0036 - Nichols, Herbert (Tp)
0037 - Nichols, Jean (Vo)
0038 - Nichols, Patricia (Vo)
0039 - Nichols, Phyllis (Vo)
0040 - Nicholson, Edward (Vo)
0041 - Nicholson, James (Vo)
0042 - Nicholson, Kathleen (Vo)
0043 - Nicholson, Lillian (Unspecified)
0044 - Nicholson, Marie (Vo)
0045 - Nicholson, Robert (Orch)
0046 - Nick, Robert (Cl)
0047 - Nickel, Constance (Vo)
0048 - Nickerson, Albert (Vo)
0049 - Nickerson, Amy (Vo, Tp)
0050 - Nickerson, Austin (Vo, Sax)
0051 - Nickerson, Cynthia A. (Vo)
0052 - Nickerson, Doris (Vo)

Next page

Once upon a time . . .

N

0053 - Nickerson, Edna (Vo)
0054 - Nieber, Marjorie (Vo)
0055 - Nielsen, Ann Marentze (Pn, Or)
0056 - Nielsen, Carl (Mu)
0057 - Nielsen, Gordon (Vo)
0058 - Nielson, Anna (Vo)
0059 - Nielson, Charles (Vo)
0060 - Nielson, Elmer (Vo)
0061 - Nieman, Genevieve (Vo)
0062 - Nieman, John Jr. (Vo)
0063 - Niemark, Milton (Vo)
0064 - Niemieo, Frank (Vo)
0065 - Niemieo, Joseph (Vo)
0066 - Niles, Melva (Vo)
0067 - Nillo, David (Vo)
0068 - Nilssen, Signio (Vo)
0069 - Nirelli, Agata (Vo)
0070 - Nirenstein, Alfred (Vi)
0071 - Nisselson, Ellis (Vo)
0072 - Nistad, Mildred (Vo)
0073 - Nistrom, Oscar (Gu, Ba)
0074 - Nitschke, Mildred (Vo, Bugle)
0075 - Niver, Harold (Vo)
0076 - Nivison, Bessie (Vo)
0077 - Nivison, Mona (Vo)
0078 - Nivling, Donald (Pn)
0079 - Nix, Hans (Vi)
0080 - Nixon, Anne (Pn, Vo)
0081 - Nixon, Helen Bard (Vo)
0082 - Nixon, Mae (Vo)
0083 - Noak, Audrey (Vi)
0084 - Nocera, Joseph (Vo)
0085 - Nobile, Gerard (Man)
0086 - Nobile, Matthew (Pn, Acc)
0087 - Noble, Ethel (Unspecified)
0088 - Noble, John P. Jr. (Bugle)
0089 - Noble, Peggy (Unspecified)
0090 - Noble, William (Vo)
0091 - Nocera, Joseph (Dr)
0092 - Nocera, Virginia (Vo)
0093 - Nock, Alice (Vo)
0094 - Nodell, Lillian (Pn, Vo)
0095 - Nodell, Theodore (Unspecified)
0096 - Noe, Phyllis (Vo)
0097 - Noel, Dick (Vo)
0098 - Noeldichen, Richard (Vo)
0099 - Nola, Vincent (Vo)

. . . . . .
. . . . . .
. . . . . .
. . . . . .
. . . . . .

O

0001 - O' Donnell, Ned (Vo)
0002 - O' Keefe, George (Vo)
0003 - O' Malley, Patrick Jr. (Unspecified)
0004 - O' Toole, Tommie (Vo)
0005 - Ohlin, Doryce (Vo)
0006 - Olivadoti, Stephen (Vo)
0007 - Olsen, Stephen (Unspecified)
0008 - Olsen, Svea (Vo)
0009 - Olshansky, Bernardo (Vo)
0010 - Olson, Alice (Vo)
0011 - Olson, Andrew (Vo)
0012 - Olson, Betty (Vi)
0013 - Olson, Elver (Pn, Acc)
0014 - Olson, Fred (Vo)
0015 - Olson, Gustav (Vo)
0016 - Olson, Henry (Vo)
0017 - Olson, Ida (Vo)
0018 - Olson, J. William (Vo)
0019 - Olson, Paul (Unspecified)
0020 - Olson, Vivian (Vo)
0021- Olssen, Oscar (Vo)
0022 - Olsson, Carolina (Vo)
0023 - Olsson, Gladys F. (Pn)
0024 - Olsson, Edith (Vo)
0025 - Omeron, Guen (Vo)
0026 - Omundsen, Elizabeth (Vo)
0027 - Omundsen, Ruth (Vo)
0028 - Onorato, Joe (Unspecified)
0029 - Onsbaker, Beno (Pn)
0030 - Onsbaker, Eleanor (Pn)
0031 - Onsbaker, Rudy (Pn)
0032 - Onufrey, Buddy (Pn)
0033 - Ophardt, Arnold (Unspecified)
0034 - Ophardt, Marilyn (Vo)
0035 - Opstrom, Henrietta (Vo)
0036 - Ordway, Dorothy (Vo)
0037 - Orhtman, Doris (Vo)
0038 - Orlando, Carolyn (Vo)
0039 - Orlando, Giuseppe (Vo)
0040 - Orliroff, Rose (Vo)
0041 - Orlog, Nikolai (Pn)
0042 - Oros, Gaye (Vo)
0043 - Oros, Lili (Vo)
0044 - Orpin, Bob (Keyboard)
0045 - Orr, Elva E. (Vo)
0046 - Orr, Luther B. Jr. (Vo)
0047 - Orr, Mae (Vo)
0048 - Orr, Marguerite (Unspecified)
0049 - Orr, Marilyn (G. (Vo)
0050 - Orr, Tex (Dr)
0051 - Orr, Vivian (Vo)
0052 - Orsini, Henry (Orch)

Next page

Once upon a time . . .

O

0053 - Ort, Robert (Cl)
0054 - Orth, Charlotte (Vo)
0055 - Ortiz, Betty (Vo)
0056 - Ortiz, Emita (Vo)
0057 - Ortiz, Julio (Vo)
0058 - Orton, Irvine (Pn, Mu)
0059 - Orts, Diane (Vo, Fl)
0060 - Orzano, Elisa (Unspecified)
0061 - Osborn, Constance J. (Vo, Ch)
0062 - Osborn, Joseph (Sax)
0063 - Osborn, Monroe (Vo)
0064 - Osborn, Virginia (Vo)
0065 - Osborne, Donald (Vo)
0066 - Osborne, Dorothy (Vo)
0067 - Osborne, Edna (Vo)
0068 - Osborne, Joseph (Vi)
0069 - Osborne, Joyce (Vo)
0070 - Osborne, Ruth (Sax, Cl)
0071 - Osborne, Stewart (Vo)
0072 - Osborne, Will (Orch)
0073 - Osekavage, Antoinette (Vo)
0074 - Osgood, C. Sumner (Vo)
0075 - Osmer, Carol (Pn)
0076 - Ossenforf, Anna (Vo, Pn)
0077 - Ossenfort, Helen (Vo)
0078 - Ossman, Christine (Pn, Or)
0079 - Ossman, Mary Ann (Vo, Cl)
0080 - Ossmann, Florence (Unspecified)
0081 - Ossmann, Joan (Vo)
0082 - Ost, Mildred (Vo)
0083 - Ostapovich, Katherine (Unspecified)
0084 - Osten, Marjorie (Vo)
0085 - Osteopovich, William (Ho)
0086 - Oster, Bill (Tb)
0087 - Osterdag, Eugene (Vo)
0088 - Ostergreen, Buz (Vo)
0089 - Osterhaus, Clyde (Pn, Mu, Vi)
0090 - Osterhause, Esterley (Pn, Vo)
0091 - Osterhause, Stefani (Pn)
0092 - Osterhoudt, Katherine (Vo)
0093 - Osterhus, Sigurd (Pn)

. . . . . .
. . . . . .
. . . . . .
. . . . . .
. . . . . .
. . . . . .
. . . . . .
. . . . . .
. . . . . .
. . . . . .
. . . . . .

P

0001 - Palmer, Nancy (Vo, Pn)
0002 - Panzer, Robert (Pn)
0003 - Park, Elm (Tb)
0004 - Passalacqua, Vincent (Vo)
0005 - Paul, Bernard (Cl)
0006 - Pecora, Anthony (Vo)
0007 - Pedersen, Linda (Pn)
0008 - Pedersen, Suzanne (Pn)
0009 - Peer, Edward C. (Vo)
0010 - Pendleton, Janet (Pn, Vo)
0011 - Penner, Joseph (Orch)
0012 - Pennoyer, Orto (Orch)
0013 - Perini, Flora (Vo)
0014 - Perrino, Eleanor (Vo)
0015 - Perrone, Eleanor (Vo)
0016 - Pfister, Adrienne (Pn)
0017 - Pfister, Lee (Pn)
0018 - Pflester, Anastasia (Pn)
0019 - Pierce, Robert B. (Vo)
0020 - Pierce, Seneca (Pn, Mu)
0021 - Pierce, Sherry (Pn)
0022 - Pierce, Timphy (Vo, Woodwind)
0023 - Pierce, Willard (Vo)
0024 - Pierce, William (Vo)
0025 - Piercey, Fred (Vo)
0026 - Pierpont, Cortland (Vo)
0027 - Pierpont, Deborah (Vo)
0028 - Piersol, Burton (Vo)
0029 - Pierson, Harry (Vo)
0030 - Pierson, Katherine (Vo)
0031 - Pierson, Marjorie (Vo)
0032 - Pierson, Mary, Alice (Vo)
0033 - Pigott, Mary Alice (Vo)
0034 - Pilcher, Edith (Vo)
0035 - Pilchman, Sara (Vo)
0036 - Piller, Bertha (Vo)
0037 - Pimsleur, Solomon (Pn, Mu)
0038 - Pine, Dorothy (Vo)
0039 - Pinkernell, Peter (Vo)
0040 - Pinkham, Jessie (Vo)
0041 - Pinkus, Rose (Vo)
0042 - Pinney, Mary (Pn)
0043 - Pintevalle, Diane (Vo)
0044 - Pinto, Carmine (Cl, Tp, Sax)
0045 - Pinto, Jack (Orch)
0046 - Pinto, Nancy (Vo)
0047 - Pinto, Rosalind (Vo)
0048 - Pinzur, Jerome (Vo)
0049 - Pioget, Ada (Vo)
0050 - Pious, Minerva (Pn)
0051 - Piperato, Betty (Vo)
0052 - Piperato, Helen (Vo)

Next page

Once upon a time . . .

P

0053 - Piperato, Rosella (Vo)
0054 - Pipino, Sylvia (Vo)
0055 - Pipolo, Margaret Procino (Vo)
0056 - Pippin, Don (Pn)
0057 - Pirato, Jennie (Vo)
0058 - Pircio, Edith (Vo)
0059 - Pirnie, Bruce Unspecified)
0060 - Pirnie, Peter (Unspecified)
0061 - Pirozzi, Gene (Vi)
0062 - Pirrie, Barbara (Pn)
0063 - Pirsch, George (Unspecified)
0064 - Pisani, Bobby (Unspecified)
0065 - Pisani, Pauline (Unspecified)
0066 - Pisani, Samuel (Mellophone)
0067 - Pisano, Filomena (Vo)
0068 - Pisano, Pat (Orch)
0069 - Pisano, Recierd (Pn,Tp, Cl)
0070 - Pisarra, Theresa (Vo)
0071 - Piscitelli, Vincent (Vo)
0072 - Pisetzner, Ira (Pn)
0073 - Pitbladdo, Emma Virginia (Unspecified)
0074 - Pitcher, Gilbert (Vi)
0075 - Pitre, Barbara (Pn)
0076 - Pitre, Ellen (Pn)
0077 - Pittala, Joan (Vo)
0078 - Pittarelli, Vincenti (Co)
0079 - Potter, William (Ch)
0080 - Pitts, Cyril (Vo)
0081 - Pitts, Zasu (Vo)
0082 - Pizur, Anthony (Vo)
0083 - Pizzarelli, Sally (Vo)
0084 - Place, Albert (Bass)
0085 - Place, Emma (Vo)
0086 - Place, Millicent (Unspecified)
0087 - Plant, Henry (Gu, Ba, Man)
0088 - Plant, Wesley (Vo)
0089 - Platt, Lois (Cl)
0090 - Platte, Hugo (Vo)
0091 - Platte, Mildred (Vo)
0092 - Platz, Essie (Vo)
0093 - Plavner, Helen (Vo)
0094 - Pleasant, Saunders (Vo)
0095 - Plehaty, Carl W. (Vo)
0096 - Plesco, Jeannie (Vo)
0097 - Plocharski, Helen (Unspecified)
0098 - Plock, Frank (Vo)
0099 - Plompen, Joseph (Vo)
0100 - Plotkin, Norman (Vo)
0101 - Plotz, Jeannette (Vo)
0102 - Ploutz, Lulumae (Pn)
0103 - Plumb, Ellsworth (Unspecified)
0104 - Plumb, Fred (Gu, Man)

P

0105 - Plume, Bert (Vo)
0106 - Plumelet, Evelyn (Ly)
0107 - Plumridge, Margaret (Vo)
0108 - Plumridge, Reginald (Vo)
0109 - Plunkett, Estelle (Vo)
0110 - Poaster, Morris (Vo)
0111 - Podbersky, Yetta (Vo)
0112 - Podes, Angelo (Dr)
0113 - Podewils, Robert (Vo)
0114 - Podeyn, Beatrice (Pn)
0115 - Podeyn, Herbert (Vo)
0116 - Podger, Alvenia (Vo)
0117 - Podraskie, Betty (Vo)
0118 - Poggi, Rita (Vo)
0119 - Pogrebniak, Serge (Ho)
0120 - Polack, Stefanie (Unspecified)
0121 - Polansky, Lou (Pn)
0122 - Polhemus, Alma (Pn)
0123 - Polsgrove, Robert (Vo)
0124 - Polstein, Evelyn (Vo)
0125 - Polster, Max (Timpani)
0126 - Poliwoda, Vera (Vo)
0127 - Polk, Karen (Vo)
0128 - Polomeni, Eugenia (Vo)
0129 - Polonsky, Samuel (Vi)
0130 - Poly, Florence (Vo)
0131 - Pomatti, Renato (Unspecified)
0132 - Pompilio, Mary (Vo)
0133 - Pondi, Esther (Vo)
0134 - Ponessa, Anna (Vo)
0135 - Ponessa, Arthur (Vo)
0136 - Ponessa, Carolyn (Unspecified)
0137 - Ponessa, Gene (Vo)
0138 - Ponessa, Mary (Unspecified)
0139 - Ponzio, Francis (Vo)
0140 - Poole, Marion (Vo)
0141 - Poole, Pat (Vo)
0142 - Pope, Catherine (Song Stylist)
0143 - Pope, George Sr. (Vo)
0144 - Poppen, Detmar (Vo)
0145 - Porcelli, Janet (Ho)
0146 - Porcelli, Ralph (Vo)
0147 - Porriot, Jimmy (Pn, Acc)
0148 - Porter, Bill (Vo)
0149 - Porter, Florence (Pn)
0150 - Porter, Georgie (Vo)
0151 - Porter, Gloria (Vo)
0152 - Porter, Joseph (Vo)
0153 - Porter, Larry (Vo)
0154 - Porter, Muriel Lee (Vo)
0155 - Porter, Penny (Song Stylist)
0156 - Porter, Quincy (Vl, Orch)

Next page

Once upon a time . . .

P

0157 - Porter, Steven (Pn)
0158 - Porter, Vivian (Vo)
0159 - Porter, William (Vo)
0160 - Porth, George (Vo)
0161 - Portnoy, Harry (Cl)
0162 - Portnoy, Mary Lou (Pn)
0163 - Pospisil, Frank (Vi)
0164 - Post, Ann (Vo)
0165 - Post, Eileen (Vo)
0166 - Post, Jane (Vo)
0167 - Post, June (Vo)
0168 - Post, Katherine (Vo)
0169 - Post, Marion Dudley (Vo, Ch)
0170 - Post, Marjorie (Unspecified)
0171 - Post, Mildred (Vo)
0172 - Post, Russel (Unspecified)
0173 - Posteraro, Catherine (Pn)
0174 - Posteraro, F. X. (Vo)
0175 - Postowski, Edna (Vo)
0176 - Potenza, Julia (Vo)
0177 - Potiet, Ewing (Orch)
0178 - Potillo, Helen (Pn)
0179 - Potoski, Helen (Vo)
0180 - Pottensburgh, Conradene (Vo)
0181 - Potter, Carolyn (Pn, Mu)
0182 - Potter, Dorothy Dell (Pn)
0183 - Potter, Edwan (Vo)
0184 - Potter, Fanny (Vo)
0185 - Potter, Frank (Vo)
0186 - Potter, Jack (Vo)
0187 - Potter, Jean (Vo)
0188 - Potter, Jimmy (Orch)
0189 - Potter, Robert (Vo)
0190 - Potter, Van Albert (Vo)
0191 - Potters, Barbara (Vo)
0192 - Potterton, Joyce (Vo)
0193 - Pottle, Louise (Vo)
0194 - Potts, Fannie (Pn)
0195 - Potvin, Rene (Vo)
0196 - Poudel, Benny (Gu, Ba)
0197 - Pouden, Benny (Gu, Ba)
0198 - Poulos, Christopher (Vo)
0199 - Poulter, Isabel (Vo)

Q

0001 - Quinlan, Victoria Sweeney (Pn)
0002 - Quinn, Agnes (Vo)
0003 - Quinn, Billy (Dr)
0004 - Quinn, David (Cl)
0005 - Quinn, Denis (Vo)
0006 - Quinn, Helen (Vo)
0007 - Quinn, Frank (Vo)
0008 - Quinn, Gerald (Vo)
0009 - Quinn, Gregory Paul (Vo)
0010 - Quinn, Harold (Pn)
0011 - Quinn, Libbie (Vo)
0012 - Quinn, Raymond (Vo)
0013 - Quinn, Rita (Vo)
0014 - Quintina, Paolo (Vo)
0015 - Quirino, Mary (Vo)
0016 - Quirk, Betty (Pn)
0017 - Quist, Joy (Vo)
0018 - Quittel, Nat (Vo)
0019 - Quitzau, Marjorie (Vo)

Next page

Once upon a time . . .

R

0001 - Randall, Patricia (Pn)
0002 - Ratcliffe, W. H. (Vo)
0003 - Real, Alma (Vo)
0004 - Reed, Kenneth (Or)
0005 - Reeve, Margaret (Vi)
0006 - Rehling, Melvin (Vo)
0007 - Reiter, Kathryn (Vo)
0008 - Renk, Lottie (Vo)
0009 - Renyo, Isabelle (Vo)
0010 - Resnick, Diana (Vo)
0011 - Richards, Mary Jo (Pn)
0012 - Risley, Donald (Cl)
0013 - Roberts, Sharon (Pn)
0014 - Rockford, Raymond (Vo)
0015 - Rock, Evelyn (Vo)
0016 - Rock, Helen Eby (Vo)
0017 - Rock, Netta (Vo)
0018 - Rockefellow, Dewitt (Vo)
0019 - Rockford, Raymond (Vo)
0020 - Rockford, Samuel (Pn)
0021 - Rocklien, John (Unspecified)
0022 - Rocklien, Marvin (Unspecified)
0023 - Rockmeal Philip (Pn)
0024 - Rockwell, Paula (Vo)
0025 - Rocks, Eleanor (Vo)
0026 - Roddie, William (Vo)
0027 - Rode, Clarence (Vo)
0028 - Rode, Cathy (Vo)
0029 - Rode, Muriel (Vo)
0030 - Rodebaugh, Myron (Pn)
0031 - Roderbeek, Richard (Vo)
0032 - Roderick, Emma (Vo)
0033 - Rodesk, Rosalyn (Vo)
0034 - Rodewald, William (Vi)
0035 - Rodgers, Eileen (Song Stylist)
0036 - Rodger, Chet (Song Stylist, Gu, Mu)
0037 - Rodgers, John (Pn, Or, Ch)
0038 - Rodgers, Nancy Lee (Vo)
0039 - Rodhes, Albert T. (Vo)
0040 - Rodney, Ralph L. (Vo)
0041 - Rodzinsky, Arthur (Orch)
0042 - Roe, Billie (Unspecified)
0043 - Roe, Gladys (Vo)
0044 - Roe, Janet (Pn)
0045 - Roe, Joseph W. (Vo)
0046 - Roe, Justus (Vo)
0047 - Roeber, Elwood (Vo)
0048 - Roeber, Herminie (Vo)
0049 - Roecklein, Evelyn (Vo)
0050 - Roecklein, Marvin (Unspecified)
0051 - Roedel, Charlotte (Pn)
0052 - Roeder, Alfred (Vo)

R

0053 - Roehm, Martha (Vo)
0054 - Roemer, Charles (Unspecified)
0055 - Roeper, Richard (Tp)
0056 - Roesti, Connie (Vo)
0057 - Roesti, Constance (Vo)
0058 - Roffellson, Anne (Vo)
0059 - Roffman, Doris (Vo)
0060 - Rogatchewsky, Joseph (Vo)
0061 - Rogers, Anita (Vo)
0062 - Rogers, Catherine (Vo)
0063 - Rogers, Celia (Vo, Cl)
0064 - Rogers, Charlotte (F. (Pn)
0065 - Rogers, Clifford (Vo)
0066 - Rogers, Corinne (Vo)
0067 - Rogers, Henrietta (Vo)
0068 - Rogers, Henry (Vo)
0069 - Rogers, Jeanne (Vo)
0070 - Rogers, John (Unspecified)
0071 - Rogers, Joy (Vo)
0072 - Rogers, Judith (Vo)
0073 - Rogers, Linda May (Vo)
0074 - Rogers, Mollie (Unspecified)
0075 - Rogers, Prudence (Vo)
0076 - Rogers, Richard (Unspecified)
0077 - Rogers, Stuart (Vo)
0078 - Rogers, Vincent (Vo)
0079 - Rogine, Anna Lucille (Pn)
0080 - Roginsky, Marion (Vo)
0081 - Rogow, Sandra (Pn)
0082 - Rohback, Jeanette (Vo)
0083 - Rohback, Peter (Vo)
0084 - Rohlffs, Carol (Pn)
0085 - Rohner, Edna (Vo)
0086 - Rohr, Dorothy (Vo)
0087 - Rohrback, Peter (Vi)
0088 - Roider, Karl (Vo)
0089 - Roig, Ruth (Unspecified)
0090 - Roith, Vincent (Tb, Vo)
0091 - Roitomaa, Miriam (Vo)
0092 - Rokoff, Solomond (Vi)
0093 - Roland, Leonard (Vi)
0094 - Roland, Marie (Vo)
0095 - Roland, Mildred (Unspecified)
0096 - Roldenburg, Anna (Vo)
0097 - Roll, Jo-Yceanne (Vo)
0098 - Roll, Kempton (Vo)
0099 - Roller, Dana (Unspecified)
0100 - Rollins, Carol (Vo)
0101 - Rollins, Daniel (Vo)
0102 - Roloson, Howard (Vo)
0103 - Romagna, Irene (Vo)
0104 - Roman, Lois (Vo, Ch)

Next page

Once upon a time . . .

R

0105 - Roman, Louise (Vo)
0106 - Roman, Mary (Unspecified)
0107 - Romanelli, Catherine (Vo)
0108 - Romaniuc, Stefanja (Vo)
0109 - Romano, Eleanor (Vo)
0110 - Romano, Heln (Vo)
0111 - Romano, Liboria (Ly)
0112 - Romano, Sibby (Vo)
0113 - Romano, V. E. (Vo)
0114 - Romanousky, Fannie (Vo, Vi)
0115 - Romanousky, Lucy (Vi)
0116 - Romansky, Kathryn (Vo)
0117 - Romatti, Renato (Vi)
0118 - Rommeril, Robert (Vo)
0119 - Rongetti, Nicholas E. (Unspecified)
0120 - Ronhback, Betty (Unspecified)
0121 - Ronk, Daniel (Vo)
0122 - Ronni, Toya (Vo)
0123 - Rood, Annette (Vo)
0124 - Rood, Barbara (Vo)
0125 - Rood, Bernard (Vo)
0126 - Rood, Naureen (Vo)
0127 - Roon, Philip (Vi)
0128 - Rooney, Anastatia (Vo)
0129 - Rooney, Elspeth (Unspecified)
0130 - Rooney, Frances (Dr)
0131 - Rooney, Helen (Vo)
0132 - Rooney, Mickey (Vo, Mu, Ly)
0133 - Rooney, Ruth (Vo)
0134 - Roos, Charles L. (Orch)
0135 - Roos, Joan (Pn)
0136 - Roos, Lillian (Unspecified)
0137 - Roosa, Marilyn (Vo)
0138 - Roosa, Richard (Vo)
0139 - Roose, Emma (Vo)
0140 - Roosi, Carmen (Vo)
0141 - Root, Dorothy (Vo)
0142 - Roper, Leon (Fl)
0143 - Roper, Theodore (Ce)
0144 - Roper, Thomas P. (Vi)
0145 - Rorie, Lorraine (Vo)
0146 - Rorke, Catherine (Vo)
0147 - Rorke, William (Vo)
0148 - Rorroff, A. Ramon (Vo)
0149 - Rosa, Edna Mae (Unspecified)
0150 - Rosado, Fernando (Vo)
0151 - Rosado, Virginia (Vo)
0152 - Rosano, Sebastiano (Orch)
0153 - Rosar, Anny (Vo)
0154 - Rosati, Alessandro (Vi)
0155 - Roscoe, George (Vo)
0156 - Rose, Ann (Vo)

R

0157 - Rose, Charles (Sax, Cl)
0158 - Rose, Chynthia (Vo)
0159 - Rose, Dora (Vo)
0160 - Rose, Doris (Pn)
0161 - Rose, Ethel (Vo)
0162 - Rose, Eugene C. (Unspecified)
0163 - Rose, Eunice (Vo4)
0164 - Rose, Gilbert (Ho)
0165 - Rose, Hal (Orch)
0166 - Rose, Helen (Cl, Vo)
0167 - Rose, Henri (Pn)
0168 - Rose, Jane (Vo)
0169 - Rose, Lena (Pn)
0170 - Rose, Lillian (Song Stylist)
0171 - Rose, Natalie (Vi)
0172 - Rose, Patricia (Pn)
0173 - Rose, Peggy (Vo)
0174 - Rose, Walter (Vo)
0175 - Rosebery, Alan (Vo)
0176 - Roseley, Adrian (Vo)
0177 - Rosell, Sal (Vo)
0178 - Rosell-Majdan, Hilda (Vo)
0179 - Rosen, Arthur (Pn)
0180 - Rosen, Charles E. (Ch, Pn, Or)
0181 - Rosen, Evelyn (Vo)
0182 - Rosen, Leon (Vi)
0183 - Rosen, Lillian (Vo)
0184 - Rosen, Lucie Bigelow (Theremist)
0185 - Rosen, Max (Vi)
0186 - Rosen, Suzanne (Vo)
0187 - Rosen, William (Vo)
0188 - Rosenbaub, Rose (Vo)
0189 - Rosenbaum, Hilda (Vo)
0190 - Rosenbaum, Iris (Pn)
0191 - Rosenberg, Helen (Vo)
0192 - Rosenberg, Miriam (Vo)
0193 - Rosenberg, Nadia (Pn)
0194 - Rosenberg, Richard (Vo)
0195 - Rosemberg, Sylvia (Vi)
0196 - Rosenberger, Rosalie (Vo)
0197 - Rosenblatt, Emily (Vo)
0198 - Rosenblum, Charlotte (Vo)
0199 - Rosencrans, Betty (Vo)
0200 - Rosenfeld, Gene (Pn)
0201 - Rosenfield, Samuel (Pn)
. . . . . .
. . . . . .
. . . . . .
. . . . . .
. . . . . .
. . . . . .
. . . . . .

Next page

Once upon a time . . .

S

0001 - Sands, Lila (Unspecified)
0002 - Santi, Dario (Pn)
0003 - Scaffa, Anthony (Vo)
0004 - Schackner, Blackie (Ha)
0005 - Scheff, Mickey (Orch)
0006 - Scheinler, Janice (Pn)
0007 - Schenck, Karen (Pn)
0008 - Schnorbus, Rosalie (Vo)
0009 - Schupner, Harry (Vo)
0010 - Schupner, Jean (Pn)
0011 - Schupner, Marjorie (Vo, Pn)
0012 - Schurer, Christian (Vo)
0013 - Schussler, Gerald (Vo)
0014 - Schuster, Maxine (Pn)
0015 - Schuster, Uta (Vo)
0016 - Schuster, Walter (Vo)
0017 - Schuti, Jean (Pn)
0018 - Schutt, Virginia (Vo)
0019 - Schutte, Arthur (Vo)
0020 - Schuttler, Joe (Perc)
0021 - Schuttler, Lillian (Vo)
0022 - Schutz, Adam (Vo)
0023 - Schutz, Beatrice (Vo)
0024 - Schuyler, George (Vo)
0025 - Schwab, Bertha (Vo)
0026 - Schwab, Edward A. (Vo)
0027 - Schwab, Henry (Sousaphone)
0028 - Schwab, Louisa P. (Vo)
0029 - Schwadron, Phyllis (Vo)
0030 - Schwalbach, Alice (Vo)
0031 - Schwamb, Margaret (Vo)
0032 - Schwanda, Joan (Vo)
0033 - Schwaner, Herbert G. (Vo)
0034 - Schwaner, Robert (M. (Vo)
0035 - Schwartz, Alan (Tp)
0036 - Schwartz, Albert (Vo)
0037 - Schwartz, Alice (Vi)
0038 - Schwartz, Caroline (Vo)
0039 - Schwartz, Dick (Acc, Mu)
0040 - Schwartz, Donald (Vo)
0041 - Schwartz, Elaine (Vi)
0042 - Schwartz, Elberta (Vo)
0043 - Schwartz, Esther (Vo)
0044 - Schwartz, Frank (Unspecified)
0045 - Schwartz, Herbert L. (Vo)
0046 - Schwartz, Kate (Vo)
0047 - Schwartz, Laskar (Vo)
0048 - Schwartz, Marian (Pn)
0049 - Schwartz, Martin (Co, Tp)
0050 - Schwartz, Rose (Vo)
0051 - Schwartz, Sarah (Vo)
0052 - Schwartz, Sydney (Vo)

S

0053 - Schwarz, Albert (Vo)
0054 - Schwarz, Hazel (Vo)
0055 - Schwasman, Kenneth (Vo)
0056 - Schween, Hank Jr. (Vo)
0057 - Schweers, Charles (Sax)
0058 - Schweitzer, Marie (Vo)
0059 - Schweizer, Roger (Dr)
0060 - Schwemmer, Marie (Vo)
0061 - Schwenk, Heman C. (Vo)
0062 - Schwenk, Marion (Vo)
0063 - Schwiers, Suzette (Vo)
0064 - Schwindt, Fred (Vo)
0065 - Schwindt, Harriet (Unspecified)
0066 - Schwitters, Edward (Pn)
0067 - Schwlze, Edward (Vo)
0068 - Schworberg, Arthur (Vi)
0069 - Schymik, Elfriede (Vo, Pn)
0070 - Sciafam, Paul (Vi)
0071 - Scibetta, Tony (Pn)
0072 - Scienti, Silvio (Pn)
0073 - Scileppi, Edward (Cl)
0074 - Scileppi, Robert (Vo)
0075 - Scimeca, Ines (Vo)
0076 - Sciortino, Daisy (Vo)
0077 - Scios, Gloria (Vo)
0078 - Scipp, Agnes (Vo)
0079 - Scism, Evelyn (Vi)
0080 - Scism, Mildred (Vo)
0081 - Sclocumb, Katie (Vo)
0082 - Scobee, Dorothy (Vo)
0083 - Scobee, Mary (Vo)
0084 - Scobee, John (Vo)
0085 - Scofield, Allyn (Vo)
0086 - Scofield, Listman (Vo)
0087 - Scoggan, Joan (Vo)
0088 - Scogna, Jimmy (Pn)
0089 - Scolaro, Dominic (Vo, Vi, Ho)
0090 - Scolaro, Salvatore (Ob)
0091 - Scoll, Medora (Vo)
0092 - Scoma, Florence (Vo)
0093 - Scoma, Jennie (Vo)
0094 - Scommodaw, Mathilda E. (Pn)
0095 - Sconzo, Joseph (Vo)
0096 - Scordo, Anthony (Sousaphone)
0097 - Scordo, Santo (Co)
0098 - Scorese, Tony (Vo)
0099 - Scotney, Evelyn (Vo)
0100 - Scott, Alberta (Pn)
0101 - Scott, Audrey (Vo)
0102 - Scott, Carol (Vo)
0103 - Scott, David A. (Vo)
0104 - Scott, Doc (Vo)

Next page

Once upon a time . . .

S

0105 - Scott, D. A. (Vo)
0106 - Scott, Catherine (Ve)
0107 - Scott, Cecelia (Vo)
0108 - Scott, Ellaman (Pn)
0109 - Scott, Esther (Vo, Ch)
0110 - Scott, Frances (Vo)
0111 - Scott, Gerry (Vo)
0112 - Scott, Gertrude (Pn)
0113 - Scott, Clark (Sax)
0114 - Scott, Flora U. (Vo)
0115 - Scott, Ichabod (Pn)
0116 - Scott, Jacquelyn (Vo)
0117 - Scott, Joan (Vo)
0118 - Scott, John (Pn)
0119 - Scott, Judith B. (Vo)
0120 - Scott, Kathryn (Vo)
0121 - Scott, Louise (Vo)
0122 - Scott, Mary Ann (Vo)
0123 - Scott, Matteson (Unspecified)
0124 - Scott, Milton (Vo)
0125 - Scott, Molly (Pn)
0126 - Scott, Ruby (Pn)
0127 - Scott, Sadie Lee (Vo)
0128 - Scott, Sally (Vo)
0129 - Scott, Shirley (Vo)
0130 - Scott, Theodore (Vo)
0131 - Scott, Velma (Vo)
0132 - Scott, Willard (Vo)
0133 - Scott, Winifred (Vo)
0134 - Scott-Morris, Donald (Pn)
0135 - Scotto, Emil (Dr)
0136 - Scribner, Barbara (Vo)
0137 - Scripture, Alice (Xylophone)
0138 - Scudder, Adelaide (Vo)
0139 - Scudder, Harriett (Vo)
0140 - Scudder, Lacelia S. (Vo)
0141 - Scudellari, Richard (Pn)
0142 - Scull, Adele (Vo)
0143 - Scull, John (Vo)
0144 - Scull, Thomas (Ho)
0145 - Scully, Allan J. (Vo)
0146 - Scully, Frank (Vo)
0147 - Scully, George (Vo)
0148 - Scully, Helen Jean (Vo)
0149 - Scully, Mary Ellen (Vo)
0150 - Scunda, Marie (Vo)
0151 - Scuri, Elsie M. (Vo)
0152 - Sczarneski, Helen (Cl)
0153 - Seabury, Roslyn (Vo)
0154 - Seabury, Virginia (Pn)
0155 - Seager, Flavia (Vo)
0156 - Seagle, Oscar (Vo)

S

0157 - Seale, John C. (Vo)
0158 - Seale, Anita (Vo)
0159 - Seale, Clifford (Vo)
0160 - Seale, Leslie (Vo)
0161 - Sealey, Howard (Vo)
0162 - Sealey, Mildred (Vo)
0163 - Sealy, Anna (Vo)
0164 - Sealy, Ethel (Vo)
0165 - Sealy, Howard (Vo)
0166 - Sealy, Olive (Vo)
0167 - Sealy, Ruth (Vo)
0168 - Sealy, Sybil (Dr)
0169 - Seeley, Suzanne (Pn)
0170 - Sempepos, Catherine (Vo)
0171 - Seaman, Bernie (Pn)
0172 - Seaman, Donald (Vo)
0173 - Seaman, Dorothy (Pn)
0174 - Seaman, Murray (Vo)
0175 - Seaman, Robert (Sax)
0176 - Seaman, Roy (Cl, Orch)
0177 - Seaman, Tommy (Vo)
0178 - Sear, Ann (Pn)
0179 - Searby, Alice (Pn)
0180 - Searfoss, Ray (Vo)
0181 - Searight, Gordon (Sax)
0182 - Searle, Muriel (Vo)
0183 - Searle, William (Vo)
0184 - Sears, James (Vo)
0185 - Sears, Richard (Vi)
0186 - Sears, Tommy (Vo)
0187 - Seaton, Bob (Unspecified)
0188 - Seaton, Jennie (Pn)
0189 - Seaton, Margaret (Vo
0190 - Seaton, Robert (Vo)
0191 - Seaver, Blanche Ebert (Mu)
0192 - Seavey, Marilyn (Vo, Pn, Ch)
0193 - Seaward, Gail (Pn)
0194 - Seay, Steadman (Vo)
0195 - Seay, Woodson (Vo)
0196 - Seba, Stephen (Vo)
0197 - Sebastian, Mark (Pn, Song Stylist)
0198 - Sebriansky, Mara (Vi)
0199 - Secor, Donald (Vo)
0200 - Secor, Geraldine (Vo)
0201 - Secora, Frances (Vo)
0202 - Secora, Margaret (Vo)
0203 - Secora, Mary (Vo)
0204 - Sedano, Carlos (Vi)
0205 - Sedar, Giorgio (Gu, Vo)
0206 - Sedate, Ann (Pn)
0207 - Seddon, May (Bugle)
0208 - Sedgwick, Cathy (Vo)

Next page

Once upon a time . . .

S

0209 - Sedlack, Thomas (Gu, Vo)
0210 - Sedlak, Jack (Vo)
0211 - Sedley, Edna (Vo)
0212 - Seducati, Beltrani (Sax)
0213 - See, Harry (Vo)
0214 - See, Hildur (Pn)
0215 - See, Lois (Vi)
0216 - Seebeck, Cecelia (Vo)
0217 - Seebeck, Harold (Orch)
0218 - Seebeck, Joyce (Vo)
0219 - Seebeck, Russell (Vo)
0220 - Seeber, Cynthia (Fl)
0221 - Seeber, Ronald (Cl)
0222 - Seeber, Roy (Pn)
0223 - Seeger, Alfred (Vo)
0224 - Seeger, Constance (Vi)
0225 - Seegers, Rosl (Vo)
0226 - Seegmiller, Bill (Vo)
0227 - Seegott, Louis (Vi)
0228 - Seeley, Hazel (Vo)
0229 - Seeley, Irene (Vo)
0230 - Seeley, Leonard (Vo)
0231 - Seely, Joan (Vo)
0232 - Seely, Katherine (Vo)
0233 - Seely, Mary (Vo)
0234 - Seeley, Hazel (Vo)
0235 - Seeley, Johnny (Orch)
0236 - Seeley, Roy (Unspecified)
0237 - Seemer, John (Vo)
0238 - Seerveld, Calvin (String bass)
0239 - Seerveld, Charles (Vo)
0240 - Seerveld, John (Tp)
0241 - Seerveld, Josephine (Vo)
0242 - Seerveld, Robert (Vo)
0243 - Seffert, Joan (Vo)
0244 - Sefrin, Florence (Vo)
0245 - Segall, Amy (Pn)
0246 - Segall, Bernardo (Pn, Mu)
0247 - Segel, Ruth (Pn, Acc)
0248 - Segerstern, Anita (Vo)
0249 - Segersten, Laura M. (Vo, Pn)
0250 - Segersten, Lenart (Vo)
0251 - Segitz, Hilda (Vo)
0252 - Seguirre, Charles (Tu)
0253 - Sehringer, Dorothy (Pn)
0254 - Seiberg, Jeannette (Vo)
0255 - Seibert, Albert (Vo)
0256 - Seibert, Edward (Vo)
0257 - Seibert, Jeannette (Vo)
0258 - Seibert, Walter (Vo)
0259 - Seidel, Walter Jr. (Vo)
0260 - Seiden, Bernice (Fl)

S

0261 - Seidman, Evelyn (Pn)
0262 - Seiden, Beverly (Vi)
0263 - Seidenberg, Miriam (Vo)
0264 - Seidenschwarz, Muriel (Vo)
0265 - Seider, Henry Malcolm (Ly)
0266 - Seidler, Phyllis (Vo)
0267 - Seidler-Winkler, Bruno (Unspecified)
0268 - Seidlova, Anca (Pn)
0269 - Seidman, Frederick (Vi)
0270 - Seidman, Phoebe (Vi)
0271 - Seidman, Sol (Vo)
0272 - Seidman, Stanley (Vo)
0273 - Seidner, Florence ((Pn)
0274 - Seidner, Jerome (Unspecified)
0275 - Seifert, Charles (Vo)
0276 - Seifert, Chester (Vo)
0277 - Seifstein, Maurice (Vo)
0278 - Seifts, Robert (Vo)
0279 - Seiger, Dorothy (Vo)
0280 - Seiler, Cynthia (Pn)
0281 - Seiler, Edward (Ly)
0282 - Seinsoth, Warren (Vi)
0283 - Seipp, Agnes (Vo)
0284 - Seipp, Norman J. Orch)
0285 - Seirrance, Esther (Vo)
0286 - Seitelbach, Nathan (Vi)
0287 - Seiter, Karl (Vo)
0288 - Seitz, Catherine (Vo)
0289 - Seitz, Lewis (Unspecified)
0290 - Sekberg, Willard (Unspecified)
0291 - Seldes, Marian (Vo)
0292 - Selenko, Stephen (Pn, Vo)
0293 - Selesky, Helen (Vo)
0294 - Selfert, Oscar (Cl)
0295 - Selig, Marvin (Vo)
0296 - Seligson, Marcia (Pn)
0297 - Selin, Walter (Vo)
0298 - Selke, Dorothy (Vo)
0299 - Selleck, William (Orch)
0300 - Sellen, Curtis (Vo)
0301 - Sellers, Elizabeth (Vo)
0302 - Sells, Naomi (Unspecified)
0303 - Seltruda, Diminica (Vo)
0304 - Seltzer, Jacob (Vo)
0305 - Seltzer, Mollie R. (Vo)
0306 Selwood, James (Vo)
0307 - Seman, Anna (Vo)
0308 - Seman, Mary (Vo)
0309 - Sembler, Raymond (Sax)
0310 - Sementovsky, George (Unspecified)
0311 - Semenuck, Lillian (Vo)
0312 - Seminara, Rose Mary (Vo)

Next page

Once upon a time . . .

S

0313 - Semlin, Alexander (Pn)
0314 - Semmelroth, Betty (Vo)
0315 - Semmerero, Mary (Vi)
0316 - Semon, Marty (Vo)
0317 - Semonsen, Emmy (Vo)
0318 - Sempepos, Catherine (Vo)
0319 - Semple, Clarence (Vo)
0320 - Sena, Charles F. (Vo)
0321 - Sendlein, Mariana (Vo)
0322 - Senftleber, Christina (Pn, Or)
0323 - Sengstaken, Donald (Vi)
0324 - Senger, Joseph (Vo)
0225 - Senior, Ruth (Vo)
0226 - Seniska. Anthony (Gu)
0227 - Senkier, Charles L. (Vo)
0228 - Senn, William (Vo)
0229 - Senne, Carl Edward (Vo)
0230 - Senne, Irving (Perc)
0331 - Senne, Sandra (Pn)
0332 - Sennickson, Ruth (Vo)
0333 - Sepp, Patricia (Vo)
0334 - Sera, Stephen (Vo)
0335 - Sereno, Mary Jean (Vo)
0336 - Sergeant, Anna (Vo)
0337 - Sergesten, Laura (Vo)
0338 - Sergisson, Charles (Pn, Or)
0339 - Serin, Louis (Vo)
0340 - Serini, John (Man)
0341 - Serkin, Rudolph (Pn)
0342 - Seroff, Ben (Vi)
0343- Serpe, Edward (Vo)
0344 - Serpentini, Giulio (Cl)
0345 - Serra, Lindsay (Vo)
0346 - Serra, Mary (Vo)
0347 - Serveld, Robert (Vo)
0348 - Servetti, Catherine (Unspecified)
0349 - Setchanove, Elsie (Vo)
0350 - Setelius, Lyllis (Vi)
0351 - Setleis, Tobis (Vl, Vi)
0352 - Setteducati, Theresa (Vo)
0353 - Settle, Cussell (Vo, Pn)
0354 - Settle, Grace (Vo)
0355 - Sevcik, Micky (Vi)
0356 - Sevenliss, Sophie (Vo)
0357 - Severe, Doris (Vo)
0358 - Severn, Janet (Vo)
0359 - Severn, Olive (Pn)
0360 - Sexauer, Ruth (Vo)
0361 - Sexauer, Shirley (Vo)
0362 - Seymore, Carl (Unspecified)
0363 - Seymore, Georgia (Vo)
0364 - Seymore, Mary Ann (Vo)

S

0365 - Seymore, Sophie (Vo)
0366 - Seymour, Francis I. (Vo)
0367 - Seymour, Josephine (Vi)
0368 - Seymour, Mary (Co)
0369 - Seymour, Philip (Vo)
0370 - Seymour, Ray (Tb)
0371 - Seymour, Willard (Vo)
0372 - Sgro, Rafaelo (Vo)
0373 - Shaara, Ray (Unspecified)
0374 - Shaara, Virginia (Vo)
0375 - Shaber, Veronica (Vo)
0376 - Shackette, Jean (Vo)
0377 - Shade, Gertrude (Vo)
0378 - Shaefer, Paul (Ce)
0379 - Shaer, Abraham (Vi)
0380 - Shafer, Karl (Vo)
0381 - Shaffer, Ruth (Vo)
0382 - Shafran, Harry A. (Vi)
0383 - Shafran, Helen (Vo)
0384 - Shagan, Frances (Vo)
0385 - Shahbaz, Gilbert (Vo)
0386 - Shair, Hilliard M. (Orch)
0387 - Shakespeare, Nancy (Pn)
0388 - Shaler, Barbara (Vo)
0389 - Shambough, Mary (Pn)
0390 - Shaminski, Michael (Vo)
0391 - Shanahan, Lillian (Vo)
0392 - Shand, Craig (Unspecified)
0393 - Shand, Harvey (Vo)
0394 - Shands, Ora Lee (Vo)
0395 - Shank, Fred (Vo)
0396 - Shankey, Audrey (Vo)
0397 - Shankey, Hugh (Vo)
0398 - Shanley, Jean (Vo)
0399 - Shannon, Genevieve (Pn)
0400 - Shannon, Harry (Dr)
0401 - Shannon, John (Vo)
0402 - Shannon, Nellie (Vo)
0403 - Shannon, Peggy (Vo)
0404 - Shannon, Robert (Vi)
0405 - Shannon, Winifred (Vo)
0406 - Shapiro, Grace (Unspecified)
0407 - Shapiro, Jacqueline (Vo)
0408 - Shapiro, Jewel (Vo)
0409 - Shapiro, Kate (Vo)
0410 - Shapiro, Merwin (Vi)
0411 - Shapiro, Roberta (Vo)
0412 - Shapley, Jeanette (Vo)
0413 - Shapno, Lillian (Vo)
0414 - Sharan, Anna (Vo)
0415 - Sharan, Jennie (Vo)

. . . . . .

Next page

The Musicians

= = = = = = =

Notes

Through our work we have recorded the names, and other pertinent info, of **103,973** musicians.

This total number is divided as follows:

A) in the **"Volumes One Through Five"** file 88,432

B) in the **"First Supplement"** file 5,172

C) in the **"Second Supplement"** file 5,877

D) in this **"Third Supplement"** file 4,492

for a Total of **103,973**

======

The Musicians *"In Person"*:
A photo Selection

A symbolic presence of the musicians in photographic form

A symbolic presence of the musicians in photographic form

A symbolic presence of the musicians in photographic form

A symbolic presence of the musicians in photographic form

A symbolic presence of the musicians in photographic form

A symbolic presence of the musicians in photographic form

A symbolic presence of the musicians in photographic form

A symbolic presence of the musicians in photographic form

A symbolic presence of the musicians in photographic form

A symbolic presence of the musicians in photographic form

A symbolic presence of the musicians in photographic form

A symbolic presence of the musicians in photographic form

A symbolic presence of the musicians in photographic form

A symbolic presence of the musicians in photographic form

A symbolic presence of the musicians in photographic form

A symbolic presence of the musicians in photographic form

A symbolic presence of the musicians in photographic form

A symbolic presence of the musicians in photographic form

A symbolic presence of the musicians in photographic form

A symbolic presence of the musicians in photographic form

A symbolic presence of the musicians in photographic form

A symbolic presence of the musicians in photographic form

A symbolic presence of the musicians in photographic form

A symbolic presence of the musicians in photographic form

Bibliography of Recommended Sources

- *Swing shift, "All-Girl" Band of the 1940s, by Sherrie Tucker - ISBN 9780822328179*
- *Swing to Bop, by Ira Gitler - ISBN 9780195050707*
- *Thomson, Music Chronicle, by Virgil Thompson - ISBN 9781598533095*
- *Three Wishes. An intimate look at Jazz Greats, by Pannonica de Koenigswarter - ISBN 9780810972353*
- *ToBe, or not... ToBop, by Dizzy Gillespie and Al Fraser - ISBN 9780816665471*
- *52nd St., The street of Jazz, by Arnold Shaw - ISBN 9780306800683*
- *360 Sound. The Columbia Records Story - ISBN 9781452107561*

Newspapers and magazines:

- *Babylon Beacon (The) - 1930s & 1940s*
- *Barnard Bulletin - 1930s & 1940s*
- *Bill Board - 1940s*
- *Bronxville Press (The) - 1930s & 1940s*
- *Bronxville review (The) - 1930s*
- *Bronxville Reporter (The) - 1940s*
- *Brooklyn Daily Eagle (The) - 1930s & 1940s*
- *County Review (The) - 1930s & 1940s*
- *Downbeat Magazine - 1930s & 1940s*
- *Evening World (The) - 1930- 1931*
- *Irvington Gazette (The) - 1930s & 1940s*
- *Journal News (The) - 1930s & 1940s*
- *Leader (The) - 1940s*
- *Long Island Traveler (The) - 1930s*
- *Metronome Magazine - 1930s & 1940s*
- *New Castle News - 1940s*
- *New York Age - 1930s & 1940s*
- *Palisades (The) - 1930s & 1940s*
- *Scarsdale Inquirer (The) - 1930s*
- *Swing Magazine - 1940s*
- *Wave of Long Island (The) - 1930s & 1940s*

Bibliography of Recommended Sources

Books:

- *African American Music, by Mellonee V.Burnim & Portia K. Maultsby - ISBN 9780415881814*
- *African Americans in the Jazz Age, by Mark Robert Schneider - ISBN 9780742544178*
- *Automas, Taxi Dances and Vaudeville, by David Freeland - ISBN 978081472762X*
- *Benny Goodman's. Famous 1938 Carnegie Hall Jazz Concert, by Catherine Tackley - ISBN 9780195398311*
- *Big Bands & Great Ballrooms, by Jack Behrens - ISBN 97814259697711*
- *Black Bottom Stomp, by David A. Jasen & Gene Jones - ISBN 97804515936415*
- *Country Music Originals, by Tony Russell - ISBN 9780199732661*
- *Dictionary of Music, by Michael & Joyce Kennedy and Tim Rutherford Johnson - ISBN 9780199578542*
- *Dictionary of Musical Terms, by Alison Latham - ISBN 9780198606987*
- *Duke, by Terry Teachout- ISBN9781592408801*
- *Faith in Time. The life of Jimmy Scott, by David Ritz - ISBN 9780306810883*
- *George Gershwin, His life & Music, by Ean Wood- ISBN 9781860741746*
- *Gold Age of jazz revisited 1939- 1942, by Hazen Schumacher and John Stevens - ISBN 9780916182151*
- *Gravesites of southern musicians, by Edward Amos - ISBN 9780786412704*
- *High Times Hard Times, by Anita O' Day with George Eells - ISBN 9780879101183*
- *History of Jazz, by Ted Gioia (The) - ISBN 9780195399707*
- *How Music Grew in Brooklyn, by Maurice Edwards - ISBN 9780810856662*
- *Jazz New Perspectives on the History of Jazz By Twelve of the world's Foremost Jazz Critics and Scholars, by Nat Hentoff and Albert J. Mc Carthy - ISBN 9780306800020*
- *Jazz Standards (The). A guide to the repertoire, by Ted Gioia - ISBN 9780199937394*
- *Jazz Years earwitness to an era (The), by Leonard Feather. ISBN 9780306802961*
- *Just Remember This, by Colin Bratkovich - ISBN9781483645179*
- *Life and times of an American original. Thelenious (The), by Robin D. G. Kelley - ISBN 9781439190463*
- *Lush life, by David Hajdu - ISBN 9780865475120*
- *Musical Worlds of Gunther Schuller (The), by Gunther Schuller - ISBN 9780306809028*
- *New York City Jazz, by Elizabeth Dodd Brinkofski - ISBN 9780738599144*
- *Night City. Politics and Amusement in Manhattan, by Burton W.Perretti - ISBN 9780812221572*
- *Oxford Companion to Jazz, by Bill Kirchner - ISBN 9780195183597*
- *Penguin, Jazz Guide, by Brian Morton & Richard Cook - ISBN 9780141048314*
- *Sessions with SINATRA, by Charles L. Granata - ISBN 9781556525095*
- *Swing Era (The), by Gunther Schuller - ISBN 9780195071405*

Next page

Bibliography of Recommended Sources

Websites:

- www.adp.library.ucsb.edu
- www.allmusic.com
- www.americanradiohistory.com
- www.archive.org
- www.archives.metoperafamily.org
- www.arsc-audio.org
- www.afrovoices.com
- www.allmusic.com
- www.archive.org
- www.archives. nyphil.org
- www.ascap.com
- www.bach-cantatas.com
- www.bam.org
- www.billboardtop100of.com
- www.carnegiehall.org
- www.choral.net
- www.choirschool.org
- www.classicalrecordings.org
- www.composers.com
- www.discogs.com
- www.downbeat.com
- www.dramonline.org
- www.duke.edu
- www.eyearbooks.com
- www.gv.cuny.edu
- www.horntip.com
- www.historicalmusicstore.com
- www.hrvh.org
- www.ibdb.com
- www.jazz.about.com
- www.jazzdisco.org
- www.jazzdiscography.com
- www.jazztimes.com
- www.jewishvirtuallibrary.org
- www.jjonz.us/RadioLogs/index.htm
- www.jmwc.org
- www.juilliard.edu

Websites:

- www.library.duke.edu
- www.loc.gov.org
- www.local802afm.org
- www.majesticrecord.com
- www.metopera.org
- www.movie-theatre.org
- www.msmnyc.edu
- www.news.google.com
- www.nyc.gov
- www.nyphil.org
- www.nypl.org
- www.nytimes.com
- www.pbs.org
- www.parlorsong.com
- www.popularsong.org
- www.proctors.org
- www.rootsweb.anchestry.com
- www.saintignatiusnyc.org
- www.saintthomaschurch.org
- www.scaruffi.com
- www.spotlightonbroadway.com
- www.stokowski.org
- www.swingmusic.net
- www.traditionalmusic.co.uk
- www.tsort.info/music/yr1940.htm
- www.van.org
- www.variety.com
- www.vocalgroupsharmony.com
- www.wnyc.org
- www.worldcat.org
- www.yearbookordercenter.html
- www.78discography.com
- www.1939nyworldfair.com

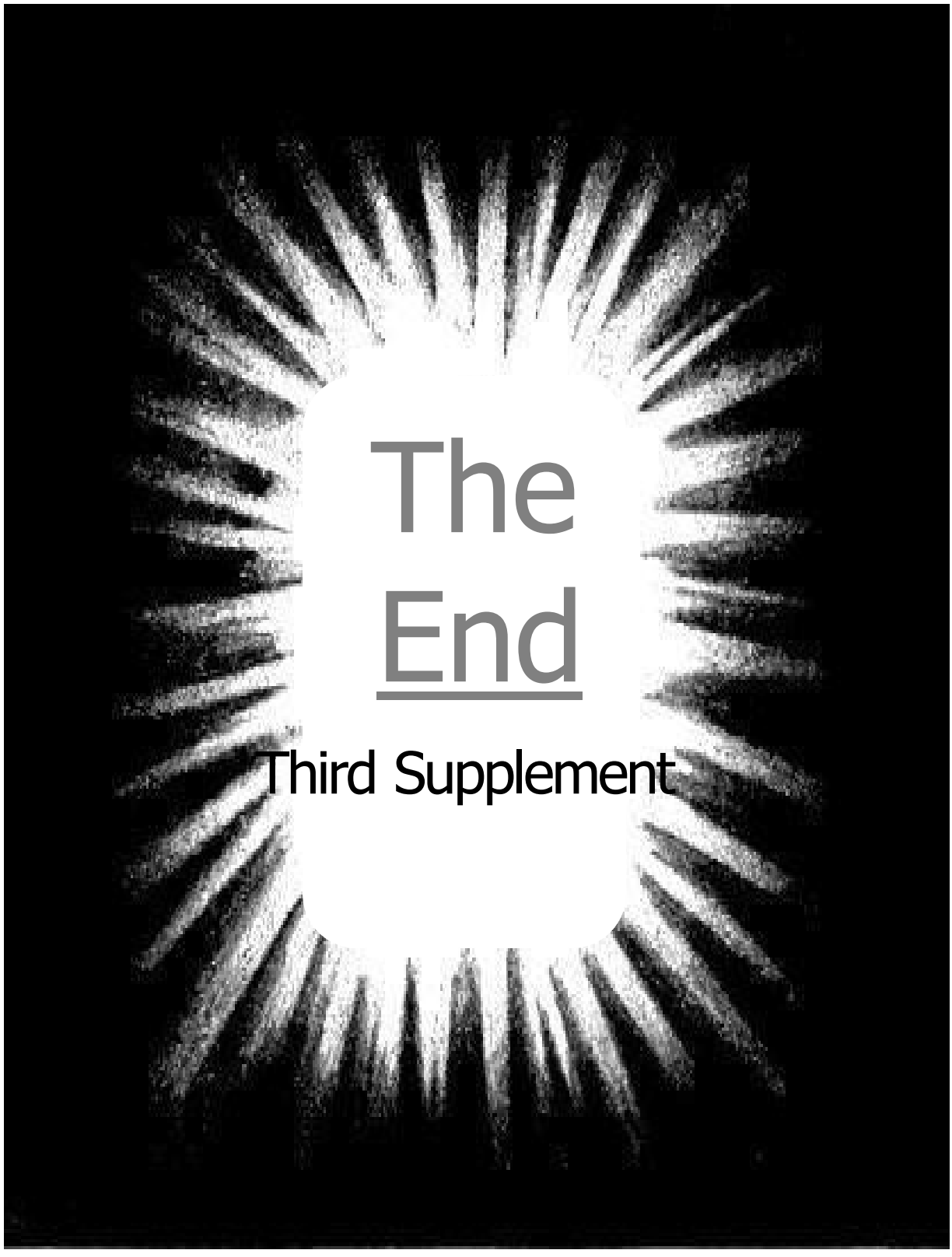

Third Supplement

Digitized in June 2025

Pietro Fanara

The "Golden Age" in New York City

The Musicians and the Venues

Fourth Supplement

Translation by Rosemary Merenda

A Historical Research On The Fundamentals Of Music

Palermo

Pietro Fanara

The "Golden Age" in New York City

The Musicians and the Venues

Fourth Supplement

Translation by Rosemary Merenda

A Historical Research On The Fundamentals Of Music

Palermo

The "Golden Age""In New York City

The Musicians and the Venues

by

Pietro Fanara

Fourth Supplement

All rights reserved

Used by permission

For any further information about this work and its update volumes, please contact the Author at: info@idiomi.it

- -

On the cover: A nocturnal view of Manhattan - New York City

"To all the Musicians named in this work"

TABLE OF CONTENTS

- About the Project . . . . . Page i.a

-The Musicians (n. 9,284) arranged in alphabetical order) . . . . . " 1
- The Musicians: Note . . . . . " 2
- The Musicians "In Person" : A photo Selection . . . . . " 3
- Bibliography of Recommended Source . . . . . " 4

About the Project

(Abstract)

So much has been said and written about the genesis of the artistic musical ferment that took place in metropolitan area of New York City in the 1920s through '50s, a period which is commonly known as "The Golden Age". In the last seventy, eighty years every aspect of this movement has been the object of in-depth study, conferences and debates.

Therefore only with difficulty would any fresh attempt at analysis prove reason for interest.

On the contrary, we thought it was useful to create a tool that could make known all the fundamentals of music and urban context present in metropolitan area of New York City during the period we considered.

To that end, we collected two types of data:

A)the number and the identity of the musicians who during the period considered, either by profession or simply by artistic vocation, usually performed in public. In selecting the musicians to include we limited ourselves to this sole latter criterion. For every musician we also indicated the instrument and /or role that he or she played;

B)the name and the address of the music venues where they performed (from theaters to public spaces, from public and private auditoriums to cocktail lounges, restaurants and bars, from houses of worship to all other kinds of gathering place used for musical performances).

The data presented in volumes 1, 2, 3, 4 and 5 (for a total of 88,432 musicians and 6,347 venues) there will be more to more to come.

Please, note that thanks to the Supplements the estimated number of musicians we will learn the identity of reaches a total of more than 125,000.

Once our work is completed we will be sure to have provided information on the social and artistic history of New York City.

The Author

The Musicians

ABBREVIATIONS

Acc	Accordion
Arr	Arrangement
Ba	Banjo
Ce	Cello
Ch	Choirmaster
Cl	Clarinet
Cn	Clarin
Co	Cornet
Db	Double bass
Dr	Drums
Fl	Flute
Gu	Guitar
Ha	Harmonica
Har	Harp
Ho	Horn
Lu	Lute
Ly	Lyrics
Man	Mandolin
Mar	Maracas
Mu	Composer
Ob	Oboe
Or	Organ
Orch	Orchestra
Perc	Percussion
Pn	Piano
Sax	Saxophones
Tb	Trombone
Tp	Trumpet
Tu	Tuba
Uk	Ukelele
Vi	Violin
Vib	Vibraphone
Vl	Viola
Vo	Voice

Next page

Once upon a time . . .

A

0001 - Abrams, Renee (Vi)
0002 - Adams, Robert L. (Or)
0003 - Addio, John (Vi)
0004 - Adler, Ralph (Vl)
0005 - Agnesy, K. (Bass)
0006 - Aitaj, V. (Vi)
0007 - Akimoff, Alexander (Vo)
0008 - Albisser, S. (Vi)
0009 - Alcamo, Leonard (Vi)
0010 - Alcock, Beethel (Vo)
0011 - Alexander, William (Vi)
0012 - Alexieff, Vladimir (Ce)
0013 - Aller, Gregory (Ce)
0014 - Allison, Glen (Vo)
0015 - Althouse, Paul (Vo)
0016 - Altman, Morris (Vi)
0017 - Altucher, Seymour (Vo, Ly)
0018 - Alverzo, Bernard (Vi)
0019 - Amado, Jacques (Vo)
0020 - Ambrich, M. E. (Vo)
0021 - Amsbro, James (Vi)
0022 - Amster, Richard (Ce)
0023 - Ananian, Paulo (Vo)
0024 - Anchak, John Theodoren Jr. (Vi)
0025 - Anchorstar, William (Vi)
0026 - Anderson, Allen (Vi)
0027 - Anderson, Arthur (Vi)
0028 - Anderson, Duke (Pn)
0029 - Anderson, Gustave (Vi)
0030 - Anderson, Sylvia Medford (Vi)
0031 - Andre, Emil (Ob)
0032 - Andreasson, B. (Vi)
0033 - Anspach, Ley (Pn)
0034 - April, Tony (Gu)
0035 - Ardatoff, Georges (Vo)
0036 - Arens, M. (Ce)
0037 - Aristan, Tex (Unspecified)
0038 - Arpino, Anthony (Vi)
0039 - Artieres, Louis (Vl)
0040 - Artzt, William (Vi)
0041 - Ashley, Phyllida (Pn)
0042 - Auderboch, Rose (Unspecified)
0043 - Audette, Norman (Vo)
0044 - Audrue, Kenneth (Cl)
0045 - Aue, Martha (Vo)
0046 - Auerbach, Sandra (Unspecified)
0047 - Auert, Rose Mary (Vo)
0048 - Augerson, Hazel (Orch)
0049 - August, Irving (Pn)
0050 - August, Sousa (Vo)
0051 - Augustine, Caunchey Jr. (Vo)
0052 - Augustine, Charles (Unspecified)

A

0053 - Augustine, Louise (Pn, Or)
0054 - Augusto, Don (Orch)
0055 - Aull, Grace (Pn)
0056 - Aumiller, W. P. (Vi)
0057 - Aunt Birtie (Vo)
0058 - Aurelia, Joan (Vi)
0059 - Auringer, Jane (Vo)
0060 - Auriger, Richard (Unspecified)
0061 - Aust, Herbert (Tp)
0062 - Austen, Julia (Vo)
0063 - Auster, Douglas (Vo)
0064 - Austin, Bill (Bass)
0065 - Austin, Elizabeth (Vi)
0066 - Austin, Francis (Vo)
0067 - Austin, Frank (Tp)
0068 - Austin, George (Vo)
0069 - Austin, Herbert (Vo, Vi, Tb)
0070 - Austin, Isabelle (Vo)
0071 - Austin, Jeanette (Vo)
0072 - Austin, Loretta (Vo)
0073 - Austin, Ralph (Bugle)
0074 - Austin, Theodore (Unspecified)
0075 - Austin, Velda C. (Vo)
0076 - Austin, Warren (Vo)
0077 - Austrian, Caryl (Unspecified)
0078 - Austrian, James (Dr)
0079 - Auth, Francis (Vo)
0080 - Auth, Williams (Vo)
0081 - Avellino, Albert (Pn, Acc)
0082 - Avens, Edith (Vo)
0083 - Avens, Helen (Vo)
0084 - Avens, Mary (Vo)
0085 - Avensoe, Arthur (Bugler)
0086 - Aventurato, Benny (Vo)
0087 - Averbach, Irving (Vo)
0088 - Averill, Jeanne (Vo)
0089 - Aversano, Philomena (Vo)
0090 - Avery, Alberta (Vo)
0091 - Avery, Anita (Vo)
0092 - Avery, Betty (Vo)
0093 - Avery, Chris (Cl)
0094 - Avery, Elizabeth (Vo)
0095 - Avery, Flora (Vo)
0096 - Avery, Gilbert (Vo)
0097 - Avery, Helen (Vo)
0098 - Avery, Jerom (Pn, Acc)
0099 - Avery, Katherine (Vo)
0100 - Avery, Mary Louise (Vo)
0101 - Avery, Robert F. (Vo)
0102 - Avery, Viola (Unspecified)
0103 - Avery, Virginia (Vo)
0104 - Avery, William (Vo)

Next page

Once upon a time . . .

A

0105 - Aves, Dedra (Vo)
0106 - Aviano, Dolores (Pn)
0107 - Avino, Alphone (Sax)
0108 - Avona, Fanny (Vo)
0109 - Avona, Lilly (Vo)
0110 - Avick, Sam (Vo)
0111 - Awad, Carol (Vo)
0112 - Awad, Joan (Vo)
0113 - Axelrod, Ellen Jane (Pn)
0114 - Axenson, Norman (Sax)
0115 - Ayers, Harold (Vo)
0116 - Ayo, Felix (Vi)
0117 - Aylesworth, Arthur (Vi)
0118 - Ayres, Kenneth (Tb)
0119 - Azaltovic, Catherine (Vo)
0120 - Azarian, Harry (Ba, Gu)
0121 - Azzara, Anne (Pn)
0122 - Azzarito, Bettina (Vo)
0123 - Azzaro, Christine (Vo, Ch)

Continua . . . .

0124 - Acquisto, Joan W. (Vo)
0125 - Aiken, Judy (Vo)
0126 - Albertson, Amy (Vo)
0127 - Alden, Paul (Pn)
0128 - Aldridge, Arline (Vo)
0129 - Alger, Will (Gu, Man)
0130 - Alleman, Eleanor (Or)
0131 - Allen, Cathy (Vo)
0132 - Allen, Peggy (Pn)
0133 - Allstein, Frances (Vo)
0134 - Altiery, Anthony (Vo)
0135 - Alton, Ardyth (Ce)
0136 - Alvad, Tommy Frisco (Ly)
0137 - Ambrosio, Jim (Acc)
0138 - Amen, Robert (Vo)
0139 - Ames, Betty (Or)
0140 - Ammirata, Josephine (Vo)
0141 - Amundson, Joyce (Vo)
0142 - Amuso, Salvatore (Unspecified)
0143 - Anda, Geza (Pn)
0144 - Anderson, Ina (Vo)
0145 - Anderson, Kay (Vo)
0146 - Angell, George R. (Vo)
0147 - Apolinari, Danny (Pn)
0148 - Arcade, Gene (Vo)
0149 - Armbrust, Arlene (Vi)
0150 - Armitage, M. Teresa (Vo)
0151 - Arthur, Elizabeth (Vo)
0152 - Aucello, Julius (V)
0153 - August, Jack (Cl)
0154 - Auricchio, Dominick (Vo)
0155 - Avenius, Sheldon (Vo)

B

0001 - Baar, Jesse (Vi)
0002 - Bachman, Alberto (Vi)
0003 - Bachmann, Mary Carey (Unspecified) x
0004 - Back, Bill (Song Stylist, Pn)
0005 - Bagby, Doc (Or)
0006 - Baier, Woodward Victor (Or, Ch)
0007 - Bailey, Bob (Vo)
0008 - Bailey, Pearl (Song Stylist)
0009 - Bak, Adolph (Vi)
0010 - Baker, Joe (Vo)
0011 - Baker, Judith (Vi)
0012 - Baker, Wilson (Vo)
0013 - Baldwin, Carolyne Cone (Pn)
0014 - Ball, Henry Price (Vi)
0015 - Ball, L. J. (Or)
0016 - Ballard, Erin (Vo)
0017 - Banasiak, Stanley (Unspecified)
0018 - Bang, S. E. (Vi)
0019 - Baravalle, R. (Vi)
0020 - Barbee, Gene (Vo)
0021 - Barbot, Emile (Bassoon)
0022 - Barbour, Ines (Vo)
0023 - Bari, Don (Song Stylist)
0024 - Barker, Harold (Vi)
0025 - Barlow, Daniel (Vi)
0026 - Barlow, John (Orch)
0027 - Barone, Anthony (Acc)
0028 - Barragan, J. (Vl)
0029 - Barron, May (Vo)
0030 - Barrow, George (Sax)
0031 - Barth, Myra (Vo)
0032 - Bartleson, Ann (Unspecified)
0033 - Bartley, Patrick (Vo)
0034 - Baruk, Yvette (Vo)
0035 - Barwicki, John (Bass)
0036 - Barzilay, Dorothy (Vo)
0037 - Bash, Simon (Orch)
0038 - Basinof , Benno (Vi)
0039 - Baskerville, Robert (Vo)
0040 - Bass, Abraham (Ce)
0041 - Battaglia, Salvatore (Vi)
0042 - Bauccio, Chjarles (Vi)
0043 - Bauman, Judy (Pn)
0044 - Bayerlee, Johanna (Vo)
0045 - Beale, Minot (Vi)
0046 - Becher, Richard (Timpani)
0047 - Beck, Charles (Unspecified)
0048 - Beck, Herbert F. (Pn)
0049 - Becker, Delos (Vo)
0050 - Becker, Gustave (Vo)
0051 - Beisheim, E. (Bassoon)
0052 - Belcker, Mary Priscilla (Unspecified)

Next page

Once upon a time . . .

B

0053 - Belfer, Adolph (Vi)
0054 - Bell, Norman (Arr, Mu)
0055 - Bellatone, Anthony (Vo)
0056 - Beloy, Joel (Vi)
0057 - Bendt, Emil (Vi)
0058 - Bennett, Marvin (Fl)
0059 - Benoist, Andrè (Pn)
0060 - Bensel, Caryl (Vo)
0061 - Benson, Betty (Vo)
0062 - Benson, Bjorno (Vi)
0063 - Benson, Stanley (Vi)
0064 - Berger, Jacob (Vi)
0065 - Berger, Louis (Ce)
0066 - Berini, Mario (Vo)
0067 - Berk, Roy D. (Vo)
0068 - Berkie, Archie (Vi)
0069 - Berlin, Susan R. (Unspecified)
0070 - Berlin, Vladimir (Vl)
0071 - Bernard, Albert (Vl)
0072 - Bernard, P. (Vi)
0073 - Bernolfo, P. (Ce)
0074 - Bernstein, J. (Ce)
0075 - Bernstein, Valerie (Triangles)
0076 - Bertelli, Renata (Vi)
0077 - Besler, Bobby (Vo)
0078 - Besrodny, Boris (Ce)
0079 - Besrodny, J. (Vi)
0080 - Berthoud, P. P. (Vi)
0081 - Betts, Lagrand (Cl)
0082 - Betts, Norman (Vi)
0083 - Bial, Bert (Bassoon)
0084 - Bialousz, Chester (Vi)
0085 - Billings, Kenneth (Pn, Or)
0086 - Bilotti, G. A. (Pn)
0087 - Bisha, E. (Ce)
0088 - Bissio, Silvio (Vi)
0089 - Bjork, Algot (Vo)
0090 - Black, Annette (Vo)
0091 - Blackburn, Gertrude (Vo)
0092 - Bland, John (Ch)
0093 - Blasco, Ricardo (Gu)
0094 - Blau, Lucy (Triangles)
0095 - Bliss, Adele (Vo)
0096 - Bloom, Julius (Orch)
0097 - Bloom, Lucille (Vo)
0098 - Bloom, Marilyn (Unspecified)
0099 - Bloom, Paul (Vo)
0100 - Boroff, Lynn (Vo)
0101 - Borshneck, Madeline (Vo)
0102 - Bortolomassi, Albert (Conta Bass)
0103 - Boujai, Margaret (Vo)
0104 - Bourschieder, Frances (Vi)

B

0105 - Bowen, Bob (Tp)
0106 - Boylan, Micharl (Vo)
0107 - Brachauer, Gina (Pn)
0108 - Bradbury, Edward (Vo)
0109 - Bradford, F. (Ho)
0110 - Brady, Alice (Vo)
0111 - Braham, Chester (Ce)
0112 - Bramson, Berenice (Vo)
0113 - Branch, Phyllis (Vo
0114 - Brandeis, Grace (Vi)
0115 - Brandeis, Theda (Vi)
0116 - Braun, G. (Percussion)
0117 - Bray, Gordon (Vo)
0118 - Breese, Frances Tileston (Ly)
0119 - Breeskin, Elias (Vi)
0120 - Bregman, Gerda (Unspecified)
0121 - Breuning, A. (Vi)
0122 - Brewster, Theodore (Bassoon)
0123 - Brockett, Bessie (Pn)
0124 - Brockman, Adelaide (Vo)
0125 - Brockner, Charles (Vo)
0126 - Brocks, Lillian (Vi)
0127 - Brockway, Helen Hale (Vo)
0128 - Brockway, Lillian (Vo)
0129 - Brodbeck, Nelson (Vo)
0130 - Broder, Doris (Vo)
0131 - Broderick, Alice (Vi)
0132 - Broderick, Carolyn (Vo)
0133 - Broderick, Edward R. (Vo)
0134 - Brodeur, Louise (Vo)
0135 - Brodis, Katherine (Vo)
0136 - Brodky, Jason (Cl)
0137 - Brodog, Olga (Song Stylist)
0138 - Brodsky, Charles (Vo)
0139 - Brodsky, Sylvia (Vo)
0140 - Brody, C. (Cl)
0141 - Brody, Ida (Vo)
0142 - Brody, Maria (Pn)
0143 - Broere, Jeanne (Fl)
0144 - Brofy, Ann (Vo)
0145 - Brofy, Eleanor (Vo)
0146 - Brogan, Betty Jane (Vi)
0147 - Brogan, Margie (Vo)
0148 - Brogan, Patti (Vo)
0149 - Broggi, Dantia (Pn)
0150 - Broglie, Jean (Unspecified)
0151 - Broich, Ethel Hucklen (Vo)
0152 - Broido, Samuel (Vo)
0153 - Broido, Sandra (Vo)
0154 - Brokaw, Girard (Unspecified)
0155 - Brokaw, Robert (Pn)
0156 - Bromberger, Stanley (Vo)

Next page

Once upon a time . . .

B

0157 - Bromley, Harry (Vo)
0158 - Bromley, Helen (Vo)
0159 - Bron, Sasha (Vi)
0160 - Bronaugh, Elinor (Vo)
0161 - Brondo, Charles (Vi, Vl)
0162 - Bronenkant, Gertrude H. (Vo)
0163 - Bronfman, Ben (Cl)
0164 - Bronson, Brunhilda (Vo)
0165 - Bronson, Giorgia (Pn)
0166 - Bronson, Helen (Vo, Pn)
0167 - Bronson, Marjorie (Vi)
0168 - Bronson, Mildred (Vo)
0169 - Bronson, Vivian (Vo)
0170 - Brook, Stony (Ce)
0171 - Brooker, Alfred (Tb)
0172 - Brooks, Alfred (Mu)
0173 - Brooks, Barbara (Pn)
0174 - Brooks, Buddy (Dr)
0175 - Brooks, Dudley (Orch, Arr)
0176 - Brooks, Evelyn (Song Stylist)
0177 - Brooks, Harlow (Ce)
0178 - Brooks, Joan (Song Stylist)
0179 - Brooks, Lucy (Vo)
0180 - Brooks, Marty (Song Stylist, Pn)
0181 - Brooks, Russell (Pn)
0182 - Brooks, Ted (Vo)
0183 - Brooks, Tony (Song Stylist)
0184 - Brooks, Townley (Unspecified)
0185 - Brophy, Florence (Vo)
0186 - Brophy, Lorraine (Vo)
0187 - Brophy, Lucy (Vo)
0188 - Brophy, Wilfred (Vo)
0189 - Bropson, Alice (Unspecified)
0190 - Bropson, Inez (Unspecified)
0191 - Bropson, Jackie (Unspecified)
0192 - Bropson, Sara (Vo)
0193 - Broschart, David (Tb)
0194 - Brosse, Carol (Vo)
0195 - Brotherson, Carolyn (Vo)
0196 - Broughton, Iris (Vo)
0197 - Browdy, Frances (Vo)
0198 - Brower, Ethel (Vo)
0199 - Brower, Harold (Unspecified)
0200 - Brower, James (Vo)
0201 - Brower, John (Pn)
0202 - Brower, Katharine (Vo)
0203 - Brower, Robert (Vo)
0204 - Brower, Ruth (Vo)
0205 - Brower, Sylvia (Pn)
0206 - Browghton, Charlotte (Pn)
0207 - Brown, Alice R. (Vo)
0208 - Brown, Allen (Pn)

B

0209 - Brown, Alvina (Vo)
0210 - Brown, Alvin C. (Dr)
0211 - Brown, Anna (Vo)
0212 - Brown, Barbara (Vo)
0213 - Brown, Belma L. (Pn)
0214 - Brown, Betty (Vo, Pn)
0215 - Brown, Beverley (Pn, Vo)
0216 - Brown, Carolyn (Vo)
0217 - Brown, Charlotte (Cl)
0218 - Brown, Christine (Vo)
0219 - Brown, Clarice (Pn, Or)
0220 - Brown, Delores (Vo)
0221 - Brown, Doryce (Vo)
0222 - Brown, Earle W. (Pn)
0223 - Brown, Elinor W. (Vo)
0224 - Brown, Elwyn (Co, Tp)
0225 - Brown, Flip (Orch)
0226 - Brown, Forman (Pn)
0227 - Brown, Glenn E. (Pn, Orch)
0228 - Brown, Hal (Ho)
0229 - Brown, Harvey O. (Vo)
0230 - Brown, Howard (Vo)
0231 - Brown, H. M. (Vi)
0232 - Brown, Irene (Vo)
0233 - Brown, Ivanelle (Vo, Ch)
0234 - Brown, Ivy (Vo)
0235 - Brown, Jackie (Vo)
0236 - Brown, Jane Ellen (Vo)
0237 - Brown, Jerry (Sax)
0238 - Brown, Joe E. Vo)
0239 - Brown, John Mack (Vo)
0240 - Brown, Josepha (Vo)
0241 - Brown, Judith (Vo)
0242 - Brown, Julia (Pn)
0243 - Brown, Julian Vi)
0244 - Brown, Kathleen (Unspecified)
0245 - Brown, Kenneth (Vo)
0246 - Brown, Laurel (Vi)
0247 - Brown, Lena (Vo)
0248 - Brown, Lew (Ly)
0249 - Brown, Lilly (Vo)
0250 - Brown, Linnie (Vo)
0251 - Brown, Louanne R. (Vo)
0252 - Brown, Lucy (Pn)
0253 - Brown, Lyman (Sax)
0254 - Brown, Marcus (Unspecified)
0255 - Brown, Margie (Vo)
0256 - Brown, Marilida (Vo, Ce)
0257 - Brown, Marjorie (Vo)
0258 - Brown, Mary (Vi)
0259 - Brown, Matthew (Vo)
0260 - Brown, Maxine (Vo)

Next page

Once upon a time . . .

B

0261 - Brown, Moira (Vo)
0262 - Brown, Nat (Vo)
0263 - Brown, Norma Mae (Vo)
0264 - Brown, Olive W. (Vo)
0265 - Brown, Patty (Vo)
0266 - Brown, Roger (Vo)
0267 - Brown, Ruth (Vo)
0268 - Brown, R. (Ho)
0269 - Brown, Shirley I° (Ce)
0270 - Brown, Stewart (Vo)
0271 - Brown, Susan (Ce)
0272 - Brown, Sylvia (Vo)
0273 - Brown, Thomas A. Jr. (Vo)
0274 - Brown, Thomas S. (Vo)
0275 - Brown, Valoire (Vo)
0276 - Brown, Vincent (Vi)
0277 - Brown, Vivien (Vo)
0278 - Brown, Wellner (Vo)
0279 - Browne, Albert J. Bert (Pn, Arr)
0280 - Browne, Alta M. (Vo)
0281 - Browne, Anna (Vo)
0282 - Browne, Arthur (Pn)
0283 - Browne, Brigg A. Jr. (Vo)
0284 - Browne, Lillian (Vo)
0285 - Browne, Robert (Vo)
0286 - Brownell, Barbara (Vo)
0287 - Brownell, Carleton (Vo)
0288 - Brownell, Kurst (Vo)
0289 - Browngardt, Richardt (Vo, Tb)
0290 - Browngardt, Robert (Vo, Dr)
0291 - Brownson, Norma (Vo)
0292 - Brubaker, Ronnie (Vo)
0293 - Bruce, Hugh (Vo)
0294 - Bruce, Walter Wallace (Vo)
0295 - Bruchollerie, Monique (Pn)
0296 - Brucker, Margaret (Pn)
0297 - Bruder, Albin (Vo)
0298 - Bruen, Ethel (Vo)
0299 - Bruischart, Agnes (Vo)
0300 - Bruland, Carol (Vo)
0301 - Brumley, Betty (Vo)
0302 - Brunacci, Alfred (Vo)
0303 - Brundage, Charlotte (Vo)
0304 - Brundage, Mildred (Vo)
0305 - Brundage, Duerwood (Vo)
0306 - Brundage, Elizabeth (Vo)
0307 - Brundage, Vera (Pn)
0308 - Brundage, William (Vo)
0309 - Brune, Ruth (Vo)
0310 - Bruneohler, Walter (Vo)
0311 - Bruner, Peggy (Vo)
0312 - Bruner, Wilanna (Vo, Ch)

B

0313 - Brunet, Emile (Pn)
0314 - Brunetta, Anthony (Dr)
0315 - Brunette, Harold (Vo)
0316 - Bruni, Sylvia (Vo)
0317 - Brunies, Alice (Vo)
0318 - Bruning, Emma (Vo)
0319 - Bruning, Henry (Pn, Or)
0320 - Brunn, Chia (Vo)
0321 - Brunnel, Edna (Vo)
0322 - Brunner, Dorothy (Vo)
0323 - Brunner, Frank (Vo)
0324 - Brunnet, Edna (Vo)
0325 - Brunnings, Karl (Vi)
0326 - Bruno, Alphonse (Pn, Acc, Orch)
0327 - Bruno, Beatrice (Vo)
0328 - Bruno, Frances (Vo)
0329 - Bruns, Adelaide (Vo)
0330 - Bruns, Charles (Orch)
0331 - Bruns, Joan (Pn)
0332 - Bruschetti, Mario (Vi)
0333 - Brush, Betty (Vo)
0334 - Brush, Bradford (Vo)
0335 - Brush, Carol (Vo)
0336 - Brush, Clarence (Vo)
0337 - Brush, David (Vo)
0338 - Brush, Doris (Vo)
0339 - Brush, Winifred (Vo)
0340 - Brusher, Betty (Vo)
0341 - Bruton, William (Vo)
0342 - Bruu, Clifton (Vo)
0343 - Bruzovna, Halina (Vo)
0344 - Bryan, Jack (Vo)
0345 - Bryan, John (Vo)
0346 - Bryan, Marguerite (Vo)
0347 - Bryan, Marilyn (Pn)
0348 - Bryant, Donna (Vo)
0349 - Bryant, Ernest (Fl, Fife)
0350 - Bryant, James (Vo)
0351 - Bryant, Joyce (Song stylist)
0352 - Bryant, Melvin (Vi)
0353 - Bryman, Audrey (Tb)
0354 - Brzesinky, Olga (Vi)
0355 - Buch, Netty (Pn)
0356 - Buchheit, Peter (Vo)
0357 - Buchholtz, Moshe (Fl, Ch)
0358 - Buchler, Irene (Vi)
0359 - Buck, Fred (Vo)
0360 - Buck, George (Vo)
0361 - Buck, Linda (Vo)
0362 - Buck, William (Vo)
0363 - Buckenmaier, Carol (Vo)
0364 - Buckholtz, Abraham (Vi)

Next page

Once upon a time . . .

B

0365 - Buckles, Ann (Vo)
0366 - Buckley, Frank (Vi)
0367 - Buckley, John D. (Vo)
0368 - Buckley, Theresa (Vo)
0369 - Buckman, Albert F. (Vo, Pn, Or, Ch)
0370 - Bucknick, Kilkhail (Ce)
0371 - Budcka, Marie (Pn)
0372 - Budleski, Frances (Vl, Vo)
0373 - Budlong, Helen (Unspecified)
0374 - Budlong, Helen A. (Vo, Ch)
0375 - Budnik, Dorothy (Vo)
0376 - Buebendorf, Don (Unspecified)
0377 - Buell, Nancy (Vo)
0378 - Buell, Patsy (Vo)
0379 - Buente, Eleanor (Vo)
0380 - Buerk, Olive (Vo)
0381 - Buerckmueller, George (Vo)
0382 - Buermeyer, William (Vi)
0383 - Bueti, Lois (Vo)
0384 - Buffett, Kenneth (Vo)
0385 - Buffone, Angeline (Vo)
0386 - Buffum, Donald (Unspecified)
0387 - Buffum, Mary (Vo)
0388 - Bufman, Frank (Pn)
0389 - Bugge, Norma (Vo)
0390 - Buhler, Carlos (Pn)
0391 - Buhler, Grace (Vo)
0392 - Buie, Anite (Vo)
0393 - Buirkle, Gus (Orch)
0394 - Buivyda, Margaret (Vo)
0395 - Buldrini, H. (Bass)
0396 - Bulgo, Joe (Vo)
0397 - Bulick, Eddie (Unspecified)
0398 - Bulkostein, Barbara (Unspecified)
0399 - Bulkostein, Jerome (Unspecified)
0400 - Bull, Charles (Vo)
0401 - Bull, Leonard (Vo)
0402 - Bull, Nathaniel (Vo)
0403 - Bull, R. Leonard (Vo)
0404 - Bullard, Leslie (Vi)
0405 - Bullen, Peggy (Vo)
0406 - Bullen, Percey (Vo)
0407 - Buller, Bertram (Vo)
0408 - Bulles, Gladys (Vo)
0409 - Bullis, Marie (Vo)
0410 - Bullis, Ruth (Vl)
0411 - Bullock, Charlotte (Pn, Vi, Ch)
0412 - Bullock, Marilyn (Vo)
0413 - Bullwinkel, Christian (Vo)
0414 - Bulmahn, Helen (Vo)
0415 - Bulmer, Doris (Pn)
0416 - Bumbly, Eileen (Pn)

B

0417 - Bummer, Muriel (Unspecified)
0418 - Bunca, Denise (Xylophone)
0419 - Bunce, Edith (Vo)
0420 - Bunce, Irene (Vo)
0421 - Bunck, Eleanor (Vo)
0422 - Bundechak, Ernest (Perc)
0423 - Bundow, Elaine (Fl, Woodwind)
0424 - Bundy, Eleanor (Unspecified)
0425 - Bunger, Jennie (Vo)
0426 - Bunker, Ralph (Vo)
0427 - Bunn, Hazel (Vo)
0428 - Bunning, Ross (Pn, Vi)
0429 - Bunting, Dick (Pn)
0430 - Bunting, John (Vo)
0431 - Bunting, Martha (Vo)
0432 - Bunz, Rachel D. (Vo)
0433 - Buonino, Flo (Vo)
0434 - Buonocore, Joseph (Ob)
0435 - Buran, Robert (Sax)
0436 - Burbin, Deanna (Vo)
0437 - Burchard, Ann (Pn)
0438 - Burchard, Norman (Vo)
0439 - Burchell, Jeanne Kathleen (Vo)
0440 - Burck, Charles (Vo)
0441 - Burde, Carl F. (Vo)
0442 - Burden, Marty (Vo)
0443 - Burdette, Robert (Vi)
0444 - Burdick, Ward (Vi)
0445 - Burdick, William S. (Ch)
0446 - Burdin, Ruth (Mu, Vo, Ly)
0447 - Burge, Eleanor (Vo)
0448 - Burger, Jack (Ce)
0449 - Burger, Jackie (Vo)
0450 - Burger, Joan (Vo)
0451 - Burger, Julius (Orch)
0452 - Burger, Lois (Vo)
0453 - Burger, Margaret (Vo)
0454 - Burgeois, Mimi (Vo)
0455 - Burger, Catherine (Unspecified)
0456 - Burger, Patsy (Vo)
0457 - Burger, Peggy (Vo)
0458 - Burgermeister, Albert W. (Pn)
0459 - Burgess, Estelle S. (Vo)
0460 - Burgess, Gertrude (Vi)
0461 - Burgess, Kathleen (Vo)
0462 - Burgess, Pat (Vo)
0463 - Burgess, Roger (Unspecified)
0464 - Burgess, Theresa (Vo)
0465 - Burghardt, Emma (Vo)
0466 - Burgheim, Carolyn (Pn)
0467 - Burgher, Bernice (Vo)
0468 - Burgher, Bradford (Dr, Fife)

Next page

Once upon a time . . .

B

0469 - Burgher, Elliott (Pn)
0470 - Burgher, Winston (Vi)
0471 - Burgner, Caroline (Pn)
0472 - Burgoyne, Claire (Vo)
0473 - Burgraf, Robert (Tb)
0474 - Burhans, Gordon (Vo)
0475 - Burhans, Nelson C. (Vo)
0476 - Burk, Harold (Vi)
0477 - Burkar, Harriet (Pn)
0478 - Burke, Billie (Vo)
0479 - Burke, Buddy (Acc)
0480 - Burke, Carol (Vo)
0481 - Burke, Celle (Orch)
0482 - Burke, Charles F. (Vo)
0483 - Burke, Ed (Vo)
0484 - Burke, Hilda (Vo)
0485 - Burke, Irwin (Vo)
0486 - Burke, Jimmy (Tp)
0487 - Burke, Katharine (Vo)
0488 - Burke, Michael (Vo)
0489 - Burke, Robert (Tp)
0490 - Burker, Barbara Dwork (Vo)
0491 - Burkett, Joe (Orch)
0492 - Burkey, Kenneth (Fl)
0493 - Burkhard, Fred (Vo)
0494 - Burkhauser, Adelaide (Vo)
0495 - Burkley, Ronnie (Tp)
0496 - Burleigh, Eddie (Unspecified)
0497 - Burley, Edward (Vo)
0498 - Burlinghame, Margaret (Vo)
0499 - Burlinghoff, Flora (Vo)
0500 - Burlinson, Alexander (Vo)
0501 - Burn, Ray (Vo)
0502 - Burnan, Fred (Dr)
0503 - Burnard, Eleanor Campbell (Vo)
0504 - Burnett, Audrey (Vo)
0505 - Burnett, Betty (Vo)
0506 - Burnett, Florence (Unspecified)
0507 - Burnette, Wallace (Vo)
0508 - Burnham, Barbara (Vo)
0509 - Burnham, Lucille (Pn)
0510 - Burnhardt, Richard (Unspecified)
0511 - Burnickel, Catherine (Vo)
0512 - Burns, Albert (Vo)
0513 - Burns, Barbara (Cl)
0514 - Burns, Bernadette (Vo)
0515 - Burns, Bill (Vo)
0516 - Burns, Clarence (Unspecified)
0517 - Burns, Eileen (Vo)
0518 - Burns, Elsie Swanson (Pn)
0519 - Burns, Frances (Vo)
0520 - Burns, Fred (Vo)

B

0521 - Burns, Genevieve (Vo)
0522 - Burns, Gerald (Sax)
0523 - Burns, Gertrude (Pn)
0524 - Burns, Hugh (Vo)
0525 - Burns, Ira C. (Sax)
0526 - Burns, Irving (Cl)
0527 - Burns, Jack (Vo)
0528 - Burns, Jane (Vo)
0529 - Burns, Joe (Pn)
0530 - Burns, John (Vo)
0531 - Burns, Leigh (Tp)
0532 - Burns, May (Pn)
0533 - Burns, Nadia (Unspecified)
0534 - Burns, Patty (Vo)
0535 - Burns, Peggy (Vo)
0536 - Burns, Rita Valentine (Vo)
0537 - Burns, Rosemary (Vo)
0538 - Burns, Stuart (Vo)
0539 - Burnstein, Art (Gu, Bass)
0540 - Burnweit, Wilhelmina (Vo)
0541 - Burr, Edward (Vo)
0542 - Burrell, Elizabeth (Vo)
0543 - Burrell, Jane (Vo)
0544 - Burres, Lois (Vo)
0545 - Burress, Homer (Vo)
0546 - Burrier, Ralph (Vo, Ch)
0547 - Burris, Don (Vo)
0548 - Burritt, Antonia (Vo)
0549 - Burritt, Betty (Vo)
0550 - Burritt, Dave (Vo)
0551 - Burritt, Dorothy (Vo)
0552 - Burritt, Kristina (Vo)
0553 - Burritt, Luther (Vo)
0554 - Burritt, Nancy (Vo)
0555 - Burritt, Vivian (Vo)
0556 - Burrows, Abe (Acc)
0557 - Burrows, Barbara (Vi)
0558 - Burrows, Lannie (Vo)
0559 - Burrows, Osiah (Vo)
0560 - Burstein, Florette (Vo)
0561 - Burstein, Mildred (Vo)
0562 - Burt, Dorothy (Vo)
0563 - Burt, Howard (Acc)
0564 - Burtis, Edward (Sax)
0565 - Burtner, Charlotte (Vo)
0566 - Burton, Doris (Vo)
0567 - Burton, Eldin (Pn, Mu)
0568 - Burton, Frank (Vo)
0569 - Burton, Harold (Vo)
0570 - Burton, Miriam (Vo)
0571 - Burton, Norman (Tb)
0572 - Burton, Rachel (Vo)

Next page

Once upon a time . . .

B

0573 - Burtt, Marshall (Tb)
0574 - Bury, Doris (Cl)
0575 - Busby, Carole (Unspecified)
0576 - Buscemi, Jerome (Unspecified)
0577 - Busch, Arthur (Vo)
0578 - Busch, Bobby (Vo(Vo)
0579 - Busch, Deca Mae (Vo)
0580 - Busch, Edna (Vo)
0581 - Busch, George P. (Vo)
0582 - Busch, Helen (Vo)
0583 - Busch, Nina (Vo)
0584 - Busch, Robert (Vo)
0585 - Busch, Teddy (Perc)
0586 - Buschbaum, John (Vo)
0587 - Burse, Fred (Vo)
0588 - Busee, Alice (Vo)
0589 - Bush, Charles (Vo)
0590 - Bush, Ellen Ter (Vo)
0591 - Bush, Genevieve (Vo)
0592 - Bush, Marion (Vo)
0593 - Bush, Meluin (Vo)
0594 - Bush, Neal (Vi)
0595 - Bush, Roger (Unspecified)
0596 - Bush, Virginia (Vo)
0597 - Bush, Warner (Vo)
0598 - Bush-Hecht, Janet (Vo)
0599 - Bushell, Effie P. (Vo)
0600 - Bushfield, Al (Sax)
0601 - Bushie, Alfred (Vi)
0602 - Bushman, Lauralie (Vo)
0603 - Bushnell, Marion (Unspecified)
0604 - Bushnell, Sunny (Vo)
0605 - Busing (von), Fritzi (Vo)
0606 - Buskin, Harriet (Pn, Vo)
0607 - Busoni, Ferruccio (Pn)
0608 - Buss, Onno (Vi)
0609 - Bussotti, Carlo (Vo)
0610 - Bussy, Nedra (Vo)
0611 - Buswell, James IV (Vi)
0612 - Butcher, Frank M. (Vo)
0613 - Butler, Anastasia (Vo)
0614 - Butler, Anna (Vo)
0615 - Butler, Bertha (Pn, Or)
0616 - Butler, Catherine (Vo)
0617 - Butler, Charles (Vo)
0618 - Butler, Dean (Vo, Ch)
0619 - Butler, Devitt (Vo)
0620 - Butler, Edith (Vo)
0621 - Butler, Els (Vo)
0622 - Butler, Florence (Vo)
0623 - Butler, Georgia (Vo)
0624 - Butler, Jessica (Vo)

B

0625 - Butler, Joseph (Vo)
0626 - Butler, June (Vo)
0627 - Butler, Larry (Vo)
0628 - Butler, Margaret (Vo)
0629 - Butler, Mary F. (Vo, Pn)
0630 - Butler, Thomas (Vo)
0631 - Butt, Betty Jane (Vo)
0632 - Butt, Daphne (Vo)
0633 - Buttanow, Anna (Vo)
0634 - Buttanow, Rose (Vo)
0635 - Butte, Dorothy (Vo)
0636 - Buttell, Robert (Melophone)
0637 - Butterfield, Agnes (Vo)
0638 - Butterfly, Phoebe (Vo)
0639 - Butterly, Anne (Vo)
0640 - Butterwass, Sophie (Vo)
0641 - Buttholph, David (Pn)
0642 - Buttner, A. J. (Vo)
0643 - Buttner, Marie (Vo)
0644 - Buttner, Robert (Co)
0645 -.Buttolph, John (Unspecified)
0646 - Buttonow, Chester (Vo)
0647 - Buttonow, Dominick (Vo)
0648 - Buttonow, James (Vo)
0649 - Butts, Betsy (Vo)
0650 - Butts, Nellie (Vo)
0651 - Butts, John (Vo)
0652 - Buwen, John (Vo)
0653 - Buxton, Ansel (Vo)
0654 - Buxton, Charles (Pn, Ch)
0655 - Buxton, Jean (Fl)
0656 - Buxton, William (Ho)
0657 - Buyce, Mabel (Vo)
0658 - Buys, Barbara (Unspecified)
0659 - Buys, Douglas C. (Vo)
0660 - Buys, Joyce (Pn)
0661 - Buys, Linda (Unspecified)
0662 - Buys, Mildred (Vo)
0663 - Buys, Myron (Vo)
0664 - Buzek, John (Vo)
0665 - Byam, Catherine (Vo)
0666 - Byard, Herbert (Vo)
0667 - Bye, Anna (Vo)
0668 - Bye, Eric (Vo)
0669 - Byer, Chester (Unspecified)
0670 - Byer, Florence Mc Cann (Vo)
0671 - Byers, Bonnie (Vo)
0672 - Byers, Clarence (Vi)
0673 - Byles, Bettie (Vo)
0674 - Byrd, Carol (Tp)
0675 - Byrd, Winifred (Vo)
0676 - Byrne, Beverly (Song Stylist)

Next page

Once upon a time . . .

B

0677 - Byrne, Charles (Dr)
0678 - Byrne, Frances (Vo)
0679 - Byrne, Frank A. (Unspecified)
0680 - Byrne, Isabel (Vo)
0681 - Byrne, Marion (Vo)
0682 - Byrne, Peggy (Vo)
0683 - Byrne, Sue (Vo)
0684 - Byrnes, Carol (Vo)
0685 - Byrnes, Edith (Vo)
0686 - Byrnes, Frances (Vo)
0687 - Byrnes, Marion (Vo)
0688 - Byrnes, Rhea (Vo)

Continued . . . .

0689 - Baabe, Margaret (Vo)
0690 - Ball, James (Pn)
0691 - Bannin, Marian (Vo)
0692 - Barber, Lucy (Vo)
0693 - Bari, Lew (Vo)
0694 - Baritaud, Betty (Vo)
0695 - Barron, Blue (Orch)
0696 - Barthelme, Loree (Vo)
0697 - Bartow, Marlon (Vo)
0698 - Bartulis, Vic (Pn)
0699 - Bartz, Bernard (Tp)
0700 - Beaupre, Neil (Unspecified)
0701 - Bedell, Warden (Vo)
0702 - Belanger, Carol Dee (Unspecified)
0703 - Bellows, Bob (Pn)
0704 - Beloin, Judy (Vo)
0705 - Bernstein, Artie (Bass)
0706 - Blockley, Gabrielle (Tympani, Dr)
0707 - Bloodgood, Linda (Vo)
0708 - Bolstridge, Doris (Pn, Co)
0709 - Bowman, Bud (Pn)
0710 - Boyd, Dennis (Unspecified)
0711 - Brandt, Jeanette (Vo)
0712 - Brant, Roxanne (Pn)
0713 - Breadwin, Jean (Dr)
0714 - Brieger, Steve (Gu)
0715 - Brooks, Muriel (Pn)
0716 - Brown, Lynn Jr. (Unspecified)
0717 - Bruce, Ardis (Vo)
0718 - Bucher, Barbara (Vo)
0719 - Budka, Marie (Pn)
0720 - Bueno, Helen (Vo)
0721 - Burke, Joyce (Vi)
0722 - Burns, Virginia (Vo)
0723 - Burt, Dorothy (Vo)
0724 - Burt, Edward (Vo)
0725 - Burt, Robert (Vo)
0726 - Bushong, John R. (Vo)
0727 - Buznell, Leland (Vo)

C

0001 - Campbell, Alfred (Vi)
0002 - Campbell, Deloris (Vi)
0003 - Cantwell, Richard (Vi)
0004 - Caputo, Domenico (Ho)
0005 - Cardillo, Pasquale (Cl)
0006 - Carey, James B. (Unspecified)
0007 - Carlos, Rosemary (Vo)
0008 - Carol, Norman (Vi)
0009 - Caroselli, Marie (Vi)
0010 - Carrol, Adam (Pn)
0011 - Carroll, Leffert G. (Vo)
0012 - Carroll, Caroline (Vo)
0013 - Carson, Leon A. (Vo)
0014 - Carter, Edward C. (Unspecified)
0015 - Carter, Frances (Pn)
0016 - Casadesus, Gaby (Pn)
0017 - Casadesus, Jean (Pn)
0018 - Casals, Susan Metcalfe (Vo)
0019 - Cassels, Dorothy (Vo)
0020 - Castka, J. (Timpani)
0021 - Castleman, Charles (Vi)
0022 - Cattano, Giovanni (Vo)
0023 - Cauhapé, Jean (Vl)
0024 - Cavallini, Fausto (Vo)
0025 - Centurione, Mario (Ce)
0026 - Cerniarsky, Leo (Vi)
0027 - Chaifez, A. (Vl)
0028 - Chanty, Halyard (Unspecified)
0029 - Chapman, Charles (Pn)
0030 - Chase, Cora (Vo)
0031 - Cherkasky, Morris (Bass)
0032 - Christie, Miriam (Vi)
0033 - Christman, Alfred (Vi)
0034 - Christman, H. (Cl)
0035 - Ciaccio, Charles (Vi)
0036 - Clark, Lucy (Vo, Ch)
0037 - Clarke, Everett (Vo)
0038 - Clarke, G. O. H. (Vi)
0039 - Clawson, F. (Vl)
0040 - Clayton, Buck (Pn, Tp)
0041 - Clearwater, Harry (Vo)
0042 - Clement, Edmond (Vo)
0043 - Cliburn, Van(Pn)
0044 - Coad, William (Vi)
0045 - Cobb, Arnett (Sax))
0046 - Coha, C. (Bass)
0047 - Cohen, Isidore (Vi)
0048 - Collins, David (Vo)
0049 - Collins, Mildred (Vi)
0050 - Colucci, John (Unspecified)
0051 - Conklin, Edgar (Vo)
0052 - Conklin, Harry (Vi)

Next page

Once upon a time . . .

C

0053 - Conrad, Henri (Vi)
0054 - Conrad, Henrietta (Vo)
0055 - Considine, Stephen (Vo)
0056 - Contat, Delphine (Vi)
0057 - Conti, Joseph (Vi)
0058 - Cook, Gail (Vo)
0059 - Cooks, J. Laurence (Pn)
0060 - Cooper, J. Harland (Vo)
0061 - Cooper, J. R. (Vo)
0062 - Cooper, Margaret (Vo)
0063 - Cooper, Marshall (Vo)
0064 - Cooper, Marvin (Cl)
0065 - Cooper, Sam (Vo)
0066 - Coops, Isabelle (Vo)
0067 - Coots, Carol (Pn)
0068 - Copeland, Adah M. (Vo)
0069 - Copeland, Edmund (Vo)
0070 - Copeland, Manton Jr. (Vo)
0071 - Copeland, Marilyn (Vi)
0072 - Copeland, Oswin (Vo)
0073 - Copeland, Teresa Vogel (Vo)
0074 - Copeland, Theresa (Vo)
0075 - Copeland, Virginia (Vo)
0076 - Copeley, Louis (Gu, Ba)
0077 - Copp, Reeve (Sax)
0078 - Coppelino, Ernest (Vo)
0079 - Coppola, Antonio (Ob)
0080 - Coppola, Harold (Cl)
0081 - Coppola, Jimmy (Orch)
0082 - Coppola, Katherine (Or)
0083 - Coppola, Piero (Orch)
0084 - Copsy, Bob (Vo)
0085 - Corace, Elena (Vo)
0086 - Corbett, Billy (Vo, Pn)
0087 - Corbett, Frank (Gu, Ukulele)
0088 - Corbett, Ruth (Unspecified)
0089 - Corbin, Delores (Vo)
0090 - Corbin, Horace K. Jr. (Vo)
0091 - Corbin, Karen (Pn)
0092 - Corbo, Anne (Vo)
0093 - Corboy, Joseph (Vo)
0094 - Corby, Diane (Song Stylist)
0095 - Corby, Joseph (Vo)
0096 - Corby, Mabelanna (Pn, Mu)
0097 - Corby, Robert (Vo)
0098 - Corcoran, Ellen (Vo)
0099 - Corcoran, Francis (Cl)
0100 - Corcoran, Marguerite (Vo)
0101 - Cordaro, Charles (Unspecified)
0102 - Cordellat, Vicente (Vo)
0103 - Corder, Reba Dale (Vo)
0104 - Cordes, Anita (Vo)

C

0105 - Cordrey, Frank (Ob)
0106 - Cordts, Arnold (Unspecified)
0107 - Corduan, Herbert G. (Vi, Orch)
0108 - Core, Earle V. (Vo)
0109 - Core, Carol (Vo)
0110 - Coreno Louise (Vi)
0111 - Coressel, Bernardine (Vo)
0112 - Corey, Adelaide (Vo)
0113 - Corey, Ralph (Tb)
0114 - Corey, Wendell (Vo)
0115 - Corey, William (Vo)
0116 - Corfield, Agnes (Unspecified)
0117 - Corica, John (Vo)
0118 - Corica, Pauline (Vo)
0119 - Coring, Poli (Vo)
0120 - Corke, Anita Maria (Pn)
0121 - Corkindale, R. E. (Vo)
0122 - Corless, Bernard (Vo)
0123 - Corlett, Ella (Vo)
0124 - Corlew, Mabel (Vo)
0125 - Corliss, Barbara (Vo)
0126 - Cormack, Andrew (Vo)
0127 - Cormack, Edward (Vi)
0128 - Corn, Isidor (Pn)
0129 - Cornacchia, Phillip (Vo)
0130 - Corneil, William (Unspecified)
0131 - Corneille, Eleanor (Pn)
0132 - Cornelison, Ola (Vo)
0133 - Cornelison, Roger (Vo)
0134 - Cornell, Anne (Pn)
0135 - Cornell, Elmer Abraham (Pn, Or, Mu)
0136 - Cornell, Ethel (Vo)
0137 - Cornell, Irving R. (Vo)
0138 - Cornell, Jessie (Vo)
0139 - Cornell, Margaret (Vo
0140 - Cornell, Marie (Vo)
0141 - Cornell, Mildred (Vo)
0142 - Cornell, William (Vo)
0143 - Corney, Claire C. (Vo)
0144 - Cornish, Chester (Pn)
0145 - Cornish, Edna (Pn)
0146 - Cornish, Elizabeth (Vo)
0147 - Cornish, Virginia (Vo)
0148 - Cornman, Arnold (Vo)
0149 - Cornwall, Claude G. (Ch)
0150 - Coroner, Art (Vo)
0151 - Coronesi, Cosmo (Vo)
0152 - Corrado, Ann (Vo)
0153 - Corrado, Silvio (Vo)
0154 - Correll, Diana (Unspecified)
0155 - Correll, Ellen (Vo)
0156 - Correll, Roger (Vo)

Next page

Once upon a time . . .

C

0157 - Couch, Elizabeth (Ch)
0158 - Coudruff, Ed (Co)
0159 - Coughlin, Edward (Vo)
0160 - Coughlin, James (Tp)
0161 - Coughlin, Lydia (Vo)
0162 - Coughlin, Patricia (Vo)
0163 - Coughlin, Vernon (Vo)
0164 - Cougnenc, Lucienne (Vo)
0165 - Coulant, Mary (Vo)
0166 - Coulter, Elizabeth (Vo)
0167 - Coulter, James (Fl)
0168 - Coumont, Ogareff (Tb)
0169 - Counts, George (Vo)
0170 - Counts, William (Vo)
0171 - Coupe, Walter H. (Pn)
0172 - Coursen, Johnny (Orch)
0173 - Courtenay, Inez (Vo)
0174 - Courtenay, John (Vo)
0175 - Courtney, Nancy (Vo)
0176 - Courtney, Rita (Vo)
0177 - Courtright,Margaret (Unspecified)
0178 - Cousins, Clara (Vo)
0179 - Cousins, Jean (Cl)
0180 - Coutant, Barbara (Tp)
0181 - Coutant, R. E. (Vo)
0182 - Couteri, Mary (Vo)
0183 - Coutieri, Margaret (Vo)
0184 - Covais, Salvatore (Vo)
0185 - Cove, Myrtle (Vo)
0186 - Cove, Tomkins (Vo)
0187 - Covert, Dolores (Vo)
0188 - Covert, Donald (Vo)
0189 - Covert, Fred (Vo)
0190 - Covey, Jean (Vo)
0191 - Coviello, Michael (Unspecified)
0192 - Covle, Thomas (Vo)
0193 - Cowan, Lillian (Vo)
0194 - Cowan, Roberta (Vo, Unspecified)
0195 - Cowden, Hugh (Unspecified)
0196 - Cowell, Beverly (Vo)
0197 - Cowen, Roslyn (Pn)
0198 - Cowie, Alan (Unspecified)
0199 - Cowie, Charlotte (Vo)
0200 - Cowie, William (Gu, Man)
0201 - Cowilich, Linda (Vo)
0202 - Cowles, Leona (Vo)
0203 - Cox, Alberta (Pn)
0204 - Cox, Bobby (Gu)
0205 - Cox, Esmay (Vo)
0206 - Cox, George (Vo)
0207 - Cox, Gladys (Vo)
0208 - Cox, Harold (Vo)

C

0209 - Cox, Helen (Dr)
0210 - Cox, Jack (Vo)
0211 - Cox, Leah (Vo)
0212 - Cox, L. Maude (Pn, Or)
0213 - Cox, Mabel (Vo)
0214 - Cox, Shirley (Vo)
0215 - Cox, Warren (Vo)
0216 - Cox, Wesley (Dr)
0217 - Coykendal, Nelson (Vo)
0218 - Coyle, Peggy (Unspecified)
0219 - Coyne, Betty (Vo)
0220 - Coyne, Eileen (Vo)
0221 - Coyne, Fred (Bugle)
0222 - Coyne, George (Vo)
0223 - Cozart, Alice (Vo)
0224 - Cozine, Earl (Vo)
0225 - Cozine, Elizabeth (Vo)
0226 - Cozine, Mildred (Vo)
0227 - Cozzens, Jane (Vo)
0228 - Cozzi, Mario (Vo)
0229 - Crabb, Brian (Vo)
0230 - Crabb, Marilyn (Vo)
0231 - Crable, Stanley (Vo)
0232 - Crabtree, Margaret (Vo)
0233 - Cracroft, Mary (Pn)
0234 - Craddock, Connie (Vo)
0235 - Cradle, Norman (Vo)
0236 - Craffone, Frank (Vo)
0237 - Craft, Ellen Kay (Vo)
0238 - Craft, Frank (Dr)
0239 - Craft, John (Vo)
0240 - Craft, Marcella (Vo)
0241 - Crafts, Roger (Vo)
0242 - Craig, Alberta T. (Vo)
0243 - Craig, Archie (Vo)
0244 - Craig, Anna (Unspecified)
0245 - Craig, Ethelyn (Man)
0246 - Craig, Robert (Vo)
0247 - Craig, Verna Belle (Vo)
0248 - Craigie, Virginia (Vo)
0249 - Cralle, Mary Elizabeth (Vo)
0250 - Cramer, Adalbert (Vo)
0251 - Cramer, Corona (Pn)
0252 - Cramer, John (Xylophone)
0253 - Crampton, Gertrude (Vo)
0254 - Crandall, Ann (Unspecified)
0255 - Crandall, Earl (Vo)
0256 - Crandall, Elizabeth (Vo)
0257 - Crandall, Frances (Pn)
0258 - Crandall, Jean (Unspecified)
0259 - Crandall, Ruth (Vo)
0260 - Crandall, William (Vo)

Next page

Once upon a time . . .

C

0261 - Crane, Alex M. Jr. (Vo)
0262 - Crane, Edward (Vo)
0263 - Crane, Ethel (Vo)
0264 - Crane, Elaine (Vo)
0265 - Crane, Georgeanna (Pn)
0266 - Crane, Grace (Vo)
0267 - Crane, Iva (Vo)
0268 - Crane, Leslie (Vo)
0269 - Crane, Marge (Vo)
0270 - Crane, Reynold (Vo)
0271 - Crane, Sally (Unspecified
0272 - Crane, Thomas (Vo)
0273 - Craner, Jane (Vo)
0274 - Cranshaw, Bob (Db)
0275 - Cranston, Dorothy (Vo)
0276 - Craven, Douglas (Pn, Or)
0277 - Cravens, Otis (Vo)
0278 - Cravetz, Pauline (Vo)
0279 - Crawford, Bruce (Vo)
0280 - Crawford, Charlotte (Unspecified)
0281 - Crawford, Edna Archer (Vo)
0282 - Crawford, Evalina (Vo)
0283 - Crawford, Florence (Unspecified)
0284 - Crawford, Harry (Vo)
0285 - Crawford, Joanne (Vo)
0286 - Crawford, Mary Alice (Vo)
0287 - Crawley, Jeanne (Vo)
0288 - Crawley, Joseph (Vo)
0289 - Creal, Mary Kay (Vo)
0290 - Creamer, Susan (Unspecified)
0291 - Crean, Mary (Vo)
0292 - Crean, Naomi (Vo)
0293 - Crean, Roland (Vi)
0294 - Creasy, Lillian (Vi)
0295 - Cree, Flora Leigh (Vo)
0296 - Creekmore, Lyle (Vo)
0297 - Creequee, Adina (Vo)
0298 - Cregan, Gertrude (Vo)
0299 - Creighton, Janet (Vo)
0300 - Creighton, John Orde (Vo)
0301 - Creighton, Lenore (Vo)
0302 - Creighton, Ruth (Vo)
0303 - Creona, Dimitri (Vo)
0304 - Crescenzo, Angelo G. (Vo)
0305 - Cresse, Irve (Pn)
0306 - Cresswell, Lila Kathryn (Pn)
0307 - Crimi, Giulio (Vo)
0308 - Crinkovic, Frank (Pn, Acc)
0309 - Crion, Demetre (Vo)
0310 - Crippen, Beverly (Vo)
0311 - Crippen, Frank (Unspecified)
0312 - Crippen, Harriet (Unspecified)

C

0313 - Crippen, Joan (String Bass)
0314 - Crippen, Sheila (Vo)
0315 - Crippen, Thomas (Vo)
0316 - Crisfield, Laurie (Unspecified)
0317 - Crispell, Genevieve (Vi, Vo)
0318 - Crispell, Margaret (Vo)
0319 - Crist, Reri (Vo)
0320 - Cristalli, Italo (Vo)
0321 - Cristofari, Antonello (Pn)
0322 - Criswell, Dana (Vo)
0323 - Crittenden, Marie Vo)
0324 - Crittenden, Walter H. (Unspecified)
0325 - Croasdale, Helen (Vo)
0326 - Crocker, Dada Jr. (Vo)
0327 - Crockett, Arthur Heath (Vo)
0328 - Crockett, Clara (Vo)
0329 - Crockroft, Arthur (Vo)
0330 - Croft, Walter (Vo)
0331 - Crofton, Harry (Vo)
0332 - Crofton, Virginia (Vo)
0333 - Crofts, Elizabeth (Vo)
0334 - Crofts, Esther (Vo)
0335 - Crofts, Winifred (Vo)
0336 - Crombie, Malou (Unspecified)
0337 - Crombie, Patricia (Vo)
0338 - Cromer, Donald (Vo)
0339 - Cromer, Philip (Vo)
0340 - Cromwell, Curtis (Vo)
0341 - Cromwell, Katherine (Vo)
0342 - Cronin, Ann Marie (Pn)
0343 - Cronin, Becky (Vo)
0344 - Cronin, Edith (Vo)
0345 - Cronyn, Theodore (Vo)
0346 - Crookes, Ethel (Vo)
0347 - Crooks, Alexander (Vo)
0348 - Crooks, Marion (Vo)
0349 - Crooks, Mildred (Vo)
0350 - Cropsey, James (Vi)
0351 - Crowell, Edith (Vo)
0352 - Crowell, Hazel (Vo)
0353 - Crowell, H. Laurence (Vo)
0354 - Crowley, Anna M. (Vo)
0355 - Crowley, Catherine (Vo)
0356 - Crowley, Edward (Unspecified)
0357 - Crowley, Geraldine (Vo)
0358 - Crowley, Mary (Vo)
0359 - Crownover, Helen (Vi)
0360 - Croxwell, Herbert (Vo)
0361 - Crozier, William P. (Pn)
0362 - Cruger, Florence (Vo)
0363 - Cruger, William (Vi)
0364 - Cruickshank, Donald (Vo)

Next page

Once upon a time . . .

C

0365 - Cruickshank, Florence (Vo)
0366 - Cruickshank, Harold (Ho)
0367 - Crum, Olive (Vo)
0368 - Crumbie, Helen (Vo)
0369 - Crump, Raymond (Vi)
0370 - Crump, Sally (Vo)
0371 - Crutchley, Susan (Vo)
0372 - Cruz, Barbara (Vo)
0373 - Cruz, Richard (Vo)
0374 - Cryan, John (Vo)
0375 - Cryder, Ethel (Vo)
0376 - Cryne, Margaret (Vo)
0377 - Crystal, Mabel (Vo)
0378 - Cubberley, Helen (Vo)
0379 - Cubit, Harold (Vo)
0380 - Cuby, Janet (Vo)
0381 - Cuccia, Kathryn C. (Vo)
0382 - Cucciariello, Marie (Pn)
0383 - Cudahy, Frances (Vo)
0384 - Cudahy, Lucille (Vo)
0385 - Cuddihy, Mary Jane (Vo)
0386 - Cuddy, Francis (Fl, Fife)
0387 - Cuff, Julia (Vo)
0388 - Cuhlmann, C. H. (Cl)
0389 - Cuillo, Clara (Vo)
0390 - Culinan, Gene (Pn)
0391 - Cull, Frederick (Unspecifid)
0392 - Cullen, Jane (Vo)
0393 - Cullen, Jo (Vo)
0394 - Cullen, Marianne (Vo)
0395 - Cullen, William (Vo)
0396 - Cullimore, Edna (Vo)
0397 - Cullum, Anne (Pn)
0398 - Culp, Julia (Vo)
0399 - Culver, Arthur (Vo)
0400 - Culver, Beatrice (Vo)
0401 - Culver, Doris (Vo)
0402 - Culver, Helen (Vi)
0403 - Culver, Sarah (Vo)
0404 - Culwell, Ellen (Vo)
0405 - Cummings, Barbara (Vo)
0406 - Commings, Dorothy (Pn)
0407 - Cummings, Gordon (Vo)
0408 - Cummins, Gerald (Vo)
0409 - Cummings, Irene (Vo)
0410 - Cummings, Joan (Vo)
0411 - Cummings, Vicki (Vo)
0412 - Cummings, Wade (Co)
0413 - Cunard, Ferrol (Vo)
0414 - Cundari, Dominick (Vi)
0415 - Cuneo, J. (Vi)
0416 - Cuneo, William (Dr)

C

0417 - Cunley, Edna (Vo)
0418 - Cunley, Ella (Vo)
0419 - Cunliffe, John C. (Vo)
0420 - Cunn, Agnes (Vo)
0421 - Cunneen, Dennis (Vo)
0422 - Cunning, Lawrence (Vo)
0423 - Cunningham, Clifford H. (Vo)
0424 - Cunningham, Dolores (Vo)
0425 - Cunningham, Frank (Vo)
0426 - Cunningham, Hector M. (Vo)
0427 - Cunningham, Lucille (Vo)
0428 - Cunningham, Mary E. (Vo)
0429 - Cunningham, Nancy (Vo)
0430 - Cunningham, Suzanne (Vo)
0431 - Cunningham, Thomas (Unspecified)
0432 - Cunnisse, John (Tp)
0433 - Cuomo, Mary (Vo)
0434 - Cuozzo, Benjamin (Vo)
0435 - Curatolo, Leona P. (Vo)
0436 - Curbelo, Fasuto (Orch)
0437 - Curcio, Elfia (Vo)
0438 - Curd, Ursula (Pn)
0439 - Cure, Betty (Vo)
0440 - Cure, Buster (Unspecified)
0441 - Curet, Robert (Vo)
0442 - Cureau, Frank (Orch)
0443 - Curie, Charles (Vo)
0444 - Curie, Fred (Vo)
0445 - Curley, Grace (Vo)
0446 - Curley, Lillian (Vo)
0447 - Curley, Mary (Vo)
0448 - Curley, Mercedes (Vo)
0449 - Curley, Raymond (Vi)
0450 - Curley, Viola (Vo)
0451 - Curley, Virginia (Vo)
0452 - Curphey, Tommy (Vi)
0453 - Curr, Margaret (Vo)
0454 - Curr, Mildred (Vo)
0455 - Curran, Anita (Vo)
0456 - Curran, Ann (Pn)
0457 - Curran, Michael (Dr)
0458 - Curran, Ted (Tb)
0459 - Curran, Veronica (Vo)
0460 - Curren Stephen (Fife)
0461 - Currey, Dorothy Canchelor (Mu)
0462 - Currie, Dorothy (Vo)
0463 - Currie, Jean (Vo)
0464 - Currio, Ralph (Vi)
0465 - Curry, Betty (Vi)
0466 - Curry, Bill (Vo)
0467 - Curry, Corinne (Vo)
0468 - Curry, Joseph (Cl)

Next page

Once upon a time . . .

C

0469 - Curry, Theda (Vo)
0470 - Curt, J. (Vi)
0471 - Curtan, Gertrude (Vo)
0472 - Curtayne, E. Vincent (Vo)
0473 - Curtin, Phyllis (Vo)
0474 - Curtis, Caroline (Pn)
0475 - Curtis, Florence (Vo)
0476 - Curtis, Hyacinth (Vo)
0477 - Curtis, Isaac (Vo)
0478 - Curtis, John (Vo)
0479 - Curtis, Mert (Song Stylist)
0480 - Curtis, Nellie A. (Vo)
0481 - Curtis, O. T. (Bassoon)
0482 - Curtis, Peggy (Unspecified)
0483 - Curtis, Robert W. (Vo)
0484 - Curtis, Thomas (Vo)
0485 - Curtis, Wanda (Vo)
0486 - Curtiss, Cornelia (Vo)
0487 - Curtiss, Mary (Vo)
0488 - Curto, Frank (Vo)
0489 - Curtsinger, Gene (Vo)
0490 - Cusack, Gertrude (Vi)
0491 - Cusack, Thomas F. (Vo)
0492 - Cushing, Thecla (Vo)
0493 - Cushman, Betty (Vo)
0494 - Cushman, Phyllis (Fl)
0495 - Cusick, Hilda (Vo)
0496 - Cussman, Carol (Vo)
0497 - Cutalo, Phil (Vo)
0498 - Cutelli, John (Unspecified)
0499 - Cuthbert, Mabel (Vo)
0500 - Cuthbertson, Constance (Vo)
0501 - Cuthbertson, James M. (Vo)
0502 - Cutler, Henry (Tp)
0503 - Cutler, Sandra (Pn)
0504 - Cutshal, Cutty (Tb)
0505 - Cutten, Amelia (Vo)
0506 - Cusumano, Angela (Vi)
0507 - Cuzzone, Celia (Pn)
0508 - Czaja, Peter J. (Pn, Or, Ch)
0509 - Czartosieski, Louise (Vo)
0510 - Czech, Lilly (Vo)
0511 - Czelusiak, Irene (Vi)
0512 - Czerner, Alfred (Pn, Ch)

Continued . . . .

0513 - Campion, Eileen (Vo)
0514 - Cardeis, Charles (Tp)
0515 - Chapman, Stewart (Dr)
0516 - Chattaway, Samuel (Vo)
0517 - Clapp, Marion (Cl)
0518 - Crossgrove, Cleone (Vi)
0519 - Cruickshauk, Harold (Ho)

D

0001 - D' Alvarez, Marguerite (Vo)
0002 - D' Amico, Leonard (Vi)
0003 - D' Arle, Yvonne (Vo)
0004 - D‘ Esposito, John (Vo)
0005 - De Angelis, Fred (Ob, Ho)
0006 - De Casafuerte, I. (Vi)
0007 - De Lauro, Phillis (Vo)
0008 - De Luca, Alfonso (Vi)
0009 - De Maria, Rosolino (Ce)
0010 - De Naun, Olma (Vo)
0011 - De Pasquale, Joseph (Vl)
0012 - De Vanney, Michael (Pn, Orch)
0013 - Di Pietro, Anna (Pn)
0014 - Du Carp, Marie Magdaleine (Pn)
0015 - Du Flon, Elizabeth (Vo)
0016 - Dailey, Jack B. (Vo)
0017 - Dale, Ophelia (Vo)
0018 - Daley, Leo (Vo)
0019 - Dalrymple, Ira (Xylophone)
0020 - Damiano, Paul (Vi)
0021 - Daniels, Diane E. (Unspecified)
0022 - Daniels, Janet (Unspecified)
0023 - Danzinger, J. (Vi)
0024 - Danziger, Minnie (Vi)
0025 - Daria, Marguerite (Vo)
0026 - Darragh, H. A. (Vo)
0027 - Darrow, Walter (Ho)
0028 - Dartnell, Edwin (Vi)
0029 - Dashet, Joe (Unspecified)
0030 - Davis, Jerome T. (Unspecified)
0031 - Davis, Lee (Mu, Ly)
0032 - Davis, Michael (Unspecified)
0033 - Debruille, A. (Vi)
0034 - Deeks, Mary (Vo)
0035 - Default, Paul (Vo)
0036 - Del Aquila, J. (Har)
0037 - Del Negro, Ferdinand (Bassoon)
0038 - Del Sordo, Raphael (Vi)
0039 - Delanuois, Raymonde (Vo)
0040 - Dell"Orefice, Anthomy (Orch)
0041 - Demarest, Clifford (Or, Ch)
0042 - Denton, M. (Vl)
0043 - Denys, Thomas (Vo)
0044 - Dercksen, Arthur (Unspecified)
0045 - Devergie, Jean (Ob)
0046 - Devi, Ratan (Vo)
0047 - Devine, Catherine (Vi)
0048 - Dey, Alvin (Vi)
0049 - Deyel, Alfred (Vi)
0050 - Diamante, J. (Vi)
0051 - Diamond, Hyman (Vi)
0052 - Diamond, Samuel (Vi)

Next page

Once upon a time . . .

D

0053 - Diaz, Rafaelo (Vo)
0054 - Dickson, Harry (Vi)
0055 - Diedrich, Marion (Vo)
0056 - Diefenbacher, Robert (Vo)
0057 - Diefendorf, Carolyn (Unspecified)
0058 - Diefendorf, Laurence (Dr)
0059 - Diehl, Florence (Vo)
0060 - Diehl, J. D. (Cl)
0061 - Diehl, Lennie (Unspecified)
0062 - Diehl, Virginia (Vo)
0063 - Diem, Henrietta (Vo)
0064 - Diener, Joan (Vo)
0065 - Dienst, Helen (Pn)
0066 - Dierman, Marguerie (Vo)
0067 - Dies, Doris (Vo)
0068 - Dieter, George (Vo)
0069 - Dietrich, Helen Jenks (Pn)
0070 - Dietrich, John Vo)
0071 - Dietrich, Lois (Vo)
0072 - Dietrich, Sally Lee (Pn)
0073 - Dietrich, Sally Tobin (Vo)
0074 - Dietrich, Sara Tobin (Ch)
0075 - Dietrick, Harvey (Vi)
0076 - Dietrig, Anita (Vo)
0077 - Dietrig, Miriam (Vo)
0078 - Dietz, June (Vo)
0079 - Diez, Charlotte (Vo)
0080 - Diffin, Robert (Pn)
0081 - Diffley, Joseph (Vo)
0082 - Diggs, Viola (Vo)
0083 - Digney, Margaret A. (Vo)
0084 - Dikerman, Lockwood (Sax)
0085 - Dilday, Harriet (Pn)
0086 - Dileo, Daniel (Vo)
0087 - Dillard, James A. (Ch)
0088 - Dillenback, Mary Lou (Pn)
0089 - Dillingworth, John (Vo)
0090 - Dillon, Harold Vo)
0091 - Dillon, Joan (Vo)
0092 - Dillon, Katherine (Vo)
0093 - Dillon, Mary (Vo)
0094 - Dillon, Nancy (Vo)
0095 - Dilworth, Albert (Vo)
0096 - Dilworth, Ann (Vo)
0097 - Dilworth, Bob (Vo)
0098 - Dilworth, Hugh (Vo)
0099 - Dilzer, Frances (Vo)
0100 - Dimitriades, Peter (Vi)
0101 - Dimmick, Tom (Vo)
0102 - Dimmie, Mary (Vo)
0103 - Dimmie, Robert (Vo)
0104 - Dimon, Carol (Vo)

D

0105 - Dimone, Robert (Vo)
0106 - Dinces, Philip (Unspecified)
0107 - Dinga, Edward (Tp)
0108 - Dininny, Elizabeth (Vi)
0109 - Dininny, Hubert (Vo)
0110 - Dinkins, Carol Ann (Pn)
0111 - Dinnell, Clyde (Orch)
0112 - Dinovo, Carlo (Vo)
0113 - Dinsmore, E. C. (Vo)
0114 - Dinsmore, Kenneth (Ho)
0115 - Dinsmore, Rodney (Ho)
0116 - Dinsmoor, Frances (Mu, Arr)
0117 - Dioguardi, Antoinette (Vo)
0118 - Dioguardi, Dorothy (Vo)
0119 - Dippel, Avis (Co)
0120 - Dippel, Marjorie (Vo)
0121 - Dippie, June (Vo)
0122 - Dirdolf, Claire (Cl)
0123 - Diroge, Anton (Vo, Ch)
0124 - Disbrow, Dorothy (Vo)
0125 - Disbrow, Helen (Vo)
0126 - Disbrow, May (Vo)
0127 - Disbrow, Stella (Vo)
0128 - Disler, Louise (Pn)
0129 - Disley, Benjamin (Vo)
0130 - Dispenziere, Helen (Vo)
0131 - Distler, George (Vo)
0132 - Ditchik, Hyman (Vo)
0133 - Dittler, Mary (Pn)
0134 - Dittman, Evans (Vo)
0135 - Dittmeier, Muriel (Vo)
0136 - Dittmer, Edward (Vo)
0137 - Dittrich, Norma (Vo)
0138 - Ditzel, Ewald (Tp)
0139 - Divine, Grace (Vo)
0140 - Divine, Robert (Dr)
0141 - Dix, Portia (Vo)
0142 - Dix, Steven (Vo)
0143 - Dixon, Alice (Unspecified)
0144 - Dixon, Anne (Vo)
0145 - Dixon, Bert (Mu)
0146 - Dixon, Bessie (Vo)
0147 - Dixon, Dorothy (Vo)
0148 - Dixon, Herbert (Vo)
0149 - Dixon, Jess (Vo)
0150 - Dixon, Joe (Cl, Orch)
0151 - Dixon, Karl (Vo)
0152 - Dixon, Laura (Vo)
0153 - Dixon, Nola (Vo)
0154 - Dixon, Ted (Tb)
0155 - Dixon, Tex (Vo)
0156 - Dlabola, Francis (Dr)

Next page

Once upon a time . . .

D

0157 - Dloughy, Barbara (Vo)
0158 - Dluginski, Theodore (Vo)
0159 - Dlugokencky, Anthony (Tp)
0160 - Dlugokencky, Chester (Cl, Sax)
0161 - Doan, Dorothy (Vo)
0162 - Doane, Lavere (Vo)
0163 - Doane, Smith (Orch)
0164 - Dobbins, Timothy (Vo, Ch)
0165 - Dobbs, Mattiwilda (Vo)
0166 - Dobkin, Dmitri (Vo)
0167 - Dobrindt, Otto (Orch, Ch)
0168 - Dobson, Evelyn (Vo)
0169 - Dobson, Mary (Vo)
0170 - Dobson, Nancy (Co)
0171 - Dobson, Lucille (Vo)
0172 - Docherty, Christina (Vo)
0173 - Docherty, Marion (Vo, Pn)
0174 - Dochtermann, Frederick L. Jr. (Vo)
0175 - Dochtermann, Wesley (Vo)
0176 - Dohm, Harry (Tp, Co, Sax)
0177 - Doig, Mary (Vo, Pn)
0178 - Dolan, Beatrice (Pn)
0179 - Dolan, Bobby (Ly)
0180 - Dolan, Ruth (Vo)
0181 - Dolci, Marie (Vo)
0182 - Doldorf, Elaine (Pn)
0183 - Dolengwiey, Paul (Vo)
0184 - Dolganos, N. (Vo)
0185 - Doll, Pauline (Vo)
0186 - Doller, Ethel (Vo)
0187 - Doller, Mary (Vo)
0188 - Dolores, Maria (Vo)
0189 - Dolson, Muriel (Vo)
0190 - Domanico, Rose (Vo)
0191 - Domin, Jacob Stanley (Vo)
0192 - Dominguez (de), Milla I. (Vo)
0193 - Dominsky, Peggy (Vo)
0194 - Dominy, Alice (Vo)
0195 - Dominy, Felix (Unspecified)
0196 - Donah, Paul Vo)
0197 - Donahue, Adajean (Vo)
0198 - Donahue, Al (Vi, Orch)
0199 - Donahue, Alice (Vo)
0200 - Donahue, Bernard (Dr, Bugle)
0201 - Donahue, Frances (Cl, Tp)
0202 - Donahue, Margaret (Cl, Tp)
0203 - Donahue, Patricia (Vo)
0204 - Donahue, Ray (Dr)
0205 - Donaher, Roderick (Vo)
0206 - Donald, Eleanor (Pn)
0207 - Donaldson, Betty (Vo)
0208 - Donaldson, Carolyn (Vo)

D

0209 - Donaldson, Doris "Pee Dee""(Vo)
0210 - Donaldson. Florence (Pn)
0211 - Donaldson, Ruth M. (Vo)
0212 - Donas, Lyn (Vo)
0213 - Donato, Joe (Orch)
0214 - Donato, Julia (Vo)
0215 - Donchian, Virginia (Unspecified)
0216 - Donegan, Helen (Vo)
0217 - Donegan, May (Vo)
0218 - Donelly, Millicent (Pn)
0219 - Donen, Stanley, Vo)
0220 - Donhoff, Dorothy (Vo)
0221 - Doninelli, Aida (Vo)
0222 - Donley, Beatrice (Vo)
0223 - Donlin, John (Unspecified)
0224 - Donnella, Edward J. (Vo)
0225 - Donnelley, Edward (Dr)
0226 - Donnelley, John (Sax)
0227 - Donnelly, Louise (Vo)
0228 - Donnelly, Marian (Vo)
0229 - Donnelly, William F. (Vo, Bugle)
0230 - Donno, Daniel (Vo)
0231 - Donno, Mabel (Vo)
0233 - Donohoe, Charlotte (Ce)
0234 - Donohue, Alfred (Sax)
0235 - Donohue, Doris (Vo)
0236 - Donohue, Margaret (Vo, Fl)
0237 - Donohue, Marjorie (Pn)
0238 - Donohue, Mathilde (Vo)
0239 - Donohue, Maureen (Vo)
0240 - Donohue, Terry (Vo)
0241 - Donovan, Edward (Ch)
0242 - Donovan, Esther (Orch)
0243 - Donovan, Martin (Pn)
0244 - Donzella, Concetta (Vo)
0245 - Doobinnin, George (Unspecified)
0246 - Doobinnin, Marie (Pn)
0247 - Doody, Joseph (Vi)
0248 - Dooley, Carol (Vo)
0249 - Dooley, Evelyn (Vo, Ch)
0250 - Dooley,Marion (Vo)
0251 - Dooling, Ed (Sax)
0252 - Dooner, Anne (Vo)
0253 - Dooney, Thomas P. (Vo)
0254 - Doorly, Sanchia (Pn)
0255 - Doran, Doris (Vo)
0256 - Doran, Edward (Vo)
0257 - Doran, Harry (Vo)
0258 - Doran, Joseph (Vo)
0259 - Doran, Mary M. (Vo)
0260 - Dordleman, Margaret (Vo)

Next page

Once upon a time . . .

D

0261 - Dordleman, Ray (Vo)
0262 - Doree, Dorris (Vo)
0263 - Dorelle, Maxine (Vo)
0264 - Doremus, James (Vo)
0265 - Dorety, Mary E. (Vo)
0266 - Dorff, Muriel (Vo)
0267 - Dorfman, William (Vi)
0268 - Dorfmann, Ania (Pn)
0269 - Doring, Joyce (Unspecified)
0270 - Dorio, Theresa (Vo)
0271 - Dorler, Philip F. (Vo)
0272 - Dormagen, Alma (Vo)
0273 - Dorman, Anne (Vo)
0274 - Dormand, Eleanor (Cl)
0275 - Dorn, Augusta (Vo)
0276 - Dorn, Eva (Vo)
0277 - Dorn, Mabel (Vo)
0278 - Dorn, Theodore (Dr)
0279 - Dornblatt, Albert (Tp)
0280 - Doroski, Cathleen (Pn)
0281 - Doroski, Pat (Vo)
0282 - Dorsch, Anna (Vo)
0283 - Dorsey, Alice (Vo)
0284 - Dorsey, Jeanette (Pn)
0285 - Dorsey, Leo (Vo)
0286 - Dorsey, Leroy (Bass)
0287 - Dorsey, Marciel (Vo)
0288 - Dorst, Fred (Vi)
0289 - Doscher, Dorothy (Vo)
0290 - Doscher, Emma (Vi)
0291 - Doscher, Harriet (Vo)
0292 - Doscher, John (Perc)
0293 - Doscher, Robert (Vo)
0294 - Doscher, Ruth (Vo)
0295 - Doscinski, Helen (Vo)
0296 - Dose, Louis (Vo)
0297 - Dossert, Deane (Vo)
0298 - Dotter, Ernest (Pn, Or)
0299 - Dotterweich, Madeline (Vo)
0300 - Doti, John (Cl, Sax)
0301 - Doty, Fred (Pn)
0302 - Doty, Harry (Vo)
0303 - Doty, Marion (Vo)
0304 - Dougal, Murail (Pn)
0305 - Dougherty, Dorothy (Vo)
0306 - Dougherty, Elsie (Vo)
0307 - Dougherty, Evelyn (Vo)
0308 - Dougherty, Frank Squeezie (Unspecified)
0309 - Dougherty, Henry (Vo)
0310 - Dougherty, Kenneth (Vo)
0311 - Dougherty, Richard E. (Vo)
0312 - Dougherthy, Robert (Vo)

D

0313 - Dougherty, William (Tp)
0314 - Dought, Donald (Vo)
0315 - Douglas, Althea (Vo)
0316 - Douglas, Constance (Pn)
0317 - Douglas, Diana (Vo)
0318 - Douglas, Dorothy (Vo)
0319 - Douglas, Jack (Vo)
0320 - Douglas, Ralph (Pn)
0321 - Douglas, Truly (Vo)
0322 - Douglas, Walter (Tp)
0323 - Douglass, Amelia (Vo)
0324 - Douglass, Mary A. (Vo)
0325 - Doutzek, Henry (Vo)
0326 - Dove, Willie (Pn)
0327 - Dovey, Robert (Tb)
0328 - Dow, Donald (Vo)
0329 - Dowd, Antoinette (Vo)
0330 - Dowd, George (Vo)
0331 - Dowd, Nancy (Vi)
0332 - Dowkont, George (Vo)
0333 - Dowler, John (Vo)
0334 - Dowling, Emily (Vo)
0335 - Downer, Florence (Vi)
0336 - Downes, David (Vi)
0337 - Downing, William (Unspecified)
0338 - Downs, Carroll (Vo)
0339 - Downs, Dave (Vo)
0340 - Downs, Eddie (Vo)
0341 - Downs, George (Vo)
0342 - Downs, Helen (Vo)
0343 - Downs, Howard (Vo)
0344 - Downs, Laura (Vo)
0345 - Downs, Mary Jay (Cl)
0346 - Downs, Selma (Unspecified)
0347 - Downs, Shirley (Vo)
0348 - Downs, Verna (Vo)
0349 - Dowson, Eddie (Vo)
0350 - Dox, John (Vo)
0351 - Doxee, Blaire (Vo)
0352 - Doyle, Catherine (Vo, Pn)
0353 - Doyle, Charles J. (Vo)
0354 - Doyle, Edward (Orch)
0355 - Doyle, Ellis (Vo)
0356 - Doyle, Frances (Vo)
0357 - Doyle, Frank (Vo, Co)
0358 - Doyle, Helen (Vo)
0359 - Doyle, Lucille (Pn)
0360 - Doyle, Frances (Vo)
0361 - Doyle, Rita (Pn)
0362 - Dozier, Carlotta (Pn)
0363 - Dozier, Jean (Fife, Cl)
0364 - Drabkin, Betty (Vo)

Next page

Once upon a time . . .

D

0365 - Drabkin, Joel (Vi)
0366 - Draghi, Carshialita (Vi)
0367 - Drago, Louis (Gu, Uk)
0368 - Dragon, Lina (Vo)
0369 - Dragotta, Frank (Pn)
0370 - Dragotta, Mary Louise (Pn)
0371 - Drahor, Eleanor (Vo)
0372 - Draisel, William L. (Vo)
0373 - Drake, Bobbie (Vo)
0374 - Drake, Charles (Vo)
0375 - Drake, Doris (Vo, Pn)
0376 - Drake, Evelyn (Vo)
0377 - Drake, Jacqueline (Vo)
0378 - Drake, Lucy (Vi)
0379 - Drake, Marty (Song stylist)
0380 - Drake, Raymond (Unspecified)
0381 - Drake, Violet (Vo)
0382 - Dralle, Elizabeth F. (Vo)
0383 - Draper, Ray (Vo)
0384 - Drasein, A. (Vi)
0385 - Dratz, Catherine (Vo)
0386 - Dratz, Henry (Unspecified)
0387 - Drawbridge, William (Vo)
0388 - Drayton, Elizabeth (Vo)
0389 - Drecktrade, Helen Louise (Vo)
0390 - Dreher, Marjorie Mott (Vo)
0391 - Dreher, Mildred (Vo)
0392 - Dreifuss, Helene (Unspecified)
0393 - Drellenger, Artie (Sax)
0394 - Drennan, Edith (Vo)
0395 - Drescher, Arvita (Vo)
0396 - Dreshner, Frank A. (Vo)
0397 - Dressel, Hans (Ce)
0398 - Dresser, Enid (Vo, Pn, Or)
0399 - Dresser, Erwin (Unspecified)
0400 - Dresser, Marguerite (Unspecified)
0401 - Dresskel, Lucille (Vo)
0402 - Dresskel, Miles (Vl)
0403 - Dressler, Eric (Vo)
0404 - Dressler, Philip, (Vo)
0405 - Drew, Bert (Unspecified)
0406 - Drew, Charles (Vo)
0407 - Drew, Dorothy (Vo)
0408 - Drew, Helen (Pn)
0409 - Drew, Hlda (Vi)
0410 - Drew, Jerry (Xylophone)
0411 - Drew, Marion (Pn)
0412 - Drew, Ruth (Pn)
0413 - Drewes, Madeline (Vo)
0414 - Drews, Donald (Vo)
0415 - Drexel, Roger (Vo)
0416 - Drexler, Ethel (Vo)

D

0417 - Drexler, William (Vo)
0418 - Dreyfuss, Jules (Vo)
0419 - Dries, Sibley (Vi)
0420 - Drill, Lillian Vo)
0421 - Dringer, Beatrice (Vo)
0422 - Drinkwater, Glory (Vo)
0423 - Driscoll, Alma (Pn)
0424 - Driscoll, Claire Vo)
0425 - Driscoll, Dorothy (Vo)
0426 - Driscoll, Jeanne (Vo)
0427 - Driscoll, Mary Agnes (Vo)
0428 - Driver, Donn (Vo)
0429 - Driver, Sylvia (Ce)
0430 - Droesch, Anna (Vo)
0431 - Droesch, Augusta (Vo)
0432 - Drogman, Max (Ce)
0433 - Drohan, Jaqueline (Cl)
0434 - Drollinger, Carolyn (Pn)
0435 - Dropkin, Lawrence (Unspecified)
0436 - Dropkin, Sam (Vo)
0437 - Drout, Jean (Vo)
0438 - Drown, Norma (Vo)
0439 - Drubin, Florence (Unspecified)
0440 - Drubin, Roberta (Vo)
0441 - Druckerman, Frances (Pn)
0442 - Drucklieb, John E. (Pn)
0443 - Drugal, Lillian (Vo)
0444 - Druhm, Alfred Jr. (Unspecified)
0445 - Druker, Vladimir (Vo)
0446 - Dukler, Nathaniel (Vi)
0447 - Drummond, Davis (Vo)
0448 - Drummond, Jocelyn (Vo)
0449 - Drummond, Tedda Ann (Pn, Or)
0450 - Drurie, Howard (Pn)
0451 - Dryburgh, Andrew (Vo)
0452 - Dryden, Pauline (Vo)
0453 - Duane, Arlene (Bass, Pn, Or)
0454 - Duane, Dorothy (Vo)
0455 - Duarte, Gonzalo (Vo)
0456 - Duarte, Theresa (Vo)
0457 - Dubbert, Karl (Tympani, Triangles)
0458 - Dube, Doris (Vo)
0459 - Dubin, Alexander (Ly)
0460 - Dubin, Josephine (Vo)
0461 - Dubin, Nora (Vo)
0462 - Dubinett, Hetty (Vo)
0463 - Dubner, Barry (Pn)
0464 - Dubner, Priscilla (Pn)
0465 - Dubois, Elliott (Vo)
0466 - Dubois, Pat (Vo)
0467 - Duboveck, Natalie (Vo)
0468 - Dubow, Marylin (Vo)

Next page

Once upon a time . . .

D

0469 - Ducatelli, Shirley (Vo)
0470 - Ducey, Susan (Vo)
0471 - Duchène, Maria (Vo)
0472 - Duchscherer, Philip (Vo)
0473 - Ducker, Joan (Vo)
0474 - Duckman, Phil (Pn)
0475 - Duckwitz, Dorothy Miller (Pn)
0476 - Duckworth, Lorraine (Vi)
0477 - Duckworth, Verne (Vi)
0478 - Ducolon, Charles (Vo)
0479 - Duda, Walter (Pn)
0480 - Dudiac, Morris (Vi)
0481 - Dudley, Harriet (Vo)
0482 - Dudley, Katherine (Vo)
0483 - Duehessen, Ardis (Pn)
0484 - Duers, James (Vi)
0485 - Duerwald, Grace (Vi)
0486 - Duerwald, Charles (Vi)
0487 - Duff, Nell Beatrice (Vo)
0488 - Duffield, Alton (Dr)
0489 - Duffield, Bertha (Vo)
0490 - Duffield, Kenneth (Vo)
0491 - Duffield, Norma (Vo)
0492 - Duffield, Roy (Vo)
0493 - Duffy, Billy (Vo)
0494 - Duffy, Doris (Vo)
0495 - Duffy, Ebba (Vo, Vi)
0496 - Duffy, Edward (Vo)
0497 - Duffy, Eleanor (Vo)
0498 - Duffy, Philip (Vo)
0499 - Duffy, Teresa (Vo)
0500 - Duffy, Virginia (Vo)
0501 - Dufresne, Gaston (Bass)
0502 - Dufrasne, Maurice (Ce)
0503 - Duham, Herbert Ralstom (Vo)
0504 - Duhamel, Bonnie (Vo)
0505 - Duhamel, Tony (Vo)
0506 - Duhaney, Iris (Vo)
0507- Duke, Charles (Vo)
0508 - Duke, Ethel (Vo)
0509 - Dulin, Alfred (Pn)
0510 - Dulke, Sylvester (Vo)
0511 - Dull, Juliana (Vo)
0512 - Dumas, Frances (Vo)
0513 - Dumke, Ralph (Vo)
0514 - Dumesnil, Maurice (Pn)
0515 - Dumond, Joe (Vo)
0516 - Dumond, Nedra (Vo)
0517 - Dumont, Sharon (Vo)
0518 - Dumpreff, Catherine (Vo)
0519 - Dumpson, Goldie (Vo)
0520 - Dumpson, James R. (Vo)

D

0521 - Dunbar, Agnes (Pn)
0522 - Dunbar, Alma (Vo)
0523 - Dunbar, Forrest (Unspecified)
0524 - Dunbar, Harold (Co)
0525 - Dunbar, Margie (Vo)
0526 - Dunbar, Marion (Vo)
0527 - Dunbar, Roth (Vo)
0528 - Dunbar, Walter (Unspecified)
0529 - Duncan, Bella (Vo)
0530 - Duncan, Beulah (Vo)
0531 - Duncan, Bruce (Vo)
0532 - Duncan, Carolyn (Vo)
0533 - Duncan, Edna (Vo)
0534 - Duncan, Graham (Vo)
0535 - Duncan, John (Unspecified)
0536 - Duncan, Lucille (Vo)
0537 - Duncan, Marcia (Ho)
0538 - Duncan, Mary (Vo)
0539 - Duncan, Rosalie (Vo)
0540 - Dunham, Candace (Vo)
0541 - Dunham, Ernest (Unspecified)
0542 - Dunigan, Frank (Co)
0543 - Duning, Mabel (Vo)
0544 - Dunkell, Edith (Vi)
0545 - Dunkell, Ethel (Vi)
0546 - Dunker, Augusta (Pn)
0547 - Dunkerton, Janet H. (Vo)
0548 - Dunkle, Walter D. (Pn)
0549 - Dunklee, Keith (Vo)
0550 - Dunlap, Helen (Vo)
0551 - Dunn, Bernard (Unspecified)
0552- Dunn, Christine (Vo)
0553 - Dunn, Cora (Pn)
0554 - Dunn, Eleanor (Pn)
0555 - Dunn, George (Vo)
0556 - Dunn, Georgette (Vo)
0557 - Dunn, Gerald (Vo)
0558 - Dunn, Gertrude (Vo)
0559 - Dunn, Loretta (Vo)
0560 - Dunn, Mae (Vo)
0561 - Dunn, Mary (Pn)
0562 - Dunn, Tristam (Vo)
0563 - Dunne, Dorothy (Vo)
0564 - Dunne, Frank (Bugle)
0565 - Dunne, Louise (Vo)
0566 - Dunnet, Gilbert (Vo)
0567 - Dinnigan, Owen (Vo)
0568 - Dunning, Doris (Unspecified)
0569 - Dunnington, Judy (Vo)
0570 - Dunsmure, John (Vo)
0571 - Dunston, Stephen J. (Vo)
0572 - Dunwell, Dorothy (Vo, Perc)

Next page

Once upon a time . . .

D

0573 - Dunwoodie, John (Dr)
0574 - Duphanais, Alice (Vo)
0575 - Duphanais, Eunice (Vo)
0576 - Duplessis, Robert (Pn, Ce, Vi)
0577 - Dupont, Antoinette (Vo)
0578 - Dupont, Donald (Tb)
0579 - Dupot, Dolores (Vo)
0580 - Dupraz, Anthony E. (Vo)
0581 - Durand, Oliver (Vo)
0582 - Durand, Robert (Vo)
0583 - Durant, Charlotte (Vo)
0584 - Durant, Henry (Sax)
0585 - Durant, Louis (Vo)
0586 - Durate, Theresa (Vo)
0587 - Durham, David (Vo)
0588 - Durham, Eddie (Mu, Arr)
0589 - Durkin, Lynn (Vo)
0590 - Durkin, Fred (Vo)
0591 - Durling, Bob (Vo)
0592 - Durman, Helen (Vo)
0593 - Durning, Dawn (Vo)
0594 - Duryea, Barbara (Vo)
0595 - Dusansky, Herbert (Vo)
0596 - Dusek, Roscoe (Acc)
0597 - Dusenberry, William (Vi)
0598 - Dusenbury, Evelyn (Unspecified)
0599 - Dutcher, Charles Mason (Vo)
0600 - Dutcher, Milton (Tb)
0601 - Dutige, Diana (Pn)
0602 - Duttge, Diana (Pn)
0603 - Dutton, Harold (Vo)
0604 - Dutton, Walter (Ob)
0605 - Duval, Fenton (Vo)
0606 - Duvall, Alva (Vo)
0607 - Duvall, Christine (Fl)
0608 - Duvernoy, Mary Ann (Unspecified)
0609 - Duy, Edgar (Vo)
0610 - Duy, Veronica M. (Vo)
0611 - Dvorak, Barbara (Vo)
0612 - Dworkin, Harry (Pn)
0613 - Dwyer, Catherine (Vo)
0614 - Dwyer, Genevieve (Vo)
0615 - Dwyer, Gert (Vo)
0616 - Dwyer, Harry (Vo)
0617 - Dwyer, Maryanne (Vo)
0618 - Dwyer, Viola (Vo)
0619 - Dwyer, William (Sax)
0620 - Dyce, George (Vi)
0621 - Dyer, Allen (Ba, Man)
0622 - Dyer, Alonzo (Pn, Or)
0623 - Dyer, Anna (Vo)
0624 - Dyer, Eesher (Vo)

D

0625 - Dyer, Valerie (Unspecified)
0626 - Dyke, Pauline (Vo)
0627 - Dykins, Jeannette (Pn)
0628 - Dykstra, Grace (Vo)

Continued . . . .

0629 - De Cicco, Hal (Pn, Vo)
0630 - De Luke, Pete (Tp, Orch)
0631 - Dann, Helen (Tympani, Dr)
0652 - Darnell, Frank (Vo)
0653 - Dato, Edward (Vo)
0654 - Dato, Marilyn (Vo)
0655 - Daul, Eleanor (Vo, Gu)
0656 - Davidson, Jack (Vo)
0632 - Davis, Beth (Vo)
0633 - Davison, Bill (Tp)
0634 - Dee, Jackie (Unspecified)
0635 - Dee, Mario (Unspecified)
0657 - Deeming, Glen (Vo)
0658 - Delise, Sharon (Vo)
0659 - Delpulgar, Christine (Vo)
0660 - Dempewolfe, Judy (Vo)
0636 - Desmond, Paul (Sax)
0637 - Deterling, Bill (Pn)
0661 - Dickie, Evelyn (Vo)
0662 - Dickson, Linda (Unspecified)
0638 . Diem, Eddie (Orch)
0639 - Dietz, "Dinky" (Ukelele)
0663 - Dillard, Charles (Vo)
0664 - Diller, Katherine (Unspecified)
0640 - Dodge, Joe (Dr)
0641 - Dodson, Mark (Tp)
0644 - Donohoe, Margaret (Fl)
0665 - Donshea, Frank (Vo)
0666 - Doria, Ray (Vo)
0667 - Doty, Edna (Vo)
0645 - Douglass, Theodore (Vo)
0668 - Douilliard, Joanne (Vo)
0646 - Dova, Nina (Vo, Gu)
0642 - Doyle, Timothy (Vo)
0643 - Doyle, William (Vo)
0647 - Drake, Patricia (Mellophone)
0669 - Drews, Helen (Unspecified)
0648 - Ducey, Marie (Vo)
0649 - Dudley, Mop (Unspecified)
0650 - Duke, Doug (Unspecified)
0670 . Dumas, Renee (Vo)
0671 - Duncan, Ronald (Pn)
0672 - Dunham, A. T. Jr. (Vo)
0651 - Dunlap, Johnny (Pn, Vo)
0673 - Dusenberry, Jane (Vo)
0674 - Dwyer, Betty (Vo)
0675 - Dwyer, Donald (Vo)

Next page

Once upon a time . . .

E

0001 - Eckardt, Mary Jane (Unspecified)
0002 - Eder, Livio (Ce)
0003 - Ehrenfeld, James E. (Unspecified)
0004 - Eisenstein, Fran5ces (Dr)
0005 - Emerson, Edward D. (Vi)
0006 - Emerson, Josephine (Vi)
0007 - Emerson, Lillian (Vo)
0008 - Emerson, Olive (Ce)
0009 - Emerson, Robert (Sax)
0010 - Emery, Alice (Vo)
0011 - Emery, Edward (Vo)
0012 - Emiel, Robert (Vi)
0013 - Emig, Emily (Vo)
0014 - Emile, Robert (Vi)
0015 - Emile, Thelma (Pn)
0016 - Emmanuel, Catherine (Vo)
0017 - Emmanuel, Florence (Vo)
0018 - Emmens, Fred (Vo)
0019 - Emmens, Marguerite (Vo)
0020 - Emmerich, Ruth (Vo)
0021 - Emmert, Norma (Vo)
0022 - Emmett, Rita (Vo)
0023 - Emmett, Shirley (Vo)
0024 - Emmitt, Bob (Vo)
0025 - Emmitt, Marion (Vo)
0026 - Emmons, Lewis (Vo)
0027 - Emmons, Marion (Vo)
0028 - Emmons, Murtha (Vo)
0029 - Empie, Mabel (Vo)
0030 - Emslie, Cameron (Pn)
0031 - Encherman, Ben (Pn)
0032 - Eaton, Jean (Vo)
0033 - Ebel, George (Vi)
0034 - Ebell, Hans (Pn)
0035 - Eberle, Bob (Vo)
0036 - El Granadino (Gu)
0037 - Elson, Joseph (Vl)
0038 - Eckert, Mary (Vi)
0039 - Eckhardt, Carl (Tb)
0040 - Eduoarde, Carl (Orch)
0041 - Edwards, Leo (Unspecified)
0042 - Edwards, E. B. (Unspecified)
0043 - Eifert, William (Vi)
0044 - Einbinder, Joseph (Vi)
0045 - Eliezer, Lucien (Vo)
0046 - Elkind, Sol (Bass)
0047 - Ellis, Mary (Vo)
0048 - Elman, Minna (Vo)
0049 - Elmendorf, Frank (Vo)
0050 - Elmendorf, Harold (Vo)
0051 - Elmer, Audrey (Vi)
0052 - Elson, Joseph (Vl)

E

0053 - Elson, Louis C. (Vi)
0054 - Ely, Ruth (Vi)
0055 - Emmons, Murtha (Vo)
0056 - Emmons, William (Vi)
0057 - Empie, Mabel (Vo)
0058 - Emslie, Cameron (Pn)
0059 - Encherman, Ben (Pn)
0060 - Ende, Eric (Unspecified)
0061 - Ender, Max (Vo)
0062 - Enderlin, Stephen (Vo)
0063 - Enders, Ruth (Vo)
0064 - Endich, Sara Mae (Vo)
0065 - Endriss, Volly (Vo)
0066 - Endzulis, William (Vi)
0067 - Engblom, Gladys (Vo)
0068 - Engebretson, Samuel (Vo)
0069 - Engel, Anna (Vi)
0070 - Engel, Helen (Vo)
0071 - Engel, Lillian (Vo)
0072 - Engel, Mary (Pn, Co)
0073 - Engel, Paul (Vo)
0074 - Engel, Raalston (Vo)
0075 - Engel, Roslyn (Vo)
0076 - Engel, Violet (Pn)
0077 - Engelbach, Joyce (Unspecified)
0078 - Engelberg, Albert (Vo, Vi)
0079 - Engelhard, Renne (Vo)
0080 - Engelhardt, William (Vo)
0081 - Engelking, Frederick (Unspecified)
0082 - Engerow, Roslyn (Vo)
0083 - Engert, Arthur (Vo, Ch)
0084 - Engineri, Joseph (Tb)
0085 - Englander, Hazel (Unspecified)
0086 - Englander, Robert (Vo)
0087 - Engle, Dawn (Vo)
0088 - Engle, Helen (Vo)
0089 - Engle, Jane (Vo)
0090 - Engler, Helen (Unspecified, Vo)
0091 - Englert, August H. (Vo)
0092 - Englin, Maureen (Vo)
0093 - English, Charles (Unspecified)
0094 - English, Regina (Vo)
0095 - Engraham, Gertrude (Vo)
0096 - Engstrom, Alex (Vo)
0097 - Engstrom, John R. (Tympani)
0098 - Engstrom, Marilyn (Pn)
0099 - Enhis, R. (Vo)
0100 - Ennis, Anna (Vo)
0101 - Ennis, Frederick (Vo)
0102 - Ennis, Mildred (Vo)
0103 - Enoch, Josephine (Vo)
0104 - Enoch, Ruth (Vo)

Next page

Once upon a time . . .

E

0105 - Enos, Betty (Cl)
0106 - Enright, Agnes (Vo)
0107 - Ensko, Dorothy (Vo)
0108 - Enstine, Raymond (Unspecified)
0109 - Enstrauser, John (Unspecified)
0110 - Entin, Dorothy (Vo)
0111 - Entremont, Philippe (Pn)
0112 - Entwisley, Frank (Vo)
0113 - Entwisley, Rhuey (Vo)
0114 - Enzian, Henry (Vo)
0115 - Eovino, Ralph (Unspecified)
0116 - Eovino, Rosalie (Unspecified)
0117 - Eper, William (Vo)
0118 - Eppers, Antoinette (Vo)
0119 - Epps, Algy (Vo)
0120 - Epps, John (Vo)
0121 - Epps, Marjorie (Vo)
0122 - Epstein, Barbara (Fl)
0123 - Epstein, Evelyn (Vo)
0124 - Epstein, Frances (Vo)
0125 - Epstein, Meyer (Vo)
0126 - Epstein, Roselle (Vo)
0127 - Epstein, Roslyn (Vo, Cl)
0128 - Eranger, Lillian (Vo)
0129 - Erb, Christine (Ce)
0130 - Erbel, Robert (Vo)
0131 - Erck, Theodore (Vo)
0132 - Erganow, Eugenia (Vo)
0133 - Erhard, Nancy (Unspecified)
0134 - Erhadt, Bonnie (Vo)
0135 - Erhart, Louise (Vo)
0136 - Erhle, August (Vo)
0137 - Erichs, Paul (Vo)
0138 - Ericksen, Alyce (Pn)
0139 - Ericksen, Lenore (Vo)
0140 - Ericksen, Leonore (Pn)
0141 - Erickson, Alice (Vi)
0142 - Erickson, Allan (Vi)
0143 - Erickson, Arleen (Vo)
0144 - Erickson, Carol (Vo)
0145 - Erickson, Darlene Ce)
0146 - Erickson, Ernst (Vo)
0147 - Erickson, Fanny Alma Vo)
0148 - Erickson, Florence (Vo)
0149 - Erickson, Harold (Vo)
0150 - Erickson, Helen (Vo)
0151 - Erickson, Jeanette (Vo)
0152 - Erickson, Judy (Vo)
0153 - Erickson, J. T. (Vo)
0154 - Erickson, Lillian (Vo)
0155 - Erickson, Margaret (Vo)
0156 - Erickson, Paul J. (Vo)

E

0157 - Erickson, Peter (Vo)
0158 - Erikson, Arthur (Vo)
0159 - Erickson, Darlene (Ce)
0160 - Erikson, David (Vo)
0161 - Erikson, Greta (Vo)
0162 - Erink, Bertram (Vo)
0163 - Erklenz, Donna (Vo)
0164 - Erlich, Ruth (Vo)
0165 - Ernest, Bernard (Vo)
0166 - Ernest, Fred (Vo)
0167 - Ernest, Richard (Vo)
0168 - Ernst, Leila (Vo)
0169 - Ernst, Hazel (Pn)
0170 - Eronimus, Rita (Unspecified, Vo)
0171 - Erosa, Mary Ann (Vo)
0172 - Erreca, Muriel (Unspecified)
0173 - Errol, Leon (Ly)
0174 - Erskine, Reginald (Vo)
0175 - Ersley, Mildred (Vo)
0176 - Ertheim, David (Vo)
0177 - Erts, Jean M. (Vo)
0178 - Erts, Marlyn T. (Vo)
0179 - Erveti, Elspeth Dunbar (Vo)
0180 - Ervin, Marie I. (Vo)
0181 - Erwin, Marie (Pn)
0182 - Esau, Helen (Vo, Pn)
0183 - Esch, Albert (Vo)
0184 - Eschmann, John A. (Unspecified)
0185 - Escrhich, Sheldon W. (Or, Ch)
0186 - Escobar, Consuelo (Vo)
0187 - Escobar, Maria Luisa (Vo)
0188 - Escootch, Henry (Vo)
0189 - Eskowitz, Samuel (Sax)
0190 - Esmond, Lucille (Song Stylist)
0191 - Esparza, Elfego (Vo)
0192 - Espinel, Luisa (Vo)
0193 - Esposito, Danny (Unspecified)
0194 - Esposito, Frank (Vo)
0195 - Esposito, Fred (Orch)
0196 - Esposito, John E. (Vo, Sax)
0197 - Esposito, Joseph (Dr)
0198 - Esposito, P. (Bassoon)
0199 - Esposito, Viola (Vo)
0200 - Espuirol, Clarence (Vo)
0201 - Esser, Werner (Vo)
0202 - Esteban, Emma (Vo)
0203 - Estelle, Barbara (Vo)
0204 - Esterman, Sophie (Vo)
0205 - Estes, Dick (Vo)
0206 - Estes, George (Sax)
0207 - Estes, Jimmy (Tp)
0208 - Estis, Martin (Acc)

Next page

Once upon a time . . .

E

0209 - Estrada, La Rosa (Perc)
0210 - Estrin, Eleanor (Vi, Vl)
0211 - Essex, Julia (Vo)
0212 - Etheridge, Eleanor (Vo)
0213 - Ethridge, S. Dorothy (Vo)
0214 - Etkin, Gabriel (Vo)
0215 - Etling, Elaine (Pn, Or)
0216 - Etlinger, Henry (Unspecified)
0217 - Etner, Helen (Vo)
0218 - Eton, Roa (Vo)
0219 - Etzel, Elwood (Vo)
0220 - Etzel, Paul (Vo)
0221 - Etzi, Elinor (Vo)
0222 - Eugeen, Tessie (Vo)
0223 - Eustace, Raymond (Vo)
0224 - Evaland, Dorothy (Vo)
0225 - Evans, Almine (Vo)
0226 - Evans, Ann Myfanwy (Vo)
0227 - Evans, Bruce (Vo)
0228 - Evans, Carolyn (Vo)
0229 - Evans, David (Bugle)
0230 - Evans, Earl (Vo)
0231 - Evans, Elizabeth (Vo)
0232 - Evans, Frank (Pn)
0233 - Evans, Fred A. (Vo)
0234 - Evans, Grace (Vo, Pn)
0235 - Evans, Herbert (Vo)
0236 - Evans, Howard (Vo, Ch)
0237 - Evans, Inez (Vo)
0238 - Evans, Joanne (Vo)
0239 - Evans, Josephine (Vo)
0240 - Evans, J. Earl (Vo)
0241 - Evans, Lorraine (Vo)
0242 - Evans, Lynne (Vo)
0243 - Evans, Martha (Vo)
0244 - Evans, Mary (Vo)
0245 - Evans, May (Unspecified)
0246 - Evans, Michael (Vo)
0247 - Evans, Olman (Vo)
0248 - Evans, Richard (Vo, Pn)
0249 - Evans, Ruth Mae (Pn)
0250 - Evans, Shirley (Vo)
0251 - Evans, Winifred (Vo)
0252 - Evans, Sue (Song stylist)
0253 - Evans-Williams, Laura (Vo)
0254 - Evanson, Edward (Cymbals)
0255 - Evaschuck, Richard (Tu)
0256 - Evatt, Jack (Vo)
0257 - Evatt, John (Vo)
0258 - Evens, Shirley (Vo)
0259 - Everett, Helen (Song Stylist)
0260 - Everett, Elyse (Vo)

E

0261 - Everett, Lillian (Vi)
0262 - Everett, Myra (Man)
0263 - Evers, Geraldine (Vo)
0264 - Evers, William (Vo)
0265 - Eversman, Alice (Vo)
0266 - Everson, Jeannette (Pn)
0267 - Everts, Mary (Vo)
0268 - Every, Jimmy (Vo)
0269 - Evhenia, Gretchen (Vo)
0270 - Evory, Loren (Vo)
0271 - Ewan, Robert (Vo)
0272 - Ewart, Jean (Vo)
0273 - Ewell, Elaine (Vo)
0274 - Ewen, Taylor (Ce)
0275 - Ewen, Frances Psota (Vo)
0276 - Ewers, Geraldine (Vo)
0277 - Ewers, Ruth (Vo)
0278 - Ewing, Max (Pn)
0279 - Exposte, James (Co)
0280 - Eybers, Robert (Vo)
0281 - Eyer, Emil (Vo)
0282 - Eymann, Dorothy (Vo)
0283 - Eynon, Emmy Lou (Vi)
0284 - Eyring, Suzanne (Vo)
0285 - Ezra, Berthe (Vo)
0286 - Eaton, Johnny (Bass)
0287 - Ebel, Marguerite (Vo)
0288 - Eddy, Catherine (Dr)
0289 - Edwards, Earl (Sax)
0290 - Edwards, Myrtle (Vo)
0291 - Eidt, Elsie (Vo)
0292 - English, Mary (Vo)
0293 - Ebert, Robert (Unspecified)
0294 - Eligator, Laura (Vo)
0295 - Ellinger, Robert (Vo)
0296 - Emanuel, Bessie (Vo)
0297 - Eurillo, Charles (Unspecified)
0298 - Evans, Jackie (Vi)
0299 - Evelyn, David (Vo)
0300 - Evelyn, Douglas (Vo)
0301 - Everett, Emma (Vo)
0302 - Everett, Wendy (Vo)
0303 - Eickhoff, Emma C. (Pn)

. . . . . .
. . . . . .
. . . . . .
. . . . . .
. . . . . .
. . . . . .
. . . . . .
. . . . . .
. . . . . .

Next page

Once upon a time . . .

F

0001 - Fackiner, Joyce Claire (Unspecified)
0002 - Faibisoff, I. (Vi)
0003 - Fainsbert, Stephen B. (Unspecified)
0004 - Falco, Philina (Vo)
0005 - Falconieri, F. (Bass)
0006 - Falk, Irving (Vi)
0007 - Famont, Edna (Vi)
0008 - Fanchon, Edna (Vo)
0009 - Fantini, Azelio (Bassoon, Db)
0010 - Fargason, William (Vo)
0011 - Farnham, Charles (Vo)
0012 - Farrara, Alfred (Vi)
0013 - Farrell, Marie (Pn)
0014 - Farry, Mercedes (Vo)
0015 - Fasano, Anthony (Vi)
0016 - Fass, Mildred (Vo)
0017 - Fassett, Stephen (Orch)
0018 - Fattorosi, John (Vi)
0019 - Faulks, Billy (Unspecified)
0020 - Faus, Helen (Vo)
0021 - Fayer, A. (Fl)
0022 - Febb, Jimmy (Orch)
0023 - Febbraio, Joseph (Ho)
0024 - Feder, William (Ce)
0025 - Fedorovsky, Paul (Vi)
0026 - Feinberg, William (Unspecified)
0027 - Feistel, John (Vo)
0028 - Felice, Don (Orch)
0029 - Fenster, Judith (Triangles)
0030 - Fenton, Andrew (Vo)
0031 - Fenton, Paul (Vo)
0032 - Ferguson, B. H. (Vo)
0033 - Fernandez, Esther (Pn)
0034 - Ferraioli, Tony (Vi)
0035 - Ferro, Luigi (Vi)
0036 - Feurst, Eugen (Orch)
0037 - Feveisky, Michael (Orch)
0038 - Fiasca, John (Vl)
0039 - Fiducia, Angelina (Vo)
0040 - Fields, Edna (Vo)
0041 - Figler, Elizabeth (Pn)
0042 - Finn, Genevieve (Vi)
0043 - Firth, Everett (Timpani)
0044 - Fischer, Cora Jane (Vo)
0045 - Fischer, William (Ce)
0046 - Fishberg, Arriga (Vi)
0047 - Fishberg, Fishel (Bass)
0048 - Fishberg, Theodore (Vl)
0049 - Fisher, Adrian (Pn)
0050 - Fishzohn, N. (Vi)
0051 - Fithian, Milton (Vo)
0052 - Fitzgerald, Lilian (Vo)

F

0053 - Fitzgibbon, Henry (Vo)
0054 - Fitzpatrick, Joseph (Vi)
0055 - Flaxman, Joan (Acc)
0056 - Fleming, Sarah (Vo)
0057 - Fleming, Tony (Vo)
0058 - Flexer, Judy (Pn)
0059 - Flocco, Edouarde (Bass)
0060 - Florian, Agnes (Vo)
0061 - Forbes, Alfred (Vi)
0062 - Ford, Barbara (Vo)
0063 - Ford, Billy (Orch)
0064 - Forman, Brenda-Lu (Unspecified)
0065 - Forman, John (Tp)
0066 - Fornarotto, C. (Tp)
0067 - Fortier, Anselme (Bass)
0068 - Fortunati, A. (Vi)
0069 - Foster, Pops (Bass)
0070 - Fourel, George (Vl)
0071 - Franceschi, Luisa (Vo)
0072 - Frank, Natalie ((Unspecified)
0073 - Frankel, Irving (Bass)
0074 - Franken, Justus (Ho)
0075 - Franko, Nahan (Vi, Orch)
0076 - Franks, Margaret Elizabeth (Vo)
0077 - Frantin, Anna (Unspecified)
0078 - Frantin, Jean (Vo)
0079 - Frantin, Marie (Vo)
0080 - Frantin, Walter (Unspecified)
0081 - Franz, Aubrey (Pn)
0082 - Franz, Eleanor (Vo)
0083 - Franz, Otto E. (Unspecified)
0084 - Frasca, Lucille (Vo)
0085 - Frasca, Ruth D. (Or, Ch)
0086 - Frasco, Gene (Vo)
0087 - Fraser, Helen (Vo)
0088 - Fraser, Isabel (Vo)
0089 - Fraser, Jimmy (Vi)
0090 - Fraser, Kathleen (Vo)
0091 - Fraser, Virginia (Vo)
0092 - Frasier, Lorraine (Vo)
0093 - Frasier, Mary Louise (Vo)
0094 - Frasier, Rosemary (Vo)
0095 - Fraula, William (Unspecified)
0096 - Frawkeverie, Agnes (Vi)
0097 - Frawley, Virginia (Vo)
0098 - Fray, Alice (Pn)
0099 - Frayer, Gladys (Vo)
0100 - Frazee, Charley (Vo)
0101 - Frazer, Amelia (Vo)
0102 - Frazer, James (Unspecified)
0103 - Frazer, Jane (Vo)
0104 - Frazer, Marian (Vo)

Next page

Once upon a time . . .

F

0105 - Frazer, Ruth (Vo)
0106 - Frazier, Dorothy (Vo)
0107 - Frazier, Edward (Vo)
0108 - Frazier, Jane (Vo)
0109 - Frazier, Frank (Vo)
0110 - Frazier, Mary Jean (Vo)
0111 - Frazier, Mattie (Vo)
0112 - Frazier, William (Vo)
0113 - Freas, Allan (Vo)
0114 - Frech, William (Vo)
0115 - Frechette, Arthur (Pn)
0116 - Freda, Jimmy (Song Stylist)
0117 - Freden, Gunnar (Vo)
0118 - Fredenburg, Greta (Vo)
0119 - Fredenburg, Lucy (Vo)
0120 - Frederick, Albert (Vo)
0121 - Frederick, Charles (Vo)
0122 - Frederick, Elbert (Vo)
0123 - Frederick, Gladys (Vo)
0124 - Frederick, Pauline (Vo)
0125 - Frederick, Richard (Vo)
0126 - Fredericks, Clarence (Vi)
0127 - Fredericks, Doris (Pn)
0128 - Fredericks, Irving (Vi)
0129 - Fredericks, Kathleen (Vo)
0130 - Fredericks, Phyllis (Pn)
0131 - Fredericks, Robert (Unspecified)
0132 - Fredericks, Walter (Vo)
0133 - Fredligh, Ray (Sax)
0134 - Free, David (Vo)
0135 - Free, Elaine (Unspecified)
0136 - Free, Marcia (Vo)
0137 - Free, Stan (Pn)
0138 - Freebern, Charles (Gu, Ba, Man)
0139 - Freed, Isadore (Pn, Or)
0140 - Freed, Laura (Vo)
0141 - Freedman, Carleton (Vo)
0142 - Freedman, Stan (Pn)
0143 - Freeman, Betty (Vo)
0144 - Freeman, Blanche (Vo)
0145 - Freeman, Grace (Vi)
0146 - Freeman, Kennedy (Unspecified)
0147 - Freeman, Madeline (Vo
0148 - Freer, Ernest (Ce)
0149 - Freer, Ethel (Vo)
0150 - Freer, Louise (Vo)
0151 - Frees, Ruth (Vo)
0152 - Freese, Donald (Vo)
0153 - Freese, John (Vo, Ch)
0154 - Freidank, Henry (Vo)
0155 - Freiderichs, Elizabeth (Vo)
0156 - Freidman, Claire (Unspecified)

F

0157 - Freihaut, Carol Ann (Acc)
0158 - Freile, Dorothy (Vo)
0159 - Freiman, Raphael (Vo)
0160 - Freinman, Samuel (Vo)
0161 - Freir, Robert (Perc)
0162 - Freire, Evelyn M. (Vo)
0163 - Freisinger, Evelyn (Vo)
0164 - Freitag, Jean (Vo)
0165 - Freize, Fred (Tympani)
0166 - Frelick, Robert (Vo, Ho)
0167 - Fremd, Charles J. Jr. (Vo)
0168 - Fremmel, Richard (Pn, Acc)
0169 - Fremon, Julia (Vo)
0170 - French, D. E. (Vo)
0171 - French, Zella (Vo)
0172 - Frend, Florence (Vo)
0173 - Frese, Gertrude (Vo)
0174 - Fresier, Loraine (Vo)
0175 - Freund, Franz (Vi)
0176 - Frevert, Isabelle (Vo)
0177 - Frey, Betty (Vo)
0178 - Frey, Bonney (Vo)
0179 - Frey, Carl (Vo)
0180 - Frey, Donald (Vo)
0181 - Frey, Edith (Vo)
0182 - Frey, George Jr. (Vo)
0183 - Frey, June (Vo)
0184 - Frey, Mary E. (Unspecified)
0185 - Frey, Weston (Tp)
0186 - Freyfogle, Ann (Vo)
0187 - Freygang, George (Vo)
0188 - Frezier, Dorothy (Vo)
0189 - Friar, Arline (Vo)
0190 - Friberg, June (Pn)
0191 - Frick, H. (Ho)
0192 - Fricke, Henry (Unspecified)
0193 - Fried, Al (Sax)
0194 - Fried, Kurt (Vo)
0195 - Friedberg, Annie (Vo)
0196 - Friedberger, Emil (Pn)
0197 - Friedheim, Arthur (Pn)
0198 - Friedland, Alice (Pn)
0199 - Friedland, Irma (Vo)
0200 - Friedland, Meyer (Vi)
0201 - Friedlander, Lois (Fl)
0202 - Friedlander, Walter (Sax)
0203 - Friedli, Wilma (Vo)
0204 - Friedman, Al (Pn)
0205 - Friedman, John (Ce)
0206 - Friedman, Kenny (Vo)
0207 - Friedman, Martin (Vi)
0208 - Friedman, Robert (Unspecified)

Next page

Once upon a time . . .

F

0209 - Friedman, Samuel (Unspecified)
0210 - Friedman, Stephen (Vo)
0211 - Friel, Eileen (Vo)
0212 - Friel, Thornton (Gu, Ba)
0213 - Friendlander, Robert G. (Co)
0214 - Frieran, Charles (Vo)
0215 - Friese, Newton (Unspecified)
0216 - Friese, X. (Timpani)
0217 - Frietag, William (Tp)
0218 - Frijsch, Povia (Vo)
0219 - Friley, Jeanne (Song Stylist)
0220 - Frimpter, Michael (Sax)
0221 - Frisbee, Alice (Vo)
0222 - Frisbee, Eloise (Vo)
0223 - Frisco, Helen (Vo)
0224 - Frisco, Virginia (Vo)
0225 - Friscoe, Joseph (Vo)
0226 - Frisell, Karl (Vo)
0227 - Friskin, James (Pn)
0228 - Friswell, Mabel Parks (Vo)
0229 - Fritz, Elliott (Unspecified)
0230 - Fritz, Elliott (Unspecified)
0231 - Fritz, Eula B. (Vo)
0232 - Fritze, Louis P. (Fl)
0233 - Fritzsche, Gertrude (Unspecified)
0234 - Froeder, Henry (Unspecified)
0235 - Froeder, Marie (Unspecified)
0236 - Froehlig, Henry R. (Vo, Pn)
0237 - Froelich, Anna (Vo)
0238 - Froelich, Ludwig (Unspecified)
0239 - Froelich, William (Ba)
0240 - Froeschl, Eleonor (Pn)
0241 - Frohlich, Emil (Pn)
0242 - Frohling, Mary (Vo)
0243 - Fromer, Helen (Pn, Mu)
0244 - Frommater, Margaret (Vo)
0245 - Fromowitz, Lillian (Vo)
0246 - Front, Albert (Vo)
0247 - Frontino, Charles (Vo)
0248 - Frontino, Sammy (Vo)
0249 - Frost, Bill (Vo)
0250 - Frost, Ida (Vo)
0251 - Frost, Leonard (Vo)
0252 - Frost, Ruth (Vo)
0253 - Frost, Vinton (Vo)
0254 - Frothingham, Catherine (Vo)
0255 - Frothingham, John (Vo)
0256 - Frotz, George (Vo)
0257 - Fruscione, Stella (Vo)
0258 - Frutiger, Keith (Vo)
0259 - Frutiger, Marion (Vo)
0260 - Frutiger, Wilford (Tb)

F

0261 - Fry, Caroline Beeson (Vo)
0262 - Fry, Dolores (Vo)
0263 - Frymire, Jack (Vo)
0264 - Fuchs, A. (Ho)
0265 - Fuchs, Jean (Vo)
0266 - Fucks, Joseph (Vi)
0267 - Fucks, Lillian (Vi)
0268 - Fuchs, Sophia (Vo)
0269 - Fuchs, Susan (Unspecified)
0270 - Fuchstadt, Carol (Vo)
0271 - Fuento, Dela (Pn)
0272 - Fuento, Svirin (Vi)
0273 - Fuerst, Shirley (Vi)
0274 - Fuga, Jeanne (Pn)
0275 - Fuhrman, Ethel (Vo)
0276 - Fuller, Clarence (Or)
0277 - Fuller, Evelyn (Vo)
0278 - Fuller, Everett (Vo)
0279 - Fuller, Grover (Vo)
0280 - Fuller, Henni (Vo)
0281 - Funk, Anna (Vo)
0282 - Funke, Betty (Vo)
0283 - Funnell, Carolyn (Vo)
0284 - Furcron, Elizabeth (Vo)
0285 - Furedi, Sander (Vi)
0286 - Furey, James (Vo)
0287 - Furey, Virginia (Vo)
0288 - Furgiuele, Josef (Pn)
0289 - Furman, Anna (Vo)
0290 - Furman, Ellen (Vo)
0291 - Furman, Gerald (Vo)
0292 - Furman, Janet (Vo)
0293 - Furno, Lillian (Vo)
0294 - Furno, Louise (Vo)
0295 - Fusco, Felix (Unspecified)

Continua . . . .

0296 - Fairbanks, Nola (Vo)
0297 - Fanara, Sammy (Acc)
0298 - Feld, Morey (Dr)
0299 - Field, Janet (Cl)
0300 - Finkelstein, Miriam (Tb)
0301 - Fitzgerald, Dorothy (Vo)
0302 - Forcucci, Samuel (Ch)
0303 - Fordsman, Betty (Pn)
0304 - Fordsman, Ethel (Pn)
0305 - Forstat, Milton (Orch)
0306 - Franklin, Daniel Jr. (Vo)
0307 - Freeman, Paul Douglas (Orch)
0308 - Fuhn, Suzanne (Vo)
0309 - Fulton, Shirley (Vo)
0310 - Furcht, Sally (Vo)
0311 - Furley, Muriel (Vi)

Next page

Once upon a time . . .

G

0001 - Gabovich, Louis (Vi)
0002 - Gade, Jacob (Vi)
0003 - Gagneau, Louise (Vo)
0004 - Galder, Bell Jane (Vo)
0005 - Gallagher, Darius (Vi)
0006 - Gallo, John (Vi)
0007 - Galos, A. (Vi)
0008 - Gambino, George (Vi)
0009 - Gamson, Arnold U. (Orch)
0010 - Ganz, Rudolph (Pn, Orch)
0011 - Garcia, Dorothy (Vo)
0012 - Garcia, Miguel (Gu)
0013 - Gardelle, B. (Vi)
0014 - Garson, Siri (Vo)
0015 - Gatterdam. L. (Vi)
0016 - Gayardo, Rickel (Vo)
0017 - Gebauer, Werner (Vi)
0018 - Geddes, Gwendolyn (Vo)
0019 - Geerweller, Ida (Vo)
0020 - Gehrken, Warren Howard (Vo, Or, Ch)
0021 - Geib, F. (Tu)
0022 - Genova, Stella (Vo)
0023 - Gentile, Pirro (Cl, Bass Cl)
0024 - Gentzlinger, Rose (Vo)
0025 - Georgiou, Vilma (Vo)
0026 - Gerhard, Charles E. (Tb)
0027 - Gerhard, E. (Tb)
0028 - Gerhardt, Elena (Vo)
0029 - Gewirtz, Joseph (Vi)
0030 - Gianpietro, J. (Tb)
0031 - Gibson, Barbara (Vo)
0032 - Gibss, Georgia (Vo)
0033 - Gifford, Carolyn (Vo)
0034- Gilbert, Aileen (Vo)
0035 - Gilbert, Anna (Vi)
0036 - Gilbert, W. S. (Ly)
0037 - Gildersleeve, Dean Virginia (Unspecified)
0038 - Gilfadder, Gorden (Vi)
0039 - Gilheaney, Thomas (Vi)
0040 - Gillim, Roger (Vi)
0041 - Gilmore, Patrick Sarsfield (Orch)
0042 - Gilstorf, William (Vi)
0043 - Gilt, C. M. (Cl)
0044 - Ginsberg, Louise (Ce)
0045 - Ginsberg, Sidney (Vi)
0046 - Ginsburg, Abraham (Vi)
0047 - Girard, Henri (Bass)
0048 - Glantz, Lois (Unspecified)
0049 - Glaser, Elinor (Vi)
0050 - Glaser, H. (Vi)
0051 - Glaser, Milton (Vi)
0052 - Gleason, Madeline (Vo)

G

0053 - Godin, James (Vo)
0054 - Godlis, A. (Tb)
0055 - Godly, Charles (Vi)
0056 - Godowsky, Frances Frankie"Gershwin (Vo)
0057 - Goeringer, W. (Vl)
0058 - Goetzl, Anselm (Mu, Orch)
0059 - Goguen, Gerard (Tp)
0060 - Goldberg, Robert (Triangles)
0061 - Goldthwaite, Chandler (Or)
0062 - Golihat, Victor (Vo)
0063 - Golle, Hans (Vo)
0064 - Gomberg, Ralph (Ob)
0065 - Goodman, Roger (Unspecified)
0066 - Goold, Edith Chapman (Vo)
0067 - Goose, Elizabeth (Pn)
0068 - Gorgas, Ghrysso (Unspecified)
0069 - Gorgas, Johanna (Unspecified)
0070 - Gorlenko, Leonid (Vo)
0071 - Gottesman, A. (Vi)
0072 - Graam, Donald (Bass)
0073 - Grahan, Viola (Vo)
0074 - GrandJany, Marcel (Har)
0075 - Grant, Charles (Vi)
0076 - Grant, Karen (Vo)
0077 - Graves, Harry (Dr)
0078 - Gravina, Joseph (Vi)
0079 - Gray, Al (Tb)
0080 - Gray, Gillian (Vo)
0081 - Grebanier, Mike (Ce)
0082 - Green, Benjamin (Vi)
0083 - Green, Reuben (Vl)
0084 - Green, Sadie (Vi)
0085 - Green, Simon (Bass)
0086 - Green, Stanley (Vo)
0087 - Green, Stella (Vo)
0088 - Greenbaum, D. (Ce)
0089 - Greenbaum, Flora Susan (Pn)
0090 - Greenbaum, Robert (Vi)
0091 - Greenberg, David (Vo)
0092 - Greenberg, Jerry (Vo)
0093 - Greenberg, Lucille (Pn)
0094 - Greenberg, Melbourne (Vi)
0095 - Greenberg, Samuel (Vo)
0096 - Greenblatt, Ira (Pn)
0097 - Greenblatt, Robert (Vo)
0098 - Greene, Barbara (Vo)
0099 - Greene, Davey (Vo)
0100 - Greene, Florence (Ly)
0101 - Greene, Jack (Vo)
0102 - Greene, Lois (Song Stylist)
0103 - Greene, Louise (Vo)
0104 - Greene, Peggy (Vo)

Next page

Once upon a time . . .

G

0105 - Greene, Ruby (Unspecified)
0106 - Greenfield, Leigh (Vo)
0107 - Greenfield, Miriam (Unspecified)
0108 - Greenhalch, Howard (Vo)
0109 - Greenhouse, Howard (Pn)
0110 - Greenhut, Irma (Har)
0111 - Greenidge, Sadie Mc Gill (Vo)
0112 - Greenman, Grace Jennie (Vi, Ce)
0113 - Greenspam, Esta (Vo)
0114 - Greenspan, Judith (Vo)
0115 - Greenstein, Ruth (Unspecified)
0116 - Greenwald, Edward M. (Vo)
0117 - Greenwald, Ferdinand (Pn)
0118 - Greenwald, Kathryn (Vo)
0119 - Greenwald, Marjorie (Vo)
0120 - Greenwalt, Boyd Jr (Vo)
0121 - Greenway, Arla (Vo)
0122 - Greenway, Mildred (Vo)
0123 - Greenway, Reginald (Sax)
0124 - Greenwell, Gean (Vo)
0125 - Greenwood, Charles (Vo)
0126 - Greenwood, Douglas (Tb)
0127 - Greenwood, George (Vo)
0128 - Greenwood, Marie (Vo)
0129 - Greer, J. A. (Vo)
0130 - Greer, Richard A. (Tambourine)
0131 - Greeves, Barbara (Pn)
0132 - Gregan, Gladys (Vo)
0133 - Gregeish, Albert (Tp)
0134 - Gregg, Emily (Vo)
0135 - Gregg, Mitchell (Vo)
0136 - Gregg, Ruth Ann (Vo)
0137 - Greggs, Philip (Vo)
0138 - Gregor, Madeline (Vo)
0139- Gregory, Alex (Vo)
0140 - Gregory, Ann V. (Vo)
0141 - Gregory, Daisy (Or)
0142 - Gregory, Edith Lyons (Vo)
0143 - Gregory, Eileen (Unspecified)
0144 - Gregory, Elizabeth (Vo)
0145 - Gregory, Emily (Vo)
0146 - Gregory, Florence (Vo)
0147 - Gregory, Herbert (Pn, Acc)
0148 - Gregory, Jennie C. (Pn, Vo)
0149 - Gregory, Joyce (Vo)
0150 - Gregory, K. B. (Vo)
0151 - Gregston, Ernest (Vo)
0152 - Greichen, Babette (Vo)
0153 - Greiff, Shirley (Vo, Pn)
0154 - Greiss, Mildred (Pn)
0155 - Grellet, Rose (Vo)
0156 - Gremli, Edmund (Vo)

G

0157 - Grempel, Joyce (Pn)
0158 - Grenamyer, Eugene (Vo)
0159 - Grenamyer, Winifred (Vo)
0160 - Gresham, Edith (Vo)
0161 - Gretchaninoff, Alexander (Mu)
0162 - Gretsch, Sally (Pn)
0163 - Greve, Herman (Vi)
0164 - Grevert, Ethel (Vo)
0165 - Grevert, Harry (Unspecified)
0166 - Grevert, Mary (Tp)
0167 - Grey, Iris (Vo)
0168 - Grey, Janice (Vo)
0169 - Grey, Judd (Vo)
0170 - Grey, Linda (Song Stylist)
0171 - Grey, Lorinne (Vo)
0172 - Grey, Ted (Vo)
0173 - Grey, Virginia (Vo)
0174 - Greywacz, A. H. (Xylophone)
0175 - Gribbon, Harry (Vo)
0176 - Griebel, Edna Beatrice (Pn)
0177 - Grieco, Andrea (Vo)
0178 - Grieco, Victor (Tp, Co)
0179 - Griek, Fay (Vo)
0180 - Griener, Edward (Vo)
0181 - Grier, Arthur (Tb, Vo)
0182 - Griek, Betty (Unspecified)
0183 - Griek, Dora (Vo)
0184 - Griek, Fay (Vo)
0185 - Griesback, Margaret (Vo)
0186 - Griessel, Carl (Gu, Man)
0187 - Griffen, Cora C. (Vo)
0188 - Griffen, Kenneth (Dr)
0189 - Griffen, Louise (Vo, Pn)
0190 - Griffes, Charles (Mu)
0191 - Griffin, Allen (Vo)
0192 - Griffin, Arthur (Vo)
0193 - Griffin, David (Vo, Unspecified)
0194 - Griffin, Eleanor (Vo)
0195 - Griffin, George (Vo)
0196 - Griffin, Graham (Tp, Co)
0197 - Griffin, Howard (Orch)
0198 - Griffin, Ina (Vo)
0199 - Griffin, Irene (Vo)
0200 - Griffin, Jean (Vo)
0201 - Griffin, Louise (Vo)
0202 - Griffin, Madeline Santalucia (Vo)
0203 - Griffin, Martina (Vo)
0204 - Griffin, Victor (Vo)
0205 - Griffin, Winifred Wee (Vo)
0206 - Griffing, Evans (Vo)
0207 - Griffing, Henry L. (Vo)
0208 - Griffing, J. Dudley (Vo)

Next page

Once upon a time . . .

G

0209 - Griffing, Marion (Pn)
0210 - Griffing, Timothy G. (Vo)
0211 - Griffith, Aline (Vo)
0212 - Griffith, A. Clarendon (Vo)
0213 - Griffith, Julie Ann (Unspecified)
0214 - Griffiths, Harold (Cl)
0215 - Griffiths, David (Vo)
0216 - Griffiths, Percy A. (Orch)
0217 - Griffiths, Richard (Vo)
0218 - Grigg, Donald (Vo, Sax, Cl)
0219 - Grigg, George (Vo)
0220 - Grigg, Howard (Gu, Ba)
0221 - Grigg, Katherine (Vo)
0222 - Grigg, Shirley (Vo)
0223 - Griggs, Aldo (Pn)
0224 - Griggs, Hazel (Pn)
0225 - Grigoneff, Andrew (Vo)
0226 - Grigonis, Margaret (Vo)
0227 - Grill, Beatrice (Vo)
0228 - Grilli, Julian (Pn)
0229 - Grimes, Roberta (Vo)
0230 - Grimes, Vincent (Vo)
0231 - Grimm, Ann (Vo)
0232 - Grimm, Betsy (Vo)
0233 - Grimm, Donald (Tb)
0234 - Grimm, William (Vo)
0235 - Grimsby, Elsie (Vo)
0236 - Grimshaw, Edith (Vo)
0237 - Grimshaw, Philomena (Pn)
0238 - Grindey, Adeline (Pn)
0239 - Grisolia, Elizabeth (Vo)
0240 - Grispo, Eddy (Vo)
0241 - Griswolt, Putnam (Vo)
0242 - Griswolt, Robert (Pn, Or)
0243 - Gritman, Paul (Vo)
0244 - Gritmon, Corinne (Vo)
0245 - Gritmon, Harlee (Vo)
0246 - Grittman, Genevieve (Vo)
0247 - Groary, Stanley (Vo)
0248 - Grobber, Frances (Vo)
0249 - Grobet, Eva (Vo)
0250 - Groce, Ellsworth (Vi)
0251 - Grodner, Murray (Ce)
0252 - Grodski, Helen (Vo)
0253 - Grodski, William (Vo)
0254 - Groenewold, Antoinette (Vo)
0255 - Groeninger, Robert (Vo)
0256 - Groepler, Audrey (Vo)
0257 - Groepler, Kurt Jr. (Gu. Ba, Man)
0258 - Grogan, Oscar (Vo)
0259 - Grogan, Robert (Unspecified)
0260 - Groh, Herbert Ernst (Vo)

G

0261 - Groh, Janice (Vo)
0262 - Grohe, Walter (Vo)
0263 - Gromko, William (Vi, Vl)
0264 - Gromus, Ruth (Vo)
0265 - Gron, Lee (Pn)
0266 - Gronroos, Wenla (Unspecified)
0267 - Gronski, Alex (Vo)
0268 - Groom, Estella (Vo)
0269 - Gross, Adele (Vo)
0270 - Gross, Howard (Vo)
0271 - Gross, Rose (Vi)
0272 - Gross, Rosemary (Unspecified)
0273 - Gross, Tom (Vo)
0274 - Grosskopf, Siegmund (Vi, Orch)
0275 - Grosse, Rosemary (Vo)
0276 - Grosselin, Alfred L. (Vo)
0277 - Grossler, Fred (Vo)
0278 - Grossenbacher, Alfred (Unspecified)
0279 - Grossman, Betty, Jane (Vo)
0280 - Grossman, William (Unspecified)
0281 - Grossmann, Carol (Vo)
0282 - Grossmann, Stanley (Vo)
0283 - Grossmann, William (Vi)
0284 - Grosso, Jimmie (Orch)
0285 - Grosso, Joe (Unspecified)
0286 - Grosso, Yolanda (Unspecified)
0287 - Groth, Franklyn (Vo)
0288 - Grotz, Charles (Vo)
0289 - Grotz, Ruth (Vo)
0290 - Grotz, William F. (Vo)
0291 - Grounds, H. Collier (Pn)
0292 - Grove, Connie (Pn)
0293 - Grove, John (Unspecified)
0294 - Grover, Dorothy (Vo)
0295 - Grover, Susan (Vo)
0296 - Groves, Florence M. Pn, Mu)
0297 - Groves, Clemence (Vo)
0298 - Grow, John (Vo)
0299 - Groyss, Adele (Vo)
0300 - Grozan, Carl (Orch)
0301 - Gruen, Edgar M. (Vo)
0302 - Gruenschlag, Antoine (Mu)
0303 - Grumiaux, Arthur (Vi)
0304 - Grunberg, Maurice (Vi)
0305 - Grundy, Harold (Vo)
0306 - Grundmann, Ethel (Vo)
0307 - Grundman, Mildred (Vi)
0308 - Grundorf, Carl (Vo)
0309 - Grupp, J. (Tp)
0310 - Gruscow, Billy (Vo)
0311 - Gruscow, Donald (Vo)
0312 - Gruschow, Norman (Vo)

Next page

Once upon a time . . .

G

0313 - Grygiel, Wanda (Vo)
0314 - Grzanka, Chester (Vo)
0315 - Grzymala, Ray (Acc)
0316 - Guando, Mary (Vo)
0317 - Guaneri, Jennie (Vo)
0318 - Guarneri, Rose (Vo)
0319 - Guaraldi, Romeo (Mu, Pn)
0320 - Guareri, Giuseppe (Fl)
0321 - Guasconi, John (Vo)
0322 - Guastello, Lou (Pn)
0323 - Gubelli, Kathleen (Vo)
0324 - Guccione, Rose (Vo)
0325 - Gudal, Oscar (Vo)
0326 - Gudelack, Emil (Vo)
0327 - Gudis, Richard (Vi)
0328 - Guelpi, Gabrielle (Vo)
0329 - Guenard, Julia (Unspecified)
0330 - Guenter, Felix (Pn)
0331 - Guenther, Skeet (Vo)
0332 - Guercio, Marguerite (Vi)
0333 - Guercio, Paul (Vo)
0334 - Guerin, Ray (Vo)
0335 - Guerin, Susan (Vo)
0336 - Guerini, Camille (Vo)
0337 - Guernsey, Lloyd (Vo)
0338 - Guerra, Mary (Vo)
0339 - Guerrasio, Marian (Vo)
0340 - Guerrieri, Dora (Pn)
0341 - Guerrieri, Jeannie (Vo)
0342 - Guerringue, Joy (Vo)
0343 - Guertin, E. Stanley (Orch)
0344 - Guetary, Pedro (Vo)
0345 - Gugee, Dorothy (Vo)
0346 - Guglielmi, Brentano (Vo)
0347 - Guhring, Fay (Vo)
0348 - Guia, Perez (Contra Bass)
0349 - Guidet, Alfred (Vo)
0350 - Guidicelly, Daniel (Vo)
0351 - Guidi, Alberico (Ce)
0352 - Guidi, Pauline (Pn)
0353 - Guidicelly, Joseph (Vo)
0354 - Guidise, George (Fife)
0355 - Guido, Paolina (Pn)
0356 - Guiles, Charles (Vo)
0357 - Guilfoyle, Eugene (Vo)
0358 - Guilfoyle, Thomas (Vo)
0359 - Guillet, John F. (Vo)
0360 - Guillot, Edgar F. (Ce)
0361 - Guiricich, Jeanne (Vo)
0362 - Gulak, Lily Nugent (Vo, Ch)
0363 - Gulak, Peter (Sax)
0364 - Gulbrandsen, A. F. (Vi)

G

0365 - Gulbransen, Clifford (Vo)
0366 - Guldi, John (Tb)
0367 - Guldi, Walter (Vo)
0368 - Guleck, Polly (Vo)
0369 - Gulick, George (Vo)
0370 - Gulino, Grace (Vo)
0371 - Gulles, Charles (Vo)
0372 - Gulowsen, Marguerite (Pn)
0373 - Gumas, Anna (Vo)
0374 - Gumas, Nick (Vo)
0375 - Gundell, Edith (Vo)
0376 - Gundersson, Ingrid (Vo)
0377 - Gunkel, Christel (Vo)
0378 - Gunnersen, Audrey (Vo)
0379 - Gunster, Grace (Unspecified)
0380 - Gunther, Herbert (Vo)
0381 - Gunther, Robert (Vo, Ch)
0382 - Guntverger, Marian (Vi)
0383 - Gurland, Bonnie (Vo)
0384 - Gurmee, Evelyn (Vo)
0385 - Gurnee, Ethel M. (Vo)
0386 - Gurnee, George (Vo)
0387 - Gurnee, John (Vo)
0388 - Gurnee, Ray (Vo)
0389 - Gurney, James (Vo)
0390 - Gurney, Leah (Vo)
0391 - Gurr, Edna (Vo)
0392 - Gurran, Lenore (Vo)
0393 - Gushue, Edmund (Vi)
0394 - Gusikoff, Michel (Vi, Orch, Mu)
0395 - Gusikoff, Sol (Pn)
0396 - Gustab, Morris (Ho)
0397 - Gustafson, Harold (Vo)
0398 - Gut, Frances (Vo)
0399 - Gutheil, Alma (Vo)
0400 - Gutheil, Marjorie (Woodwind)
0401 - Gutherie, Viola (Vi)
0402 - Gutherz, Leonard (Vi)
0403 - Guthman, Louise (Vo, Pn)
0404 - Guthridge, Robert (Vi)
0405 - Guthrie, Babas (Vo)
0406 - Guthrie, Flora (Pn)
0407 - Guthrie, Viola (Vi)
0408 - Guthy, Elena (Pn)
0409 - Guthy, Peter John (Unspecified)
0410 - Gutierrez, Carmen (Pn)
0411 - Gutman, Arthur H. (Mu)
0412 - Gutman, Edith (Vo)
0413 - Guttman, Cornelia (Vo)
0414 - Gutzlaff, Hildegarde (Vo)
0415 - Guzma, Margaret (Vo)
0416 - Guzma, Theresa (Vo)

Next page

Once upon a time . . .

G

0417 - Guzzi, Elizabeth (Vo)
0418 - Gwatmey, Angelica (Pn)
0419 - Gwathmey, Clarissa (Vo)
0420 - Gwillam, J. W. (Vo)
0421 - Gwilling, Erna (Vo)
0422 - Gwinner, Leila (Vo)
0423 - Gwynne, Anna (Vo)
0424 - Gwynne, Florence (Pn)
0425 - Gwynne, Marie (Vo)
0426 - Gwynne, Thurston (Vo)
0427 - Gyllenswan, Lydia (Vo)

Continued . . . .

0453 - Gaffney, Katherine (Pn, Or, Vo)
0428 - Gamble, Gertrude (Pn)
0429 - Gardiner, William (Vo)
0430 - Gardner, Terry (Unspecified)
0454 - Garritt, Grace (Vo)
0456 - Gatto, Barbara (Vo)
0455 - Gawronski, Goldie (Pn)
0431 - Gedda, Nicolai (Vo)
0457 - Geiseking, Walter (Pn)
0432 - Geller, Lorraine (Pn)
0433 - Gerety, George (Pn, Vo)
0434 - Gerster, Regina (Vo)
0435 - Gibbs, Georgia (Vo)
0436 - Gill, Tommy (Orch)
0458 - Gilman, Gil (Vo)
0459 - Goldman, Bob (Gu)
0437 - Golombek, Arthur (Vo)
0438 - Gonzales, Celia (Unspecified)
0439 - Goodfellow, Johnny (Unspecified)
0440 - Goodlike, Skip (Vo)
0460 - Gorden, Floyd (Vo)
0441 - Grable, Charles (Vo)
0442 - Gracey, Art (Vo)
0443 - Graf, Ed (Unspecified)
0461 - Granger, Mariana (Vo)
0444 - Grant, Claire (Vo)
0445 - Grant, Ruth (Vo)
0465 - Grieco, Andrea (Vo)
0462 - Greco, Jerry (Orch)
0446 - Green Bennie (Tb)
0463 - Greenberg, Jules (Dr)
0447 - Greene, Louis (Orch)
0464 - Gregory, John (Vo)
0448 - Gregory, Priscilla (Vo)
0449 - Grierson, Tom (Or)
0466 - Griffin, Abbot (Vo)
0450 - Griffith, Sandy (Cl)
0451 - Grosch, Eileen (Man)
0467 - Grover, Tom (Vo)
0452 - Guile, Mabel Amelia (Vo)

H

0001 - Haase, Hernest Conrad (Vo)
0002 - Habergritz, Louis (Vi)
0003 - Hadley, Una (Pn)
0004 - Haeberle, William (Cl)
0005 - Hafner, Hattie (Vo)
0006 - Hager, Nina (Vo)
0007 - Haines, Le Roy (Tb)
0008 - Hajos, Magda (Vo)
0009 - Hale, Philip (Vi)
0010 - Hall, Blanche (Pn)
0011 - Hall, Colette (Pn)
0012 - Hall, W. Homer (Vo)
0013 - Hammerschlag, Louis (Vi)
0014 - Hampson, James B. (Vo)
0015 - Hankin, Walter (Ce)
0016 - Hansa, Frank (Pn)
0017 - Hansen, Einar (Vi)
0018 - Hanson, Svea (Vo)
0019 - Hardvogel, Elsie (Vi)
0020 - Hardy, Lorraine (Vo)
0021 - Hargraves, William (Vo)
0022 - Harkins, Mardline (Vo)
0023 - Harman, Paul A. (Vi)
0024 - Harnach, F. (Bass)
0025 - Harris, Costello (Unspecified)
0026 - Harris, Winonie (Vo)
0027 - Harrison, Jess (Vi)
0028 - Hart, Herbert (Tp, Cl)
0029 - Hartman, William (Vi)
0030 - Hartmann, Oscar (Tp)
0031 - Harvey, Louise (Vo)
0032 - Haspell, Ralph (Vi)
0033 - Hass, Adolph (Piccolo, Fl)
0034 - Hasselgard, Stan (Cl)
0035 - Havemeyer, Priscilla (Unspecified)
0036 - Haven, Florence (Unspecified)
0037 - Haverstick, Jean (Pn, Or)
0038 - Hawkes, Joann (Vo)
0039 - Hawksley, Robert (Vo)
0040 - Hayden, Margret (Vi)
0041 - Haydock, Helen (Or)
0042 - Hayes, Linda (Vo)
0043 - Hazel, Huber (Unspecified)
0044 - Heath, Rhea (Vo)
0045 - Hedberg, Carl (Vi)
0046 - Heffley, Eugene (Pn)
0047 - Heide, Margret (Vi)
0048 - Heinch, Richard (Vi)
0049 - Heindl, A. (Ce)
0050 - Heistman, Orpha (Vo)
0051 - Heller, Marcia (Vo)
0052 - Helmick, Andrew (Vo)

Next page

Once upon a time . . .

H

0053 - Helsdon, Lester D. (Vo)
0054 - Hellerstein, Marilyn (Acc)
0055 - Hellinghausen, Joseph (Ch)
0056 - Hemmann, C. (Ce)
0057 - Hemus, Percy (Vo)
0058 - Henderson, Carolyn (Vo)
0059 - Henkle, Ralph (Vi)
0060 - Hennessey, Morris (Vi)
0061 - Hennessey, Rosemary (Vi)
0062 - Henton, H. Benton (Sax)
0063 - Heran, Herbert (Vi)
0064 - Herdman, Virginia (Vo)
0065 - Hershberg, Max (Unspecified)
0066 - Heuser, Robert (Vo)
0067 - Heyer, Paul (Vi)
0068 - Higgens, William (Vi)
0069 - Higgins, Billy (Ly)
0070 - Hindesmith, Paul (Mu)
0071 - Hinds, Charles (Vo)
0072 - Hinds, Enid (Pn)
0073 - Hine, Iva (Vo)
0074 - Hine, Margaret (Vo)
0075 - Hines, Charles (Vo)
0076 - Hirner, Frank (Gu)
0077 - Hislop, Joseph (Vo)
0078 - Hoherman, Martin (Ce)
0079 - Hokins, Claude (Orch)
0080 - Holland, Leroy (Unspecified)
0081 - Hollinshead, Redferna (Vo)
0082 - Holloway, Lin (Vo)
0083 - Holt, Vivian (Vo)
0084 - Holtz, Cliff (Dr)
0085 - Hood, Daisy (Vo)
0086 - Hopkins, Pandora (Unspecified)
0087 - Horelikoff, L. (Vi)
0088 - Horowitz, Edward (Ho)
0089 - Horton, Sampson (Orch)
0090 - Hostetter, Janet (Unspecified)
0091 - Hough, Grace (Vo)
0092 - Houpt, Peggy (Vo)
0093 - Howard, George F. (Vi)
0094 - Howlett, Robert (Cl)
0095 - Hoy, Patsy (Vo)
0096 - Hoyer, Ella (Vo)
0097 - Hoyle, Claire (Vo)
0098 - Hoyle, James (Vo)
0099 - Hoysradt, Clinton (Dr)
0100 - Hoysradt, Henry (Co)
0101 - Hoyt, Catherine (Song Stylist)
0102 - Hoyt, Edward (Vo)
0103 - Hoyt, Emerson (Vi)
0104 - Hoyt, Gertrude (Pn)

H

0105 - Hoyt, Howard (Vo)
0106 - Hoyt, Joan (Vo)
0107 - Hoyt, John R. (Vo, Ch)
0108 - Hoyt, Martha (Vo)
0109 - Hoyt, Sue (Vo)
0110 - Hoyte, Kenneth (Vo)
0111 - Hranich, Anthony (Sax)
0112 - Hren, Betsy (Vo)
0113 - Hren, Jo Ann (Vo)
0114 - Hren, Judy (Vo)
0115 - Hubbard, Allam (Vo)
0116 - Hubbard, Andra (Vi)
0117 - Hubbard, Crescens (Ha, Cl)
0118 - Hubbard, Edward (Fife)
0119 - Hubbard, L. Ron (Ly)
0120 - Hubbard, Oliver (Unspecified)
0121 - Hubbard, Shirley (Vo)
0122 - Hubbart, Florence (Pn)
0123 - Hubbel, Fisk (Vi)
0124 - Hubbel, Jean (Vo)
0125 - Hubbel, Susie (Vo)
0126 - Hubbell, Rhea (Vo)
0127 - Hubbell, Sarah Mary (Pn)
0128 - Hubbs, Anne (Tp)
0129 - Hube, Maria S. (Or)
0130 - Hubelhart, John (Ce)
0131 - Huber, Edward F. (Vo)
0132 - Huber, Emily F. (Vo)
0133 - Huber, Ernest (Bass)
0134 - Huber, Frank (Unpecified)
0135 - Huber, Jack (Vo)
0136 - Huber, Jeffry (Vo)
0137 - Huber, Pauline (Unspecified)
0138 - Hubert, Donald (Vo)
0139 - Hubert, Joan (Vo)
0140 - Hubert, Joseph Jr. (Vo)
0141 - Huckestein, Elizabeth (Vo)
0142 - Hudder, Robert (Ho)
0143 - Hudders, Stanley (Vo)
0144 - Huder, Maria (Vo)
0145 - Hudgins, Bennie (Vo)
0146 - Hudish, Benjamin (Ho)
0147 - Hudler, George (Vo)
0148 - Hudnascek, Margaret (Pn)
0149 - Hudson, Doris (Pn)
0150 - Huddson, Gladys (Pn)
0151 - Hudson, Helen (Vo)
0152 - Hudson, Joan (Pn)
0153 - Huebner, Anna (Vo)
0154 - Huebner, Conrad (Pn)
0155 - Huestis, Harriet (Vo)
0156 - Huestis, Martha (Vo)

Next page

Once upon a time . . .

H

0157 - Huettner, Arthur (Vo, Pn)
0158 - Huff, Betty (Vo)
0159 - Huff, Forrest (Orch)
0160 - Huff, Karen (Vo)
0161 - Huff, Lois (Vo)
0162 - Huff, Stanley (Vi)
0163 - Hughes, Beatrice (Vo)
0164 - Hughes, Betty Ann (Ho)
0165 - Hughes, Elsie (Vo)
0166 - Hughes, Felix (Vo)
0167 - Hughes, Isabel (Vi)
0168 - Hughes, Marie (Vo)
0169 - Hughes, Thelma (Vo)
0170 - Hughes, Virginia (Vo)
0171 - Hugli, Ethel (Vo)
0172 - Hulbirt, Shirley (Vo)
0173 - Hulin, Elsie (Vo)
0174 - Hull, Jasmine (Tp)
0175 - Hull, Mae (Vi)
0176 - Hull, Marion (Song Stylist)
0177 - Hull, Roy (Vo)
0178 - Hulme, Leslie Rita (Unspecified)
0179 - Hulse, Gordon (Unspecified)
0180 - Hulse, Harold (Vo)
0181 - Hulse, Jane (Vo)
0182 - Hulse, Lealia (Vo)
0183 - Hulse, Raynold (Ha)
0184 - Hultslander, Rowland (Vo)
0185 - Humiston, William H. (Or, Celesta, Orch)
0186 - Hamlin, Dinslow (Co)
0187 - Humphrey, Carter (Pn)
0188 - Humphrey, George (Vl)
0189 - Humphrey, Margaret (Vo)
0190 - Humphrey, Mary Helen (Vo)
0191 - Humphrey, Robert (Fl, Fife)
0192 - Hunazek, Lilly (Vo)
0193 - Huner, Helen (Vo)
0194 - Hunn, Bruno (Pn, Orch, Mu, Or)
0195 - Hunnewell, Jessie (Vo)
0196 - Hunt, Edith (Pn)
0197 - Hunt, E. Borroughs (Vo)
0198 - Hunt, Walter G. (Tb)
0199 - Hunter, Alexander (Vo)
0200 - Hunter, Becky (Vi)
0201 - Hunter, Elysee (Pn)
0202 - Hunter, Jean (Vo)
0203 - Hunter, Lavinia (Vo)
0204 - Hunter, Nancy (Vo)
0205 - Huntington, Arthur F. (Pn, Or, Ch)
0206 - Hunter, Winifred (Tb)
0207 - Huntington, Grace (Unspecified)
0208 - Huntington, Marian (Vo)

H

0209 - Huntington, William S. (Gu)
0210 - Huntley, Grace (Vo)
0211 - Huntley, Lloyd (Orch)
0212 - Huntting, Edward (Vo)
0213 - Hunziker, Barbara (Vo)
0214 - Hunziker, Beverly (Vo)
0215 - Hunziker, Suzanne Marie (Pn)
0216 - Huot, Doris (Vo)
0217 - Huot, Edna (Vo)
0218 - Hupfer, Florence (Vo)
0219 - Hurd, William (Unspecified)
0220 - Hurdle, Theossia (Vo)
0221 - Hurley, Joseph (Vo)
0222 - Hurley, Katherine (Vo)
0223 - Hurley, Laurel (Vo)
0224 - Hurley, Leonard (Vo)
0225 - Hurley, Rita (Vo)
0226 - Hurliby, Thomas (Vo)
0227 - Hurlbut, Lucille Griffith (Vo)
0228 - Huron, Hope (Vo)
0229 - Hurry, James (Vo)
0230 - Hurse, Lula Mae (Vo)
0231 - Hurst, Dorothy (Vo)
0232 - Hurst, Oliver (Tp, Ch)
0233 - Hurt, Lucy (Pn)
0234 - Hurwiz, Lillian (Vo)
0235 - Husak, Carrie (Vo)
0236 - Huse, Rupert (Vo)
0237 - Husing, Ann (Pn)
0238 - Husing, William (Vo)
0239 - Huson, Johanna (Vo)
0240 - Huson, John (Vo)
0241 - Husmann, Donald (Man)
0242 - Husmann, Jackie (Pn, Acc)
0243 - Husted, Ed (Vo, Pn)
0244 - Huston, Anne (Vo)
0245 - Hutcheon, Colin (Vo)
0246 - Hutchings, Everett (Vo)
0247 - Hutchings, Raymond C. (Vo)
0248 - Hutchins, Harriet (Vo)
0249 - Hutchins, Jack (Vo)
0250 - Hutchinson, Ethel May (Vo)
0251 - Hutchinson, James W. (Pn)
0252 - Hutchinson, Nettie Benjamin (Vo)
0253 - Hutta, Mary (Vo)
0254 - Hutton, Ina Ray (Vo, Orch)
0255 - Hutton, Jeannette (Vo)
0256 - Hutton, Ken (Vo)
0257 - Hutzel, Doris (Vi)
0258 - Huwer, Peter (Pn)
0259 - Huyck, Patricia (Vo)
0260 - Hyde, Gladys Knowlton (Vo, Pn)

Next page

Once upon a time . . .

H

0261 - Hylas, Patricia (Vo)
0262 - Hyllis, Raymond (Vo)
0263 - Hyman, Charlotte (Pn)
0264 - Hyman, Eugenia (Pn)
0265 - Hyman, Sidney (Vi)
0266 - Hymovitz, Edwin (Pn)
0267 - Hymowitz, Ruth (Vo)
0268 - Hynard, Marjorie (Vo)

Continued . . . . .

0269 - Haddow, Bruce (Unspecified)
0270 - Haebler, Ingrid (Pn)
0271 - Haff, Albert (Vo)
0272 - Hageman, Richard (Mu)
0273 - Hagen, Andrew (Vo)
0274 - Haines, Forrest (Vo)
0275 - Hakes, Beverly (Tb)
0276 - Hale, Bob (Orch)
0277 - Hale, Ricky (Vo)
0278 - Halen, Carl (Tp, Co)
0279 - Hall, Ed (Cl)
0280 - Hall, Harriet (Vo)
0281 - Halleck, Anne (Ce)
0282 - Haller, Jane (Cl)
0283 - Hamlin, Jean (Pn)
0384 - Hammond, Albert (Vi)
0285 - Hammond, Robert (Vo)
0286 - Hare, Dudley (Vo)
0287 - Harloff, Rose (Or)
0288 - Harmon, Corinna (Vo)
0289 - Harrington, Laura (Vo)
0290 - Harrington, Susan Lee (Vo)
0291 - Harris, Bass (Bass)
0292 - Hart, Forrest (Cl)
0293 - Hartford, Ann (Vo)
0294 - Hartley, Ray (Pn)
0295 - Hartt, Beverly (Unspecified)
0296 - Hasselbauer, Corinna (Vo)
0297 - Hasty, Stanley (Cl)
0298 . Havery, Hazel (Vo)
0299 - Haviland, Douglas (Vo)
0300 - Hayes, Roy (Gu)
0301 - Heathcote, William (Vo)
0302 - Heatley, Sharon (Unspecified)
0303 - Hedden, E. Burr (Vo)
0304 - Henzel, Jane (Vo)
0305 - Hiller, Marilyn (Vi)
0306 - Hladke, Barbara (Unspecified)
0307 . Hogle, Robert (Tympani)
0308 - Holcomb, Roberta (Piccolo)
0309 - Holmes, Catherine (Vo)
0310 - Hotchkiss, Laura (Db)
0311 - Howard, Doc (Pn)

I

0001 - Idyll, Wanda (Vo)
0002 - Imbriale, Carman (Vi)
0003 - Imparato, G. E. (Vl)
0004 - Infantino, Grace (Vo)
0005 - Ireland, Susan (Vo)
0006 - Irwin, Bill (Keyboarder)
0007 - Israel, T. (Vl)
0008 - Itri, Nicolas (Vi)
0009 - Ivanova, Zina (Vo)
0010 - Ivogun, Marie (Vo)

Next page

Once upon a time . . .

J

0001 - Jackson, Bull Moose (Sax, Orch)
0002 - Jackson, Joyce (Vo)
0003 - Jacobson, Helmuth (Vi)
0004 - Jacobson, Naomi (Unspecified)
0005 - Jackno, Ralph John (Vo)
0006 - Jaeger, Betty (Vi)
0007 - Jaffe, Judith (Vo)
0008 - James, Mary Eliza (Pn)
0009 - Janis, Byron (Pn)
0010 - Janssen, Werner (Pn)
0011 - Janzer, George (Vl)
0012 - Jarboro, Kathryn (Vo)
0013 - Jehle, Eleanor (Vi)
0014 - Jenco, Henry (Vi)
0015 - Jenkel, H. (Bass)
0016 - Jenkins, Ann (Pn)
0017 - Jones, Marlowe (Vo)
0018 - Johnson, Anne Duncan (Unspecified)
0019 - Johnson, Clarence (Bass)
0020 - Johnson, Edwin (Vi)
0021 - Johnson, Jimmie (Pn)
0022 - Johnson, Mark (Vi)
0023 - Johnson, Norman (Pn)
0024 - Jones, Lynwood (Bass)
0025 - Janoff, Doris Jane (Unspecified)
0026 - Jorgensen, Wayler (Pn, Acc)
0027 - Joseph, Adele (Vo)
0028 - Joseph, Gladys (Vo)
0029 - Joseph, Hans (Vi)
0030 - Joseph, John (Vo)
0031 - Joseph, Naomi (Vo)
0032 - Joseph, Warren (Vo)
0033 - Josephs, Edna (Pn)
0034 - Josephs, Florence (Pn)
0035 - Josephs, Rose (Vi)
0036 - Josephs, Roslyn (Vo)
0037 - Josephson, Chick (Dr)
0038 - Josephson, Melville (Vo)
0039 - Joslyn, Frederick (Vo, Ch)
0040 - Joster, Shirley (Vo)
0041 - Joven, Albert (Vo)
0042 - Jowett, Lucie (Vo)
0043 - Joy, Dorcas (Vo)
0044 - Joy, Jimmy (Orch)
0045 - Joy, Leslie (Vo)
0046 - Joy, Nicholas (Vo)
0047 - Joyce, Agnes (Vo)
0048 - Joyce, Eileen (Pn)
0049 - Joyce, Francis (Vo)
0050 - Joyce, Jimmy (Vo)
0051 - Joyce, Lillian (Gu, Uk)
0052 - Joyce, Ralph (Ce)

J

0053 - Joyce, Rosemary (Cl)
0054 - Joyiens, Howard (Vi)
0055 - Jubiler, I. V. (Pn)
0056 - Juchter, Frances (Vo)
0057 - Judah, Catherine (Vo)
0058 - Judd, Althea (Vi)
0059 - Judd, Arlene (Vo)
0060 - Judd, Edwin (Unspecified)
0061 - Judd, Eloise (Vo)
0062 - Judd, Frederick (Vo)
0063 - Judd, Jane (Vo)
0064 - Judd, J. Cortland (Vo)
0065 - Judd, Mary Knauff (Vo)
0066 - Judd, Merle (Vo)
0067 - Judd, Norma Lou (Cl)
0068 - Judd, Roland (Vo)
0069 - Judd, Thor (Vo)
0070 - Judd, William (Vo, Tb)
0071 - Judge, Elizabeth (Vo)
0072 - Judson, Carline (Pn)
0073 - Judson, Clifford (Vo)
0074 - Judson, Morton
0075 - Juett, Donna (Vo)
0076 - Juett, Sharon (Vo)
0077 - Juffras, Jane (Vo)
0078 - Julian, Florence (Vo)
0079 - Julian, Lorraine (Vo)
0080 - June, Frances (Vo)
0081 - Junge, Eleanor (Pn)
0082 - Juliano, Joe (Song Stylist)
0083 - Julievna, Inga (Vo)
0084 - Juller, Fred (Tp)
0085 - Jump, Florence E. (Vo)
0086 - June, Eileen (Vo)
0087 - June, Frances (Vo)
0088 - Jung, Anna (Vo)
0089 - Jung, Eileen (Pn)
0090 - Jung, Rudolph (Vo)
0091 - Junge, Evelyn (Vo)
0092 - Junge, Rita (Vo)
0093 - Junghans, Marie (Vo)
0094 - Jungle, Evelyn (Vo)
0095 - Jungmann, Mary (Vo)
0096 - Jungoluth, Joan (Pn)
0097 - Junker, Elizabeth (Vo)
0098 - Junker, Howard (Sax)
0099 - Juraschik, Sylvia (Vo)
0100 - Jurcaga, Josephine (Vo)
0101 - Jurgielski, John (Vo)
0102 - Jurkiewiez, Hattie (Vi)
0103 - Jurman, Walter (Mu)
0104 - Jusino, Dolores (Vo)

Next page

Once upon a time . . .

J

0105 - Justino, Joe (Vo)
0106 - Jussowitz, Max (Co)

Continued . . . .

0114 - Jacobson, Ann (Vo)
0115 - Jacobson, Don (Pn)
0116 - Jacoby, Ann (Vo)
0117 - James, Corabelle (Pn)
0118 - James, Russell (Vo)
0119 - Janitz, Reuben (Vo)
0120 - Janzen, Elizabeth (Vo)
0107 - Jive, Jamaica (Bass)
0108 - Johnson, Wayne W. (Orch)
0109 - Jolliff, Norman (Vo)
0110 - Jones, Jana (Vo)
0111 . Johnson, James (Cymbals)
0121 - Johnson, Sue (Vo)
0122 - Jones, Paul (Vo)
0112 - Judd, Ann (Pn)
0123 - Judd, Flora (Vo)
0124 - Juddy, Mary (Vo)
0113 - Judson, Constance (Vo)

K

0001 - Kaape, Victor (Vi)
0002 - Kacsur, Charles (Cl)
0003 - Kadinoff, Bernard (Vl)
0004 - Kaila, Kauko (Tb)
0005 - Kaiser, Frank J. (Vi)
0006 - Kalim, Judith (Cl)
0007 - Kalkhof, A. (Bass)
0008 - Kaltenborn, Franz (Vi)
0009 - Kamlot, Elsie (Pn)
0010 - Kamrad, John (Ce)
0011 - Kanakes, George (Vo)
0012 - Kanders, Helena (Vo)
0013 - Kandt, Elizabeth (Vo)
0014 - Kappers, Cheerful (Vi)
0015 - Karol, Robert (Vl)
0016 - Karsch, Hoswald (Bass)
0017 - Kary, Sax (Orch, Ly)
0018 - Karlash, Nicholas (Vo)
0019 - Karman, Ivan (Vi)
0020 - Kasal, Jarosval (Vi, Vl)
0021 - Kasankaya, Olga (Vo)
0022 - Kasper, Victor(Vi)
0023 - Kass, Emanuel (Ce)
0024 - Kautsenbach, Wilhelm (Vl)
0025 - Kazounoff, Bernice (Pn)
0026 - Keaney, Paul (Ho)
0027 - Kearney, Kathryn (Vo)
0028 - Kedroff, N. N. (Vo)
0029 - Kedroff, C. N. (Vo)
0030 - Keener, Sasanne (Vo)
0031 - Keiser, Jack (Vi)
0032 - Keith, Calver (Vo)
0033 - Kelsey, Carol (Vo)
0034 - Kershaw, John (Vi)
0035 - Kessler, Marie (Vi)
0036 - Kiely, Margaret (Vo)
0037 - Kingston, Morgan (Vo)
0038 - Kipp, Barbara (Unspecified)
0039 - Kirsch, Lucien (Ce)
0040 - Kirsten, Erika (Pn)
0041 - Kissel, Samuel (Vo)
0042 - Kittay, Theodore (Vo)
0043 - Kittell, Joanne Lee (Unspecified)
0044 - Kjellerstedt, Gustav (Vo)
0045 - Klarsfelf, Herman (Unspecified)
0046 - Klatzkin, B. (Tp)
0047 - Klatzkin, Philip (Tp)
0048 - Klein, Irene (Vo)
0049 - Klein, Nettie (Vo)
0050 - Klein, Philip (Orch)
0051 - Kleinberg, Mildred (Vo)
0052 - Klenosky, O. R. (Vi)

Next page

Once upon a time . . .

K

0053 - Kliachko, Samuel (Ce)
0054 - Klock, John (Vi)
0055 - Knudson, Clarence (Vi)
0056 - Koating, Marguerite (Vo)
0057 - Kogan, Nathan (Ce)
0058 - Kolk, Rosalie (Vo)
0059 - Koons, Harry C. (Ch)
0060 - Korenko, Alfred (Vi)
0061 - Kornfeld, Joseph (Cl)
0062 - Kornsand, Emil (Vi)
0063 - Koshety, Nina (Vo)
0064 - Kosloff, Max (Fl, Piccolo)
0065 - Koussevitzky, Serge (Orch)
0066 - Kovacs, Stephen (Pn)
0067 - Kozik, John (Vi)
0068 - Krafft, F. W. (Vi)
0069 - Kranther, Kate (Vo)
0070 - Krausse, Joseph (Bass)
0071 - Kreisler, Tartini (Pn, Or)
0072 - Kreitman, Annette (Vo)
0073 - Kreitzer, Moe (Vo)
0074 - Kreizler, Fritz (Mu)
0075 - Krell, Mary (Unspecified)
0076 - Krell, James (Vo)
0077 - Kremelberg, Evelyn (Vi)
0078 - Kremer, Joseph Orndorff (Vo)
0079 - Kremer, Robert (Vo)
0080 - Kremer, Theodore (Unspecified)
0081 - Krenis, Lawrence (Pn)
0082 - Krepple, Louise (Vo)
0083 - Krepple, Tessie (Vo)
0084 - Kress, Dorothy (Vo)
0085 - Kress, Edwin (Vo)
0086 - Kress, George (Unspecified)
0087 - Kress, Irine (Vi)
0088 - Krestic, John (Vo)
0089 - Kreter, Warren (Vo)
0090 - Kreth, Charles (Vo)
0091 - Kretic, Margaret (Vo)
0092 - Kretschmer, Betty (Vo)
0093 - Kretz, Erwin (Unspecified)
0094 - Kretz, Paula (Pn)
0095 - Kreuden, Helen (Vo)
0096 - Kreuden, Rita (Vo)
0097 - Kreuger, Anthony (Dr)
0098 - Kreymborg, Bruce (Vo)
0099 - Krick, Leslie (Vo)
0100 - Krider, Helen (Unspecified)
0101 - Krieger, Dorothy (Pn)
0102 - Krier, Joan (Vo)
0103 - Kriesa, Lester (Vo)
0104 - Krigel, Al (Vo)

K

0105 - Krim, Arthur (Co)
0106 - Krim, Elizabeth (Vo)
0107 - Krimm, Theodore (Dr)
0108 - Krips, Alfred (Vi)
0109 - Krisler, Gustav (Unspecified)
0110 - Krisler, Walthan (Unspecified)
0111 - Krisner, Grace (Vo)
0112 - Kriss, Peggy (Vo)
0113 - Krobe, Frank (Ce)
0114 - Kroeck, Fred W. (Vo)
0115 - Kroeger, Berry (Vo)
0116 - Kroeger, Owen (Unspecified)
0117 - Kroener, Harry (Vo)
0118 - Kroenung, Eleanor (Vo)
0119 - Kroenung, Joan (Vo)
0120 - Krohman, Herbert (Vi)
0121 - Krohn, Paul (Vo)
0122 - Kroll, Louis (Orch)
0123 - Kromelbien, Gordon (Vo)
0124 - Kromer, Victor (Ho)
0125 - Kron, Jerry (Ho)
0126 - Kroneman, Ruth (Vo)
0127 - Kronhaus, Selma (Vo)
0128 - Kronimus, Helen (Vo)
0129 - Kronman, Zelda (Vi)
0130 - Kronold, Hans (Ce)
0131 - Kroop, Muriel (Vo)
0132 - Kropp, Billy (Vo)
0133 - Krotosky, Rosalind (Vi)
0134 - Kroupa, Emily (Vo)
0135 - Krueger, Lew (Orch)
0136 - Krueger, Mildred (Pn)
0137 - Kruell, Virginia (Dr)
0138 - Krug, Mercedes (Vo)
0139 - Kruger, George (Vi)
0140 - Kruger, Lillian (Vi)
0141 - Kruk, Dorothy (Vo)
0142 - Kruk, Janet (Vo)
0143 - Kruk, Veronica (Vo)
0144 - Krukish, Frank (Vi)
0145 - Krukoski, Matthew (Vo)
0146 - Krull, Johnn (Vo)
0147 - Krum, Kristin (Vo)
0148 - Krum, Ethel (Vo)
0149 - Krum, Lois (Vo)
0150 - Krumenacher, Charles (Vo)
0151 - Krumenacher, Helen (Vo)
0152 - Krumenacher, Louis (Vo)
0153 - Krupecki, Helen (Vi)
0154 - Kruse, Patricia (Vo)
0155 - Kupiski, Henry (Vo)
0156 - Kruse, Carolyn (Vo)

Next page

Once upon a time . . .

K

0157 - Krusman, Bella (Vo)
0158 - Krutosik, Henry (Vi)
0159 - Kswenski, Helen (Vo)
0160 - Kubelik, Rafael (Orch)
0161 - Kuck, Arthur (Vo)
0162 - Kuckens, June (Vo)
0163 - Kudless, Elizabeth (Vo)
0164 - Kuehnel, Richard (Unspecified)
0165 -.Kuelling, Richard (Vo)
0166 - Kugleman, Richard (Tp, Co)
0167 - Kuhl, Gladys (Vo)
0168 - Kuhlman, Elizabeth C. (Pn)
0169 - Kuhlmann, Ida (Unspecified)
0170 - Kuhn, Allan H. (Vo)
0171 - Kuhn, Edwin (Pn)
0172 - Kuhn, Harry (Mu)
0173 - Kuhn, Louise (Vo)
0174 - Kuhn, Oswald (Vo)
0175 - Kuhn, Ursula (Vo)
0176 - Kuhn, William (Unspecified)
0177 - Kuhnbaum, Ida (Vo)
0178 - Kuhnbaum, Maude (Vo)
0179 - Kuhnla, Augusta (Vo)
0180 - Kukowski, Leocadia (Vo)
0181 - Kulczycki, Antoinette (Vo)
0182 - Kulesa, Theresa (Vo)
0183 - Kulinyi, Dave (Unspecified)
0184 - Kulka, Eugene R. (Gu, Ba)
0185 - Kullberg, Ruth (Vo)
0186 - Kuller, Philip (Tb)
0187 - Kullmann, Charlotte (Vo)
0188 - Kultzow, Anna (Vo)
0189 - Kuluwiz, Joseph (Vo)
0190 - Kumm, Jean (Pn)
0191 - Kummer, Keith (Ob)
0192 - Kunen, Charles (Vi)
0193 - Kunicky, R. (Vi)
0194 - Kunigonis, Catherine (Vo)
0195 - Kunkel, Marjorie (Vo)
0196 - Kunnmann, Elly (Vo)
0197 - Kunrich, Rudolph (Vi)
0198 - Kuntz, Franklyn (Unspecified)
0199 - Kuntz, George (Unspecified)
0200 - Kuntz, Gloria (Vo)
0201 - Kuntz, Sally (Vo)
0202 - Kuntzer, Elizabet (Pn)
0203 - Kunz, A. (Vi)
0204 - Kunz, Lucille (Pn)
0205 - Kunz, Margaret (Or
0206 - Kunz, William (Vo, Tp)
0207 - Kunze, Helen (Vo)
0208 - Kunzinger, Marion (Vo)

K

0209 - Kunzmann, Jay (Pn)
0210 - Kupersmidt, Gilda (Unspecified)
0211 - Kupferberg, William (Tb)
0212 - Kupper, William (Orch)
0213 - Kuprevicius, Andrius (Pn)
0214 - Kupsinel, Max(Vi)
0215 - Kurland, Ina (Vo)
0216 - Kurland, Sarah (Vo)
0217 - Kurner, Cecile (Pn)
0218 - Kurpita, Wanda (Vo)
0219 - Kurran, Ted (Tb)
0220 - Kurt, Melanie (Vo)
0221 - Kurtz, Beatrice (Vo)
0222 - Kurtz, Jay (Song Stylist)
0223 - Kurtz, Pete (Vo)
0224 - Kuryllo, Adam (Vi)
0225 - Kurz, Betty (Vo)
0226 - Kusch, Iringard (Vo)
0227 - Kushner, Joseph (Gu, Ba)
0228 - Kushner, Pauline (Vi)
0229 - Kushner, Sarah (Vi)
0230 - Kushuba, Anita (Vo)
0231 - Kusih, Gustave (Vo)
0232 - Kuskin, Lawrence (Vl)
0233 - Kusnir, Patricia (Vo)
0234 - Kusnir, Vera (Vo)
0235 - Kuss, Donald (Gu)
0236 - Kussel, Anna (Vo)
0237 - Kussmaul, Karl (Vo)
0238 - Kuszner, Nadzieja (Vo)
0239 - Kutak, Frank R. (Dr)
0240 - Kuwent, Philip (Tp)
0241 - Kuykendahl, George S. (Vo)
0242 - Kuykendahl, Hariet G. (Vo)
0243 - Kuzmier, David (Vo)
0244 - Kuzmier, Joan (Vo)
0245 - Kuznyak, Michael (Vi)
0246 - Kvierkus, Marie (Vo)
0247 - Kwartin, Anna (Vo)
0248 - Kwiecinski, Frances (Vo)
0249 - Kwiecinski, Mary (Vo)
0250 - Kybetz, Charlotte (Vo)
0251 - Kyblitz, Walter L. (Vo)
0252 - Kyle, Samuel (Vo)
0253 - Kyle, Thomas (Vo)
0254 - Kyle, William (Vo)
0255 - Kyne, Phil (Gu, Ba)
0256 - Kyriczun, Michael (Vo)
0257 - Kyritz, Joan (Pn)

Continued . . . .

0258 - Kattau, Thomas (Vo)
0259 - Kenfield, Dorothea (Pn)

Next page

Once upon a time . . .

L

0001 - La Blanca, Jeanette (Vo)
0002 - La Fosse, Marcel (Tp)
0003 - La Guardia, L. (Bass)
0004 - La Holt, Arthur (Pn)
0005 - La Mar, Jean (Orch)
0006 - Le Chien, Frank (Vo)
0007 - Le Roy, Haines (Tb)
0008 - Labozetta, Annette (Vo)
0009 - Laderman, Ezra (Mu)
0010 - Laendner, S (Vi)
0011 - Laendner, J. M. (Vl)
0012 - Lamiquez, Rosita (Vo)
0013 - Lamson, Gardner (Vo)
0014 - Landau, F. (Vi)
0015 - Landry, Art (Orch)
0016 - Landshoff, W. (Ce)
0017 - Lane, John (Vo)
0018 - Lang, M. (Vi)
0019 - Langer, Henry (Vi)
0020 - Langley, Allen (Vi)
0021 - Lansing, Brooks (Unspecified)
0022 - Lappas, Ulysses (Vo)
0023 - Laquisa, Frank (Vi)
0024 - Largo, Robert (Vo)
0025 - Laskey, Irving (Orch)
0026 - Lateiner, I. (Vi)
0027 - Lau, E. O. (Ce)
0028 - Lauga, Norbert (Vi)
0029 - Lehner, Eugen (Vl)
0030 - Lehrich, Thelma (Vo)
0031 - Leibovici, Johseph (Vi)
0032 - Leifels, C. E. (Vl)
0033 - Leigh, Russell W. (Vi, Tb)
0034 - Leipniker, Hugo (Fl)
0035 - Leonardo, Nino (Gu)
0036 - Lerch, Howard (Ce)
0037 - Lerhmann, Sophia (Vi)
0038 - Lernoux, Maurice (Vi)
0039 - Lesch, Carl William (Vo, Or, Ch)
0040 - Lesch, George (Vi)
0041 - Levenson, Helen (Vo)
0042 - Levey, Herbert (Vi)
0043 - Levine, Richard (Pn)
0044 - Levitzky, Boris (Vi)
0045 - Levy, Phil. (Vi)
0046 - Lewis, William (Vi)
0047 - Liebling, J. (Ce)
0048 - Ligeti, Desire (Vo)
0049 - Lind, Ralph (Vi)
0050 - Linde, Rosa (Vo)
0051 - Linden, Mabel (Vi)
0052 - Lipcon, Dora (Vi)

L

0053 - Lipson, Jerome (Vl)
0054 - Listermann, P. (Vi)
0055 - Livingston, Kenneth (Vi)
0056 - Livshutz, Moishe (Mu)
0057 - Loblov, B. (Vi)
0058 - Loeb, A. (Cl)
0059 - Loeffler, Ruth (Vo)
0060 - Loeffler, William (Vo)
0061 - Loerch, Ernest (Vo)
0062 - Loescher, Frederick (Vo, Ch)
0063 - Loewenguth, Alfred (Vi)
0064 - Lofthouse, Nellie (Vo)
0065 - Logan, Anne (Vo)
0066 - Logan, Danny Boy (Orch)
0067 - Logan, Donald (Pn, Tp, Cl)
0068 - Logan, James (Vo)
0069 - Logan, Marjory (Vo)
0070 - Logan, Pearl (Pn)
0071 - Logan, Samuel (Pn)
0072 - Logan, Vivienne (Vo)
0073 - Logatto, Rose (Vo)
0074 - Loggia, Fred (Vo)
0075 - Logler, Lillian (Vo)
0076 - Logue, Francis (Vo)
0077 - Logue, Jean (Vo)
0078 - Logwood, Edna (Pn)
0079 - Lohman, Alice (Vo)
0080 - Lohman, Augusta (Vo)
0081 - Lohmann, Arnold (Co)
0082 - Lohmann, Dorothy (Vo, Cl)
0083 - Lohmann, Lawrence (Vo, Tp)
0084 - Lohr, Gladys (Vo)
0085 - Lohr, Evelyn (Tp)
0086 - Lohse, Edward (Vi)
0087 - Loman, John (Tb)
0088 - Lomas, Marie (Vo)
0089 - Lomax, James (Vo)
0090 - Lomax, Samuel (Vo)
0091 - Lombard, Harry (Vo)
0092 - Lombard, Lela (Vo, Pn)
0093 - Lombardi, Domenico (Vo)
0094 - Lombardi, Donato (Vo)
0095 - Lombardi, John (Vo)
0096 - Lombardo, Cosmo (Vo)
0097 - Lombardo, Lebert (Dr)
0098 - Lominska, Clemence (Vo)
0099 - Lomuscio, Dora (Vo)
0100 - London, Julie (Song Stylist)
0101 - London, Lonnie (String bass)
0102 - London, Sylvia (Vo)
0103 - Long, Agnes L. (Vo, Mu, Pn)
0104 - Long, Harriet (Pn, Or)

Next page

Once upon a time . . .

L

0105 - Long, Irving (Vo)
0106 - Long, James (Vo)
0107 - Long, Marie (Vo)
0108 - Long, Nick Jr. (Vo)
0109 - Long, Ow (Vo)
0110 - Long, Patty (Song Stylist)
0111 - Longabocco, Catherine (Vo)
0112 - Longman, Beverly (Vo)
0113 - Longmire, William (Vo)
0114 - Longo, Dick (Orch)
0115 - Longobardi, Luigi (Vo)
0116 - Longworth, Carol (Pn)
0117 - Lonscheim, Irwin (Orch)
0118 - Loo, Richard (Vo)
0119 - Loomis, Harold (Orch)
0120 - Loomis, Jean (Vo)
0121 - Loope, Sophie (Vo)
0122 - Loos, Alexander (Vi)
0123 - Looser, George (Vo)
0124 - Loper, Helen (Vo)
0125 - Loper, Howard (Vo)
0126 - Loper, Mildred (Vo)
0127 - Loper, Ramon (Vo)
0128 - Lopez, Mary (Vo)
0129 - Lopez, Mike (Vo)
0130 - Lopez, Patricia (Vo)
0131 - Lopez, Rosemary (Pn)
0132 - Lorbeck, Herman (Vo)
0133 - Lord, Bernard (Vi)
0134 - Lord, Louise (Vi)
0135 - Lord, Myrtle (Pn)
0136 - Lorenz, Franz (Ce)
0137 - Lorenz, Sidney (Pn)
0138 - Lorenzini, Louis (Vo)
0139 - Lorenzini, Lucy (Vo)
0140 - Lorenzo, John(Tp)
0141 - Lorey, Edwin (Vi)
0142 - Lorey, Ethel (Vo)
0143 - Lorine, Mary (Vo)
0144 - Loring, Lys (Song stylist)
0145 - Loring, Ruth (Vo)
0146 - Loris, Marilyn (Vo)
0147 - Lorr, Ralph (Ho)
0148 - Lorraney, Mickey (Song stylist)
0149 - Los Kamp, Virginia (Vo)
0150 - Losch, Doris (Vo)
0151 - Losee, Ethelyn (Vo)
0152 - Losee, Georgia (Unspecified)
0153 - Losee, Linda Price (Vo)
0154 - Losel, Elizabeth (Gu, Man)
0155 - Losel, Ruth (Vo, Vi)
0156 - Losinski, Albert (Pn)

L

0157 - Losipo, James (Pn)
158 - Loss, Joe (Orch)
0159 - Lotito, J. (Har)
0160 - Lotito, Matilda (Vo)
0161 - Lott, Ruth (Vo)
0162 - Lotti, Grace (Vo)
0163 - Lotwick, Fay (Vo)
0164 - Lotz, Daniel (Vo)
0165 - Lotz, Gertrude (Vo)
0166 - Lotz, William (Vo)
0167 - Loucas, Nick (Pn, Or)
0168 - Loucks, Louella (Pn)
0169 - Lough, Barbara (Vo)
0170 - Loughborough, Raymond (Mu)
0171 - Loughhead, William Vo)
0172 - Loughran, Donald (String Bass)
0173 - Loughran, Ida (Vo)
0174 - Lounds, Peter (Vo)
0175 - Lounsberry, Claude (Orch)
0176 - Lounsberry, Ethelyn (Ch)
0177 - Lounsberry, Katharine (Vo)
0178 - Lounsberry, Ruth (Vo)
0179 - Louria, Ellin (Pn)
0180 - Lovadiro, Rose (Ce)
0181 - Lovaglio, Ruth (Vo)
0182 - Lovatt, Constance (Pn)
0183 - Lovatt, Jean (Vo)
0184 - Love, Ann (Vi)
0185 - Love, Bessie (Vo)
0186 - Loye, Hazel F. (Vo)
0187 - Love, Roberta (Vo)
0188 - Loveday, Arlene (Vo)
0189 - Loveday, Thomas (Fife, Cl)
0190 - Loveland, Joyce (Vo)
0191 - Loveland, Lawrence (Unspecified)
0192 - Loveland, Robert (Cl)
0193 - Lovell, Marion (Vo)
0194 - Lovell, Nigel (Pn)
0195 - Loventhal, Ruth (Vo)
0196 - Lovett, Lois (Vo)
0197 - Lovett, Mary (Vo)
0198 - Lovett, Shirley (Vo)
0199 - Lovinggood, Penman (Vo)
0200 - Low, Frederick (Db, Tu)
0201 - Low, James (Tp)
0202 - Low, Theodore Lewis (Vo)
0203 - Lowack, F. (Vi)
0204 - Lowder, John (Pn)
0205 - Lowe, Alfred (Dr)
0206 - Lowe, Allison (Vo)
0207 - Lowe, Arthur (Pn)
0208 - Lowe, Beatrice (Vo)

Next page

Once upon a time . . .

L

0209 - Lowe, Dorothy J. (Vo)
0210 - Lowe, Clifford (Pn)
0211 - Lowe, Harry Shaw (Vo)
0212 - Lowe, Herbert (Vi)
0213 - Lowe, Ida (Vo)
0214 - Lowe, Mary (Vo)
0215 - Lowe, Walter (Vo)
0216 - Lowell, Jeanne (Vo)
0217 - Lowenberg, Joan (Vo)
0218 - Lowenfeld, Agnes (Vo)
0219 - Lowenstein, Erna (Pn)
0220 - Lowenthal, Irving (Vo)
0221 - Lowery, Ruth (Vo)
0222 - Lowett, Wendel (Unspecified)
0223 - Lowey, Brigitte Dolores (Pn)
0224 - Lowry, Jean (Vi)
0225 - Lowry, Nancy (Ce)
0226 - Loy, Frank (Vo)
0227 - Lozito, Joe (Orch)
0228 - Lubalin, Rose (Vo)
0229 - Lubarska, Helen (Vo)
0230 - Lubart, Lois (Pn)
0231 - Lubart, Paula (Unspecified)
0232 - Lubbe, Fred (Co, Tp)
0233 - Lubbock, Mary (Vo)
0234 - Lubonty, Ambrose (Vo)
0235 - Lubou, Mortimer (Unspecified)
0236 - Lubuoshutz, Lea (Vi)
0237 - Lubimova, Tamara (Vo)
0238 - Luby, Daniel (Vi)
0239 - Lucas, Billy (Pn)
0240 - Lucas, Clyde (Orch)
0241 - Lucas, Katherine (Vo)
0242 - Lucas, Jacqueline (Vo)
0243 - Lucas, Jonathan (Vo)
0244 - Lucas, Lynn (Song Stylist)
0245 - Lucas, Sylvester (Vo)
0246 - Luce, Alton (Vo)
0247 - Luce, Rose (Vo, Ch)
0248 - Luceck, John (Unspecified)
0249 - Lucente, Joanne (Vo)
0250 - Lucey, Hilda (Vo)
0251 - Luciano, Joe (String bass)
0252 - Lucignano, Gloria (Vo)
0253 - Luck, Richard (Pn, Acc)
0254 - Luckenbach, Carol (Vi)
0255 - Luckenbach, Leonard J. (Orch)
0256 - Luckett, Arnold (Vo)
0257 - Ludary, Patricia (Unspecified)
0258 - Luddam, Marian (Vo)
0259 - Ludlow, Godfrey (Vo)
0260 - Ludlow, Penny (Vo)

L

0261 - Ludlum, Carol (Vo)
0262 - Ludlum, Marian E. (Vo)
0263 - Ludlum, Ralph (Vo)
0264 - Ludwig, George (Vo)
0265 - Luetcke, Olivia (Har)
0266 - Luffmam, Lillian (Vo)
0267 - Luffnan, Robert (Unspecified)
0268 - Lugrin, G. H. (Ce)
0269 - Luke, Beverly (Vo)
0270 - Luken, Edward (Vo)
0271 - Lukin, Jacon (Vo)
0272 - Luleich, Ernest (Vo, Unspecified)
0273 - Lulich, Ernest (Vo)
0274 - Lull, Barbara (Vi)
0275 - Lull, Vernon (Vo)
0276 - Lulli, Gino (Vo)
0277 - Lum, Thelma (Vo)
0278 - Lumachi, Mario (Vi)
0279 - Lumbard, Margaret (Vo)
0280 - Lumia, Vincent (Vo)
0281 - Lumsden, Donald (Vo)
0282 - Luna, Helen (Vo)
0283 - Luna, Jerilyn (Vo)
0284 - Luna, Olivia (Vo)
0285 - Lunch, Barbara (Vo)
0286 - Lund, Art (Vo)
0287 - Lund, Everett (Vo)
0288 - Lund, Thelma (Pn)
0289 - Lundberg, Arthur (Vo)
0290 - Lundberg, Peter (Ce)
0291 - Lunde, Bruce (Vo)
0292 - Lunde, Sigrid (Pn)
0293 - Lundell, Esta (Pn)
0294 - Lundell, Charles (Pn, Vo)
0295 - Lundell, Thomas (Vo)
0296 - Lundgren, Jane (Pn)
0297 - Lundmark, Leonore (Vo)
0298 - Lundt, Florence (Vi)
0299 - Lundquist, Eleanor (Vo)
0300 - Lundquist, Arvid (Vi)
0301 - Lundquist, Paul (Unspecified)
0302 - Lundquist, Stanley (Unspecified)
0303 - Lundstrom, James (Sax)
0304 - Lungabodl, Dora (Vo)
0305 - Lunger, Lucy C. (Unspecified)
0306 - Lunn, Betty (Vo)
0307 - Lunn, Harold K. (Vo)
0308 - Lunn, Natalie (Vi, Ce)
0309 - Lunos, Irene (Vo)
0310 - Luppi, Enzo (Vl)
0311 - Lupsha, Peter (Vo)
0312 - Lurch, Katherine (Vo)

Next page

Once upon a time . . .

L

0313 - Luscomb, Harry T. (Vo)
0314 - Lush, Caroline (Vi)
0315 - Lush, Ethel (Vo)
0316 - Lusk, Donald V. (Vo)
0317 - Lussen, Janet (Vo)
0318 - Lustermann, Don-David (Mu, Arr)
0319 - Lustgarten, Marilyn (Pn)
0320 - Lustig, Marie (Vo)
0321 - Lusty, Frances (Unspecified)
0322 - Lutes, C. (Fl)
0323 - Luther, Caroline (Vo)
0324 - Luther, Charles (Unspecified)
0325 - Luther, Everett (Vo)
0326 - Luther, Helen (Vo)
0327 - Luther, Lawrence (Vo)
0328 - Luther, Mitchell (Vo)
0329 - Luther, Royal (Vo)
0330 - Lutinski, Walter (Vi)
0331 - Luttmann, Lorraine (Vo)
0332 - Luttmann, Warren (Vo)
0333 - Lutz, Alma (Vo)
0334 - Lutz, Boyd (Tp)
0335 - Lutz, Frederick (Vo)
0336 - Lutz, Hayden (Vo)
0337 - Lutz, J. George (Vo, Gu, Man, Vi)
0338 - Lutz, Katherine (Vo)
0339 - Lutz, Laura (Vo)
0340 - Lutz, Theresa (Vo)
0341 - Lutz, William (Gu, Ba, Man, Pn)
0342 - Luvaas, Harold (Vo)
0343 - Lux, Helen (Vo)
0344 - Luyster, Helen (Vo, Pn, Or)
0345 - Lydecker, Ann (Vo)
0346 - Lydecker, Homer (Unspecified)
0347 - Lydecker, Florence (Unspecified)
0348 - Lydecker, Homer (Vo)
0349 - Lydecker, Connie (Ce)
0350 - Lydecker, Constance (Vo)
0351 - Lydecker, Homer (Unspecified)
0352 - Lydecker, Martha (Vo)
0353 - Lyden, Mary (Vo)
0354 - Lyke, Georgia-Ann (Vo)
0355 - Lykes, Ira T. (Pn)
0356 - Lyman, Alice (Vo, Ch)
0357 - Lyna, Helen (Vo)
0358 - Lynch, Agnes (Vo)
0359 - Lynch, Barbara (Vo)
0360 - Lynch, Billy (Tp)
0361 - Lynch, Charles (Har)
0362 - Lynch, Deborah (Vo)
0363 - Lynch, Doris (Vo)
0364 - Lynch, Dorothy (Vo)

L

0365 - Lynch, Edna (Vo)
0360 - Lynch, Edward (Dr)
0361 - Lynch, Florence (Vi)
0362 - Lynch, George (Vo)
0363 - Lynch, Isabel (Vo)
0364 - Lynch, Jack (Tp)
0365 - Lynch, Jane Ann (Vo)
0366 - Lynch, Jim (Vo)
0367 - Lynch, Leo (Song stylist)
0368 - Lynch, Louise (Pn)
0369 - Lynch, Marie (Song Stylist)
0370 - Lynch, Martha Jo (Vo, Cl)
0371 - Lynch, Maureen (Vo)
0372 - Lynch, Patricia (Cl)
0373 - Lynch, Robert (Vo)
0374 - Lynch, Sarah (Vo)
0375 - Lynch, Thomas (Vo)
0376 - Lynch, Virginia (Vo)
0377 - Lynch, Winifred (Vo)
0378 - Lynds, Eric (Tb)
0379 - Lynn, Clare (Vo)
0380 - Lynn, Helen (Vo)
0381 - Lynn, Joan (Vo)
0382 - Lynn, Ralph (Vo)
0383 - Lynn, Sharon (Vo)
0394 - Lynneberg, Auslang (Vo)
0395 - Lyon, Al (Orch)
0396 - Lyon, Annabelle (Unspecified)
0397 - Lyon, Bobby o)
0398 - Lyon, Judson S. (Vo)
0399 - Lyon, Patricia (Vo)
0400 - Lyon, Robert (Vi, Ce)
0401 - Lyons, Adolph (Vo)
0402 - Lyons, Bernadette (Vo)
0403 - Lyons, Caroline (Vo)
0404 - Lyons, Eleanor (Vo)
0405 - Lyons, Floyd (Vi)
0406 - Lyons, Irene (Pn)
0407 - Lyons, John C. (Vo)
0408 - Lyons, Pat (Vo)
0409 - Lypman, Joy (Vo)
0410 - Lysak, Karen (Pn)
0411 - Lytle, Venus (Vo)

Continued . . . .

0412 - Lacaze, Peter (Tp)
0413 - Laine, Julian Tp)
0414 - Lamar, "Slim" (Tp)
0415 - Land, Jean (Vo)
0416 - Larson, Violet (Vo)
0417 - Levin, Harold (Sax)
0418 - Lippitt, Ralph (Gu)
0419 - Lucera, Danny (Orch)

Next page

Once upon a time . . .

M

0001 - Mc Arthur, Roy (Pn)
0002 - Mc Carron, Patrick (Vo)
0003 - Mc Carthy, Daniel (Vi)
0004 - Mc Carthy, John (Vi)
0005 - Mc Clellan, J. J. (Vo)
0006 - Mc Conalthy, Osbourne (Ho)
0007 - Mc Cosh, Cameron (Pn)
0008 - Mc Cue, Wilson (Cl)
0009 - Mc Daniel, Donna (Vo)
0010 - Mc Dowell, Ruth Taylor (Vi)
0011 - Mc Gallister, James (Orch)
0012 - Mc Ghee, Novella (Vo)
0013 - Mc Intyre, Marion (Vo)
0014 - Mc Kay, Willa (Vi)
0015 - Mc Loughlin, Joseph (Unspecified)
0016 - Mc Mahon, John (Vo)
0017 - Mc Namee, Graham (Vo)
0018 - Maazel, Lorin (Orch)
0019 - Mac Donald, Walter (Ho)
0020 - Mac Millan, Jacqueline (Unspecified)
0021 - Mac Nevin, Evelyn (Vo)
0022 - Mac Laughlin, Kittie (Vo)
0023 - Mac Lean, Stuart (Or, Ch)
0024 - Mac Ray, Dave (Orch)
0025 - Mack, Florence (Gu)
0026 - Mackey, Edith (Vo)
0027 - Madden, Francis (Vi)
0028 - Madison, William (Ba)
0029 - Madriguera, Paquita (Pn)
0030 - Madsen, George (Piccolo)
0031 - Magri, Frank (Vi)
0032 - Mahoney, Catherine (Vo)
0033 - Mahoney, Joseph P. (Vi)
0034 - Maizel, Naomi (Unspecified)
0035 - Malach, E. (Bass)
0036 - Malamet, David (Mu)
0037 - Malanotte, Edmondo (Vi)
0038 - Mallette, William (Pn)
0039 - Mallginetti (Cl)
0040 - Mampel, Edna (Vo)
0041 - Mandlin, Tessie (Vo)
0042 - Maniace, Connie (Vo)
0043 - Manna, Carmela (Vo)
0044 - Mantegna, Marie (Vo)
0045 - Mantyniemi, Francis (Vi)
0046 - Manusevitch, Victor (Vi)
0047 - Maquarre, Daniel (Fl)
0048 - Marchetti, Attilie (Ob)
0049 - Marcus, Paul (Vo)
0050 - Margelson, Edward (Pn)
0051 - Marjollet, Leon (Ce)
0052 - Markle, Edna (Vo)

M

0053 - Marks, Christofer (Or, Ch)
0054 - Markusiewcz, Anthony (Vi)
0055 - Marolte, John (Gu, Ba)
0056 - Marquart, Louis (Vi)
0057 - Marra, Theodore (Vi)
0058 - Marsh, Albert (Ob, Ho)
0059 - Marsh, Charles B. (Vi)
0060 - Marsh, Jake (Vi)
0061 - Marshall, Adelaide (Vo)
0062 - Marshall, Billie Bowe (Vo)
0063 . Marshall, William (Vi)
0064 - Martin, William (Vi)
0065 - Martori, Frank (Pn)
0066 - Marzollo, Richard (Pn)
0067 - Mashir, Maria (Vo)
0068 - Masini, Paolina (Vo)
0069 - Mason, Lowell (Unspecified)
0070 - Massey, Thomas (Vi)
0071 - Matijunas, Anton (Vi)
0072 - Mattfeld, Marie (Vo)
0073 - Maurer, G. H. (Xylophone)
0074 - Mauricci, Vincent (Vl)
0075 - May, H. M. (Vi)
0076 - Maybor, Buddy (Vi)
0077 - Mayer, Isabel (Pn)
0078 - Mayers, Vilnette (Vo)
0079 - Mazzacurati, Benedetto (Ce)
0080 - Mazzari, O. (Ce)
0081 - Meade, George (Or)
0082 - Mechanic, Sam (Vi)
0083 - Medrevieff, Sonia (Vo)
0084 - Meek, Harold (Ho)
0085 - Mehling, L. (Percussion)
0086 - Meier, Harry (Vi)
0087 - Meiner, Kenneth (Vo)
0088 - Meisel, Elliot (Unspecified)
0089 - Meisel, Louis (Xylophone)
0090 - Meldrum, John (Pn)
0091 - Melita, Thomas (Vo)
0092 - Meltz, David (Acc)
0093 - Mendez, Julio (Perc)
0094 - Merlino, Michael (Cl)
0095 - Merolle, Raymond (Vi)
0096 - Merolla, Alfred (Vi)
0097 - Merriam, Alice (Vo)
0098 - Merritt, Lucinda (Pn)
0099 - Mesnard, A. (Bassoon)
0100 - Messerschmidt, Addie (Har)
0101 - Messina, Saverio (Vi)
0102 - Messinger, Mildred (Vo)
0103 - Metzger, Judith Elaine (Unspecified)
0104 - Meymer, Grace (Har)

Next page

Once upon a time . . .

M

0105 - Micchia, Rodolfo (Ch)
0106 - Michelmore, G. (Tb)
0107 - Midgetts, Mary Leland (Vi)
0108 - Milano, Gaspare (Vo)
0109 - Milano, Robert (Vo)
0110 - Milkson, Joan (Vi)
0111 - Millensky, Eugenia (Unspecified)
0112 - Miller, Elsie (Vo)
0113 - Miller, Helen (Vo)
0114 - Miller, H. (Tu)
0115 - Miller, Jackie (Vo, Dr)
0116 - Miller, Roger (Vo)
0117 - Milligan, Vincent (Vo, Ch)
0118 - Mills, Everette (Vo)
0119 - Mingolla, Julia (Vo)
0120 - Minichini, Helen (Vo)
0121 - Minichini, Jean (Pn)
0122 - Minichini, Mario L. (Pn, Mu)
0123 - Minier, Marie (Vo)
0124 - Minis, Irene (Pn)
0125 - Miniter, Robert (Vo)
0126 - Minner, Albert (Vo)
0127 - Minnerly, Faith (Pn)
0128 - Minnerly, Leander (Vo)
0129 - Minnerly, Warren (Unspecified)
0130 - Minnerly, Wesley (Vo)
0131 - Minners, Carolyn (Vo)
0132 - Minor, Mary Ella (Vo)
0133 - Minton, Ethel J. (Vo)
0134 - Minton, Francis J. (Vo)
0135 - Mintu, Jackie (Vo)
0136 - Minturn, Josephine (Vi, Vo)
0137 - Minutolo, Francis (Vo)
0138 - Miotk, Edith (Vo)
0139 - Miotk, Gladys (Vo)
0140 - Miotk, Marion (Vo)
0141 - Miotk, Minnie (Vo)
0142 - Miraglia, Vimcent (Vo)
0143 - Miranda, Antonia Jr. (Pn)
0144 - Miranda, Irene (Vo)
0145 - Miranda, Sarah (Vo)
0146 - Miranda, T. (Ho)
0147 - Mirante, Joseph (Vo)
0148 - Mirto, Ermida (Vo)
0149 - Mischio, Dorothy (Vo)
0150 - Miske, Wilbur (Vo)
0151 - Misner, Ann (Vo)
0152 - Missemer, Kathryn (Pn)
0153 - Missiano, Edoardo (Vo)
0154 - Missing, Edward (Vo)
0155 - Mistler, Beverly (Vo)
0156 - Mistler, Ferde (Vo)

M

0157 - Mistler, George S. (Vo)
0158 - Mistler, Trudy (Vo)
0159 - Mitchell, Adelaide (Vo)
0160 - Mitchell, Arthur (Ch)
0161 - Mitchell, Bernice (Pn)
0162 - Mitchell, Charles (Pn)
0163 - Mitchell, Cuyler (Vo)
0164 - Mitchell, Doris (Vo)
0165 - Mitchell, Dorothea (Pn)
0166 - Mitchell, Dorothy (Vo)
0167 - Mitchell, Dwike (Pn)
0168 - Mitchell, Edwin G. (Vo)
0169 - Mitchell, Eleanor (Pn)
0160 - Mitchell, Evelyn (Vo)
0171 - Mitchell, Geneva (Vo)
0172 - Mitchell, Gus (Vl)
0173 - Mitchell, Holly (Vo)
0174 - Mitchell, Jerie (Vo)
0175 - Mitchell, John (Vo)
0176 - Mitchell, Malcolm (Pn)
0177 - Mitchell, Pamela (Pn)
0178 - Mitchell, Richard (Vo)
0179 - Mitchell, Susan (Vo)
0180 - Mitchell, Ward (Vo)
0181 - Mitnitzky, Issay (Vi)
0182 - Mittleman, Jesse (Gu, Ba)
0183 - Mittleman, Richard (Vo)
0184 - Mizma, Edward (Unspecified)
0185 - Mjelva, Gunvor (Vo)
0186 - Mobius, Paul (Vo)
0187 - Modell, Fred (Vi)
0188 - Modess, O. (Bassoon)
0189 - Modula, Laurance (Vi)
0190 - Modzelewski, Loretta (Vo)
0191 - Moe, Oscar (Vo)
0192 - Moehler, Frederic B. (Vo)
0193 - Moeller, Fred (Vo)
0194 - Moeller, Grace S. (Vo)
0195 - Moeller, Harriet (Vo)
0196 - Moeller, Joan (Vo)
0197 - Mofett, Peggy (Vo)
0198 - Moffatt, Jean (Vo)
0199 - Moffatt, Miles R. (Vo)
0200 - Moger, Blair (Unspecified)
0201 - Mogull, Naomi (Vi)
0202 - Mogull, Suzanne (Unspecified)
0203 - Mohan, Barbara (Vo)
0204 - Mohermann, Walter (Dr)
0205 - Mohns, Harold (Dr)
0206 - Mohr, Albert H. (Unspecified)
0207 - Mohr, Barbara (Vo)
0208 - Mohr, Betty (Pn, Vi)

Next page

Once upon a time . . .

M

0209 - Mohr, Halsey (Pn, Vo)
0210 - Mohr, Hilda E. (Vo)
0211 - Mohr, Loretta Ann (Pn)
0212 - Mohr, Martha M. (Unspecified)
0213 - Moir, James Thomas (Vo)
0214 - Moir, Mary Ann (Fl)
0215 - Moisio, Alfred (Vi)
0216 - Mojeski, Lucille (Vo)
0217 - Mok, Mishel (Vo)
0218 - Mokreja, John (Pn, Mu)
0219 - Molatch, Ross (Cl)
0220 - Moldow, Edwin Bruce (Vo)
0221 - Mole, Miff (Tb)
0222 - Moles, Kenneth (Vo)
0223 - Molese, Harriet (Vo)
0224 - Moleux, Georges (Bass)
0225 - Molgedei, Victor (Vo)
0226 - Molieri, G. (Vi)
0227 - Molinet, Roland (Unspecified)
0228 - Molinet, Virginia (Unspecified)
0229 - Moliter, John (Vl)
0230 - Moll, Derry (Vo)
0231 - Moll, Mariquita (Vo)
0232 - Mollberg, Russell E. (Vo)
0233 - Molle, Miff (Tb)
0234 - Mollegard, Anna Marie (Vo)
0235 - Mollenhauer, Egmont (Vi,Pn, Mu)
0236 - Mollenhauer, Frederick (Vi, Mu)
0237 - Moller, Edith (Vo)
0238 - Moller, John (Bugle)
0239 - Mollica, Grace (Vo)
0240 - Mollicua, Phil (Pn)
0241 - Mollineaux, Grover (Cl)
0242 - Mollo, Bruno (Vi)
0243 - Mollo, Cosmo (Vo)
0244 - Mollo, Marion (Vo)
0245 - Mollokus, Elizabeth (Vo)
0246 - Molnar, Joe (Vo)
0247 - Molter, Carol (Unspecified)
0248 - Molyneaux, Abraham (Vo)
0249 - Molzer, Felix (Ch)
0250 - Mon, May Grace (Vo)
0251 - Monaco, Grace (Vo)
0252 - Monaco, Jim (Mu, Ly)
0253 - Monaco, Thelma (Vo)
0254 - Monaghan, Frances (Vo)
0255 - Monahan, May (Vo)
0256 - Moncrieff, Alice (Vo)
0257 - Mone, Evelyn (Vo)
0258 - Mone, Joseph (Co)
0259 - Mones, Patricia (Vo)
0260 - Monet, Patricia (Vo)

M

0261 - Monhey, Hobert (Sax)
0262 - Monilaws, Katherine (Vo)
0263 - Monks, Mabel (Bugle)
0264 - Monks, Madeline (Dr)
0265 - Monks, Mildred (Bugle)
0266 - Monro, Richard A. (Vo)
0267 - Monroe, Alexander (Vo)
0268 - Monroe, Buddy (Vo)
0269 - Monroe, Charles (Vo)
0270 - Monroe, Jacquely (Vo)
0271 - Monroe, Marshall (Vo)
0272 - Monroe, Mary Ann (Song Stylist)
0273 - Monroe, Tommy (Vo)
0274 - Montague, Mary Ellen (Vo)
0275 - Montague, Leon (Pn)
0276 - Montana David (Tp)
0277 - Montana, Louise (Vo)
0278 - Montanaro, Fulvio (Vi)
0279 - Monte, Gino (Vo)
0280 - Montee, Jackie (Vo)
0281 - Monteith, Jean (Unspecified
0282 - Montelth, Joan (Pn)
0283 - Montena, Wilson (Cl)
0284 - Montesanto, Leroy (Vo)
0285 - Monteux, Pierre (Orch)
0286 - Montgomery, Arthur (Unspecified)
0287 - Montgomery, Clarence Vernon (Pn)
0288 - Montogomeri, Etta (Vo, Ch)
0289 - Montgomery, Jane (Vo)
0290 - Montgomery, Royal (Vo)
0291 - Montgomery, Robert (Vo)
0292 - Monti, Augusto (Vo)
0293 - Montileone, Ralph (Vo)
0294 - Monvel, Phoebe (Pn)
0295 - Moodhe, Gladys (Vo)
0296 - Moodle, Margaret Lyons (Vo)
0297 - Moody, Wilberta (Vo)
0298 - Moohan, Katharine (Pn)
0299 - Moolenaar, Elsie (Vo)
0390 - Moon, Ray (Tp)
0301 - Mooney, Art (Orch)
0302 - Mooney, J. Harrison (Vo, Ch)
0303 - Moore, Adrian (Orch)
0304 - Moore, Bernice (Pn)
0305 - Moore, Betty (Vi)
0306 - Moore, Charles Everett (Vo)
0307 - Moore, Chester (Orch)
0308 - Moore, Clara (Pn)
0309 - Moore, Cliff (Vo)
0310 - Moore, Connie (Vo)
0311 - Moore, Constance (Pn, Vo, Vi)
0312 - Moore, Edgar (Vo, Ho)

Next page

Once upon a time . . .

M

0313 - Moore, Harriett (Vo)
0314 - Moore, Henry (Cl)
0315 - Moore, Herbert (Voi)
0316 - Moore, Jay (Vo)
0317 - Moore, Marjorie (Vo)
0318 - Moore, Nancy (Song Stylist)
0319 - Moore, Naomi (Vo)
0320 - Moore, Patricia (Har)
0321 - Moore, Pearl (Vo)
0322 - Moore, Peggy (Ly)
0323 - Moore, Ruth (Pn, Or)
0324 - Moore, Samuel (Vo)
0325 - Moore, Vicky (Song Stylist)
0326 - Moore, Vivian (Pn)
0327 - Moorehouse, Charlotte (Vo)
0328 - Moorhead, Billy (Pn)
0329 - Moorhead, Cynthia (Pn)
0330 - Moosbrugger, Paula (Pn)
0331 - Moosbrugger, Peter (Pn)
0332 - Moot, Elizabeth (Vo)
0333 - Moran, Alan (Mu, Arr)
0334 - Moran, Dorothy (Vo)
0335 - Moran, Eddie (Pn)
0336 - Moran, Florence (Vo)
0337 - Moran, Gussie (Vo)
0338 - Moran, Julia (Vo)
0339 - Moran, Lillian (Vo)
0340 - Moran, Peggy (Vo)
0341 - Moran, Rosie (Vo)
0342 - Moran, Thomas F. (Vo)
0343 - Morandi, Luigi (Vo)
0344 - Moranzoni, Roberto (Orch)
0345 - Morchouse, Pauline (Vo)
0346 - Morcillo, Max (Vo)
0347 - Morcillo, Violet (Vo)
0348 - Mordaunt, B. Wilson (Vo)
0349 - More, Dorothy (Vo)
0350 - Morehouse, Katherine (Ce)
0351 - Morehouse, Robert (Vo)
0352 - Moreland, Joseph (Vo)
0353 - Morell, Barry (Vo)
0354 - Morell, Elizabeth (Vi)
0355 - Morelli, Wanda (Vo)
0356 - Morellino, Teddy (Vo, Pn)
0357 - Moretti, Anna (Vo)
0358 - Morey, Fred (Vo)
0359 - Morey, Gifford (Unspecified)
0360 - Morfesi, Eugene (Pn)
0361 - Morgan, Annie (Vo)
0362 - Morgan, Barbara (Pn)
0363 - Morgan, Bunny (Vo)
0364 - Morgan, Dart (Unspecified)

M

0365 - Morgan, Esther (Vo)
0366 - Morgan, Geoffrey F. (Ly)
0367 - Morgan, Gloria (Vo)
0368 - Morgan, Ivan (Vo)
0369 - Morgan, Janice (Vo)
0370 - Morgan, Jean (Vo)
0371 - Morgan, Jerry (Ha)
0372 - Morgan, Kathryn (Vo)
0373 - Morgan, Lena (Vo)
0374 - Morgan, Mac (Vo)
0375 - Morgan, Marguerite (Pn)
0376 - Morgan, Nina (Unspecified)
0377 - Morgan, Richard (Vo)
0378 - Morgan, Russell (Vo)
0379 - Morgan, Tall Essen (Vo, Ch)
0380 - Morgan, Theodora (Vo)
0381 - Morgan, Thomas (Vo)
0382 - Morganthaler, Leonard (Vo)
0383 - Morgenstern, Floyd (Pn)
0384 - Morgernstern, M. (Vi)
0385 - Morges, William (Vo)
0386 - Morgese, Nicholas (Co)
0387 - Moriarty, Esmond W. (Vo)
0388 - Moriarty, William E. (Vo)
0389 - Morigi, Walter (Vi)
0390 - Morin, Mattie (Vo)
0391 - Morina, Joseph (Vo)
0392 - Morina, Rosalie (Vo)
0393 - Morine, Raymond (Vo)
0394 - Morineaux, Cyril (Fl)
0395 - Morison, Harvey (Vo)
0396 - Morison, John (Vo)
0397 - Morison, Patricia (Vo)
0398 - Moritaldi, Michael (Pn)
0399 - Moritz, Elsa (Vo)
0400 - Moritz, Janet (Pn)
0401 - Moritz, Joan (Vo, Pn)
0402 - Moritz, Louise (Vo)
0403 - Moritz, Nancy (Ho)
0404 - Morman, Robert W. (Vo)
0405 - Mormile, Arthur (Sax)
0406 - Moro Francisco (Vo)
0407 - Moro, May (Vo)
0408 - Moroney, Richard (Vo)
0409 - Morongello, John (Vo)
0410 - Morosco, Jennifer (Vo)
0411 - Morosky, Frank (Vo)
0412 - Morouney, Eleanor (Vo, Bells)
0413 - Moroz, Anna (Vo)
0414 - Morpeth, Ruth (Vo)
0415 - Morpurgo, Jean (Vo)
0416 - Morreale, Katherine (Vo)

Next page

Once upon a time . . .

M

0417 - Morreale, Nino (Orch)
0418 - Morrell, Barry (Vo)
0419 - Morrell, Eleanor (Vo)
0420 - Morrell, Emma (Vo)
0421 - Morrell, Frank (Vo)
0422 - Morrell, Marie Dawson (Vo)
0423 - Morrell, Shirley (Vo)
0424 - Morrey, Marian (Pn)
0425 - Morrione, Melchior (Vo)
0426 - Morris, Ada May (Vo)
0427 - Morris, Altman (Vi)
0428 - Morris, Dylis Margaret (Vo)
0429 - Morris, Ellen (Vo)
0430 - Morris, Ernest (Vo)
0431 - Morris, Eugene Jr. (Vo)
0432 - Morris, Frank (Vo)
0433 - Morris, Gene Jr. (Vo)
0434 - Morris, Glenn (Vo)
0435 - Morris, Jacob (Pn)
0436 - Morris, Janice (Vo)
0437 - Morris, Jean (Vo)
0438 - Morris, Joanne (Vo)
0439 - Morris, John (Vo)
0440 - Morris, Joseph (Gu)
0441 - Morris, Judson (Vo)
0442 - Morris, Julie (Unspecified)
0443 - Morris, Kathleen (Vo)
0444 - Morris, Lottie (Vo)
0445 - Morris, Marjory C. (Vo)
0446 - Morris, Newbold (Unspecified)
0447 - Morris, Paul (Vo)
0448 - Morris, Pearl (Song stylist)
0449 - Morris, Ralph G. (Vo)
0450 - Morris, Sally (Vo)
0451 - Morris, Smith (Vo)
0452 - Morris, Tom (Unspecified)
0453 - Morris, Viette (Xylophone)
0454 - Morris, William (Tb)
0455 - Morrise, John W. (Vo)
0456 - Morrison, Don (Orch)
0457 - Morrison, Donald (Vo)
0458 - Morrison, Edward (Vo)
0459 - Morrison, Eleanor (Vo)
0460 - Morrison, Emily (Co)
0461 - Morrison, Fred (Tp)
0462 - Morrison, George (Vo)
0463 - Morrison, John J. (Tb)
0464 - Morrison, Richard (Pn)
0465 - Morrison, Stanley (Vo)
0466 - Morrison, W. Graham (Unspecified)
0467 - Morrissey, Dick (Vo)
0468 - Morrissey, Eileen (Pn)

M

0469 - Morrisseey, Ruth (Vo)
0470 - Morrow, Bobby (Vo)
0471 - Morrow, Bonnie (Pn)
0472 - Morrow, Buddy (Orch)
0473 - Morrow, George (Cl)
0474 - Morrow, Gertrude E. (Vo)
0475 - Morrow, Howard (Vo)
0476 - Morrow, Johnny (Orch)
0477 - Morrow, Kenneth (Pn)
0478 - Morrow, Leona (Vo)
0479 - Morrow, Lewis (Co)
0480 - Morrow, Louis (Tp)
0481 - Morrow, Lynn (Pn)
0482 - Morrow, Mabel G. (Vo)
0483 - Morrow, Mary B. (Vo)
0484 - Morrow, Susan (Vo)
0485 - Morse, Antonia (Vo)
0486 - Morse, Audrey (Pn)
0487 - Morse, Ellma (Vo)
0488 - Morse, Gregory (Vo, Sax)
0489 - Morse, Marilyn (Pn, Song Stylist)
0490 - Morse, Meredith (Pn)
0491 - Morse, Merris (Pn)
0492 - Morsztyn, Helena (Pn)
0493 - Mortensen, Barbara (Vo)
0494 - Morton, Alan (Vi)
0495 - Morton, Alice (Pn)
0496 - Morton, Frank Jr (Vo)
0497 - Morton, Janet (Pn)
0498 - Morzillo, Patricia (Ce)
0499 - Mosbacher, Westcott (Vo)
0500 - Moscato, Rose, Marie (Vo)
0501 - Moschel, Harry (Vi)
0502 - Moscola, Isabella (Vo)
0503 - Moscoll, Carson (Vi)
0504 - Moscovitz, Rhoda (Ce)
0505 - Moseley, Peggy (Vo)
0506 - Moselle, Richard P. (Unspecified)
0507 - Mosely, Robert (Vo)
0508 - Mosely, William (Vo, Dr)
0509 - Moser, Adolf, (Tu)
0510 - Moser, Bibet (Vo)
0511 - Moser, Finley (Sax)
0512 - Moser, George (Vo)
0513 - Moser, Lester (Vo)
0514 - Moser, Marian (Pa)
0515 - Moser, Patricia (Pn, Vo)
0516 - Moser, Reginald F. (Vo)
0517 - Moser, William (Pn)
0518 - Moses, Sadele (Vo)
0519 - Mosher, Bob (Dr)
0520 - Mosher, Wayland (Bassoon)

Next page

Once upon a time . . .

M

0521 - Moshier, Arlene (Vo)
0522 - Moshier, Judith (Song Stylist)
0523 - Mosier, Clifford L. (Vo)
0524 - Mosier, Cortland M. (Vo)
0525 - Mosier, Dorothy (Vo)
0526 - Mosier, Enid (Vo)
0527 - Moskin, Albert (Cl)
0528 - Mosknowitz, Ruth (Vo)
0529 - Mosley, Ruth (Vo)
0530 - Moss, Edgar (Vo)
0531 - Moss, Leonard (Vi)
0532 - Mossell, Ruth (Vi)
0533 - Most, Linda (Unspecified)
0534 - Moten, Shalter (Vo)
0535 - Mothes, Paul (Acc)
0536 - Mott, Barbara (Unspecified)
0537 - Mott, Benjamin (Cl)
0538 - Mott, Everett (Unspecified)
0539 - Mott, Frank (Vo, Pn)
0540 - Mott, Jo Ann (Vo)
0541 - Mott, Madeleine (Vo)
0542 - Mott, Marion (Vo)
0543 - Mott, Martha (Vo)
0544 - Mott, Miriam (Vi)
0545 - Motusovic, Gloria (Vo)
0546 - Mould, Albert (Vo)
0547 - Moult, Mary (Vo)
0548 - Moulthrop, Laure (Vo)
0549 - Moulthrop, Theodore (Vo)
0550 - Mount, Thelma (Pn)
0551 - Mountford, Ethel (Vi)
0552 - Mountford, Henrietta (Pn)
0553 - Mountford, Sarah (Co)
0554 - Mourau, Isabel (Pn)
0555 - Mower, Harold (Vo)
0556 - Moxon, Glennis (Vo)
0557 - Moylan, Patricia (Vo)
0558 - Moyle, Overton (Vo)
0559 - Mozier, Laura (Vo)
0560 - Mozzato, Guido (Vi)
0561 - Muccigrosso, John G. (Orch)
0562 - Mudge, Gertrude (Vo)
0563 - Muehling, Klara (Vo)
0564 - Mueller, Beryl (Vo, Pn)
0565 - Mueller, Ovide (Bugle)
0566 - Mueller, Walter (Cl)
0567 - Mueller, William (Sax)
0568 - Muendel, Edmund (Unspecified)
0569 - Muenz, Mieczyslaw (Pn)
0570 - Muenzer, Betty (Har)
0571 - Mueschke, May (Unspecified)
0572 - Mueller, Marjorie (Vo)

M

0573 - Mueser, Margaret A. (Vo)
0574 - Mugno, Frances (Vo)
0575 - Muir, Jean (Vo)
0576 - Muir, Phyllis (Vo)
0577 - Muir, Thomas (Vo)
0578 - Muise, John (Vo)
0579 - Mulcay, Henry (Vo)
0580 - Mulcay, Thomas (Vo)
0581 - Mule, Gino (Orch)
0582 - Mulea, George A. (Vo)
0583 - Muley, Alfred (Vo)
0584 - Mulfinger, George (Pn)
0585 - Mulford, Ann (Vo)
0586 - Mulford, Bess (Vo)
0587 - Mulford, Harrison (Vo)
0588 - Mulford, Herbert (Vo)
0589 - Mulholland, Daniel (Vi)
0590 - Mullane, Elizabeth (Vo)
0591 - Mullen, Frank (Tp)
0592 - Muller, Adelaide E. (Vo)
0593 - Muller, Adele (Pn)
0594 - Muller, Anna (Vo)
0595 - Muller, August (Vo)
0596 - Muller, Fred (Tp)
0597 - Muller, Harry (Vo)
0598 - Muller, Helen (Vo)
0599 - Muller, John (Vo, Dr)
0600 - Muller, Louise (Vo)
0601 - Muller, Marietta (Vo)
0602 - Muller, Sandra (Vo)
0603 - Mulligan, Ann (Vo)
0604 - Mulligan, Dolores (Unspecified)
0605 - Mulligan, Lucy (Vo)
0606 - Mullin, Stanley (Vo)
0607 - Mullins, Arlyne (Vo)
0608 - Mullins, James (Vo)
0609 - Mulot, O. L. (Vl)
0610 - Mulvey, Ray (Vo)
0611 - Mulvoy, Michael (Orch)
0612 - Mumford, Ethel Watts (Ly)
0613 - Mummert, Ira C. (Vo)
0614 - Munao, Grace (Vo)
0615 - Muncy, Lucille (Vo)
0616 - Mundell, Charles A. (Pn, Vo)
0617 - Munderville, Florence (Vo, Cl)
0618 - Mundree, Louis (Unspecified)
0619 - Munds, Gertrude (Vo)
0620 - Mundy, Meg (Vo)
0621 - Mungo, Frances (Vo)
0622 - Munisteri, Evangeline (Vo)
0623 - Muniz, Jacqueline (Vo)
0624 - Munkelwitz, Edmund (Vo)

Next page

Once upon a time . . .

M

0625 - Munkelwitz, Shirlee (Vo)
0626 - Munkenback, Mabel (Vo)
0627 - Munker, Janice (Vo)
0628 - Munn, Betty (Orch)
0629 - Munn, Eddie (Dr, Orch)
0630 - Munn, Marilyn (Vo)
0631 - Munns, Arthur (Vo)
0632 - Munoz, Joan (Vo)
0633 - Munro, Alan (Vo)
0634 - Munro, John (Tb)
0635 - Munro, Neil (Pn)
0636 - Munroe, David (Vi, Ce)
0637 - Munroe, Faustina (Vo)
0638 - Munroe, Peggy Anne (Pn)
0639 - Munsell, Edythe (Vo)
0640 - Munsey, Frank (Vo)
0641 - Munson, Emily E. (Vo)
0642 - Munson, Florence (Vo)
0643 - Munson, Heather (Ho)
0644 - Munson, Jules (Vo)
0645 - Munson, Miriam (Vo)
0646 - Munson, Ona (Vo)
0647 - Munson, Warren (Vo)
0648 - Muntz, William (Sax)
0649 - Munyer, Edward (Cl)
0650 - Munyer, Ruth (Vo)
0651 - Munzer, Fred (Ce)
0652 - Munzing, James (Vo)
0653 - Munzio, Claudio (Vo)
0654 - Muratore, Lucien (Vo)
0655 - Muratore, Vincent (Unspecified)
0656 - Murch, Catherine (Vo)
0657 - Murchie, Nancy (Vo)
0658 - Murderville, Florence (Cl)
0659 - Murdock, Charles (Vo)
0660 - Murdock, Nancy (Pn)
0661 - Muren, Deanna (Vo)
0662 - Murgatroyd, Dayton (Pn)
0663 - Murielle, D. Zama (Pn, Orch, Mu)
0664 - Murphy, Annet Marie (Vo)
0665 - Murphy, Arthur (Vo)
0666 - Murphy, Augusta (Pn)
0667 - Murphy, Charles A. (Vo)
0668 - Murphy, Dolores (Vo)
0669 - Murphy, Ida (Vo)
0670 - Murphy, Mary Gemma (Pn)
0671 - Murphy, Nicholas Sebastian (Vo)
0672 - Murphy, Walter J. (Gu, Man)
0673 - Murphy, William (Vo)
0674 - Murray, Ann (Vo)
0675 - Murray, Audrey (Vo)
0676 - Murray, Carol (Vo)

M

0677 - Murray, Charles (Vi)
0678 - Murray, Charles P. Jr. (Vo)
0679 - Murray, Cliff (Pn)
0680 - Murray, Connie (Vo)
0681 - Murray, Constance (Vo)
0682 - Murray, Cornelius Sr. (Vo)
0683 - Murray, Cornelius Jr. (Dr)
0684 - Murray, Dorothy (Vo)
0685 - Murray, Honey (Vo)
0686 - Murray, Jan (Vo)
0687 - Murray, Mildred (Vo)
0688 - Murray, Robert (Vo)
0689 - Murtha, Mark (Vo)
0690 - Muschiatti, Gloria (Acc)
0691 - Muselle, Marie (Vo)
0692 - Musgnung, Katherine (Vo)
0693 - Musgrove, Robert (Vo)
0694 - Musseri, Russ (Sax)
0695 - Mutchnick, Max (Vo)
0696 - Muth, Miles H. (Pn, Or)
0697 - Muther, Helen (Vo)
0698 - Mutinsky, Frances (Vo)
0699 - Mutinsky, Theresa (Vo)
0700 - Muziker, Frank (Co)
0701 - Muzio, Claudia (Vo)
0702 - Myer, Carol (Vo)
0703 - Myer, Myron (Vo)
0704 - Myer, Rollin (Pn)
0705 - Myer, Virginia (Pn)
0706 - Myerle, David (Vo)
0707 - Myers, Andy (Orch)
0708 - Myers, Arthur (Unspecified)
0709 - Myers, Bobby (Orch)
0710 - Myers, Etta (Vo)
0711 - Myers, Freddy (Cl)
0712 - Myers, Gertrude (Vo)
0713 - Myers, Gloria (Vo)
0714 - Myers, Gordon (Vo)
0715 - Myers, Judith (Pn, Vi)
0716 - Myers, Louis (Vo)
0717 - Myers, Madelaine (Vo)
0718 - Myers, Phyllis (Vo)
0719 - Myers, Sandra (Tp)
0720 - Myers, Sarah (Vi)
0721 - Myers, Wesley (Vo)
0722 - Myles, Aneta (Vo)
0723 - Mac Mahon, Mary (Sax)
0724 - Marvin, Vera (Vo)
0725 - Montgomery, Marion (Vo)
0726 - More, Clement (Cl)
0727 - Morgan, Jack (Sax)
0728 - Morgan, Terry (Vo)

Next page

Once upon a time . . .

N

0001 - Nader, Judith (Vi)
0002 - Nagy, James (Vi)
0003 - Nason, Ruby Belle (Or, Mu)
0004 - Nastacio, Michael (Vi)
0005 - Neal, Marjorie (Ce)
0006 - Neas, Nichols (Vi)
0007 - Needham, George (Vi)
0008 - Neiblum, J. (Vi)
0009 - Nelson, Sigurd (Vo)
0010 - Neri, Rossana Lustrissimi (Vl)
0011 - Nerlino, Sally (Vo)
0012 - Netter, Loretta C. (Vo)
0013 - Neubauer, H. (Bass)
0014 - Newman, Ethel (Vi)
0015 - Newmark, John (Pn)
0016 - Nicholson, Alice (Vo)
0017 - Nicholson, Arnold (Vo)
0018 - Nickels, Thomas (Vi)
0019 - Nichols, Anna (Vi)
0020 - Nicolich, Antonio (Vo)
0021 - Niebuhr, Helen (Vo)
0022 - Nieland, Mischa (Ce)
0023 - Nieves, Richard (Vo)
0024 - Noble, Jay (Vo)
0025 - Nolan, Beverly (Vo)
0026 - Nolan, Bob (Song Stylist)
0027 - Nolan, Ethel (Vo)
0028 - Nolan, Jack (Pn)
0029 - Nolan, Jerry (Pn)
0030 - Nolan, John (Vo)
0031 - Nolan, Loretta (Vo)
0032 - Nolan, Leroy (Vo)
0033 - Nolan, Virginia (Vo)
0034 - Nolette, Henri (Orch
0035 - Noll, Caroline (Vo)
0036 - Noll, Gertrude (Pn)
0037 - Nolte, Frank (Vo)
0038 - Nolting, George (Vo)
0039 - Nomicos, Vanda (Vo)
0040 - Noon, Doris (Vo)
0041 - Noonan, Dorothy (Vo)
0042 - Noonan, Geraldine (Vo)
0043 - Noonan, Helen (Pn)
0044 - Noordzy, Anne (Vo)
0045 - Norbeck, John (Dr)
0046 - Norberg, Warren (Orch)
0047 - Norcia, Joseph (Vo)
0048 - Norcom, Rebecca De Craffenreid (Vo)
0049 - Norcross, Everett (Vo)
0050 - Norcross, Mary (Vo)
0051 - Norden, Olaff (Unspecified)
0052 - Norden, William (Vo)

N

0053 - Nordli, Douglas (Pn)
0054 - Nordlie, Nancy (Vo)
0055 - Nordstrom, Alfred (Vo)
0056 - Norena, Eide (Vo)
0057 - Norman, Hannah (Vo)
0058 - Norman, Harold (Vo)
0059 - Norman, Helen (Vo)
0060 - Norman, Karyl (Vo)
0061 - Norman, Marion (Vo)
0062 - Normandy, Bea (Song stylist)
0063 - Normile, Beryl (Vo)
0064 - Norris, Margaret (Unspecified)
0065 . North, Betty (Vo)
0066 - North, Howard (Vo)
0067 - North, Marie Minier (Vo)
0068 - Northrup, Frank L. (Vo)
0069 - Northrup, Patricia (Vo)
0070 - Norton, Avis (Vo)
0071 - Norton, Judy (Vo)
0072 - Norton, Robert (Vo)
0073 - Norwig, George W. (Vo)
0074 - Nostrand, Howard (Vo)
0075 - Notan, Barbara (Vo)
0076 - Notary, Dorothy (Ce)
0077 - Notch, John (Vi)
0078 - Noté, Jean (Vo)
0079 - Nothel, Viola (Vo)
0080 - Notinger, Herbert (Vo)
0081 - Nott, Grace Parker (Vo)
0082 - Nottleman, Arthur Jr. (Vo)
0083 - Noumoff, Marlene (Vo, Pn)
0084 - Novack, Anastasia (Vo)
0085 - Novack, Rhoda (Song stylist)
0086 - Novak, Caroline (Vo)
0087 - Novak, Helen (Vo)
0088 - Novak, Joseph (Pn)
0089 - Novak, J. (Vi)
0090 - Novak, Lyell (Unspecified)
0091 - Novak, Marilyn (Vo)
0092 - Novak, Peter (Unspecified)
0093 - Novak, Rene (Vo)
0094 - Novella, Joseph A. (Vo)
0095 - Novello, Minnie (Vo)
0096 - Novic, Sonia (Vo)
0097 - Novick, Eileen (Vo)
0098 - Novick, Josephine (Vo)
0099 - Novik, Walter (Pn)
0100 - Nowack, Stella (Unspecified)
0101 - Nowak, Michell (Vo)
0102 - Nowick, Helen (Vo)
0103 - Nowicki, Claire (Vo)
0104 - Nowicki, Edward (Tp, Co)

Next page

Once upon a time . . .

N

0105 - Novotny, Charles (Vo)
0106 - Noyes, Carol (Orch)
0107 - Noyes, Edward (Vo)
0108 - Noyes, Marion (Ce)
0109 - Noyes, Marolyn (Vo)
0110 - Noyes, Roberta (Vo)
0111 - Nozell, John (Vo)
0112 - Nuessen, Doris (Vo)
0113 - Nugent, Alice (Tb)
0114 - Nugent, Katherine (Vo)
0115 - Nugent, Laurence (Vo)
0116 - Nugent, William (Unspecified)
0117 - Nuhlustedt, Helene (Unspecified)
0118 - Nulty, Frank (Vo)
0119 - Nunnenkamp, Louise (Vo, Vi)
0120 - Nunnenkamp, Marie (Cl, Sax)
0121 - Nunziatto, Joseph (Vi)
0122 - Nuovo, Rose Marie (Vo)
0123 - Nussbaum, Carol (Pn)
0124 - Nuzzaco, Dan (Vo)
0125 - Nyboe, Lili (Vi)
0126 - Nyce, Dorothy (Pn, Or)
0127 - Nye, Eugene (Vo)
0128 - Nygren, Astra (Vo)
0129 - Nygren, Peter (Vo)
0130 - Nylin, Gilbert (Unspecified)
0131 - Nash, Elizabeth (Vo)
0132 - Nassau, Trixie (Vo)
0133 - Nelson, Bobby (Vo)
0134 - Nelson, Barbara (Sax)
0135 - Nettleton, George (Tp)
0136 - Newman, Bobby (Sax)
0137 - Nichols, Joey (Pn)
0138 - Nigren, John (Vo)
0139 - Niosi, Bert (Orch)
0140 - Nowlin, Sammy (Or)
0141 - Nate, Great (Tp)
0142 - Nathans, J. Avery (Vo)
0143 - Neiderbach, Arlene (Vo)
0144 - Neviakas, Nancy (Vo)
0145 - Nicolai, Harold E. (Vo) 0
0146 - Nover, Martha (Unspoecified)
0147 - Nye, Frank (Vo)
. . . . . .
. . . . . .
. . . . . .
. . . . . .
. . . . . .
. . . . . .
. . . . . .
. . . . . .
. . . . . .

O

0001 - O' Donnell, Stewart (Pn)
0002 - O' Leary, Sally (Vo)
0003 - O' Mara, Katherine (Vo)
0004 - O' Neill, Perry (Pn)
0005 - Ogorzelski, Tony (Vi)
0006 - Ogulnick, Martin (Acc)
0007 - Olfiesh, Elaine (Vi)
0008 - Oser, Helen (Vi)
0009 - Otis, Florence (Vo)
0010 - Oliva, Nico (Ce)
0011 - Oliver, Peter (Unspecified)
0012 - Oliver, Philip (Unspecified)
0013 - Olsen, Ethel (Vi)
0014 - Olsen, Evelyn (Vi)
0015 - Olsen, Olaf (Vi)
0016 - Olsen, Otto (Vi)
0017 - Olshansky, Bernardo (Vo)
0018 - Orosz, Josef (Tb)
0019 - Ortman, F. (Vi)
0020 - Osipova, Sophia (Vo)
0021 - Osterman, Harry (Unspecified)
0022 - Osterwald, Bibi (Vo)
0023 - Ostling, Ronald (Vo)
0024 - Ostrom, Dave (Vo)
0025 - Ostroski, Peter (Vo)
0026 - Oswald, Mary (Vo)
0027 - Otis, Chyntia Ann (Har)
0028 - Otis, Florence (Vo)
0029 - Otis, Wallace (Vo, Vi, Tp, Cl)
0030 - Ott, Anna (Vo)
0031 - Ott, Jean (Vo)
0032 - Ott, Kitty (Vo)
0033 - Ott, Madeline (Vo)
0034 - Ottein, Angeles (Vo)
0035 - Otten, Marianna (Vo)
0036 - Ottenstein, Audrey (Unspecified)
0037 - Otterson, Francis (Vi)
0038 - Otterstedt, Josephine (Vo)
0039 - Ottignon, Fred C. (Vo, Ch)
0040 - Otto, Ernest (Vo)
0041 - Otto, Gene (Vo)
0042 - Otto, Inez (Vo)
0043 - Otto, Winnie (Vo)
0044 - Ottobre, Victor E. (Ho)
0045 - Ottoson, Viola (Vo)
0046 - Ottoway, Delia (Vo)
0047 - Ottwell, Emily (Vo)
0048 - Ould, Beatrice Steiner (Pn)
0049 - Oullette, Barbara (Vo)
0050 - Outclet, Chips (Tb)
0051 - Outzen, Kathryn (Vo)
0052 - Ovens, Mildred (Vo)

Next page

Once upon a time . . .

O

0053 - Overbaugh, Geraldine (Pn)
0054 - Overlander, Betty (Vo)
0055 - Overton, Adelaidee B. (Vo)
0056 - Overton, Beulah (Vo)
0057 - Overton, David (Bugle)
0058 - Overton, Helen (Vo)
0059 - Overton, Clarence (Vo)
0060 - Overton, Jane (Vo)
0061 - Overton, Dorothy (Vo)
0062 - Overton, Oliver (Vo)
0063 - Ovogun, Maria (Vo)
0064 - Owen, Beatrice (Vo)
0065 - Owen, Chloe (Vo)
0066 - Owen, Gloria (Vo)
0067 - Owen, James (Vi)
0068 - Owen, Laura (Cl)
0069 - Owens, Frank (Pn)
0070 - Owens, Gordon R. (Vo)
0071 - Owens, Jimmy (Vo)
0072 - Owens, Leroy (Vo)
0073 - Owens, Margaret (Pn, Or)
0074 - Owens, Mary (Vo)
0075 - Owens, May (Vo)
0076 - Owens, Simon D. (Vo)
0077 - Oxby, William (Vo)
0078 - Oxford, Lillian (Vo)
0079 - Oxford, William (Vi)
0080 - Ozols, Edward (Unspecified)
0081 - O' Leary, Anna (Vo)
0082 - O' Neall, Earl (Solovox)
0083 - O' Reilly, Edmund (Ba)
0084 - O' Toole, Carolyn (Vo)
0085 - Ogden, Margaret (Vo)
0086 - Olcott, Margaret A. (Vo)
0087 - Oliver, Pat (Vo)
0088 - Olsen, Margie (Vo)
0089 - Orr, Denise (Vo)

P

0001 - Pabst, Louis C. (Vi)
0002 - Paciello, Tillio (Vi)
0003 - Pagano, E. (Piccolo, Fl)
0004 - Paige, Norman (Vo)
0005 - Palma, Antony (Vo)
0006 - Palmer, John (Pn)
0007 - Panasevich, Leo (Vi)
0008 - Panenka, Ernst (Bassoon)
0009 - Paranoff, Boris (Pn)
0010 - Parello, Graziella (Vo)
0011 - Paresi, Carol (Vo)
0012 - Parks, Barney (Vo)
0013 - Parronchi, Bernard (Ce)
0014 - Patterson, Idelle (Vo)
0015 - Paull, Joyce (Pn)
0016 - Pavona, Nick (Ba)
0017 - Paxson, Theodore (Pn)
0018 - Payne, Jessica Lozier (Vo)
0019 - Pellegrino, Frank (Vi)
0020 - Peloubet, Louis G. (Unspecified)
0021 - Peltz, May (U2nspecified)
0022 - Penketh, Loretta (Ba)
0023 - Pepper, W. S. (Ce)
0024 - Peraqui, Angela (Vo)
0025 - Perkinson, Taylor (Vo)
0026 - Perrine, James (Co)
0027 - Perry, Roy (Vo)
0028 - Pertchonok, Samuel (Ho)
0029 - Pesce, Michael A. (Orch)
0030 - Pescetelli, Alberto (Vi)
0031 - Peterson, Emil (Vi)
0032 - Peterson, John (Vi)
0033 - Philips, Lila (Vo)
0034 - Phillips, Jimmy (Vo)
0035 - Phillips, John R. (Vo)
0036 - Phillips, Mirtle Gauntlett (Vo)
0037 - Piazzolla, Ann (Vo)
0038 - Pignatelli, Marilena (Unspecified)
0039 - Pilzer, M. (Vi)
0040 - Pinckney, Lillian (Vo)
0041 - Pinfield, Carlos (Vi)
0042 - Pinnock, Ralph (Vo)
0043 - Piscopo, Dolores (Vo)
0044 - Pitcher, Margret (Vi)
0045 - Pizzetti, Ildebrando (Mu)
0046 - Pitzianti, Salvatore (Contrabass)
0047 - Plamondol, Carol (Vo)
0048 - Plaster, Richard (Bassoon)
0049 - Pohly, Peter (Unspecified)
0050 - Polanich, Adam (Vi)
0051 - Polisi, M. (Bass)
0052 - Pollack, Susan (Unspecified)

Next page

Once upon a time . . .

P

0053 - Pollock, Meyer (Vi)
0054 - Poltronieri, Alberto (Vi)
0055 - Ponda, Herminica (Vi)
0056 - Popper, Herman (Vl)
0057 - Porrine, Arthur (Cymbals)
0058 - Porter, Rosalind (Vi)
0059 - Portnoff, Walter (Pn)
0060 - Portnoi, Henri (Bass)
0061 - Postava, Mary Ann (Vi)
0062 - Potter, J. Herbert (Vi)
0063 - Poulter, Thomas (Vo)
0064 - Pound, Robert (Vo)
0065 - Poverano, Nick (Unspecified)
0066 - Poveromo, Joseph (Unspecified)
0067 - Powanda, Peter Paul (Vo)
0068 - Powell, Barbara (Vi)
0069 - Powell, Bettina (Vo)
0070 - Powell, Douglas (Pn)
0071 - Powell, Esther (Vo)
0072 - Powell, Harry (Vo)
0073 - Powell, Hope (Vo)
0074 - Powell, Jack (Vo)
0075 - Powell, Jimmy (Sax, Orch)
0076 - Powell, Joanne (Vo)
0077 - Powell, Robby (Vo)
0078 - Powell, Teddy (Tb, Orch)
0079 - Powers, Elizabeth (Vo)
0080 - Powers, Janice (Vo)
0081 - Powers, Marian (Song Stylist)
0082 - Powers, Oliver W. (Vo)
0083 - Powis, John (Vo)
0084 - Powles, Virginia (Vo)
0085 - Powers, Dorothea (Vi)
0086 - Powers, Dudley (Ce)
0087 - Powers, Herbert (Vo)
0088 - Powers, Johnny (Vo)
0089 - Powers, Marilyn (Pn)
0090 - Powers, Tom (Vo, Ly)
0091 - Powrie, Agnes (Vo)
0092 - Powsner, Sylvia (Vo)
0093 - Poyner, Chery (Vo,Vi)
0094 - Poynter, Percy T. (Vo)
0095 - Pozer, Jean Ann (Pn)
0096 - Pozefsky, Grace (Unspecified)
0097 - Pozefsky, Jean (Pn)
0098 - Pracny, A. J. (Vo)
0099 - Pracny, Helen (Vo)
0100 - Praegner, Betty (Vo)
0101 - Praetorius, Christ (Pn)
0102 - Praetz, Edward (Sax)
0103 - Prager, Clara (Vo)
0104 - Prager, Frances (Vo)

P

0105 - Prager, Leo (Vo)
0106 - Prager, Sammy (Mu, Pn)
0107 - Prahar, Bruce (Cl)
0108 - Prahar, Temple (Ho)
0109 - Prailowsky, Alexander (Pn)
0110 - Prankard, William (Vo)
0111 - Prato, Katherine (Vo)
0112 - Pratt, Beatrice (Unspecified)
0113 - Pratt, Carol (Vo)
0114 - Pratt, Frank (Vi)
0115 - Pratt, Fred (Sax)
0116 - Pratt, Nancy (Vo)
0117 - Pratt, Robert (Vo, Tb)
0118 - Pray, Charles (Vo)
0119 - Pray, Kathryn L. (Vo)
0120 - Predmore, Margaret (Vo)
0121 - Pregera, Elvira (Vo)
0122 - Prell, Mary Anne (Vo)
0123 - Prelle, Inez (Unspecified)
0124 - Prelle, Lucy (Unspecified)
0125 - Premac, Charles (Vo)
0126 - Prendergast, Eleanor (Vo)
0127 - Prensky, Freda (Pn)
0128 - Prescott, Fred (Sax)
0129 - Prescott, Jessie (Unspecified)
0130 - Preshur, David (Unspecified)
0131 - Press, Harriet J. (Vo)
0132 - Press, Michael (Vi)
0133 - Presser, Polly (Vo)
0134 - Pressler, Menahem (Pn)
0135 - Prestipino, Rose (Vo)
0136 - Preston, David (Vo)
0137 - Preston, Evans (Pn)
0138 - Preston, Mercedes (Vo)
0139 - Preston, Ruth (Vo)
0140 - Prestwood, Elwood (Cl)
0141 - Pretlow, Angelina (Vo)
0142 - Preu, Herbert (Co)
0143 - Preziosi, Dick (Sax)
0144 - Prezioso, Eugene (Vo)
0145 - Prianti, Jennie (Unispecified)
0146 - Price, Doris (Vi)
0147 - Price, Edith (Vo)
0148 - Price, Esther (Vo)
0149 - Price, Gwendolyn (Unspecified)
0150 - Price, Jehanne (Vo)
0151 - Price, Josephine (Vo)
0152 - Price, Leslie (Unspecified)
0153 - Price, Lillian Lily (Vi)
0154 - Price, Peter (Vo)
0155 - Price, Richard (Sax, Cl)
0156 - Priester, Rachel (Vo)

Next page

Once upon a time . . .

P

0157 - Prigge, Nick (Vo)
0158 - Priggen, Edna (Vo)
0159 - Priggen, Helen (Vo)
0160 - Primavera, Nicholas (Vo)
0161 - Primiano, John (Vo)
0162 - Prince, Ray (Vo)
0163 - Prince, William (Pn)
0164 - Principe, Annette (Vo)
0165 - Principe, Remy (Vi)
0166 - Pringle, Aileen (Vo)
0167 - Pringle, Aubrey C. (Vo)
0168 - Pringley, Shirley (Vo)
0169 - Prink, Dorothy Jane (Pn)
0170 - Prinstein, Stanley (Vo) 0
0171 - Printz, Raymond (Vo)
0172 - Prior, Allan (Vo)
0173 - Pritchard, C. Crawford (Pn)
0174 - Pritchett, Estelle (Vo)
0175 - Pritz, Ray (Vo)
0176 - Pritziaff, Alfred (Or, Ch)
0177 - Pritzker, Lillian (Vo)
0178 - Privett, Patricia (Unspecified)
0179 - Prizep, Gloria (Vo)
0180 - Probasco, Isabel (Vo)
0181 - Probst, Edwin (Vo)
0182 - Probstein, Barbara (Pn)
0183 - Procacci, Amelia (Vo)
0184 - Prochilo, Joe (Unspecified)
0185 - Prochilo, Mario (Tu)
0186 - Proctor, Dorothy (Vo)
0187 - Proctor, Joan (Vo, Pn) 0
0188 - Proctor, Vashti A. (Vo)
0189 - Proctor, Willie (Vo)
0190 - Profferes, Christine (Vo)
0191 - Profferes, George (Vo)
0192 - Profferes, Theodora (Pn, Acc, Piccolo)
0193 - Proffitt, Ruth (Vo)
0194 - Proffitt, Vivienne (Vo)
0195 - Progalaski, Louis (Vo)
0196 - Progrebniak, Serge (Ho)
0197 - Proios, Achilles (Dr)
0198 - Proios, Alex (Dr)
0199 - Proios, John (Fife)
0200 - Prokopehuk, Paul (Vo)
0201 - Pronest, Mary (Vo)
0202 - Proper, Alice (Vo)
0203 - Proper, Haskell (Sax)
0204 - Propp, Miriam (Vo)
0205 - Proscia, Prudence (Vo)
0206 - Prosser, Ida (Vo)
0207 - Prosuh, Carol (Pn)
0208 - Protheroe, Betty (Vo)

P

0209 - Protzuk, Jacob (Vo)
0210 - Prouty, Cecil (Vi)
0211 - Prouty, David (Vo)
0212 - Prouty, Dorothy (Vo)
0213 - Provencher, Kathryn (Unspecified)
0214 - Provenzano, Anthony (Vo)
0215 - Provost, Margaret (Vo)
0216 - Prowse, William (Vo)
0217 - Pruett, William (Vo)
0218 - Pruslin, Louis (Vi)
0219 - Prutting, Howard (Vi)
0200 - Pruyser, Martha (Vo)
0201 - Prydatkevycth, Roman (Vi)
0202 - Pryor, Marjorie A. (Vo)
0203 - Prysock, Arthur (Vo)
0204 - Prysock, Ella (Vo)
0205 - Psote, Rose (Vi)
0206 - Ptasnik, Earl (Pn)
0207 - Ptasnik, Ilona (Pn)
0208 - Puertas, Rodriguez (Gu)
0209 - Puerto, Juana (Vo)
0210 - Puggelli, Edith (Vo)
0211 - Pugh, George (Vo)
0212 - Pugh, Vernon (Vo)
0213 - Pugliano, Maria (Vo)
0214 - Pugliese, Matthew (Vo)
0215 - Pugliese, Netta (Pn)
0216 - Pugsley, Alice (Unspecified)
0217 - Puhlich, Ernestine (Pn)
0218 - Pulasky, Patty (Vo)
0219 - Puletz, Rudolph Jr. (Ho)
0220 - Pulianciak, Marjorie (Pn, Acc)
0221 - Pulis, Lillian (Vo)
0222 - Pulis, Marjorie (Vo)
0223 - Pullano, Russell (Dr)
0224 - Pullen, Reta (Vi)
0225 - Pulley, Beatrice (Vo)
0226 - Pultz, Emma (Vo)
0227 - Pulver, Montieth (Tp, Co)
0228 - Purdy, Kenneth (Unspecified)
0229 - Purdy, Pamela (Unspecified)
0230 - Purinton, Phyllis (Vo)
0231 - Purvenas, Algirt (Vo)
0232 - Purvis, John (Vo)
0233 - Putnam, Jean (Vo)
0234 - Pyle, Beatrice (Vo)
0235 - Pyle, Nancy (Vo)
0236 - Pyle, Godfrey (Vo)
0237 - Parks, Rupert (Vo)
0238 - Perfetto, John (Ho)
0239 - Pitts, Elva (Vi)
. . . . . .

Next page

Once upon a time . . .

Q

0001 - Quarty, Norman (Unspecified)
0002 - Queen, Myrtle (Song Stylist)
0003 - Quinby, William M. (Vo)

R

0001 - Raab, George (Vl)
0002 - Rackoff, Isabelle (Vi)
0003 - Radl, Otto (Vi)
0004 - Raichman, Jacob (Tb)
0005 - Rainer, Sydney (Vo)
0006 - Rainey, "Ma" Gertrude (Vo)
0007 - Raio, Edna (Vi)
0008 - Rakov, Nicholas (Mu)
0009 - Randall, Charles (Tb)
0010 - Randall, Gordie (Orch)
0011 - Rando, Al (Acc)
0012 - Randolph, Evory B. (Vo)
0013 - Rao, George (Vi)
0014 - Rascke, Augustus (Vo)
0015 - Rashke, Katharine (Pn)
0016 - Rashkis, Theresa (Vo)
0017 - Ratner, Philip (Cl)
0018 - Raviola, C. (Bass)
0019 - Razlog, Antonio (Vo)
0020 - Reckel, Lore (Vo)
0021 - Red, Detroit (Orch)
0022 - Redmonds, Don (Orch)
0023 - Reed, Charles (Ce)
0024 - Reed, Mildred (Vo)
0025 - Reep, Philip (Vo)
0026 - Regas, H. B. (Unspecified)
0027 - Reggel, David (Vl)
0028 - Reilly, Lillian (Vi)
0029 - Reiman, Paul H. Jr. (Pn, Dr, Xylophone)
0030 - Reiser, Alvin (Vi)
0031 - Reiser, Blanch (Vi)
0032 - Reiter, Theodore (Bass)
0033 - Reiter, X. (Unspecified)
0034 - Rembjor, Dagmar (Vi)
0035 - Rena, Fausto (Vo)
0036 - Renkowski, Anthony (Vi)
0037 - Resnikoff, Vladimir (Vi)
0038 - Resta, Rocco (Orch)
0039 - Rhinelander, Helen (Unspecified)
0040 - Ribarsch, Alexander (Vi)
0041 - Ricci, L. (Ho)
0042 - Rice, Larry (Dr)
0043 - Rice, Alice Bates (Vo)
0044 - Richards, Lewis R. (Orch)
0045 - Richardson, Evelin O. (Pn)
0046 - Richardson, James (Vi)
0047 - Richart, Santiago (Ho, Tp)
0048 - Richon, Frances (Vo)
0049 - Rindskopf, H. E. (Vi)
0050 - Ringo, Marguerite (Vo)
0051 - Ringwall, Rudolph (Vi)
0052 - Riordon, Joseph (Vi)

Next page

Once upon a time . . .

R

0053 - Riseley, Marietta (Pn)
0054 - Rissland, Rudolph (Vi)
0055 - Rittman, Joseph (Cl)
0056 - Rivkin, Sidney (Vi)
0057 - Rizzo, Anita (Vi)
0058 - Robbins. Jean (Ce)
0059 - Roberts, Agnes Vogel (Vo)
0060 - Robin, Nathaniel (Pn)
0061 - Robinson, Edna Mae (Vo)
0062 - Robinson, Walter H. (Vo)
0063 - Roche, Betti (Vo)
0064 - Roche, Fernand (Ob)
0065 - Rodhe, Hazel (Vo)
0066 - Rodie, Marjorie (Vo)
0067 - Rogers, Allen (Pn)
0068 - Rogers, Estelle (Vo)
0069 - Rogers, Iris (Vo)
0070 - Rolls, Ivan (Bass)
0071 - Rondezza, Joyce (Vi)
0072 - Rose, Alvin Hall (Vi)
0073 - Rose, Maximilian (Vi)
0074 - Roseler, Marcella (Vo)
0075 - Roselle, Chilion (Or, Ch)
0076 - Rosen, Marshall (Acc)
0077 - Rosen, Stephen (Acc)
0078 - Rosenberg, Aneta (Vi)
0079 - Rosenfeld, Minna (Vi)
0080 - Rosenfield, Miriam ((Dr)
0081 - Rosengarten, Clea (Vo)
0082 - Rosengardt, Thelma (Vo) 0
0883 - Rosengarten, Clae (Vo)
0084 - Rosengren, Charles (Vo)
0085 - Rosenstein, Raymond (Pn)
0086 - Rosensweet, Bernard (Cl)
0087 - Rosensweig, D. (Vi)
0088 - Rosensweig, Ann (Unspecified)
0089 - Rosensweig, Ru9th (Pn)
0090 - Rosenthal, Boris (Vo)
0091 - Rosenthal, Herbert (Sax)
0092 - Rosenthal, Moritz (Pn)
0093 - Rosenthal, Murray (Vo, Vi)
0094 - Rosenthal, Richard (Vo)
0095 - Rosenweig, Clara (Pn)
0096 - Rosenzweig, Ellin (Vo)
0097 - Rosenzweig, Shirley (Vo)
0098 - Roser, Gertrude (Vo)
0099 - Rosik, Peter (Vo)
0100 - Rosin, Joan (Vo)
0101 - Rosin, Seymour (Vi)
0102 - Rosko, Joan (Vo)
0103 - Ross, Adrienne (Vo)
0104 - Ross, Barbara (Vo)

R

0105 - Ross, Bea (Song stylist)
0106 - Ross, Connie (Vo)
0107 - Ross, Danny (Vo)
0108 - Ross, Dave (Dr)
0109 - Ross, Dorothy (Vo)
0110 - Ross, Edgard L. (Vo)
0111 - Ross, Eunice (Vi)
0112 - Ross, Grace (Vo)
0113 - Ross, Jean (Vo)
0114 - Ross, Judy (Vo)
0115 - Ross, Les (Unspecified)
0116 - Ross, Louise E. (Vo)
0117 - Ross, Margaret (Vo, Fl)
0118 - Ross, Margie (Song stylist)
0119 - Ross, Morton J. (Orch)
0120 - Ross, Peter (Vo)
0121 - Rossa, Grace (Vo)
0122 - Rossbach, Arthur (Vo)
0123 - Rosse, Jacque (Pn)
0124 - Rosse, Michael (Pn)
0125 - Rosseels, Gustave Vi)
0126 - Rossenbloom, Thelma (Vo)
0127 - Rossi, Alfredo (Vo)
0128 - Rossi, Carmen (Vo)
0129 - Rossi, Margaret (Vo)
0130 - Rossi, Ulrico (Vi)
0131 - Rossi-Lemeni, Nicola (Vo)
0132 - Rossini, Aurelio (Vo)
0133 - Rossiter, Dorothy (Vo)
0134 - Rossiter, Mabel (Vo)
0135 - Rossiter, Robert (Vo)
0136 - Rossler, Kylah (Unspecified)
0137 - Rossmassler, Edward C. (Ce)
0138 - Rossmassler, Ogden (Vo)
0139 - Rossteuscher, Annemarie (Pn)
0140 - Rost, Arlene (Vo)
0141 - Roston, Jennifer (Vo)
0142 - Rostway, Bernard (Vo)
0143 - Rotell, Ed (Vo)
0144 - Rotella, Angelo H. (Vo)
0145 - Rotenberg, Sheldon (Vi)
0146 - Roth, Amy (Vo)
0147 - Roth, Anna (Vo)
0148 - Roth, Babs (Song Stylist)
0149 - Roth, Carol (Unspecified)
0150 - Roth, Charles (Cl)
0151 - Roth, Elton (Vo)
0152 - Roth, G. B. (Vi)
0153 - Roth, Herbert (Cl)
0154 - Roth, Jane (Vo)
0155 - Roth, Jeanette (Pn, Vo)
0156 - Roth, Jerome (Ob)

Next page

Once upon a time . . .

R

0157 - Roth, Leon (Unspecified)
0158 - Roth, Margaret (Vo, Pn)
0159 - Roth, Otto (Vi)
0160 - Roth, Peggy (Vo)
0161 - Roth, Winifred (Vo)
0162 - Roth, Winnie (Vo)
0163 - Rothacker, Ruth (Vo)
0164 - Rothbart, Milton (Vi)
0165 - Rothbaum, Silvia (Unspecified)
0166 - Rothblum, Philip (Unspecified)
0167 - Rothe, Sleanore (Vo)
0168 - Rothemberg, Eve (Pn)
0169 - Rothenberg, Jacob (Ce)
0170 - Rothermel, Rita (Pn)
0171 - Rothery, Leon W. (Vo)
0172 - Rothman, Hilda (Vo)
0173 - Rothman, Lynne (Pn)
0174 - Rothman, Bobby (Vo)
0175 - Rothstein, Bessie (Pn)
0176 - Rothstein, Harold (Pn)
0177 - Rothstein, Rose (Pn)
0178 - Rothwell, Irving (Vi)
0179 - Rothwell, W. H. (Orch)
0180 - Rotonda, Peter (Orch)
0181 - Rottkamp, Irene (Pn)
0182 - Rotunno, Carol (Vo)
0183 - Rough, Jack (Gu, Ba, Man)
0184 - Round, Bertha M. (Vo)
0185 - Rounds, Marguerite (Vo)
0186 - Rounds, Raymond (Cymbal)
0187 - Rourke, Kay (Vo)
0188 - Rouse, Spuddy (Vo, Gu, Uk)
0189 - Rousseau, Louis (Bugle)
0190 - Rousseau, M. Reid (Dr)
0191 - Routzahn, Margaret (Vo)
0192 - Rovegno, John (Vo)
0193 - Rovelle, Nora (Vo)
0194 - Rover, Joan (Vo)
0195 - Rovere, Florence (Pn)
0196 - Rovers, Reynaldo (Vo)
0197 - Rovics, Howard (Pn)
0198 - Row, Donald M. (Pn, Or)
0199 - Rowan, Billy (Vo)
0200 - Rowan, Florence (Vo)
0201 - Rowbottom, Joseph (Vo)
0202 - Rowden, Richard (Sax)
0203 - Rowden, Rulian (Gu, Man)
0204 - Rowe, Betty (Tp)
0205 - Rowe, Cedric (Vo)
0206 - Rowe, Ethel (Vo)
0207 - Rowehl, Eleanor H. (Vo)
0208 - Rowell, Adele (Vo)

R

0209 - Rowell, Leroy (Ho)
0210 - Rowell, Lewis E. (Pn, Or)
0211 - Rowell, Muriel (Vo)
0212 - Rowell, Virginia (Vo)
0213 - Rowland, Irwing (Vo)
0214 - Rowley, George (Vo)
0215 - Rowley, Reba (Vo)
0216 - Rowley, Robert (Vo)
0217 - Rowse, Kathleen (Vo)
0218 - Rowsell, Frederick (Perc)
0219 - Rowsell, LeRoy (Vo)
0220 - Rowsome, Chip (Vo)
0221 - Roy, Audrey (Vo)
0222 - Roy, Georgianna (Vo)
0223 - Roy, Milton (Orch)
0224 - Roy, Sondra (Unspecified)
0225 - Roya, Dolores (Vo)
0226 - Royal, Grace (Vo)
0227 - Royce, Helen (Vo)
0228 - Royce, Mark (Vo)
0229 - Royer, Anna (Vo)
0230 - Royston, George (Vo)
0231 - Rozanska, Joseffo (Pn)
0232 - Rozema, Jantje (Ch)
0233 - Rozen, Bertha (Vo, Pn)
0234 - Rub, Doris (Vo)
0235 - Rubb, Marian (Vo)
0236 - Ruben, Mae (Vo)
0237 - Rubens, Maurie (Mu)
0238 - Rubenstein, Mildred (Vi)
0239 - Rubenstein, Roda (Vo)
0240 - Ruberg, Henriette (Vo, Ch)
0241 - Ruberg, Linda (Vo)
0242 - Rubin, Adele (Vo)
0243 - Rubin, Charles (Unspecified)
0244 - Rubin, Ella (Pn)
0245 - Rubin, Peter (Pn)
0246 - Rubino, Robert (Vo)
0247 - Rubio, Joseph (Vo)
0248 - Rubler, Carol (Vo)
0249 - Rublova, Inna (Pn)
0250 - Ruby, Doris (Vo)
0251 - Ruby, Helen (Vo)
0252 - Rudd, Susan (Pn)
0253 - Rudden, Ida (Vo)
0254 - Ruddy, Edward (Sax)
0255 - Rudie, Lazare (Ce)
0256 - Rudina, Rima (Vi)
0257 - Rudnik, Jerry (Unspecified)
0258 - Rudolf, Doris (Pn)
0259 - Rudolph, Edna (Vo)
0260 - Rudolph, Flader (Dr)

Next page

Once upon a time . . .

R

0261 - Rudolph, Michael (Vo)
0262 - Rudy, Ernie (Orch)
0263 - Rudzik, Clara (Vo)
0264 - Ruelke, Eleanor (Vo)
0265 - Ruesch, Blakeley (Vo)
0266 - Ruesch, Robert (Cl)
0267 - Ruestow, Edward (Vo)
0268 - Ruether, Eleanor (Vo)
0269 - Ruether, Gertrude (Vo)
0270 - Ruff, Martha (Vo)
0271 - Ruffalo, Violet Durkee (Vo)
0272 - Ruffell, Roger (Sax)
0273 - Rugen, Herman (Ob)
0274 - Ruggierio, Anna (Pn)
0275 - Ruggles, Dorothy (Vo)
0276 - Ruh, Evelyn (Vo)
0277 - Ruhle, Betty (Vo)
0278 - Ruhle, Janice (Vo)
0279 - Ruhlman, Dorothy (Vo)
0280 - Ruiz, Ramon (Pn)
0281 - Ruland, Sally (Pn)
0282 - Rullman, Jayne (Har)
0283 - Rumpel, Walter (Ce)
0284 - Runcie, Doris (Unspecified)
0285 - Rundle, Helene (Vo)
0286 - Rundquist, Elliot (Vo)
0287 - Runyan, Faith (Cl)
0288 - Ruocco, Red (Unspecified)
0289 - Ruotolo, Renato (Vi)
0290 - Rupolo, Marie (Vo)
0291 - Rupp, Charlottee (Unspecified)
0292 - Ruppel, Jean (Pn)
0293 - Ruppert, Mary (Song Stylist)
0294 - Ruppert, Ruth (Unspecified)
0295 - Rusch, William (Vo)
0296 - Ruse, Allen (Gu)
0297 - Rush, Charles (Vo)
0298 - Rush, Edna (Vo)
0299 - Rushing, Jimmy (Vo)
0300 - Rushton, James William (Vo)
0301 - Russ, Alfred (Vo)
0302 - Russ, Elmo (Pn, Vo)
0303 - Russ, Isidore (Vi)
0304 - Russ, John (Vo)
0305 - Russ, Louise (Vo)
0306 - Russell, Adeline (Vi)
0307 - Russell, Albert H. (Vo)
0308 - Russell, Anna (Pn, Vo)
0309 - Russell, Barbara (Vo)
0310 - Russell, Charles (Vo)
0311 - Russell, Don (Vo)
0312 - Russell, Nana Jenkins (Vo)

R

0313 - Russell, Richard (Vi)
0314 - Russell, Sara (Vo)
0315 - Russell, Smith Jr. (Vo)
0316 - Russo, Ann Marie (Pn)
0317 - Russo, Benjamine (Vo)
0318 - Russo, Eugene (Vi)
0319 - Russo, Gloria (Vo)
0320 - Russo, Mildred (Vo)
0321 - Russo, Thomas (Sax)
0322 - Russow, Mercedes (Song Stylist)
0323 - Rust, Ellen (Pn)
0324 - Rust, John (Vo)
0325 - Rust, Mellor, Ethel (Vo)
0326 - Rustia, Ernest (Pn)
0327 - Rutenberg, Dounnia (Pn)
0328 - Ruth, Elaine (Vo)
0329 - Ruth, Gladys (Vo)
0330 - Ruthenberg, Irene (Vo)
0331 - Rutherford, William T. Jr. (Or. Ch)
0332 - Rutledge, Russell (Orch)
0333 - Rutter0, Caroline (Vo)
0334 - Ruud, Eva (Vo)
0335 - Ruzicka, Fred (Vi)
0336 - Ryan, Frances (Vi)
0337 - Ryan, Helen (Vi)
0338 - Ryan, Josephine (Vo)
0339 - Ryan, Margy (Vo)
0340 - Ryan, Marian J. (Vo)
0341 - Ryan, Maurita (Vo)
0342 - Ryan, Patti (Vo)
0343 - Ryba, Stanley (Orch)
0344 - Ryberg, Norma (Vo)
0345 - Rychlinski, Mary (Vo)
0346 - Rydell, Tyra (Vo)
0347 - Ryder, Frances (Or)
0348 - Ryder, Gertrude Cooper (Pn)
0349 - Ryder, James (Unspecified)
0350 - Ryder, John (Vo)
0351 - Ryder, Malcolm (Vo)
0352 - Ryder, Marilyn (Vo)
0353 - Ryder, Nellie (Vo)
0354 - Ryder, Philip (Vo)
0355 - Ryder, Shirley (Pn, Or)
0356 - Ryder, Tom (Co, Tp)
0357 - Ryder, Vera (Vo)
0358 - Ryer, Robert (Vo)
0359 - Ryerson, Adele Marie (Ly)
0360 - Ryerson, William (Vo)
0361 - Ryf, Edee (Vo)
0362 - Riley, Pat (Vo)
0363 - Ryman, Paul (Vo)
0364 - Rymer, George (Vo)

Next page

Once upon a time . . .

R

0365 - Rymph, Harvey (Gu, Ba)
0366 - Rynd, Sandra (Vo)
0367 - Ryon, Muriel (Vo)
0368 - Rysanek, Ethel (Acc)
0369 - Ryther, Billie (Pn)
0370 - Raeder, Marion (Vo)
0371 - Randazzo, John (Vi)
0372 - Rands, Ethel (Bass)
0373 - Rauter, Clarence (Tp, Cl)
0374 - Ray, Marilyn (Vo)
0375 - Raye, Jackie (Vo)
0376 - Raynor, Minnie (Vo)
0377 - Reeves, Mary (Vo)
0378 - Rehman, Francis (Unspecified)
0379 - Reiter, Nina (Vo)
0380 - Reynolds, Reid (Ho)
0381 - Rine, Carmen (Tb)
0382 - Rizzo, Russ (Unspecified)
0383 - Roberts, Mary (Vo)
0384 - Robertson, Robert (Gu)
0385 - Robinson, John (Tb)
0386 - Rollie, Betty (Vo)
0387 - Romano, Johnny (Gu)
0388 - Rose, Marty (Orch)
0389 - Ross, Bubbles (Dr)
0390 - Ross, Clifton (Vi)
0391 - Roster, Ronald (Tp)
0392 - Rowland, Jack (Pn)
0393 - Rubenstein, Billy (Unspecified)
0394 - Rubin, Stan (Unspecified)
0395 - Ruland, George (Vi, Ce)
0396 - Ryder, Ella (Vo)
0397 - Repko, Ann (Vo)
0398 - Restucci, Frank (Orch)
0399 - Richter, Marga (Pn)
0400 - Riemenschneider, Ann (Unspecified)
0401 - Rienzi, Nancy (Pn)
0402 - Ring, Timmy (Vo)
0403 - Rink, Douglas (Co)
0404 - Rio, Rosa (Pn)
0405 - Rivers, Gwendolyn (Vo)
0406 - Rivers, Irene (Pn)
0407 - Rizzo, Pat (Tp)
0408 - Rodriques, Mary Ann (Vo)
0409 - Rogers, Francis (Vi)
0410 - Romaniello, Diane (Vo)
0411 - Rosenthal, Sara (Unspecified)
0412 - Rowsome, Frank Jr.(Vo)
0413 - Rudiger, Linda (Vo)
0414 - Rudoff, Paul (Ho)
0415 - Runge, Margaret (Vo)

. . . . . .

S

0001 - St. John, Irving (Vi)
0002 - Sabatini, Renzo (Vl)
0003 - Sabbadini, Alfredo (Vl)
0004 - Sacher, Henry (Bass)
0005 - Safee, Edwin (Vi)
0006 - Safee, William (Vi)
0007 - Safford, Patsy (Unspecified)
0008 - Sager, Caroline (Vo)
0009 - Salerno, Mary (Vo)
0010 - Salesky, Gdal (Ce)
0011 - Saltarella, Tony (Vi)
0012 - Saltarello, Rose (Vi)
0013 - Salter, Paul (Vo)
0014 - Sammarco, Mario (Vo)
0015 - Samoiloff, Lazar S. (Vo)
0016 - Samuelson, Tamar (Unspecified)
0017 - Sandberg, Sven-Ol (Vo)
0018 - Santagana, Elizabeth (Vo)
0019 - Santino, Edward (Pn)
0020 - Saparo, Pancho (Ba)
0021 - Sauders, J. (Ce)
0022 - Scala, Anna Maronna (Vi)
0023 - Scala, Giorgio (Contrabass)
0024 - Scalzo, Alfred (Vi)
0025 - Scarpini, Pietro (Pn)
0026 - Schair, Morris (Vi)
0027 - Schay, Jerome (Vi)
0028 - Schattuck, Arthur (Pn)
0029 - Schemp, Alfred (Vi)
0030 - Schmidt, F. (Vi)
0031 - Schnee, R. (Vi)
0032 - Schneiderman, Arthur (Ho)
0033 - Schotter, Alfred (Vi)
0034 - Schroeder, Eva (Unspecified)
0035 - Schroeder, Lolen (Vo)
0036 - Schroeder, George (Vi, Orch)
0037 - Schuette, J. (Vi)
0038 - Schuten, Adeline (Vi)
0039 - Schuten, Howard (Vi)
0040 - Schutz, Arthur (Vo)
0041 - Schutz, Leah (Vo)
0042 - Schuyler, Philippa Duke (Pn)
0043 - Schwab, Billie (Vo)
0044 - Schwab, Herbert (Vo)
0045 - Schwager, Dora (Vi)
0046 - Schwarzkopf, Frank (Vo)
0047 - Schweitzer, Ray (Ce)
0048 - Scofield, Carol (Vo)
0049 - Scott, Alice (Vi)
0050 - Scott, Nettie (Co)
0051 - Scovotti, Jeanette (Vo)
0052 - Segeler, Eric (Unspecified)

Next page

Once upon a time . . .

S

0053 - Selco, Paul (Vi)
0054 - Selig, Silas (Tb)
0055 - Sensale, R. (Bassoon)
0056 - Serbaroli, Alexander (Vo)
0057 - Settanni, E. (Vi)
0058 - Sevely, J. (Vi)
0059 - Severe, Betty (Unspecified)
0060 - Severn, A. (Ce)
0061 - Shapiro, Harry (Ho)
0062 - Share, Bernard (Vi)
0063 - Shaffner, Eleanor (Har)
0064 - Sharkey, Helen (Vo)
0065 - Sharkey, Marion (Vo)
0066 - Sharon, Edward (Vo)
0067 - Sharp, Charles (Pn, Or)
0068 - Sharp, Clarence (Vo)
0069 - Sharp, H. O. (Vi)
0070 - Sharp, Louise (Vo)
0071 - Sharp, George (Vo)
0072 - Sharp, Hazel (Vi)
0073 - Sharratt, Joan (Vo)
0074 - Sharron, Victor (Vo)
0075 - Sharrow, L. (Bassoon)
0076 - Shary, Bob (Vo)
0077 - Shattes, Joseph Jr. (Unspecified)
0078 - Shaver, Connie (Vo)
0079 - Shaver, Helen (Unspecified)
0080 - Shavis, Pete (Orch)
0081 - Shaw, Harris S. (Pn, Or)
0082 - Shaw, Harry (Vo)
0083 - Shawn, Ellwood Unspecified)
0084 - S8haw, Bette (Vo)
0085 - Shaw, Robert (Vo)
0086 - Shaw, Cornelia (Vo)
0087 - Shaw, Dawn (Unspecified)
0088 - Shaw, Evelyn (Vo)
0089 - Shaw, Jack (Vo)
0090 - Shaw, Joan (Unspecified)
0091 - Shaw, John Bundy (Vo)
0092 - Shaw, Margaret (Pn, Vo)
0093 - Shaw, Virginia (Vo)
0094 - Shawhan, Ralph (Vo)
0095 - Shawn, Lee (Vo)
0096 - Shayon, Manya (Pn)
0097 - Shayne, Bobby (Song Stylist)
0098 - Shays, Phillip (Unspecified)
0099 - Shays, Ronald (Unspecified)
0100 - Shea, Arlene (Vo, Pn)
0101 - Shea, Betty (Vo)
0102 - Shea, David (Vo)
0103 - Shea, Garnetta (Vo)
0104 - Shea, George (Vo)

S

0105 - Shea, Joseph (Vo)
0106 - Shea, Louisa (Vo)
0107 - Shea, Virginia (Vo, Pn)
0108 - Shea, William (Vo)
0109 - Shea, Ursula (Vo)
0110 - Shear, Harriet (Vo)
0111 - Shearer, Leland (Vo)
0112 - Sheeby, Richard (Tp)
0113 - Sheedy, Dorothy (Vo)
0114 - Sheedy, Eleanor (Vo)
0115 - Sheedy, Jack (Vo)
0116 - Sheedy, Marion (Man)
0117 - Sheehan, Arthur M. (Vo)
0118 - Sheehan, Billy (Vo)
0119 - Sheehan, Elizabeth (Vo)
0120 - Sheehan, Harry (Vo)
0121 - Sheehan, Marion (Pn)
0122 - Sheehan, Mary Virginia (Vo)
0123 - Sheehan, Roberta (Vo)
0124 - Sheeley, Verna (Vo, Gu, Man)
0125 - Sheeley, Virgil (Unspecified)
0126 - Sheeran, Anna (Vo)
0127 - Sheftel, Claire (Vi)
0128 - Sheibler, Isabel (Vo)
0129 - Sheid, Charles W. (Vo)
0130 - Sheir, Sylvia (Vo)
0131 - Shekard, Kenneth (Vo)
0132 - Shelansky, Milton (Vo)
0133 - Shelanskey, Robert (Unspecified)
0134 - Shelare, Robert (Vo)
0135 - Shelbourne, Arthur (Sax)
0136 - Sheldon, Edna (Vo)
0137 - Sheldon, Edward (Vo)
0138 - Sheldon, Fred (Vo)
0139 - Shell, Jeanne (Vo)
0140 - Shelley, Nina (Vo)
0141 - Shelly, Harry Rowe (Pn, Or)
0142 - Shelton, Carol (Vo)
0143 - Shelton, Ellison (Vo)
0144 - Shelton, Packy (Tp)
0145 - Shelton, Reid (Vo)
0146 - Shelton, Walter (Cl)
0147 - Shen, Clara (Pn)
0148 - Shenk, Constantin (Ce)
0149 - Shenker, Barbara (Vo)
0150 - Shenley, Helen A. (Vo)
0151 - Shepard, Bessie (Vo)
0152 - Shepard, Edward Morse (Vo)
0153 - Shepard, Karen (Vi)
0154 - Shepard, Marion (Vo)
0155 - Shephard, Norma (Pn)
0156 - Shepherd, Edward (Vo)

Next page

Once upon a time . . .

S

0157 - Shepherd, Jacob (Vo)
0158 - Shepherd, Jackie (Vo)
0159 - Shepherd, Louise (Vo)
0160 - Shepherd, Susan (Vo)
0161 - Sheppard, Georgia (Vo)
0162 - Sheppard, James (Unspecified)
0163 - Sheppard, Madeline (Mu, Ly)
0164 - Sheppard, Mildred (Vo)
0165 - Sheppard, Oliver (Vo)
0166 - Sheppard, Shep (Db)
0167 - Sheprow, Beatrice (Vo)
0168 - Shepson, Donald (Vo)
0169 - Sherer, Daniel (Vi)
0170 - Sheridan, Elizabeth (Vo)
0171 - Sheridan, Otis (Vo)
0172 - Sheridan, Phil (Vo)
0173 - Sheridan, William (Vo)
0174 - Sheriffs, Ellen (Vo)
0175 - Sherman, Cecilia (Vo)
0176 - Sherman, Fanny M. (Vo)
0177 - Sherman, Gertrude (Vo)
0178 - Sherman, Janice (Vo)
0179 - Sherman, Jonathan (Vo)
0180 - Sherman, Joseph (Vi)
0181 - Sherman, Louis (Vi, Orch)
0182 - Sherman, Morty (Vo)
0183 - Sherman, Moses (Co)
0184 - Sherman, Robinson (Vo)
0185 - Sherman, Roger (Tp)
0186 - Sherman, Samuel (Gu, Ba, Man)
0187 - Sherman, Susan (Vo)
0188 - Shermont, Roger (Vi)
0189 - Sheroney, Barbara (Vo)
0190 - Sheroney, Mary (Vo)
0191 - Sherrill, Adeleine (Vo)
0192 - Sherwin, Albert (Pn)
0193 - Sherwood, Carrol May (Pn)
0194 - Sherwood, Elizabeth (Vo)
0195 - Sherwood, Halsey (Vo, Co)
0196 - Sherwood, Harriet (Vo)
0197 - Sherwood, Jack (Orch)
0198 - Sherwood, Joan (Unspecified)
0199 - Sherwood, Joseph (Cymbals)
0200 - Sherwood, Lew (Tp)
0201 - Sherwood, Marian (Pn)
0202 - Sherwood, Vivian (Vo)
0203 - Sherwood, William T. (Vo)
0204 - Shiapiro, Nita S. (Vi)
0205 - Shick, Edward (Pn)
0206 - Shieb, Catherine (Pn)
0207 - Shiebler, Audrey Jean (Vo)
0208 - Shiebler, Isabelle (Vo)

S

0209 - Shiebler, Richard (Vo)
0210 - Shield, Charles (Unspecified)
0211 - Shields, Eleonore (Vo)
0212 - Shields, Elizabeth (Vo)
0213 - Shields, George (Sax)
0214 - Shields, Jane (Vo)
0215 - Shields, Le Roy (Pn)
0216 - Shields, Lawrence (Unspecified)
0217 - Shields, Dennis (Vo)
0218 - Shields, Ralph (Vo)
0219 - Shields, Ruth (Vo)
0220 - Shields, T. Eldgar (Vo, Ch)
0221 - Shields, Charles (Vo)
0222 - Shier, Sylvia (Vo)
0223 - Shillingford, Ucilla (Vo)
0224 - Shillito, Roland (Vo)
0225 - Shine, William (Vo)
0226 - Shipman, Ann (Vo)
0227 - Shipman, Kathryn (Unspecified)
0228 - Shipp, Grace (Vo)
0229 - Shira, Janet (Vi)
0230 - Shirley, Mary Elizabeth (Vo)
0231 - Shneidor, Margaret (Vo)
0232 - Shoch, Edith (Vo)
0233 - Shoemaker, Bob (Keyboard)
0234 - Shoemaker, Richard Jr. (Cl, Orch)
0235 - Shoendfelder, Emily (Vo)
0236 - Shoendfelder, Walter (Vo)
0237 - Sholemson, Max (Pn, Acc)
0238 - Shomer, Helen (Vi)
0239 - Shonts, T. D. (Vi)
0240 - Shopp, Genevieve (Vo)
0241 - Shopp, Warren (Vo)
0242 - Shore, Adrienne (Pn)
0243 - Shore, Gertrude (Pn)
0244 - Shore, Helen (Pn)
0245 - Shore, Shirley (Vo)
0246 - Shore, Lucille (Vo)
0247 - Shore, Nancy (Vo)
0248 - Shore, Sunny (Vo)
0249 - Shore, William (Vo)
0250 - Short, Gertrude (Vo)
0251 - Short, James (Vo)
0252 - Short, Joseph (Vo)
0253 - Short, Oscar (Co)
0254 - Short, Pat (Gu, Ba)
0255 - Shortal, Audrey (Vo)
0256 - Shortal, Doris (Vo)
0257 - Shortal, Lorraine (Vo)
0258 - Shortal, Norma (Vo)
0259 - Shortino, Anne (Vo)
0260 - Shorts, Harry (Vo)

Next page

Once upon a time . . .

S

0261 - Shott, Thomas (Vo)
0262 - Shottenfeld, Richard (Dr)
0263 - Shottwell, Margaret (Pn)
0264 - Shoup, Lucy (Vi)
0265 - Shoup, Patricia (Pn, Or, Ch)
0266 - Show, Robert (Vo)
0267 - Show, Walter (Vo)
0268 - Shrank, Ellie (Fife)
0269 - Shringley, Dorothy (Vo)
0270 - Shubert, Adrian (Orch)
0271 - Shubert, William (Vo)
0272 - Shuey, Virginia (Vo)
0273 - Shugerman, Lewis (Pn)
0274 - Shukovsky, Herman (Unspecified)
0275 - Shuller, Arthur (Vi)
0276 - Shulman, Bessie (Vi)
0277 - Shulman, Herman (Vi)
0278 - Shulman, Norman (Vi)
0279 - Shultis, Alta (Unspecified)
0280 - Shultman, Julius (Vi)
0281 - Shwartz, Frances (Pn)
0282 - Shwartz, Toby (Unspecified)
0283 - Shwarz, Gladys (Ch)
0284 - Shwiller, George (Sax)
0285 - Siam, Lila (Vo)
0286 - Sibley, Emma Burdell (Vo)
0287 - Sica, Robert (Vo, Ho)
0288 - Sice, Louis (Gu, Ba)
0289 - Sickman, Frank (Orch)
0290 - Siedersbeck, Franz (Vo)
0291 - Siegel, Elliot (Vi)
0292 - Siegel, Helen (Pn)
0293 - Siegel, Jerry (Acc)
0294 - Siegel, Victor (Vo)
0295 - Siegman, Karen (Vo)
0296 - Siersema, Edward (Unspecified)
0297 - Siet, Gloria (Vo)
0298 - Sietas, Penny (Unspecified)
0299 - Signorelli, Catherine (Vo)
0300 - Signorelli, Michael (Vo)
0301 - Sikorski, Irene (Vo)
0302 - Sikorski, Loretta (Vo)
0303 - Silba, Muri (Pn)
0304 - Silber, Pamela (Unspecified)
0305 - Silberman, Herman (Vi)
0306 - Silberstein, E. (Vl)
0307 - Silbert, Alvin (Tp)
0308 - Silco, Thomas (Vo)
0309 - Siller, Harry (Vo)
0310 - Siller, Pamela (Vo)
0311 - Silver, Arlene (Cymbals)
0312 - Silversteen, Barbara (Pn)

S

0313 - Silvestro, Phyllis (Vo)
0314 - Silvey, Joseph (Vo)
0315 - Silver, Hyman (Vo)
0316 - Silver, Lou (Orch)
0317 - Silverman, Bernard (Vi)
0318 - Silverman, Leo (Vi)
0319 - Sime, David (Dr)
0320 - Simes, Fred (Vo)
0321 - Simes, Jack (Vo)
0322 - Simionato, Giulietta (Vo)
0323 - Simkins, Sallee (Vo)
0324 - Simkins, Tommy (Vo)
0325 - Simmonds, Jack (Orch)
0326 - Simmonds, William (Vo)
0327 - Simmons, Adelaide (Vo)
0328 - Simmons, Charline (Vo)
0329 - Simmons, Edward (Vo)
0330 - Simmons, George (Vo)
0331 - Simmons, Jean (Vo)
0332 - Simmons, Julius (Vo)
0333 - Simmons, Katherine (Vo)
0334 - Simmons, Roswell (Co)
0335 - Simmons, Sally (Pn)
0336 - Simms, Virginia (Vo)
0337 - Somon, Ardyth (Vo)
0338 - Simon, Betty (Pn)
0339 - Simon, Kenneth (Vi)
0340 - Simon, Miriam (Vo)
0341 - Simon, Natalie (Vo)
0342 - Simon, Rosa (Pn)
0343 - Simon, Ruth (Vo)
0344 - Simonds, Queenie (Vo)
0345 - Simone, James (Vo)
0346 - Simone Muriel (Vo)
0347 - Simoni, Lucretia (Vo)
0348 - Simonsen, Florence (Vo)
0349 - Simonson, Diana (Vo)
0350 - Simpson, Augustus (Vo)
0351 - Simpson, Carl G. (Vo)
0352 - Simpson, Fowler (Pn)
0353 - Simpson, Julia (Vo)
0354 - Simpson, Kenneth (Unspecified)
0355 - Simpson, Lillian (Vo)
0356 - Simpson, Mary (Pn)
0357 - Simpson, Mildred (Vi)
0358 - Sims, Fredricka Harg (Vo)
0359 - Sims, John (Vo)
0360 - Sims, Rosa (Pn)
0361 - Simstein, Lee (Vo)
0362 - Sinclair, Agnes (Vo)
0363 - Sinclair, Alicia (Vo)
0364 - Sinclair, Doris (Vi

Next page

Once upon a time . . .

S

0365 - Sinclair, Hartley (Vl)
0366 - Sinclair, James (Vi)
0367 - Sinclair, Patricia (Pa)
0368 - Sinclair, Ruth (Pn)
0369 - Sindelar, Wanda (Vo)
0370 - Sindt, Heinz (Vo)
0371 - Sing, Wee (Vo)
0372 - Singa, Olga (Vo)
0373 - Singer, Albert W. (Vo)
0374 - Singer, Carl (Pn)
0375 - Singer, Wilma (Unspecified)
0376 - Singleton, Anne (Unspecified)
0377 - Singleton, Barbara (Pn)
0378 - Singleton, Benzina (Vi)
0379 - Singleton, Clara (Pn)
0380 - Singleton, Eudora (Fl)
0381 - Singleton, Louis F. (Vo)
0382 - Siniscalchi, Francis (Vi)
0383 - Sinisi, Antoinette (Vo)
0384 - Sink, Beaumont (Unspecified)
0385 - Sinley, Lulu (Vo)
0386 - Sinnott, George (Vo)
0387 - Sipas, Sue (Unspecified)
0388 - Sipos, Mary (Pn)
0389 - Sipp, George (Percussion)
0390 - Sippell, Betty (Vo)
0391 - Sippel, James (Vo)
0392 - Sippel, Julius (Vo)
0393 - Sippel, Robert (Vo)
0394 - Sippel, Ronald (Vo)
0395 - Sipzener, Sylvia (Vo)
0396 - Siro, June (Vo)
0397 - Siroto, Joseph (Tb)
0398 - Sisco, Charles (Vo)
0399 - Sisco, Donald (Vo)
0400 - Sisco, Harry (Vo)
0401 - Sisk, John J. (Vo)
0402 - Siska, Rudolph (Vo)
0403 - Siskind, Steven (Pn)
0404 - Sisti, John (Vo)
0405 - Sithens, Douglas (Vo)
0406 - Sitomer, Stephen (Vo)
0407 - Sitterle, Dorothy (Vo)
0408 - Sittler, Margaret (Vo)
0409 - Sivowitz, Jacob (Vo)
0410 - Sizer, Janita (Vo)
0411 - Sizer, Marjorie (Unspecified)
0412 - Sjuselius, Alice (Vo)
0413 - Skala, Frank (Vo)
0414 - Skala, Mildred (Vo)
0415 - Skeets, Juanita (Pn)
0416 - Skellen, Charles (Vo)

S

0417 - Skellen, Marie (Vo)
0418 - Skellen, Sheila (Vo)
0419 - Skelly, Eunice (Vo)
0420 - Skidmore, Arthur (Sax)
0421 - Skidmore, Doris (Vo)
0422 - Skidmore, Horace G. (Vo)
0423 - Skidmore, Rose (Vo)
0424 - Skiles, Jack (Gu)
0425 - Skillmann, Helen (Cl)
0426 - Skilton, Emma (Unspecified)
0427 - Skinkle, Dorothy (Vo)
0428 - Skinner, Ethelyn (Vo)
0429 - Skinner, Irma (Vo)
0430 - Skinner, Jefferson (Vo)
0431 - Skinner, Josephine (Vo)
0432 - Skinner, J. L. (Gu, Vo)
0433 - Skinner, Tessie (Vo)
0434 - Skipp, Miriam (Vo)
0435 - Sklarew, Nancy (Pn)
0436 - Skoman, Janet (Vo)
0437 - Skrefstad, Peter Haakon (Vo)
0438 - Slack, Donald (Vo)
0439 - Slack, Freddie (Orch)
0440 - Slack, Lee (Vo)
0441 - Slack, Marian (Vo)
0442 - Slade, Jennie (Vo)
0443 - Slade, Lucien (Vo)
0444 - Slade, Marie (Vo)
0445 - Slader, Jeffry (Tp, Co)
0446 - Sladovnik, Charles (Vi)
0447 - Sladovnik, Charles Jr. (Vi)
0448 - Slage, Bert (Vo)
0449 - Slager, Elena (Vo)
0450 - Slager, Elizabeth (Vo)
0451 - Slager, Leona (Vo)
0452 - Slager, Marion (Unspecified)
0453 - Slagle, Elise (Vo)
0454 - Slamow, Albert (Orch)
0455 - Slanetz, Charles (Sax)
0456 - Slapp, Walter (Vo)
0457 - Slater, Carol (Vo)
0458 - Slater, Earl (Vo)
0459 - Slater, Eleanor (Vo)
0460 - Slater, Janet (Vo)
0461 - Slater, Jean (Vo)
0462 - Slater, Joanne (Vo)
0463 - Slatis, Jessie (Vo)
0464 - Slatkowitz, Ben (Vi)
0465 - Slatoff, Doris (Vo)
0466 - Slattery, Edward (Vo)
0467 - Slattery, Louise (Vo)
0468 - Slavek, Claudette (Sax)

Next page

Once upon a time . . .

S

0469 - Slavin, Estella (Unspecified)
0470 - Slavin, Robert (Vo)
0471 - Slawson, Agnes (Vo)
0472 - Slawson, Carolyn (Pn)
0473 - Slechta, Francis (Ce)
0474 - Slechta, Joseph (Vi)
0475 - Sledge, Ernest (Tp)
0476 - Slesinger, Earl (Vi)
0477 - Slevers, Wilfred (Tb)
0478 - Slevin, Daniel (Vo)
0479 - Slezak, Leo (Vo)
0480 - Slier, Millie (Vo)
0481 - Slinn, Virginia (Vo)
0482 - Sloan, Jack (Vo)
0483 - Sloan, Mae (Vo)
0484 - Slonecki, Edward (Vi)
0485 - Slotkin, Abe (Vo)
0486 - Slocum, Grace (Vo)
0487 - Slootmaker, Lorraine (Pn)
0488 - Sluiter, Katherine (Vo)
0489 - Slutzky, Ella (Vo)
0490 - Sluzka, Henry (Vo)
0491 - Small, Christine (Vo)
0492 - Small, Doris (Vo)
0493 - Small, Joan (Pn, Vo)
0494 - Small, Mildred (Vo)
0495 - Small, Oggie (Vo)
0496 - Small, Paul (Song Stylist)
0497 - Small, Robert (Vo)
0498 - Smalling, Peggy (Vo)
0499 - Smalls, Tommy (Unspecified)
0500 - Smallwood, Shirley (Vo)
0501 - Smart, C. H. (Vi)
0502 - Smellegar, Alvina (Vo)
0503 - Smellegar, Arline (Vo)
0504 - Smeltzer, Marjorie (Vo)
0505 - Smeott, Mary (Pn)
0506 - Smerechmak, Jerry (Tp)
0507 - Smilkstein, Elaine (Pn)
0508 - Smiles, Rosalie (Cl)
0509 - Smiley, Eudie M. (Vo)
0510 - Smirnova, Vera (Vo)
0511 - Smith, Audrey (Vo)
0512 - Smith, Austin (Vo)
0513 - Smith, Avery (Vo)
0514 - Smith, Beatrice (Vo)
0515 - Smith, Caleb (Vo)
0516 - Smith, Calvin (Vo)
0517 - Smith, Carol Virginia (Vo, Unspecified)
0518 - Smith, Charles (Vo)
0519 - Smith, Charlotte (Vo)
0520 - Smith, Dave (Pn)

S

0521 - Smith, David (Dr, Tympani, Vo)
0522 - Smith, David (Vo)
0523 - Smith, Doris (Tu, Ho)
0524 - Smith, Eddie (Dr)
0525 - Smith, Edward (Vi)
0526 - Smith, Ellworth (Vo)
0527 - Smith, Elma (Vo)
0528 - Smith, Elmer (Vo)
0529 - Smith, Elspeth (Vo, Pn)
0530 - Smith, E. Vinifred (Vo)
0531 - Smith, Frederick (Vo)
0532 - Smith, F. L. (Vi)
0533 - Smith, Gail (Vo)
0534 - Smith, George Porter (Orch)
0535 - Smith, Gwendolyn (Vo)
0536 - Smith, Harold Osborn (Unspecified)
0537 - Smith, Hazel (Pn)
0538 - Smith, Henry (Sax)
0539 - Smith, Herb (Orch)
0540 - Smith, Holly (Vo)
0541 - Smith, Hope (Vo)
0542 - Smith, Howard (Vi)
0543 - Smith, Hubert (Unspecified)
0544 - Smith, Ida (Vo)
0545 - Smith, Jacqueline (Vo)
0546 - Smith, Jerry (Vo)
0547 - Smith, Jim Jam (Bass)
0548 - Smith, John (Ba)
0549 - Smith, John M. (Orch)
0550 - Smith, Julian D. (Pn, Or, Ch)
0551 - Smith, Katherine (Vo)
0552 - Smith, Katherine (Vi)
0553 - Smith, Kent (Unspecified)
0554 - Smith, K. Vinal (Tu)
0555 - Smith, Lee A. (Pn)
0556 - Smith, Leo (Pn)
0557 - Smith, Lewis S. (Vo)
0558 - Smith, Lois (Vo)
0559 - Smith, Lynn (Vo)
0560 - Smith, Malinda (Vo)
0561 - Smith, Marcie (Vi)
0562 - Smith, Marguerite (Pn)
0563 - Smith, Marilyn (Vo)
0564 - Smith, Marjorie Garrigus (Pn)
0565 - Smith, Mary Elizabeth (Vo)
0566 - Smith, Mary Nevins (Vo)
0567 - Smith, Matilda (Vo)
0568 - Smith, Mildred, Joanna (Pn)
0569 - Smith, Morley (Vo)
0570 - Smith, Naerne (Vo, Dr)
0571 - Smith, Paul (Ho)
0572 - Smith, Penney Sue (Vo)

Next page

Once upon a time . . .

S

0573 - Smith, Percy (Vi)
0574 - Smith, Polly (Vo)
0575 - Smith, Porter (Orch)
0576 - Smith, Raymond L. (Vi, Orch)
0577 - Smith, Reba Darling (Vo)
0578 - Smith, Reg (Vo)
0579 - Smith, Reuben (Vo)
0580 - Smith, Richard (Vo)
0581 - Smith, Robert (Perc)
0582 - Smith, Rosaline (Pn, Or, Vi)
0583 - Smith, Rose (Vo)
0584 - Smith, Sally (Vo)
0585 - Smith, Schuyler (Ly)
0586 - Smith, Shirley (Har)
0587 - Smith, Stanley (Co)
0588 - Smith, Stuart (Pn)
0589 - Smith, Stuff (Vi)
0590 - Smithe, Dolly (Unspecified)
0591 - Smithe, Robert (Unspecified)
0592 - Smolen, Adelaide (Vo)
0593 - Smolley, Mary (Vo)
0594 - Smyth, Barbara (Vo)
0595 - Smyth, George (Vo)
0596 - Smyth, Muriel (Vo)
0597 - Smythe, Edgar (Unspecified)
0598 - Smythe, Joseph P. (Vo)
0599 - Smythe, Kay (Vo)
0600 - Smyzer, Elliott (Co)
0601 - Snapp, Betty (Vo)
0602 - Snead, Ada Maree (Vo)
0603 - Snead, Paul (Vo)
0604 - Sneckenberg, Edward (Vo)
0605 - Snell, Charlotte (Vo)
0606 - Snell, Elsie (Vo)
0607 - Snell, Martha (Vo)
0608 - Snidero, Mirco (Vo)
0609 - Sniffen, Gladys (Bassoon)
0610 - Sniffen, Meade (Vo)
0611 - Sniffin, Charles P. (Unspecified)
0612 - Snipas, Vincent (Vo)
0613 - Snitkin, Nadia (Vo)
0614 - Snitko, Frances (Vo)
0615 - Snow, Anita (Vo)
0616 - Snow, Frederika (Vo)
0617 - Snow, Louise (Vo)
0618 - Snow, Sally (Vo)
0619 - Snowberger, Evelyn (Vo)
0620 - Snydam, Edith (Vo)
0621 - Snyder, Barbara (Tp, Co, Vo, Pn)
0622 - Snyder, Elizabeth (Ha)
0623 - Snyder, Emma (Vo)
0624 - Snyder, Florence (Vo)

S

0625 - Snyder, Gail (Vo)
0626 - Snyder, Freeman T. (Vo)
0627 - Snyder, Glenn (Unspecified)
0628 - Snyder, Grace Felice (Ly, Mu)
0629 - Snyder, Jaqueline (Vo)
0630 - Snyder, Janet (Vo)
0631 - Snyder, Marion (Vo)
0632 - Snyder, Pamela (Vo)
0633 - Snyder, Phil (Vo)
0634 - Snyder, Virginia (Vo)
0635 - Soah, Ludwig (Ha)
0636 - Sobel, Philip (Orch)
0637 - Sobel, Sylvia (Vo)
0638 - Sobel, Theodosia (Vo)
0639 - Soberski, Betty (Vo)
0640 - Sobol, Maria (Pn)
0641 - Soboleff, Walter (Unspecified)
0642 - Sobotka, Manfred (Ho)
0643 - Sobsey, Miriam (Vo)
0644 - Sochin, Albert (Vo)
0645 - Socier, Marie (Vo)
0646 - Soderlund, Charles (Vo)
0647 - Soes, Thomas E. (Vo)
0648 - Sofia, Marilyn (Vo)
0649 - Soffe, Bernard (Vi)
0650 - Soffregen, Walter (Ce)
0651 - Sofroniuk, Marja (Vo)
0652 - Sogman, Jackie (Vi)
0653 - Sohlber, Robert (Vo)
0654 - Sohmer, Judith (Pn)
0655 - Sohn, Edith (Vo)
0656 - Sohns, Adeline (Vi)
0657 - Sokilowski, Helen (Vo)
0658 - Sokol, Thurema (Har)
0659 - Sokoloff, Henry (Vo)
0660 - Sokoloff, Rosetta (Vo)
0661 - Sokolowska, Christine (Vo)
0662 - Sokolsky-Fried, Sara (Pn, Or)
0663 - Sola, Jimmie (Vo)
0664 - Sola, Rene (Ly, Mu)
0665 - Solar, Esther (Vo)
0666 - Solari, George W. (Unspecified)
0667 - Solathiel, Leon (Vo)
0668 - Solberg, Arnold (Vo)
0669 - Soldano, Pietro (Vo)
0670 - Soldiers, Toy (Vo)
0671 - Solek, Walter (Orch)
0672 - Soliday, Ray C. (Vo, Tp)
0673 - Solmer, Marian (Unspecified)
0674 - Soloff, Tamar (Unspecified)
0675 - Soloman, Nettie (Vo)
0676 - Solomon, Anna (Vo)

Next page

Once upon a time . . .

S

0677 - Solomon, Miriam (Pn)
0678 - Solomon, Nathan (Vo)
0679 - Solomon, Peggy (Vo)
0680 - Solomon, Raphael (Perc)
0681 - Solomon, Roslyn (Vo)
0682 - Solomon, Sydney (Vi)
0083 - Solomon, Yetta (Vo)
0684 - Solop, Edna (Vo)
0685 - Solovieff, Miriam (Unspecified)
0686 - Solow, Sam (Cl)
0687 - Solowieff, Waldimer (Vo)
0688 - Somer, Hilde (Pn)
0689 - Somers, Charles (Vo)
0690 - Somers, Edna (Vo)
0691 - Somes, Lloyd (Vo)
0692 - Somm, Esther (Vo)
0693 - Somma, Joseph (Vi)
0694 - Sommer, Edward (Vo, Dr, Orch)
0695 - Sommerville, James (Vi)
0696 - Somogi, Jayne (Vo)
0697 - Sondericker, Emily (Vo)
0698 - Sondheim, Stephen (Pn, Ly, Mu)
0699 - Soniske, Carmella (Vo)
0700 - Sonkin, Arnold (Vl)
0701 - Sonnee, Emma (Vo)
0702 - Sonnee, Lillian (Vo)
0703 - Sonner, Marion (Vi)
0704 - Soper, Kay (Unspecified)
0705 - Soper, Lois (Vo)
0706 - Soper, Vivian (Bugle)
0707 - Sopp, John (Vo)
0708 - Soren, Helena (Pn, Vo)
0709 - Sorensen, Edith Ann (Vo)
0710 - Sorensen, Hugh (Vo)
0711 - Sorensen, Hye (Vo)
0712 - Sorenson, Charles (Vo)
0713 - Soria, Caroline (Vo)
0714 - Soria, Mary Frances (Vo)
0715 - Sorin, Abby (Vi)
0716 - Sorin, Louis (Vo)
0717 - Sorlin, Victor (Ce)
0718 - Sorra, Roberto J. (Pn)
0719 - Sorrell, Charlotte (Vo, Pn)
0720 - Sorrell, Frank (Orch)
0721 - Sorriento, Salvatore (Vo, Tp)
0722 - Sosna, Elizabeth (Vo)
0723 - Soukup, Rose (Vo)
0724 - Southern, Ann (Vo)
0725 - Soubiran, Elizabeth (Vo)
0726 - Soule, Louis (Vo)
0727 - Soumain, Charles (Vo)
0728 - Sours, Joan (Vo)

S

0729 - South, Catherine (Vi)
0730 - Southard, Paul (Perc)
0731 - Southard, John (Vo)
0732 - Southard, Sealy (Pn, Acc)
0733 - Southe, Paul E. (Vo)
0734 - Souther, Pamela (Vo)
0735 - Southward, Betty (Vo)
0736 - Southwick, Edward (Ce)
0737 - Southworth, Guy (Vo)
0738 - Sovie, Alfred (Tu)
0739 - Soviero, Louise (Vo)
0740 - Soviero, Mildred (Vo)
0741 - Sowell, Saven (Vo)
0742 - Spadanuta, Anthony (Vo)
0743 - Spadanuta, Carolyn (Pn)
0744 - Spade, Sandy (Vo)
0745 - Spader, Barbara (Pn)
0746 - Spader, Marilyn (Pn)
0747 - Spadone, John (Unspecified)
0748 - Spafone, Pete (Vo)
0749 - Spagnolo, Paolo (Pn, Mu)
0750 - Spain, Arthur (Ba)
0751 - Spain, Laura (Vo)
0752 - Spalding, Alba (Vo)
0753 - Spalding, Cadena (Vo)
0754 - Spalding, Clara (Bass Fiddle)
0755 - Spalding, Marion (Pn)
0756 - Spaldo, Roslyn (Vo)
0757 - Spandonides, Hellas (Pn)
0758 - Spano, Michael (Vo)
0759 - Sparkes, Lenora (Vo)
0760 - Sparks, Ned (Vo)
0761 - Sparnroft, Conrad (Vo)
0762 - Spataro, Tony (Song Stylist)
0763 - Spates, Elaine (Vo)
0764 - Spatt, Irene (Vo)
0765 - Spaulding, Virginia (Vo)
0766 - Spaull, Guy (Vo)
0767 - Spear, Sheila (Pn, Or)
0768 - Specht, Irene E. (Vo)
0769 - Spector, Abie (Unspecified)
0770 - Speier, Susan (Vo)
0771 - Speight, Thomas (Vo)
0772 - Spellman, Alma (Pn)
0773 - Spellman, Charlotte (Vo)
0774 - Spellman, Gertrude Anne (Vo)
0775 - Spellman, Shirley (Vo)
0776 - Spencer, David (Vo)
0777 - Spencer, Donald (Vo)
0778 - Spencer, George B. (Vo)
0779 - Spencer, Gordon (Vo)
0780 - Spencer, Marbury (Vo)

Next page

Once upon a time . . .

S

0781 - Spencer, Mildred (Vo)
0782 - Spencer, Ralph (Vo)
0783 - Spencer, Raymond (Tp)
0784 - Spencer, Thomas (Vo)
0785 - Spenser, Ernest Edgell Jr. (Vo)
0786 - Sperl, Dorothy (Vo)
0787 - Sperling, John (Vo)
0788 - Spetta, Donald (Acc)
0789 - Spetzer, Esther P. (Vo)
0790 - Spezzano, Lia (Vo)
0791 - Spicci, Theresa (Vo)
0792 - Spicer, Agnes (Vo)
0793 - Spicer, Prescott (Vo)
0794 - Spickerman, Arthur (Dr)
0795 - Spiegel, Benjamin (Pn)
0796 - Spiegel, Charles (Vo)
0797 - Spiegel, Marian (Vo)
0798 - Spiegel, Motiea (Vo)
0799 - Spiegel, Tilda (Vo)
0800 - Spiegelman, Doris (Vi)
0801 - Spielberg, Leon (Vo)
0802 - Spielholz, David (Vo)
0803 - Spier, Eugene (Pn)
0804 - Spiers, Harry J. (Vo, Ch)
0805 - Spigel, Herman (Unspecified)
0806 - Spillane, Cornelius F. (Vo)
0807 - Spin, Ellen (Pn)
0808 - Spina, Obeta (Vo)
0809 - Spina, Ofelia (Vo)
0810 - Spina, Philip (Pn)
0811 - Spinelli, Blanche (Pn)
0812 - Spinelli, Marie (Vo)
0813 - Spingola, Christopher (Vi)
0814 - Spink, Marriet (Orch)
0815 - Spinner, Hortense (Unspecified)
0816 - Spinner, Frank (Vo)
0817 - Spinner, Ralph (Cl, Sax)
0818 - Spinzia, Norma (Vo)
0819 - Spira, Lois (Vo)
0820 - Spiral, Eilene (Unspecified)
0821 - Spirer, Ruth (Vo)
0822 - Spiro, Franz (Pn)
0823 - Spiro, Freida (Vo)
0824 - Spiro, Hariette (Vo)
0825 - Spiro, Mary (Vo)
0826 - Spiro, Raphael (Vi)
0827 - Spissinger, Ann (Vo)
0828 - Spissinger, Jane (Vo)
0829 - Spitaleri, Rome (Orch)
0830 - Spitz, Grace (Or, Ch)
0831 - Spitzer, Adele (Vo)
0832 - Spitzer, Irene (Vo)

S

0833 - Spitzer, Marjorie (Vo)
0834 - Spitzer, Molly (Vo)
0835 - Spivak, Esther (Vo)
0836 - Spivakovski, Tonu (Vi)
0837 - Spitzhoff, Valentine (Vi)
0838 - Spitznage, Adam (Vo)
0839 - Spizzichino, Aldo (Vi)
0840 - Splescia, Andy (Vo)
0841 - Spobert, William (Dr)
0842 - Spohr, George A. Jr. (Unspecified)
0843 - Spoonamore, Mary (Vo)
0844 - Spork, Howard (Vo)
0845 - Sposato, Minnie (Vo)
0846 - Sposi, Frank (Vo)
0847 - Spotts, David (Vo)
0848 - Sprague, Dorothy (Vo)
0849 - Sprague, Marjorie (Vo)
0850 - Sprano, Sarah (Vo)
0851 - Springer, Wanda (Vo)
0852 - Spruill, Charles (Vo)
0853 - Spruill, Katherine (Vo)
0854 - Spruill, Lillian (Unspecified)
0855 - Spuller, Louis (Vo)
0856 - Spurr, Donald (Unspecified)
0857 - Squee, Alfredo (Vi)
0858 - Squillini, John (Vo)
0859 - Squire, Betty (Vo)
0860 - Squire, Kenneth (Tu)
0861 - Squires, Audrey (Vo)
0862 - Squires, Carole (Vo)
0862 - Squires, Grace (Vo)
0864 - Squires, Guy (Vo)
0865 - Squires, Louise (Vo)
0866 - Squires, Patricia (Unspecified)
0867 - Srebnik, Jules (Vi)
0868 - St. Cyr, Lili (Vo)
0869 - St. Clair, Betty (Song Stylist)
0870 - St. Denis, Jeannette (Vo, Vi)
0871 - St. Dennis, Ruth (Unspecified)
0872 - St. John, Franklin (Cl)
0873 - St. John, Joan (Vo)
0874 - St. Lawrence, Maybelle (Vo)
0875 - St. Mauro, Gloria (Vo)
0876 - Stabile, Angelina (Pn)
0877 - Stabile, Annette (Vo)
0878 - Stabile, Marie (Vi)
0879 - Stabinsky, Helen (Vo)
0880 - Stabler, Harry (Vo)
0881 - Stacey, Charles (Vo)
0882 - Stachelroth, Dora (Vo)
0883 - Stachicwiz, Alice (Vi)
0884 - Stack, James (Vo)

Next page

Once upon a time . . .

S

0885 - Stackwell, Irene (Pn)
0886 - Stadler, Evelyn (Vo)
0887 - Stafford, Bill (Orch)
0888 - Stafford, Constance (Vo)
0889 - Stafford, Jo Elizabeth (Song Stylist)
0890 - Staggs, Jean (Vo)
0891 - Stagliano, James (Ho)
0892 - Stahl, Betty (Unspecified)
0893 - Stahl, Caroline (Unspecified)
0894 - Stahl, James (Vo)
0895 - Stahl, Katherine (Unspecified)
0896 - Stahl, O. (Vl)
0897 - Stahl, Robert (Unspecified)
0898 - Stahl, Willy (Vi, Orch)
0899 - Stahler, Leland (Sax)
0900 - Staib, Arthur (Dr)
0901 - Staiger, Dorothy (Vo)
0902 - Staiger, Rita (Vo)
0903 - Stainer, John (Vo, Mu)
0904 - Staite, Marie (Vo)
0905 - Stakemiller, Donald (Vo)
0906 - Stakes, Florence (Vo)
0907 - Stalb, Lillian M. (Vo)
0908 - Stalky, Linda (Pn)
0909 - Stalter, Elizabeth (Vo)
0910 - Stalter, Elwood (Unspecified)
0911 - Stalter, Evelyn (Vo)
0912 - Stalter, John (Vo)
0913 - Stalter, Mary (Vo)
0914 - Stalter, Ralph K. (Ch)
0915 - Stalzer, Lucy (Vo)
0916 - Stam, John (Db)
0917 - Stamm, Agatha (Vo)
0918 - Stamm, Eleanor (Co)
0919 - Stamm, William (Vo)
0920 - Stammel, Selma (Vo)
0921 - Stamos, Mary (Vo)
0922 - Stamp, Jean (Vo)
0923 - Stamper, Dave (Ly)
0924 - Stampfl, Henrietta (Vo)
0925 - Stampfl, John (Unspecified)
0926 - Stampfl, Walter (Vo)
0927 - Stanbrook, Ethel F. (Vo)
0928 - Stander, Edward (Vo)
0929 - Standerwick, John (Or, Ch)
0930 - Standhall, Tua (Pn)
0931 - Standridge, Betty (Vo)
0932 - Stanford, Eva (Vo)
0933 - Stang, Dorothy (Vo)
0934 - Stang, Louis (Vo)
0935 - Stanger, Barbara Grace (Vo)
0936 - Stanko, Al (Vo)

S

0937 - Stanko, Helen Marie (Unspecified)
0938 - Stanley, Arnold (Song Stylist)
0939 - Stanley, Dotty (Keyboard)
0940 - Stanton, Carol (Vo)
0941 - Stanton, George E. (Vo)
0942 - Stanton, Janet (Vo)
0943 - Staplefoot, Robah (Vo)
0944 - Stapleton, Mabel (Pn)
0945 - Star, Sylvia (Vo)
0946 - Starcke, Fred (Dr)
0947 - Stark, Beaumont (Unspecified)
0948 - Stark, Donald (Vo, Pn)
0949 - Stark, Mary (Vo)
0950 - Stark, Walter E. (Vo)
0951 - Starke, Pauline (Vo)
0952 - Starkey, Bud (Vo)
0953 - Starkey, Dorothy (Vo)
0954 - Starr, Al (Vo)
0955 - Starr, Kay (Song Stylist)
0956 - Starzinski, Ludwig (Vl)
0957 - Staser, Michael (Double Base)
0958 - Stassel, Madeline (Vo)
0959 - Stauber, Naomi (Pn)
0960 - Stauch, David (Unspecified)
0961 - Stauderman, Barbara (Vo)
0962 - Staudinger, Alfred (Vo)
0963 - Staudinger, Herbert S. (Vi)
0964 - Stauf, Jack (Vo)
0965 - Stauylaund, Lawrence (Orch)
0966 - Stavrides, Kathleen (Pn, Acc)
0967 - Stein, Sol (Vi)
0968 - Sterling, John (Co)
0969 - Stearn, Bill (Pn)
0970 - Sternberg, Dorothy (Vo)
0971 - Sterne, Colin (Fl, Fife)
0972 - Stearns, Carl (Vo)
0973 - Stearns, Shirley (Vo)
0974 - Stearns, William O. Jr, (Vo, Ch)
0975 - Stears, Shirley (Vo)
0976 - Stebbins, Rollin (Tb)
0977 - Stebner, Eleanor (Vo)
0978 - Stec, Irene (Unspecified)
0979 - Stecher, Muriel (Vo)
0980 - Steck, Barbara (Pn)
0981 - Steck, Caroline (Vo)
0982 - Stecker, Melvin (Pn)
0983 - Stecking, Veronica (Vo)
0984 - Steckle, Mildred (Vo)
0985 - Steckler, Archie (Sax)
0986 - Steckler, Ruth (Vo)
0987 - Steele, David (Vo)
0988 - Steele, Lilian (Vo)

Next page

Once upon a time . . .

S

0989 - Steele, Margaret (Vo)
0990 - Steele, Mary (Vo)
0991 - Steelman, Marion B. E. (Vo)
0992 - Steen, Clifford (Vo)
0993 - Steenland, George (Vo)
0994 - Stefanina, Liliana (Vi)
0995 - Steger, Francine (Pn)
0996 - Stegmayer, Fred (Vi)
0997 - Steichen, Rodina (Vo)
0998 - Steigman, Ethel (Vi)
0999 - Stein, Martin (Pn)
1000 - Steinback, Phyllis (Pn)
1001 - Steinberg, Ellen (Unspecified)
1002 - Steinberg, Joyce Elizabeth (Vo)
1003 - Steinbicker, Elise (Vo)
1004 - Steinboch, Helen (Vi)
1005 - Steinbrenner, Elsa (Unspecified)
1006 - Steinbrenner, Henry (Unspecified)
1007 - Steiner, Agnes (Pn, Vo)
1008 - Steiner, Ernest E. (Pn)
1009 - Steiner, Frank (Bassoon)
1010 - Steiner, Judith (Pn)
1011 - Steiner, Robert (Unspecified)
1012 - Steiner, Terry (Pn)
1013 - Steinert, Howard (Pn)
1014 - Steinger, Katharine (Vo)
1015 - Steinger, Mildred (Vo)
1016 - Steininger, Mildred (Unspecified)
1017 - Steininger, Paul (Vo)
1018 - Steinman, Henry (Dr)
1019 - Steinmetz, Bertha (Vo)
1020 - Steinmetz, Edith Okerlund (Pn)
1021 - Steinmetz, Harry (Cl)
1022 - Steinvold, Marie (Pn)
1023 - Steirn, Esther (Pn)
1024 - Steisel, Sylvia (Unspecified)
1025 - Stejskal, Barney (Vo)
1026 - Stella, Patricia (Vo)
1027 - Stellges, Virginia (Vo)
1028 - Stelter, Charles (Vo)
1029 - Stelter, Jean (Vo)
1030 - Stelz, Evelyn (Vo)
1031 - Stelzer, Madeline (Vo)
1032 - Stemmerman, Howard (Vo)
1033 - Stemmerman, John C. (Vi)
1034 - Stenger, Elsa(Vo)
1035 - Stenger, John S. (Vo)
1036 - Steniger, Catherine (Vo)
1037 - Stenius, Ralph (Vo)
1038 - Stensworld, John (Unspecified)
1039 - Stensworld, Thomas (Tp)
1040 - Stentaford, Shirley (Vo)

S

1041 - Stenwall, Elfrida (Vo)
1042 - Stenwold, Thomas (Tp)
1043 - Stenzel, Kurt (Vo)
1044 - Stephan, Marjorie (Vo)
1045 - Stephan, Miles R. (Vo)
1046 - Stephany, Frederick (Vl)
1047 - Stephens, Anna (Pn)
1048 - Stephens, Charles (Vo)
1049 - Stephens, Fred (Vo)
1050 - Stephens, Patricia (Vo)
1051 - Stephens, Pearl (Pn)
1052 - Stephenson, Dolores (Vo)
1053 - Stephenson, Marie (Vo)
1054 - Stephenson, William (Vo, Cl, Co)
1055 - Stepnoski, Genevieve (Vo)
1056 - Steponshkin, Strphen (Vo)
1057 - Steptoe, Sarah (Vo)
1058 - Sterbelck, Helen (Vo)
1059 - Sterling, Louise (Vo)
1060 - Sterling, Mary (Vo)
1061 - Stermer, Gladys (Vo)
1062 - Sterling, Robert (Unspecified)
1063 - Stern, Edith (Vo)
1064 - Stern, Janet (Unspecified)
1065 - Stern, Lois (Vo)
1066 - Stern, Peter (Vo)
1067 - Stern, Sonia (Vo)
1068 - Sternad, John (Vo)
1069 - Sternau, Billy (Pn)
1070 - Sternberg, Henry (Unspecified)
1071 - Sternburg, Allen (Unspecified)
1072 - Sterne, Robert (Vi)
1073 - Sterner, Donna (Vo)
1074 - Sterner, Judith (Vo)
1075 - Sterns, Buckles (Vo)
1076 - Sterns, Dorothy (Vo)
1077 - Sterns, Richard (Vo)
1078 - Sternstein, Amelie (Vo)
1079 - Sternstein, Charles (Vo)
1080 - Sternstein, Cora (Vo)
1081 - Sternstein, Mary (Vo)
1082 - Sterzenbach, Isabel (Vo)
1083 - Stessin, Herbert (Pn)
1084 - Stetkowicz, Joseph (Vi)
1085 - Stetson, Arthur (Ce)
1086 - Stetz, Betty (Vo)
1087 - Stetz, Eugene (Vo)
1088 - Steuber, Earl (Sax)
1089 - Steubing, Irving (Vo)
1090 - Steurer, Kenneth (Vo)
1091 - Steurvant, Irene Ellen (Unspecified)
1092 - Stevens, Anne (Pn)

Next page

Once upon a time . . .

S

1093 - Stevens, Charlotte (Unspecified)
1094 - Stevens, David (Vo)
1095 - Stevens, Douglas (Vo)
1096 - Stevens, Eleanor (Vo)
1097 - Stevens, Hildegarde (Vo)
1098 - Stevens, Joyce (Vo)
1099 - Stevens, Judy (Vo)
1100 - Stevens, Kenneth (Vo)
1101 - Stevens, Linda (Vo)
1102 - Stevens, Marjorie (Vo)
1103 - Stevens, Mildred (Vo
1104 - Stevens, Roseanne (Vo)
1105 - Stevens, Timothy (Vo)
1106 - Stevens, Vera (Vo)
1107 - Stevens, Wilbur (Vo)
1108 - Stevens, Wilfred (Vo)
1109 - Stevenson, Andrew (Vo)
1110 - Stevenson, Carol (Vo)
1111 - Stevenson, Isabel (Vo)
1112 - Stevenson, Mary Lou (Vo)
1113 - Stevenson, Maxine (Vo)
1114 - Steward, Richard (Vo)
1115 - Stewart, Alan C. (Vi)
1116 - Stewart, Almeta (Song Stylist)
1117 - Stewart, Barbara Babs (Vo)
1118 - Stewart, Chester (Vo)
1119 - Stewart, Cynthia (Vo)
1120 - Stewart, Barbara (Pn)
1121 - Stewart, Brooks (Vo)
1122 - Stewart, Edith (Vo)
1123 - Stewart, Eleanore (Har, Pn)
1124 - Stewart, Fay (Vo)
1125 - Stewart, Florence M. (Vo, Pn)
1126 - Stewart, Fred (Vo)
1127 - Stewart, Goldwin (Vo)
1128 - Stewart, Harvey (Vo)
1129 - Stewart, Kathleen (Pn)
1130 - Stewart, Madlyn (Vo)
1131 - Stewart, Marcelle (Vo)
1132 - Stewart, Maria (Vo)
1133 - Stewart, Matilda (Vi)
1134 - Stewart, Tottie (Song Stylist)
1135 - Steward, Richard (Vo)
1136 - Steyert, William (Vo)
1137 - Stiassni, Sylvia (Vo)
1138 - Stich, Paul (Vo)
1139 - Stickelman, Arthur (Unspecified)
1140 - Stickle, Helen (Vo)
1141 - Stickney-Moeller, Ruth (Vi)
1142 - Stiegler, Karen (Vo)
1143 - Stiegler, Paul (Vo)
1144 - Stieglitz, Irma (Vo)

S

1145 - Stiehler, Conrad (Vo)
1146- Stiehler, Nadene (Vo)
1147 - Stienkraus, Arthur (Vo)
1148 - Stieri, Emanuele (Vo)
1149 - Stigers, Joel (Pn)
1150 - Stila, Margaret (Vo)
1151 - Stiles, Elliott M. (Vo)
1152 - Stiles, Vernon (Vo)
1153 - Stiles, Virginia (Pn)
1154 - Still, Frances (Vo)
1155 - Still, Jack (Orch)
1156 - Still, Joanne Evalyn (Vo)
1157 - Still, Mary (Vo)
1158 - Still, R. (Ob)
1159 - Still, Wilfred (Vo)
1160 - Stiller, Henry H. (Vo)
1161 - Stiller, Jerry (Vo)
1162 - Stillings, Kemp (Vi)
1163 - Stillman, Mitjia (Vi)
1164 - Stillman, Myron (Vo)
1165 - Stillwell, Arnold (Vo)
1166 - Stillwell, Dawn (Vo)
1167 - Stillwell, Roberta (Vo)
1168 - Stillwell, Ruth (Vo)
1169 - Stimmel, Arthur (Vo)
1170 - Stinson, Betsy (Pn, Or, Ch)
1171 - Stires, Earle (Vo)
1172 - Stirling, Catherine Bonneau (Vo)
1173 - Stitter, Arlene (Unspecified)
1174 - Stitter, Ginny (Unspecified)
1175 - Stitzel, Harry (Vi)
1176 - Stitzel, Helen (Vo)
1177 - Stix, Daniel (Vo)
1178 - Stock, June (Vo)
1179 - Stockbridge, Kay (Pn)
1180 - Stocker, Ronald (Vo)
1181 - Stockett, Wesley (Unspecified)
1182 - Stockman, Abram (Vi)
1183 - Stockman, Art (Tp)
1184 - Stockman, Wilma (Vo)
1185 - Stockton, Ann Mason (Har)
1186 - Stockton, Jean (Vo)
1187 - Stoddard, Audrey (Vo)
1188 - Stoddard, Betty (Vi, Pn)
1189 - Stoddard, Clinton (Vo)
1190 - Stoddard, Donald (Vo)
1191 - Stoddard, Gertrude Hilton (Pn)
1192 - Stoddard, Patricia (Vo)
1193 - Stoddard, Shirley (Vo)
1194 - Stoecker, Karl (Vo)
1195 - Stoessel, Julia (Vi)
1196 - Stohl, Virginia (Vo)

Next page

Once upon a time . . .

S

1197 - Stokes, Jay (Vo)
1198 - Stokes, Jeanette (Unspecified)
1199 - Stokes, Lillian (Vo)
1200 - Stokes, Mae (Pn)
1201 - Stokes, Rickey (Vo)
1202 - Stokey, Jane (Vo)
1203 - Stole, Beverly (Pn)
1204 - Stoll, Anna (Vo)
1205 - Stoll, George (Orch)
1206 - Stoll, John (Vo)
1207 - Stolte, Ethel (Vo)
1208 - Stolz, Virginia (Vo)
1209 - Stolzenberg, Thea (Vo)
1210 - Stomberg, Edith (Gu, Ba)
1211 - Stone, Arletta (Vo)
1212 - Stone, Charles (Vo)
1213 - Stone, Clair (Song Stylist)
1214 - Stone, David (Vo)
1215 - Stone, Ebba (Vo)
1216 - Stone, Elizabeth (Vo)
1217 - Stone, Eugene (Unspecified)
1218 - Stone, George (Vo)
1219 - Stone, Lee (Orch)
1220 - Stone, Lucy (Vo)
1221 - Stone, Rita (Vo)
1222 - Stone, Richard (Vo)
1223 - Stone, Wayne (Dr)
1224 - Stone, Winthrop (Vo)
1225 - Stonelli, Richard (Sax)
1226 - Stoner, Winifred Sackville 2nd Jr. (Ly, Mu)
1227 - Stonestreet, Lloyd (Vi)
1228 - Stoney, Blanche (Vo)
1229 - Stonier, Charles E. (Vo)
1230 - Stonum, Harry (Dr)
1231 - Stoothoff, Elizabeth (Vo)
1232 - Storch, W. (Vi)
1233 - Storey, Philip (Vo)
1234 - Storie, Mabel (Vo)
1235 - Storing, Eleanor (Pn)
1236 - Stork, Regina (Vo)
1237 - Storm, Marion (Vo)
1238 - Storms, Dora (Vo)
1239 - Storms, Gloria (Vo)
1240 - Storrs, Alice K. (Vo)
1241 - Storrs, Inez (Vo)
1242 - Story, Dorothy (Vo)
1243 - Stracciari, Riccardo (Vo)
1244 - Straut, Marjorie B. (Vo)
1245 - Stravinos, Martha (Vl)
1246 - Strayler, Joan (Fl)
1247 - Strayton, Robert (Vo)
1248 - Strebel, Leo (Vo)

S

1249 - Streck, Louis (Vo)
1250 - Street, Edith (Vo)
1251 - Street, Irene (Vo)
1252 - Streeter, Kenneth (Vo)
1253 - Streib, Lillian (Vo)
1254 - Streifer, Mildred (Vo)
1255 - Streisfeld, Beth (Pn)
1256 - Streitfeld, Meg (Pn)
1257 - Strenger, George (Vi, Perc)
1258 - Strianese, Michael (Vo)
1259 - Strickland, Earl (Bass)
1260 - Strickland, Eleanor (Vo)
1261 - Strickland, Earl E. (Vo)
1262 - Strickland, Jim (Vo)
1263 - Strickland, Mary (Vo, Tp)
1264 - Strickland, Paula (Pn)
1265 - Strickland, Suzanne (Vo)
1266 - Strickland, William (Tp)
1267 - Strier, Robert (Vo)
1268 - Strifer, Dorothy (Unspecified)
1269 - Strilowich, Helen (Vo)
1270 - Strindberg, Bertil (Vo)
1271 - Stringham, Dorothy (Vo)
1272 - Stringham, Veronica (Vo)
1273 - Stringman, Carol (Vo)
1274 - Strobel, Charles (Co)
1275 - Strobel, Gretchen (Vo)
1276 - Stroebel, William (Vo, Vi)
1277 - Stroehlin, Alice (Vo)
1278 - Strohm, Walter (Tb)
1279 - Strohsall, Dorothy (Vo)
1280 - Strom, Edith (Vo)
1281 - Strong, Billy (Cl)
1282 - Strong, Brenda (Pn)
1283 - Strong, Genesta (Pn)
1284 - Strong, Edward (Vo)
1285 - Strong, James (Pn)
1286 - Strong, Leah (Vo)
1287 - Strong, Walter (Vo)
1288 - Strothkamp, Charles C. (Cl)
1289 - Stroud, David (Vo)
1290 - Stroud, Laura (Pn)
1291 - Strouse, Guy (Tb)
1292 - Strube, Gustav (Mu)
1293 - Strumminger, Helen (Vo)
1294 - Strumpf, Syd (Vo)
1295 - Strutton, Lois (Vo)
1296 - Struzeski, Valerie (Vo)
1297 - Strycker, William (Cl)
1298 - Stryker, Mildred (Vo)
1299 - Stuart, Duncan (Vo)
1300 - Stuart, Fred (Vo)

Next page

Once upon a time . . .

S

1301 - Stuart, Lynn (Vo)
1302 - Stuart, Marion (Vo)
1303 - Stuart, Shirley (Pn)
1304 - Stubb, Richard (Vi)
1305 - Stubbins, George (Vo)
1306 - Stubstad, Franklin (Pn)
1307 - Studholme, Donald (Vo)
1308 - Studwell, Fred C. (Ch)
1309 - Stug, Augusta (Unspecified)
1310 - Stug, Ida (Unspecified)
1311 - Stuhlman, Roy (Dr)
1312 - Stuhr, Eileen (Vo)
1313 - Stuka, Ted (Vo)
1314 - Sullivan, Carol (Pn)
1315 - Sullivan, Mattie (Pn)
1316 - Stume, Richard (Dr)
1317 - Stume, Shirley (Fl, Piccolo)
1318 - Stumme, Ann (Vo)
1319 - Stumme, Joan (Cl)
1320 - Stumme, Marjorie (Vo)
1321 - Stumpe, William (Unspecified)
1322 - Stumpo, Mary (Vo)
1323 - Stuphen, Liela (Pn)
1324 - Sturges, Preston (Ly)
1325 - Suarez, Natalia Arostegul (Vo)
1326 - Sudner, Michael (Vo)
1327 - Sugden, Jeanne (Har)
1328 - Sugg, Bill (Vo)
1329 - Sullivan, Cecil (Vo)
1330 - Sullivan, Gretta (Vo)
1331 - Sullivan, Lawrence (Unspecified)
1332 - Sullivan, Marine (Vo)
1333 - Sullivan, Patricia (Pn)
1334 - Sumac, Yma (Vo)
1335 - Sunahara, Michiko (Vo)
1336 - Sundberg, Eleanor (Pn)
1337 - Suroweic, Henry (Vi)
1338 - Surrasco, Adrienne (Vo)
1339 - Sutherland, Charles (Vi)
1340 - Suthern, Orrin Clayton 2d (Or, Ch)
1341 - Sutphen, Liela (Pn)
1342 - Sutphin, Lou (Ce)
1343 - Sutro, Ottilie (Pn)
1344 - Sutro, Rose (Pn)
1345 - Sutter, John (Vo)
1346 - Sutter, Virginia (Vo)
1347 - Sutton, Kenneth (Vo)
1348 - Sutton Peter (Vo)
1349 - Suydam, Arthur (Pn)
1350 - Suydam, Gladys (Vo)
1351 - Suzousky, Sam (Bass)
1352 - Svanhoff, Set (Vo)

S

1353 - Svasek, Arthur Jr. (Vo)
1354 - Svasek, Joan (Vo)
1355 - Swain, Alice (Vo)
1356 - Svetloff, Vladimir (Vo)
1357 - Swain, Reginald F. (Vo, Ch)
1358 - Swan, Mary (Pn)
1359 - Swanson, Frances (Vo)
1360 - Swanson, Gunnar (Fl)
1361 - Swanson, Judith (Vo)
1362 - Swanson, Lynne (Vo)
1363 - Swanson, Richard Jr. (Vo)
1364 - Swart, Janet (Vi)
1365 - Sweeney, James (Vo)
1366 - Sweeney, Laurence (Unspecified)
1367 - Sweet, Esther (Vo)
1368 - Sweet, Charles (Vo)
1369 - Sweet, Edward (Cl)
1370 - Sweet,Lloys (Unspecified)
1371 - Sweet, Myron (Vl)
1372 - Sweet, Raymond (Vo)
1373 - Sweet, Sylvia (Vo)
1374 - Sweet, Virginia (Vo)
1375 - Sweezey, Robert (Cl)
1376 - Sweezy, Marion (Vo)
1377 - Sweigert, Grace (Pn)
1378 - Swengel, Bertha (Pn)
1379 - Swensen, Virginia (Vo)
1380 - Swenson, Dagmar (Tp)
1381 - Swenson, Norman (Sax)
1382 - Swenson, Thelma (Pn)
1383 - Swergesky, Olive (Vo)
1384 - Swerling, Joe (Ly)
1385 - Swett, Joan (Pn, Cl)
1386 - Swezey, Elbert (Vo)
1387 - Swezey, Jeannette (Vl)
1388 - Swiatek, Alice (Vi)
1389 - Swift, Helen Gordon (Pn)
1390 - Swift, Susan (Pn)
1391 - Swinton, Cayme (Vo)
1392 - Swirno, Alan (Unspecified)
1393 - Swirsky, Elaine (Vo)
1394 - Switzler, Marjorie (Vo)
1395 - Swoboda, Henry (Unspecified)
1396 - Swoboda, Stanley (Vo)
1397 - Swords, Nary Jane (Unspecified)
1398 - Swyers, Nancy (Vo)
1399 - Sylvester, Hannah (Song Stylist)
1400 - Sylvester, Richard (Vo)
1401 - Sylvia, Gloria (Vo)
1402 - Syme, Emma (Vo)
1403 - Symms, Isabelle (Vo)
1404 - Symons, James (Vo)

Next page

Once upon a time . . .

S

1405 - Synakowski, Kalixt (Tb)
1406 - Synacowski, Mary (Vo)
1407 - Syphers, Edward (Unspecified)
1408 - Syril, Jenny (Vo1)
1409 - Szabo, Gloria (Vo)
1410 - Szabo, Paul (Ce)
1411 - Szedlock, Rosemary (Pn)
1412 - Szkirel, Edward (Vo)
1413 - Szule, Roman (Timpani)
1414 - Szurka, Edward (Ce)
1415 - Sailes, Billy (Pn)
1416 - Salt, Ray (Tu)
1417 - Salzer, Erwin (Vo, Vi)
1418 - Sarge, Muriel (Vo)
1419 - Saunders, Burrelley (Bass)
1420 - Schaen, Susan (Unspecified)
1421 - Schenck, Al (Unspecified)
1422 - Scudder, Lila (Vo)
1423 - Segal, Naomi (Vo, Unspecified)
1424 - Segal, Ruth (Vo, Unspecified)
1425 - Seiter, Carol (Vo)
1426 - Senney, Carl (Vo)
1427 - Shahn, John (Gu)
1428 - Shirk, Ira (Ho)
1429 - Shoemaker, Wimpy (Tb, Orch)
1430 - Shulman, Sandra (Unspecified)
1431 - Siekmann, Frank (Orch)
1432 - Singer, George (Tp)
1433 - Solan, Ruth (Cl)
1434 - Sopczak, Johnny (Orch)
1435 - Sperrazza, Sol (Tp)
1436 - Splawn, Johnny (Tp)
1437 - Squires, Clement (Cl)
1438 - Stafford, Margaret (Vi)
1439 - Stanislaw, Stanley (Sax)
1440 - Starcke, Robert (Tp)
1441 - Stark, Lillian (Vo)
1442 - Stein, Lou (Pn)
1443 - Steve, Norma (Vl)
1444 - Stewart, Mary (Vi)
1445 - Stitt, Sonny (Sax)
1446 - Stockinger, Loraine (Ho)
1447 - Stojowski, Sigismond (Pn, Mu)
1448 - Stong, Ray (Ho)
1449 - Straney, Jim (Pn)
1450 - Stryker, Mirian (Ce)
1451 - Sturm, Judy (Pn)
1452 - Sturm, Shirley (Pn)
1453 - Sudman, Mildred (Bells)
1454 - Swezey, John (Cl, Co)
1455 - Schwarzkopf, Elizabeth (Vo)

. . . . . .

T

0001 - Tabaschnick, Pearl (Vo)
0002 - Tabbott, Joan (Vo)
0003 - Tackeray, Betty Ann (Vo)
0004 - Tafrow, Dan (Pn)
0005 - Tak, E. (Vi)
0006 - Tally, Joe (Vo)
0007 - Tamme, Charles (Vo)
0008 - Timmer, Henry (Vl)
0009 - Tangeman, Nell (Vo)
0010 - Tannuccilli, Ann (Vo)
0011 - Tapley, Daisy (Ch)
0012 - Tapley, Roland (Vi)
0013 - Tapp, David (Vi)
0014 - Tarantino, Dorothy (Vo)
0015 - Tarkajian, Mary (Vi)
0016 - Tartas, Morris (Vl)
0017 - Tauber, Faye (Vo)
0018 - Taylor, H. S. (Co)
0019 - Taylor, Lodie (Unspecified)
0020 - Teiko, J. (Bass)
0021 - Tejada (de), Miguel Lerdo (Orch)
0022 - Tekula, J. (Ce)
0023 - Temple, Russell (Pn)
0024 - Terasova, Nina (Vo)
0025 - Testa, Gino (Vo)
0026 - Teter, George (Unspecified)
0027 - Teter, Paul (Dr)
0028 - Teter, William (Unspecified)
0029 - Thayer, Gordon (Pn)
0030 - Thomas, Frederic (Vo)
0031 - Thompson, Beachey (Vo)
0032 - Thompson, Beryl (Sax)
0033 - Thompson, William D. (Bassoon)
0034 - Thornton, Anne (Unspecified)
0035 - Thornton, Austin (Vi)
0036 - Thornton, Marilyn (Vo)
0037 - Thoulow, C. (Vi)
0038 - Thuenemann, Margaret (Vo)
0039 - Thurston, Gladys (Cl)
0040 - Tibbets, Paul (Vi)
0041 - Tibone, Patricia (Pn)
0042 - Tibor, Zelig (Vi)
0043 - Tice, David (Pn, Or)
0044 - Tice, Le Roy (Vo)
0045 - Tice, Marion (Vo, Ch)
0046 - Tichler, Elaine (Pn)
0047 - Tichler, Martha (Pn)
0048 - Tidaback, Eleanor (Vo)
0049 - Tidleman, Nancy (Vo)
0050 - Tiebout, Ralph H. 3d (Vo)
0051 - Tiedemann, Eleonor (Vo)
0052 - Tiedemann, John (Vi)

Next page

Once upon a time . . .

T

0053 - Tiedemann, William (Vo)
0054 - Tierney, Jean (Bassoon)
0055 - Tietgen, Ken (Orch)
0056 - Tietjen, Edith (Vo)
0057 - Tiffany, Donald (Vo)
0058 - Tiffany, Joanne (Vo)
0059 - Tiffany, Marie (Vo)
0060 - Tiger, Hamilton (Vi)
0061 - Tighe, Jean (Song Stylist)
0062 - Tilberg, Benjamin (Vo)
0063 - Tilden, Charles W. (Vo)
0064 - Tilden, Henry (Vi)
0065 - Tilken, Samuel (Tb)
0066 - Tilles, Polly (Vo)
0067 - Tilp, Thomas (Pn)
0068 - Tilstra, Viola (Vo)
0069 - Tilt, Virginia (Vo)
0070 - Tilton, Edward H. (Vo)
0071 - Tilton, George I. (Unspecified)
0072 - Tilton, Jean (Vo)
0073 - Tilton, Martha (Vo)
0074 - Timber, Raymond (Co)
0075 - Timberlin, Neil (Tp)
0076 - Timer, Julia (Vo)
0077 - Timler, Simona (Vo)
0078 - Timmerman, Bertha (Vo)
0079 - Timmes, Charles J. (Vo)
0080 - Timmons, Rodester (Vo)
0081 - Timoney, Muriel (Vo)
0082 - Timpa, Salvatore (Vi)
0083 - Timpano, Dominic (Vo)
0084 - Timpano, Joseph (Vo)
0085 - Tineo, Florence (Vo)
0086 - Tinkham, Phyllis (Vo)
0087 - Tinnerman, Bruno (Vi)
0088 - Tinney, William (Vo)
0089 - Tiomtin, Dmitri (Pn)
0090 - Tischerm, August (Vo)
0091 - Tisen, Peter (Cl)
0092 - Tiska, Allen (Vo)
0093 - Tisolino, Peter (Vo)
0094 - Titcomb, Eleanor (Vo)
0095 - Titolo, Jack (Unspecified)
0096 - Titone, Angelo (Vo)
0097 - Titone, Anthony (Vo)
0098 - Titterton, Edith (Pn, Or)
0099 - Titus, Adeline (Vo)
0100 - Titus, Arthur (Vo, Cl)
0101 - Titus, Clayton (Vo)
0102 - Titus, Helen (Pn, Or)
0103 - Titus, Margaret (Pn, Or)
0104 - Titus, Marilyn (Vo)

T

0105 - Titus, Russell (Vo)
0106 - Titus, Sidney (Ce)
0107 - Titus, William (Vo)
0108 - Tive, Helen (Vo)
0109 - Tjaden, Olive (Vo)
0110 - Toal, Catherine (Vo)
0111 - Toback, Herman (Vo)
0112 - Tobey, Franklin (Vo)
0113 - Tobias, Belle (Vo)
0114 - Tobin, Dan (Vo)
0115 - Tobin, Dick (Pn)
0116 - Tobin, Estelle (Vo)
0117 - Tobin, Fred (Song Stylist)
0118 - Tobin, John J. (Vo)
0119 - Tobin, Maribeth (Vo)
0120 - Tobin, Shirley (Song Stylist)
0121 - Tobitt, Janet Evelyn (Ly)
0122 - Todahl, Marion (Vo)
0123 - Todd, Harold (Vo)
0124 - Todd, Margery (Pn)
0125 - Todd, Mattie (Vo)
0126 - Todd, Orrin (Unspecified)
0127 - Todd, Percy E. (Vo)
0128 - Todman, Clarence (Pn)
0129 - Todora, Nancy (Vo)
0130 - Toehland, Mae (Pn, Or)
0131 - Toffer, Mildred (Vo)
0132 - Toft, Joseph (Vo)
0133 - Togel, Mae (Vo)
0134 - Tohm, Holley (Pn)
0135 - Tokais, Laszlo (Unspecified)
0136 - Tolberg, Skeets (Unspecified)
0137 - Tolces, Sadie (Pn)
0138 - Toles, Minerva (Vo)
0139 - Tolfsen, Elise (Vo)
0140 - Tolley, Rodney (Unspecified)
0141 - Tolley, Stuart (Vo)
0142 - Tolnes, Jack (Vo)
0143 - Tolson, T. E. Jr. (Vo)
0144 - Toldo, Raymond (Vo)
0145 - Tolomeo, Michael (Vi)
0146 - Tolve, Anne (Vo)
0147 - Tomars, Adolph (Vo)
0148 - Tomasheski, Stanley (Unspecified)
0149 - Tomasheski, Viola (Vo)
0150 - Tomasheski, Walter (Co)
0151 - Tomashoff, Evelyn (Pn)
0152 - Tomasso, S. (Vi)
0153 - Tomasson, Richard (Ce)
0154 - Tomasow, Jan (Vi, Orch)
0155 - Tomes, George (Vo)
0156 - Tomkinson, Harriet (Vo)

Next page

Once upon a time . . .

T

0157 - Tomlin, Frank (Pn)
0158 - Tommins, Katherine (Vo)
0159 - Tomovick, John (Co, Sousaphone)
0160 - Tomovick, Statia (Vo)
0161 - Tomovick, Theresa (Vo)
0162 - Tompkins, Adelaide (Vo)
0163 - Tompkins, Daniel (Vo)
0164 - Tomkins, Don (Vo)
0165 - Tompkins, D. Downing (Vo)
0166 - Tompkins, Gloria (Pn)
0167 - Tompkins, Mary Lou (Vo)
0168 - Tompkins, Niles (Fl)
0169 - Tompkinson, Fay (Vo)
0170 - Tompkinson, Harriet (Vo)
0171 - Tomplins, Daniel (Cl)
0172 - Tompsen, Richard (Pn)
0173 - Tompson, Hugh (Vo)
0174 - Tompson, A. Russell (Vo)
0175 - Toncklemán, Patricia (Mu)
0176 - Tone, Louise (Vo)
0177 - Toner, Joeseph (Vo)
0178 - Toner, Mary (Vo)
0179 - Toner, Patricia (Vo)
0180 - Tong, He (Vo)
0181 - Tonhazy, Francis (Vi)
0182 - Tonjes, William (Vo)
0183 - Tonner-Ellis, Harriet (Unspecified)
0184 - Tonnesen, Edna (Ho)
0185 - Tonneson, Harold (Pn9
0186 - Toohig, Arthur (Vi)
0187 - Toohill, Eileen (Vo)
0188 - Tooker, Hope (Pn)
0189 - Tooker, Shirley (Unspecified)
0190 - Tooker, Wilson (Co)
0191 - Tool, Catherine (Vo)
0192 - Tool, Walter B. (Vo)
0193 - Tooley, Dorothea (Vo)
0194 - Toomey, Marjorie (Vo)
0195 - Toomey, Patricia (Vo)
0196 - Toothe, Helen (Unspecified)
0197 - Topal, Lynette (Song stylist)
0198 - Topalian, Shake (Mu, Vo)
0199 - Topol, Lynette (Song Stylist)
0200 - Topolsky, M. (Bass)
0201 - Toppin, Novello (Vo)
0202 - Topping, Bessie (Vo)
0203 - Topping, Doris (Vo)
0204 - Topping, Graydon (Unspecified)
0205 - Topping, Harold (Vo)
0206 - Topping, Merrell (Vo)
0207 - Topping, Mildred (Vo)
0208 - Topping, Russell (Vo)

T

0209 - Torgerson, Ulita (Vo)
0210 - Torn, Iris (Pn)
0211 - Torigi, Richard (Vo)
0212 - Tornay, George (Vo)
0213 - Tornquist, Andrew (Vo)
0214 - Toro, Delo (Vo)
0215 - Torok, Gabriel (Vo)
0216 - Torok, Helen (Vo)
0217 - Torongo, Julia (Vo)
0218 - Toronto, Santina (Pn)
0219 - Torpadie, Greta (Vo)
0220 - Torpey, Dorothy (Vo)
0221 - Torpey, Loretta (Vi)
0222 - Torrance, Loren (Pn)
0223 - Torrence, Frankie (Vo)
0224 - Torrans, James E. (Unspecified)
0225 - Torre, Fran (Song Stylist)
0226 - Torres, America (Vo)
0227 - Torrey, Betty (Vo)
0228 - Torry, Frank (Vi)
0229 - Torzillo, David (Sax)
0230 - Toscano, Angeline (Vo)
0231 - Toscano, Elizabeth A. (Unspecified)
0232 - Toscano, Ruth (Pn)
0233 - Toschack, Anne (Vo)
0234 - Tosgay, Arthur (Vo)
0235 - Tosh, Steward (Vo)
0236 - Tostevin, John (Pn)
0237 - Tosti, Don (Orch)
0238 - Totaro, Anthony (Tp, Orch)
0239 - Totaro, John (Orch)
0240 - Totaro, Joseph (Unspecified)
0241 - Toten, Lou (Tp)
0242 - Toth, Mary Ellen (Vo)
0243 - Toton, Eugene (Vo)
0244 - Totten, George (Unspecified)
0245 - Tottens, Louis (Tp)
0246 - Totterdale, William J. (Vo)
0247 - Tough, Dave (Dr)
0248 - Touhl, Marie (Vo, Ch)
0249 - Toensend, Charlotte (Vo)
0250 - Tourison, Marian (Vo)
0251 - Tourtelott, Charles (Gu, Ba)
0252 - Toussant, Lillie (Vo)
0253 - Tourtelott, Charles (Gu, Ba)
0254 - Toussant, Lillie (Vo)
0255 - Towers, Connie (Vo)
0256 - Townley, Charles (Unspecified)
0257 - Towner, Ethel M. (Vo)
0258 - Towner, Mildred A. (Vo)
0259 - Townsely, Leona (Vo)
0260 - Townsend, Frank Herrick (Vo)

Next page

Once upon a time . . .

T

0261 - Townsley, Lloyd (Vo)
0262 - Townsend, Eunice (Pn)
0263 - Townsend, Dorothy (Vo)
0264 - Townsend, Lawrence (Vo)
0265 - Towsley, Frank H. (Vo)
0266 - Towt, Arthur (Vo)
0267 - Towt, Edward (Vo)
0268 - Trabert, George (Vo)
0269 - Tracey, Ben (Pn)
0270 - Tracy, Cora (Vo)
0271 - Tracy, Jean (Vo)
0272 - Tracy, Joneth (Vo)
0273 - Tracy, Lillian (Vi)
0274 - Tracy, Patricia (Vo)
0275 - Tracy, Phyllis (Vo)
0276 - Tracy, Roy (Vo)
0277 - Tradelius, V. Elizabeth (Unspecified)
0278 - Traffica, Shirley (Vo)
0279 - Trafford, Virginia (Vo)
0280 - Traficante, Marie (Vo)
0281 - Traina, Agnes (Vo)
0282 - Traina, Donald (Vo)
0283 - Traina, Louise (Vo)
0284 - Trainer, Edward (Tu)
0285 - Traitlor, Eugene (Orch)
0286 - Tramontano, Frank (Vo)
0287 - Trangman, Harriet (Vo)
0288 - Trantoul, Antonin (Vo)
0289 - Trapani, Anthony (Unspecified)
0290 - Trasher, Lola (Vo)
0291 - Traub, Ellis (Vo)
0292 - Traub, John T. (Vo)
0293 - Traub, Marion (Vo)
0294 - Traub, Warren E. (Vo)
0295 - Traumann, Harold (Pn)
0296 - Trauth, John (Co)
0297 - Trautman, Harry Jr. (Vo)
0298 - Trautmann, Winifred (Vo, Pn)
0299 - Trautwein, Marie (Vo)
0300 - Travaglini, Fred (Vo)
0301 - Travaglini, Mary (Vo)
0302 - Travelli, Luigi (Vl)
0303 - Traver, Alice (Vo)
0304 - Traver, James Jr. (Tp, Co, Vo)
0305 - Traver, Virginia (Vo)
0306 - Travers, Celia (Vo)
0307 - Travers, Millicent (Unspecified)
0308 - Travers, Sue (Vo)
0309 - Travis, Frances (Vo)
0310 - Travis, Grace (Gu, Man)
0311 - Travis, Jack (Cl)
0312 - Travis, Roderick B. (Vo)

T

0313 - Trawbridge, Doris (Vo)
0314 - Trawbridge, Henrietta (Vo)
0315 - Traymon, Dolph (Pn)
0316 - Treacey, Ben (Pn)
0317 - Treat, Emily (Vo)
0318 - Trebacz, Leon (Vi)
0319 - Treffeisen, Albert (Vo)
0320 - Treibswetter, Marion (Vo)
0321 - Trejo, William (Vo)
0322 - Trelsin, William (Timpani)
0323 - Tremaine, Paul (Orch)
0324 - Trempenau, Alex (Ce)
0325 - Tremper, Dorothy (Vo)
0326 - Tremper, Elinor (Vo)
0327 - Tremper, Irving (Vo)
0328 - Temper, Janice (Vo)
0329 - Treppel, Marilyn (Pn)
0330 - Tresher, Robert (Vo)
0331 - Trester, Bernard (Vi)
0332 - Trester, Muriel (Pn)
0333 - Treu, Suzanne (Vo)
0334 - Trevithick, Douglas (Vo)
0335 - Trevithick, Harry P. Jr. (Pn,Or)
0336 - Triana, Chinin (Vo)
0337 - Triggs, Harold (Pn)
0338 - Trimpin, Margaret (Vo)
0339 - Tripodo, Aida (Vo)
0340 - Tritt, Gerald (Dr, Bugle)
0341 - Tritt, Wilbur (Dr, Bugle)
0342 - Trochelman, Althea (Vo)
0343 - Troemel, Alfred (Vi)
0344 - Troiano, Sonia (Vo))
0345 - Troll, Charles (Ba)
0346 - Trombini, Hiovanni (Ce)
0347 - Trotta, Dick (Vo)
0348 - Trottere, William (Vo)
0349 - Trovato, Valentino (Cl)
0350 - Trowbridge, Ruth (Vo)
0351 - Trute, William (Bassoon)
0352 - Truitt, Somner (Cl)
0353 - Truman, Leo (Vo)
0354 - Truman, Lurona (Pn)
0355 - Trunk, Marilyn (Vo)
0356 - Trunzo, Pat (Vo)
0357 - Trunzo, Yolande (Vo)
0358 - Trussel, Helen (Unspecified)
0359 - Trust, Fred (Pn)
0360 - Trusty, Betty (Unspecified)
0361 - Trynin, Kate (Vo)
0362 - Tryon, Hazel (Vo)
0363 - Tschan, Amelia (Vo)
0364 - Tubiolo, Santa (Pn)

Next page

Once upon a time . . .

T

0365 - Tucceri, Anneris (Vo)
0366 - Tuccio, Raymond (Vi)
0367 - Tuciarone, John (Tp)
0368 - Tucker, James (Vo)
0369 - Tucker, Joanne (Vo)
0370 - Tucker, Johnnie (Vo)
0371 - Tucker, Lillian (Vo)
0372 - Tucker, Louise (Vo)
0373 - Tucker, Mary B. (Vo)
0374 - Tunley, Ethel (Vl)
0375 - Tureski, Raymond (Dr)
0376 - Tureski, Roseanne (Vo)
0377 - Turgon, Arthur (Vo)
0378 - Turgon, Dorothy (Vo)
0379 - Turgon, Laurette (Vo)
0380 - Turi, Bernard (Vo)
0381 - Turitz, Sonya (Unspecified)
0382 - Turlow, Janet (Vo)
0383 - Turner, Constance (Pn)
0384 - Turner, Joe (Unspecified)
0385 - Turnbull, Alexander (Vo)
0386 - Turner, Alice (Vo)
0387 - Turner, Betsy (Vo)
0388 - Turner, Billy (Vo)
0389 - Turner, Carol (Pn)
0390 - Turner, Donald (Pn)
0391 - Turner, Francis (Vo)
0392 - Turner, Gordon (Pn)
0393 - Turner, G. W. (Vo)
0394 - Turner, May (Vo)
0395 - Turnley, Margaret (Vo)
0396 - Turnmore, Harry (Pn)
0397 - Turrell, John (Vo)
0398 - Turry, Ralph (Vo)
0399 - Tustin, Whitney (Ob)
0400 - Tuthill, Dorothy (Vo)
0401 - Tuthill, Jean Elizabeth (Ce)
0402 - Tuthill, Joyce (Vo)
0403 - Tutino, Vincent (Vo)
0404 - Tuttle, Elizabeth (Vo)
0405 - Tuttle, Iva (Pn)
0406 - Tuttle, William (Vl)
0407 - Tull, Mal (Pn)
0408 - Turner, Herbert (Orch)
0409 - Tuxen, Erik (Orch)
0410 - Twerdowsky, Avron (Ce)
0411 - Twining, James (Vo)
0412 - Twining, Rollin (Vo)
0413 - Tyborowski, Joseph (Vo)
0414 - Tyers, John (Vo)
0415 - Tylar, Nancy (Pn)
0416 - Tyler, Madeline (Vo)

T

0417 - Tyndall, Charles (Vo)
0418 - Tyron, Jesse (Vi)
0419 - Tzantes, Frank (Vo)

Continued . . . .

0420 - Taber, Linda (Unspecified)
0421 - Takas, Bill (Unspecified)
0422 - Takas, Jimmy (Unspecified)
0423 - Talarico, Judy (Vo)
0424 - Tannenbaum, Jack (Dr)
0425 - Tanner, Martin (Pn)
0426 - Terrill, Virginia (Pn)
0427 - Terry, Gertrude (Vo)
0428 - Tei, Andrew (Vo)
0429 - Tennant, Aileen (Pn)
0430 - Terrence, Bernie (Orch)
0431 - Thomas, Garrett (Cl)
0432 - Thomas, Jimmy (Vo)
0433 - Thomas, Merdis (Unspecified)
0434 - Thompkins, Wilmer E. (Vo)
0435 - Thompson, Alan (Vo)
0436 - Thompson, H. Austin (Vo)
0437 - Thorne, Lena (Unspecified)
0438 - Tietjen, Ray (Vo)
0439 - Tisheff, Vera (Pn)
0440 - Todd, Alice DePeyster (Vo)
0441 - Tong-Il, Han "Tony" (Pn)
0442 - Traikoff, Bill (Tp)
0443 - Trilsch, W. Robert (Vo)
0444 - Troy, Gloria (Vo)
0445 . Tubman, Edith (Vo)
0446 - Turnbull, Harold (Vo)
0447 - Turnbull, Norma (Vi)
0448 - Turnbull, Priscilla (Vo)
0449 - Tuskewicz, Matilda (Vo)
0450 - Tuttle, Marcia (Vo)

. . . . . .
. . . . . .
. . . . . .
. . . . . .
. . . . . .
. . . . . .
. . . . . .
. . . . . .
. . . . . .
. . . . . .
. . . . . .
. . . . . .
. . . . . .

Next page

Once upon a time . . .

U

0001 - Uchitel, David (Vi)
0002 - Uckert, Carol (Vo)
0003 - Udell, Bert (Pn, Acc)
0004 - Udell, Edith (Gu)
0005 - Udell, Judith (Vo)
0006 - Uettwiller, August (Vo)
0007 - Uffman, Diana (Vo)
0008 - Uhe, Edithe (Vo)
0009 - Uhl, Mary Lou (Vo)
0010 - Uhl, Verna (Vo)
0011 - Uhleman, Helen (Vo)
0012 - Uhlhorn, Adeline (Vo)
0013 - Uhlinger, Paul (Vo)
0014 - Ulehla, Joseph (Vi)
0015 - Ulehla, Ludmila (Pn, Mu)
0016 - Ulliam, May (Vo)
0017 - Ulmer, Arthur (Vo)
0018 - Ulmer, Ernest (Pn)
0019 - Ulrich, Walter (Vo)
0020 - Ultsch, Dorothy (Vo)
0021 - Underhill, Carolyn (Vo)
0022 - Underhill, Eva (Pn, Or)
0023 - Underhill, Robert (Unspecified)
0024 - Underriner, Lillian (Vo)
0025 - Understiller, Myrna (Unspecified)
0026 - Underwood, H. F. (Vo)
0027 - Underwood, Reg (Vo)
0028 - Underwood, Roy (Vo)
0029 - Ungenholt, Walter (Vo)
0030 - Unger, Betty (Vo)
0031 - Unger, Goldie (Vo)
0032 - Unger, Honey (Vo)
0033 - Unger, Mae (Vo)
0034 - Unger, Mary Margaret (Vo)
0035 - Unger, Violet (Pn)
0036 - Unsworth, Barbara (Vo)
0037 - Untracht, Fanny Wolf (Pn)
0038 - Untracht, Samuel (Vl, Vi)
0039 - Upjohn, Milo (Vo)
0040 - Uppercu, Betty (Vo)
0041 - Uppmann, John (Vo)
0042 - Urana, Dick (Vo)
0043 - Urban, Eileen (Vo)
0044 - Urban, Jeanette Wells (Vo)
0045 - Urban, Kenneth (Bugle)
0046 - Urban, Muriel (Vo)
0047 - Urban, Robert (Bugle)
0048 - Urbanek, Florence (Vo)
0049 - Urbini, Pierluigi (Vi)
0050 - Urdang, J. (Vi)
0051 - Urgula, Judith (Vo)
0052 - Uris, Lillian (Vo)

U

0053 - Uris, Viola (Vo)
0054 - Urlus, Jacques (Vo)
0055 - Urovsky, Samuel (Man)
0056 - Urquhart, June (Fl)
0057 - Ursini, Ferdinand (Unspecified)
0058 - Urwin, Joan (Song Stylist)
0059 - Usbeck, Fred (Unspecified)
0060 - Usher, Donald (Tp)
0061 - Utko, Fannie (Vo)
0062 - Utko, Marya (Vo)
0063 - Utting, William (Tb)
0064 - Uman, Sol (Vi)

Next page

Once upon a time . . .

V

0001 - Vaccaro, Rose (Vo)
0002 - Vaeth, William (Vo)
0003 - Vaethroder, Edward (Bass)
0004 - Vagil, Vicki (Vo)
0005 - Vail, Jane (Vo)
0006 - Vail, Joan (Vo)
0007 - Vail, Lois (Vo)
0008 - Vail, Mary Ann (Vo)
0009 - Vail, Muriel (Pn)
0010 - Vairo, Dorothy (Vo)
0011 - Val Pavey, N. (Vo, Pn)
0012 - Valcich, Roy (Vo)
0013 - Valda, Margherita (Vo)
0014 - Valderrama, Carlo (Pn)
0015 - Valdez, Mayette (Vo)
0016 - Valdez, Vincentico (Song stylist)
0017 - Valdi, Margherita (Vo)
0018 - Valenski, Stanley (Vo)
0019 - Valente, Alice (Vo)
0020 - Valente, Anna (Vo)
0021 - Valenti, Fernando (Harpsichord)
0022 - Valenti, Tino (Vo)
0023 - Valenti, Val (Orch)
0024 - Valentine, Alex M. (Orch, Arr)
0025 - Valentine, Barbara (Vo)
0026 - Valentine, Betty (Vo)
0027 - Valentine, Dorothea (Vo)
0028 - Valentine, Faith (Vo)
0029 - Valentine, Fred (Vo)
0030 - Valentine, Forest (Ho)
0031 - Valentine, Isabel (Vo)
0032 - Valentine, Jack (Vo)
0033 - Valentine, John (Vo)
0034 - Valentine, Marguerite (Pn)
0035 - Valentine, Marty (Sax)
0036 - Valentine, Voorhees (Vo)
0037 - Valentine, Walter (Vo)
0038 - Valentino, Valentina (Vo)
0039 - Valentino, Virginia (Vi)
0040 - Valentinova, Valentina (Vo)
0041 - Valeriano, Gil (Vo)
0042 - Valerio, Manuel (Cl)
0043 - Valiant, S. William (Vo)
0044 - Valisi, Antonio (Ce)
0045 - Valk, Marjorie (Unspecified)
0046 - Valkenburg, Paul (Vo)
0047 - Vallenta, George (Dr)
0048 - Valletti, Cesare (Vo)
0049 - Valley, Bertha (Vo)
0050 - Vallin, Ninon (Vo)
0051 - Vallo, Rickey (Vo)
0052 - Vallone, Ginger (Vo)

V

0053 - Vallone, Mary Lou (Vo)
0054 - Valpy, Dorothy (Vo)
0055 - Valsmann, Fanny (Vo)
0056 - Valuik, Eleanor (Vo)
0057 - Valvik, Eleanor (Pn)
0058 - Van, Dolly (Xylophone)
0059 - Van Aken, Veronica (Vo)
0060 - Van Arsdale, Marion (Vo)
0061 - Van Berentzen, Aline (Pn)
0062 - Van Detti, Dorothy (Acc)
0063 - Van Gelder, Rudy (Xylophone)
0064 - Van Gilder, Lydia (Vo)
0065 - Van Hoose, Ellison (Vo)
0066 - Van Hoten, Jay (Vo)
0067 - Van Houte, Betty (Cl, Fl)
0068 - Van Koppenahgen, O. (Ce)
0069 - Van Pelt, Myrtle (Vo)
0070 - Van, Praag, M. (Ho)
0071 - Van Praag, S. (Vl)
0072 - Van Steenberg, Carol (Vo)
0073 - Van Tassell, Alice (Pn)
0074 - Van Tassell, Byron (Vo)
0075 - Van Tassell, Florence (Ch)
0076 - Van Tassell, Imogene (Vo)
0077 - Van Tassell, James (Vo)
0078 - Van Tuyl, Birdina (Vo)
0079 - Van Vandaloo, N. (Vl)
0080 - Van Valkenburgh, Olin (Vo)
0081 - Van Velsor, Betty (Vo)
0082 - Van Velsor, Elvira (Vo)
0083 - Van Velsor, Leila (Unspecified)
0084 - Van Velsor, Willard (Vo)
0085 - Van Vendeloo, Nico (Vi, Vl)
0086 - Van Vert, George (Vo)
0087 - Van Vessel, Cornelius (Vo)
0088 - Van Vleck, Mary (Vo)
0089 - Van Wagner, Sue (Pn)
0090 - Van Wagner, Violet (Vo)
0091 - Van Wart, Grace (Vo)
0092 - Van Wart, Myrtle (Vo)
0093 - Van Wert, Alan (Vo)
0094 - Van Werth, George (Vi)
0095 - Van Wicklen, Alice (Vo)
0096 - Van Wickel, Eva (Vo)
0097 - Van Wicklen, Doris (Vo)
0098 - Van Wien, Eunice (Cl)
0099 - Van Wyck, Anna (Vo)
0100 - Van Wyck, Fanny E. (Vo)
0101 - Van Wyck, Helen (Vo)
0102 - Van Wyck, John (Unspecified)
0103 - Van Wyck, Zeruha (Vi)
0104 - Van Wyen, Elizabeth (Pn)

Next page

Once upon a time . . .

V

0105 - Van Wyen, John C. (Vo)
0106 - Van Wyen, Marion (Vi)
0107 - Van Wyen, Mary (Pn, Or, Ch)
0108 - Van Wyen, Ted (Vo)
0109 - Van Wyke, Florence E. (Vo)
0110 - Van Yorx, Theodore (Vo)
0111 - Van Zandt, Carol (Vo)
0112 - Van Zandt, Jane (Vo)
0113 - Van Zandt, Joan (Vo)
0114 - Van Zandt, Marguerite (Cl)
0115 - Van Zile, Harold (Vo)
0116 - Van Zile, Percy (Vo)
0117 - Van Zoeren, Allan (Pn)
0118 - Vanaman, Mary (Vo)
0119 - Vance, Curt (Vo)
0120 - Vance, Joe (Pn, Solovox)
0121 - Vanceletti, Margery (Vo)
0122 - Vanco, William (Vo)
0123 - Vande-Water, Anne (Vo)
0124 - Vandenbosch, Thomas (Vo)
0125 - Vandendeck, Alice (Vo)
0126 - Vandenhoeck, Alice (Vi)
0127 - Vander Does, William (Vo)
0128 - Vander, Joyce (Vo)
0129 - Vander Putten, Dorothy (Pn)
0130 - Vanderberg, Dora (Vo)
0131 - Vanderbilt, Adrian (Vo, Ch)
0132 - Vanderbilt, Gladys (Vo)
0133 - Vanderbilt, Leslie (Vo)
0134 - Vanderborgh, Doris (Vo)
0135 - Vanderborgh, Nicholas (Pn)
0136 - Vanderburgh, Alfred (Unspecified)
0137 - Vanderburgh, John (Unspecified)
0138 - Vanderkooi, David (Ce)
0139 - Vanderheulsen, Gertje (Vo)
0140 - Vanderlosske, Florence (Vo)
0141 - Vandermaas, Warren (Unspecified)
0142 - Vanderpoel, James (Vo)
0143 - Vanderpoel, Marion (Vo)
0144 - Vanderwall, Joseph (Ch)
0145 - Vandewater, Geraldine (Vo)
0146 - Vanexel, Gloria (Vo)
0147 - Vangerova, Isobelle (Pn)
0148 - Vaniliadis, Nick (Sax)
0149 - Vanoff, Judy (Cl)
0150 - Vann, Felix A. (Vo, Tp)
0151 - Vannini, Augusto (Cl)
0152 - Vannozzi, Philomena (Vo)
0153 - Vanson, Ellen (Vo)
0154 - Vardani, Frieda (Vo)
0155 - Varela, Carlos (Orch)
0156 - Varella, Lucy (Vo)

V

0157 - Varella, Susie (Vo)
0158 - Varese, Edgar (Vo, Ch)
0159 - Varga, Ruben (Vi)
0160 - Varga, Eleonor (Vo)
0161 - Varga, Lillian (Vo)
0162 . Varga, Roger (Sax, Dr)
0163 - Vargas, Alex (Vo)
0164 - Vargo, Herman (Vo)
0165 - Vargo, Stephen (Vo)
0166 - Varis, Aldo (Vo)
0167 - Varnay, Astrid (Vo)
0168 - Varney, Amedeo (Vo)
0169 - Varney, Ann (Unspecified)
0170 - Varney, Beatrice (Vo)
0171 - Varney, Grace (Vo)
0172 - Varone, Carl (Unspecified)
0173 - Varrell, Tommy (Orch)
0174 - Varricio, Angelo (Cl)
0175 - Vary, Phyllis (Vo)
0176 - Vasa, Adele (Vo)
0177 - Vasa, Ralph (Vo)
0178 - Vasoll, Marion (Pn)
0179 - Vasquez, Carlos (Pn)
0180 - Vasquez, Elsie (Vo)
0181 - Vasquez, Hilda (Vo)
0182 - Vass, Fred M. (Vo)
0183 - Vassle, Bernice (Vo)
0184 - Vata, La (Vo)
0185 - Vatcky, Charles (Vo)
0186 - Vaughan, Alberta (Vo)
0187 - Vaughan, Clother (Tp)
0188 - Vaughan, Emma (Vo)
0189 - Vaughan, Lillian (Vo)
0190 - Vaughan, Robert (Vo)
0191 - Vaughan, Walter (Vo)
0192 - Vaughan, William (Sax)
0193 - Vaughn, Garry (Vo)
0194 - Vaughn, Jean (Vo)
0195 - Vaughn, Margaret (Vo)
0196 - Vaughn, Ross (Vo)
0197 - Vaughn, William (Ly)
0198 - Vautrin, Ann (Vo)
0199 - Vautrin, Carol (Pn)
0200 - Vautrin, Jeanne Unspecified)
0201 - Vaverka, Anton (Vo)
0202 - Vavoudis, Pericles (Vo)
0203 - Vavrina, Joseph P. (Vo)
0204 - Vavrinec, Johanna (Vo)
0205 - Vavrinec, John (Vo)
0206 - Vavruska, Dorothy (V)
0207 - Veasey, William (Vo)
0208 - Vebber, Ethel (Vo)

Next page

Once upon a time . . .

V

0209 - Vecchio, Elizabeth (Vo)
0210 - Vecchione, Albert (Pn)
0211 - Vecchione, Salvatore (Vi)
0212 - Veeder, William (Vo)
0213 - Veek, Arnold (Unspecified)
0214 - Vegh, Sandor (Vi)
0215 - Veslage, Harold E. (Vo)
0216 - Veillard, Frank (Vo)
0217 - Veit, Ruth (Vo)
0218 - Veitch, Constance (Ce)
0219 - Veith, Cynthia (Vo)
0220 - Veith, Gerda (Vo)
0221 - Velez, Angela (Vo)
0222 - Velie, Edward (Sax)
0223 - Velie, Frances (Vo)
0224 - Velie, Mildred (Vo)
0225 - Vellotta, Dorothy (Vo)
0226 - Vellucci, Luigi (Vo)
0227 - Vellucci, Paul (Pn, Arr, Mu)
0228 - Velsmid, Tony (Vo)
0229 - Velsor, Georgena (Pn)
0230 - Veltman, Deanna (Vo)
0231 - Veltman, Larry (Vo)
0232 - Venderlip, Kenneth (Dr)
0233 - Venegas, Billy (Pn)
0234 - Veness, Charlotte (Vo)
0235 Veness, Raymond (Vo)
0236 - Veness, Rudy (Vo)
0237 - Venezia, Amelia (Vo)
0238 - Venezia, Ann (Vo)
0239 - Venewski, Margaret (Vo)
0240 - Venezino, Theresa P. (Vo)
0241 - Venni, Joe (Vo)
0242 - Vent, Dudley (Vl)
0243 - Ventriglia, Joseph (Vo)
0244 - Venza, Nick (Pn, Acc)
0245 - Veralle, Edna (Unspecified)
0246 - Verbeek, Hermus (Vi)
0247 - Verda, Maria (Vo)
0248 - Verdesi, Ariel (Vo)
0249 - Verdon, Gertrude (Vo)
0250 - Verity, Doris (Vo)
0251 - Verity, Mildred (Vo)
0252 - Verity, Sarah (Vo)
0253 - Verlengiere, Rocco (Tp)
0254 - Verlet, Alice (Vo)
0255 - Vermeulen, Norma Jane Unspecified)
0256 - Vermylen, Therese (Vo)
0257 - Varney, Judith (Ce)
0258 - Vernon, Catherine (Song stylist)
0259 - Verona, Leonidas (Vi, Vl)
0260 - Verrill, Virginia (Vo)

V

0261 - Verschure, Annna Mae (Vo)
0262 - Versace, Frances (Vo)
0263 - Versfelt, Stuart (Vo)
0264 - Versfelt, William (Vo)
0265 - Verusio, Frances (Vo)
0266 - Vervenne, Emma (Vo)
0267 - Vesely, Paul (Pn)
0268 - Vessem, Lambert (Vo)
0269 - Vestel, Frances (Vo)
0270 - Vester, Nancy (Song Stylist)
0271 - Vetault, Bobby (Pn)
0272 - Vestre, Frank (Song Stylist)
0273 - Vettel, Frederick (Vo)
0274 - Vettel, Kate (Vo)
0275 - Vetter, Dot (Vo)
0276 - Vetter, Katie (Pn, Or)
0277 - Vetter, Lorraine (Cl)
0278 - Vetter, Louis (Unspecified)
0279 - Vetter, Paul (Vo)
0280 - Vey, Edwin (Vi)
0281 - Vey, Howard (Vi)
0282 - Vichegonov, Lubomir (Vo)
0283 - Vickers, Mary (Vo)
0284 - Vickers, Thomas (Vo)
0285 - Vickery, Edith (Vo)
0286 - Vichey, Luben (Unspecified)
0287 - Vickland, Florence (Vo)
0288 - Victoria, Renaldo (Vo)
0289 - Victors, Mabel (Vo)
0290 - Vidal, Ellen Jane (Pn)
0291 - Videro, Finn (Pn, Harpsichord)
0292 - Vidone, Romeo (Vi)
0293 - Viedt, Joanna (Vo)
0294 - Vidusso, Carlo (Pn)
0295 - Viehhaeuser, Evelyn (Vo)
0296 - Viehhaeuser, Henry (Vo)
0297 - Vielbig, Leslie (Vo, Vi)
0298 - Vienni, Dorothy (Vo)
0299 - Vierheller, Marguerite (Vi)
0300 - Viertels, Clara (Vo)
0301 - Viether, Lillian (Vo)
0302 - Vigal, June (Vo)
0303 - Vigilant, Margaret (Vo)
0304 - Vigliotta, Emily (Vo)
0305 - Vigliotta, Jean (Vo)
0306 - Vigliotta, Philomena (Vo)
0307 - Vignato, Joseph (Vo)
0308 - Vigotty, Sharon (Vo)
0309 - Vila, Carmen (Vo)
0310 - Vila, Socorro (Vo)
0311 - Vilardi, Rudolph (Vo)
0312 - Villani, Arthur (Vo)

Next page

Once upon a time . . .

V

0313 - Villamel, Elena (Vo)
0314 - Villamil, Richard (Tp)
0315 - Villani, Achille (Cl)
0316 - Villani, John (Tb)
0317 - Villanyi, Charlotte (Unspecified)
0318 - Villaume, Marie (Vo)
0319 - Villepique, Edna (Vo)
0320 - Villetti, Guido (Vi)
0321 - Villon, Francois (Vo)
0322 - Vimont, Rosemary (Vo)
0323 - Vimy, Virginia (Vo)
0324 - Vincent, Sylvester (Vo)
0325 - Vincent, Vinny (Vo)
0326 - Vinci, Clara (Vo)
0327 - Vinciguerra, Eugene (Cl)
0328 - Vincitore, Jennie (Vo)
0329 - Vincitore, Joe (Sax)
0330 - Vines, Carolyn (Vo)
0331 - Vines, William (Vo)
0332 - Viney, Virginia (Vo)
0333 - Vinicky, Charles (Vi)
0334 - Vining, Bob (Vo)
0335 - Vinson, Helen (Pn)
0336 - Vinton, Arthur (Vo)
0337 - Violet, Sidney (Vo)
0338 - Virceland, Jeanette (Vo)
0339 - Virion, Martha (Vo, Pn)
0340 - Virovai, Robert (Vi)
0341 - Visinski, Anna (Vi)
0342 - Vitak, Albertina (Unspecified)
0343 - Vitello, Frank Vo)
0344 - Viti, Geraldine (Vo)
0345 - Vitkin, Victor (Vi)
0346 - Vito, Edward (Har)
0347 - Vitta, Mary Ann (Vo)
0348 - Vivas, Elesio (Fl)
0349 - Vivian, Norman (Vo)
0350 - Viviani, Ann (Vo)
0351 - Viviani, Gaetano (Vo)
0352 - Viviani, Jerry (Vo)
0353 - Voccoli, Tony (Pn)
0354 - Voccoli, Victor (Vi)
0355 - Voege, August (Bass)
0356 - Voege, Gustave (Unspecified)
0357 - Voege, Henry (Vo)
0358 - Voehl, Ruth (Vo)
0359 - Voehl, Sally (Vo)
0360 - Voelker, Norman (Pn, Arr)
0361 - Voelter, Wilma (Vi)
0362 - Voesten, Doris (Pn)
0363 - Voetsch, Eleanor (Pn)
0364 - Voge, George (Vo)

V

0365 - Voge, Law (Vo)
0366 - Vogel, Alice (Vo)
0367 - Vogel, Richard (Sax)
0368 - Vogelbacher, Adolph (Vi)
0369 - Vogelback, Helen (Vo)
0370 - Vogele, Helen (Vo)
0371 - Vogeler, Fred (Pn, Xylophone, Arr, Mu)
0372 - Vogeney, Joan (Unspecified)
0373 - Vogeney, Priscilla (Vo)
0374 - Vogeny, Norman (Vo)
0375 - Vogt, Charles (Bass)
0376 - Vogt, Christopher (Unspecified)
0377 - Vogt, Helen (Vo)
0378 - Vogt, John (Vo)
0379 - Vogt, Lawrence (Vo)
0380 - Vogt, Margot (Pn)
0381 - Voight, Emil (Vo)
0382 - Voight, Frederick (Vo)
0383 - Voight, Helen (Vo)
0384 - Voight, Kathleen (Pn)
0385 - Voight, Max (Vl)
0386 - Vokes, Emmet (Pn)
0387 - Volavy, Marguerite (Pn)
0388 - Volckahusen, Bill (Vo)
0389 - Volckausen, John (Vo)
0390 - Volckmann, Herbert (Vo)
0391 - Volgraff, Patricia (Unspecified)
0392 - Volk, Albion (Vo)
0393 - Volk, Benjamin (Vi)
0394 - Volk, Marion (Unspecified)
0395 - Volk, Marjorie (Vo)
0396 - Volk, Sidney (Vo)
0397 - Volkel, George William (Pn, Or)
0398 - Voll, Frances (Vi)
0399 - Volland, Eleanor (Vo)
0400 - Vollarino, Luigi (Vo)
0401 - Vollkommer, Claudia Unspecified)
0402 - Vollmer, Harold (Vi)
0403 - Volmar, Ethel (Vo)
0404 - Volmer, Marguerite (Vo)
0405 - Voloyanis, Daphne (Vo)
0406 - Volpe, Gina (Vo)
0407 - Volpi, John (Cl)
0408 - Voltolini, Ismaele (Vo)
0409 - Von Brielefeld, Sharon (Vo)
0410 - Von Elm, Dorothy (Vo)
0411 - Von Elm, Eva (Pn)
0412 - Vooris, Shirley (Vo)
0413 - Vorbach, Lawrence (Tp)
0414 - Vos, Lorraine (Vo)
0415 - Vosari, Adeline (Vo)
0416 - Vosburgh, Irene (Vi)

Next page

Once upon a time . . .

V

0417 - Voss, Carlyle (Pn)
0418 - Voss, Frederick (Unspecified)
0419 - Voss, Madeline (Vo)
0420 - Voss, Vincent A. (Orch)
0421 - Vosselli, Judith (Vo)
0422 - Voth, Ann (Vo)
0423 - Vouaux, June (Vo)
0424 - Vrana, Albert (Vo)
0425 - Vrana, Joan (Vo)
0426 - Vrahnos, Sophie (Unspecified)
0427 - Vrana, Nancy (Vo)
0428 - Vredenburgh, Ernest (Unspecified)
0429 - Vredenburgh, Marion (Vi)
0430 - Vredenburgh, Nettie (Pn, Or)
0431 - Vreeland, Edythe (Unspecified)
0432 - Vreeland, John B. (Vo)
0433 - Vreeland, Olive (Vo)
0434 - Vrooman, Eileen (Vo, Ch)
0435 - Vrooman, Alan (Vo)
0436 - Vunck, Eileen (Vo)
0437 - Vunck, Gladys (Vo)
0438 - Vunck, Natalie (Vo)
0439 - Vyde, Francine (Vo)

Continued . . . .

0440 - Van Davelaar, Johanna (Vo)
0441 - Van Eps, Fred (Arr, Orch)
0442 - Van Niel, Edward (Vl)
0443 - Van Wagener, Violet (Vo)
0444 - Varga, Lorraine (Pn)
0445 - Vargas, Vickie (Vo)
0446 - Varnes, Gene (Unspecified)
0447 - Vasta, Carlos (Vo)
0448 - Venetianer, Sidney (Vo)
0449 - Victor, Mildred (Pn)
0450 - Vogt, Hanna (Db)
0451 - Volkman, George (Unspecified)
0452 - Voorhees, Donald (Mu, Orch)

W

0001 - Wackenfeld, Elise (Unspecified)
0002 - Wade, Margret (Vi)
0003 - Wahl, George C. (Vo)
0004 - Waldo, Helen (Vo)
0005 - Walker, Leon (Vi)
0006 - Walker, Mercedes (Pn)
0007 - Walsh, Dorothy (Vi)
0008 - Walter, Janet (Pn)
0009 - Walter, Sylvia (Double Bass)
0010 - Wankoff, B. (Tb)
0011 - Walt, Sherman (Bassoon)
0012 - Wankoff, B. (Tb)
0013 - Wanzer, Richard (Pn)
0014 - Warfel, Mary (Har)
0015 - Warren, Charles B. (Vo)
0016 - Warwick, Lee (Song Stylist, Gu)
0017 - Waslasker, Chester (Vi)
0018 - Waterhouse, William (Vi)
0019 - Waterman, Mary (Vi)
0020 - Waters, Helen (Song Stylist)
0021 - Watkins, Amy (Vo)
0022 - Watson, Arthur (Vo)
0023 - Watson, Florence Mulford (Vo)
0024 - Watson, John (Pn)
0025 - Wayenberg, Daniel (Pn)
0026 - Wayne, Millie (Song Stylist)
0027 - Weakley, Emmett (Vo)
0028 - Weatherly, Robert (Tp)
0029 - Webb, Marilyn (Vo)
0030 - Webber, Bertram S. (Ch)
0031 - Weber, Emil M. (Tu)
0032 - Weber, Leonard S. (Unspecified)
0033 - Weil, Albert (Orch)
0034 - Weinstock, R. (Vi)
0035 - Weise, Amy (Vi)
0036 - Welden, Nancy (Pn)
0037 - Wells, Donald A. (Orch)
0038 - Wenzel, Charles (Ce)
0039 - Wermander, Malcolm (Vi)
0040 - Werner, Hans (Vl)
0041 - Werner, Nancy (Pn)
0042 - Wessoff, Carl (Vi)
0043 - Westbrook, Wilbur (Vo)
0044 - Weston, Susan (Pn)
0045 - Wewerna, Joseph (Vi)
0046 - Wexler, Edith (Vo)
0047 - Weyant, Randolph (Vo)
0048 - Wheeler, Clarence (Vi)
0049 - Wheeler, Winifred (Fl)
0050 - Whelan, Rosemarie (Pn)
0051 - Whetsel, Louise (Vo)
0052 - Whicht, Martha Jane (Unspecified)

Next page

Once upon a time . . .

W

0053 - Whightman, Alice (Pn)
0054 - While, Norman (Vo)
0055 - Whiley, Clinton (Vi)
0056 - Whippo, Walter B. (Mu, Ly)
0057 - Whishbow, Gail (Vo)
0058 - Whishbow, Margot (Vo)
0059 - Whispel, Kenneth (Vo)
0060 - Whistler, Grace (Vo)
0061 - Whitaker, James (Vo)
0062 - Whitaker, Ray (Vo)
0063 - Whitaker, Rosemarie (Vo)
0064 - Whitaker, Thomas (Vo)
0065 - Whitbread, Dolores (Vo)
0066 - Whitcamp, Evelyn (Acc)
0067 - White, Adolph (Vo)
0068 - White, Alonzo (Vo)
0069 - White, Annette (Vo, Ch)
0070 - White, Arthur (Fl)
0071 - White, Betty Ann (Perc)
0072 - White, Betty Lou (Co)
0073 - White, Constance (Vo)
0074 - White, Dawson (Unspecified)
0075 - White, Don (Ce)
0076 - White, Doris (Vo)
0077 - White, Edward (Vo)
0078 - White, Elizabeth (Vo)
0079 - White, Grace (Vo)
0080 - White, Halsey (Cl)
0081 - White, Jacqueline (Vo)
0082 - White, Loretta (Vo)
0083 - White, Madeline E. (Vo)
0084 - White, Marian (Vo)
0085 - White, Marybelle (Vo)
0086 - White, Miriam (Pn)
0087 - White, Peter (Fl)
0088 - White, Priscilla (Vo)
0089 - White, Rose Anne (Vo)
0090 - White, Ruth K. (Vi)
0091 - Whitehead, Phylis (Vo)
0092 - Whitehouse, Gilbert (Vo)
0093 - Whitehouse, Margaret (Vo)
0094 - Whitehouse, Mary (Vo)
0095 - Whitelaw, Frances (Vo)
0096 - Whitelaw, Harriet (Pn)
0097 - Whitelaw, Marilyn (Vo)
0098 - Whitelaw, Ruth (Pn)
0099 - Whiteley, Delephine (Vo)
0100 - Whitely, Virginia (Vo)
0101 - Whiteman, Abe (Vo, Ch)
0102 - Whiteman, Iola (Vo)
0103 - Whiteman, Lillian (Pn)
0104 - Whiteman, Lois (Unspecified)

W

0105 - Whiteman, Loyce (Vo)
0106 - Whiteman, Theodore (Vo)
0107 - Whiten, Martha (Vo)
0108 - Whiterell, Robert (Co)
0109 - Whiterspoon, Catherine (Vo)
0110 - Whiterspoon, Herbert (Vo)
0111 - Whithey, James (Vi)
0112 - Whithfleet, Daniel (Vo)
0113 - Whiting, Antoinette (Pn)
0114 - Whiting, Barbara Jean (Mu, Ly)
0115 - Whiting, Brasford (Unspecified)
0116 - Whiting, Jack (Vo)
0117 - Whitlock, Elsie (Vo)
0118 - Whitlock, Bernice (Vo)
0119 - Whitman, Annette (Vo)
0120 - Whitmore, Ruth (Vo)
0121 - Whitney, Dot (Song Stylist)
0122 - Whitney, Harry (Vo)
0123 - Whitney, Nina (Vo)
0124 - Whitson, Florence (Vo)
0125 - Whitson, Harriet (Vo)
0126 - Whitten, Jean (Vo)
0127 - Whittlesey, Ann (Vo)
0128 - Whittlesey, P. W. (Vo)
0129 - Whitton, Joseph (Vo)
0130 - Whitty, Ruth (Vo)
0131 - Whorthington, May (Vo)
0132 - Whorton, Marjorie (Unspecified)
0133 - Whymen, Caroline (Vi)
0134 - Whyte, Wyllie (Pn)
0135 - Whytock, Barbara (Vi)
0136 - Wiacek, Mildred (Dr)
0137 - Wichman, Adolph (Vo)
0138 - Wick, Alanson (Tb)
0139 - Wick, Dorothy (Vo)
0140 - Wickenden, Dan (Vo)
0141 - Wickers, Frank (Vo)
0142 - Wickes, Debbie (Vo)
0143 - Wickham, Ann (Vo)
0144 - Wickham, Mary D. (Vo)
0145 - Wicks, Alanson (Tb)
0146 - Wicks, Barbara (Pn)
0147 - Wicks, Billy (Sax)
0148 - Wicks, Elizabeth (Vo)
0149 - Wicks, Howard (Vo)
0150 - Wicks, Ira (Vo)
0151 - Wicks, Stanley (Fife)
0152 - Wickware, Harrison R. (Tp, Gu, Ba)
0153 - Widder, Arthur (Vo)
0154 - Widlitz, Leah (Vo)
0155 - Widman, Mary (Vo)
0156 - Widoff, Dorothy (Vi)

Next page

Once upon a time . . .

W

0157 - Wieboldt, Ray (Vo)
0158 - Wiedenkeller, Teddy (Vo)
0159 - Wiedeman, Helen (Vo)
0160 - Wiedner, Frank L. (Vo)
0161 - Wiedrich, Duane E. (Pn)
0162 - Wiegleb, Theresa (Vo)
0163 - Wienberg. Herman (Vi)
0164 - Wiemann, Elsa (Vo)
0165 - Wiemann, Fred (Bassoon)
0166 - Wiemann, Mary Duncan (Pn)
0167 - Wiemer, Evelyn (Vo)
0168 - Wienecke, Therese (Vi)
0169 - Wiepert, John (Cl)
0170 - Wiepert, Marion (Vo)
0171 - Wierda, Derk (Vo)
0172 - Wiermann, Mary Duncan (Vo)
0173 - Wierzbicki, Judith(Vo)
0174 - Wierzcowski, Stanley (Vo)
0175 - Wiesenberg, Harry (Vo)
0176 - Wietrich, Raymond (Perc)
0177 - Wietz, Carl (Vo)
0178 - Wietz, Harmon (Vo)
0179 - Wiggins, Arthur (Vo)
0180 - Wiggins, Gertrude (Co)
0181 - Wigley, Jeanette (Vo)
0182 - Wignall, Shirley (Pn)
0183 - Wikle, Joe (Sax)
0184 - Wilber, Bob (Cl, Orch)
0185 - Wilberg, Astrid (Vi)
0186 - Wilbert, Helene (Vo)
0187 - Wilbur, Carl (Vo)
0188 - Wilbur, Estelle (Vo)
0189 - Wilburn, Marguerite (Vo)
0190 - Wilby, Mary (Unspecified)
0191 - Wilcox, Chester (Vo)
0192 - Wilcox, Courtney (Orch)
0193 - Wilcox, Donald (Tb)
0194 - Wilcox, Emma (Vo)
0195 - Wilcox, Eunice (Vo)
0196 - Wilcox, Genevieve (Vo)
0197 - Wild, George (Vo)
0198 - Wild, Rose (Vo)
0199 - Wilder, Dorothy (Pn)
0200 - Wilder, George R. (Orch)
0201 - Wilder, Glenn (Vo)
0202 - Wilder, Jean (Pn)
0203 - Wilder, Miriam (Or)
0204 - Wildermuth, Dorothy (Vo)
0205 - Wildigg, Mort (Orch)
0206 - Wilding, Ruth (Vo)
0207 - Wilen, Janet (Vo)
0208 - Wiley, Harold (Vo)

W

0209 - Wiley, Norman (Vo)
0210 - Wilfert, Kenneth (Vo)
0211 - Wilfinger, Gottfried (Vi)
0212 - Wilhelm, Herbert (Vo)
0213 - Wilhelm, Jean (Pn)
0214 - Wilhelm, Lois (Pn)
0215 - Wilhelm, Marijane (Pn)
0216 - Wilhelm, Marjorie Arthe (Pn)
0217 - Wilkanowski, Viola (Vi)
0218 - Wilke, Erich (Vo)
0219 - Wilkens, Fred (Dr)
0220 - Wilkens, Willie (Orch)
0221 - Wilkerson, Louise (Vo)
0222 - Wilkes, Catherine (Unspecified)
0223 - Wilkie, Herbert (Vo)
0224 - Wilkin, Lucile (Pn)
0225 - Wilkinowski, Carolyn (Unspecified)
0226 - Wilkins, Judy (Vo)
0227 - Wilkins, Melissa (Vo)
0228 - Wilkins, Violet (Pn)
0229 - Wilkinson, Lois (Vo)
0230 - Wilkinson, Ray (Vo)
0231 - Will, Albert (Vo, Tp)
0232 - Will, George (Ha)
0233 - Will, Harry (Vo)
0234 - Will, Henry B. (Unspecified)
0235 - Willan, Healey (Vo, Arr)
0236 - Wilkanowski, Viola (Vi)
0237 - Wilkins, F. (Fl)
0238 - Wilkins, Kathleen (Vo)
0239 - Wilkins, Laurie (Vo)
0240 - Willeinen, Paul (Cl)
0241 - Willenbrock, Carl (Tp)
0242 - Willenbrock, Edward (Vo)
0243 - Willensky, Mollie (Vo)
0244 - Willer, Joanne (Vo)
0245 - Willets, Charles (Vo)
0246 - Willets, S. Larania (Vo)
0247 - Willett, Eugene (Vo)
0248 - Willetts, Betty (Vo)
0249 - Willhoit, Etzel (Tb)
0250 - William, Ernest (Mu, Tp, Orch, Arr)
0251 - William, Mary (Vo)
0252 - Williams, Alfred (Dr)
0253 - Williams, Alice (Vo)
0254 - Williams, Alleyne (Vi)
0255 - Williams, Arthur (Vi)
0256 - Williams, Beth Care (Vo)
0257 - Williams, Carrie (Pn, Or)
0258 - Williams, Deudraeth (Vo)
0259 - Williams, Diane (Song Stylist)
0260 - Williams, Doris (Vo)

Next page

Once upon a time . . .

W

0261 - Williams, Elsie (Vo)
0262 - Williams, Fred (Orch, Mu)
0263 - Williams, Freda (Vo)
0264 - Williams, Georgia (Vo)
0265 - Williams, Gus (Vo)
0266 - Williams, James (Pn)
0267 - Williams, Jessie (Unspecified)
0268 - Williams, John J. (Vo)
0269 - Williams, Julia (Vo)
0270 - Williams, J. E. (Sax)
0271 - Williams, J. A. (Cl)
0272 - Williams, Karen (Vo)
0273 - Williams, Kathryn (Vo)
0274 - Williams, Linda (Vo)
0275 - Williams, Mc Kendree (Unspecified)
0276 - Williams, Marie (Vo)
0277 - Williams, Martha (Vo)
0278 - Williams, Mary Ellen (Vo)
0279 - Williams, Mervyn (Vo)
0280 - Williams, Morris Gabriel (Vo, Ch)
0281 - Williams, Muriel (Song Stylist)
0282 - Williams, Riff (Unspecified)
0283 - Williams, Shirley (Vo)
0284 - Williams, Sylvia (Vo)
0285 - Williams, Verona (Vo)
0286 - Williams, William (Bassoon)
0287 - Williamson, Anne (Vo)
0288 - Williamson, Bernhard (Vo)
0289 - Williamson, Flora May (Vo)
0290 - Williamson, George (Vo)
0291 - Williamson, Mary (Vo)
0292 - Williamson, Orville (Vo)
0293 - Williamson, Robert (Vo)
0294 - Willing, Bob (Vo)
0295 - Willis, Albert (Vo)
0296 - Willis, Arlene (Vo)
0297 - Willis, Marjorie (Vo)
0298 - Willis, Peggy (Vo)
0299 - Willis, Wayne (Vo)
0300 - Willis, Dot (Vo)
0301 - Willis, Forrest (Vo)
0302 - Willis, Jacqueline (Vo)
0303 - Willis, Marjorie (Vo)
0304 - Willis, Peggy (Vo)
0305 - Willis, Wayne (Vo)
0306 - Willner, Charles P. (Vo)
0307 - Willoschat, Mary (Pn)
0308 - Wills, Flora Mac Donald (Pn, Arr)
0309 - Wills, Glen (Co)
0310 - Wilmarth, Cecil (Vo)
0311 - Wilmott, Allan (Vo)
0312 - Wilmott, Emma (Vo)

W

0313 - Wilsey, Jean (Fl)
0314 - Wilsey, Wallace (Pn)
0315 - Wilsnack, Ethel (Vo)
0316 - Wilson, Arlene (Vo)
0317 - Wilson, Art (Orch)
0318 - Wilson, Audrey (Vo)
0319 - Wilson, Carmen (Vo)
0320 - Wilson, Carroll (Pn)
0321 - Wilson, Catherine (Pn)
0322 - Wilson, Dave (Db)
0323 - Wilson, Don (Orch)
0324 - Wilson, Dudley C. (Pn, Or)
0325 - Wilson, Ella (Vo)
0326 - Wilson, Francis (Vo)
0327 - Wilson, Fred (Vi)
0328 - Wilson, Gilbert (Vo)
0329 - Wilson, Hannah (Vo)
0330 - Wilson, Helen (Pn)
0331 - Wilson, Ida (Pn)
0332 - Wilson, Ira B. (Mu, Ly)
0333 - Wilson, Jeanne (Vo)
0334 - Wilson, Karen (Vo)
0335 - Wilson, Louis (Song Stylist)
0336 - Wilson, Lydia (Vo)
0337 - Wilson, Madeline (Vi)
0338 - Wilson, Maria (Ce)
0339 - Wilson, Marjorie (Vo)
0340 - Wilson, Mary (Vo)
0341 - Wilson, Michael (Vo)
0342 - Wilson, Nancy (Vo)
0343 - Wilson, Nellie (Vo)
0344 - Wilson, Orpha (Vo)
0345 - Wilson, Peter (Vo)
0346 - Wilson, R. M. (Bass)
0347 - Wilson, Tomasenia (Pn)
0348 - Wilton, Jean (Vo)
0349 - Wiltsie, Lela (Unspecified)
0350 - Wimmer, Harry (Ce)
0351 - Wimmer, Thelma (Vo)
0352 - Winans, Delphine (Vi)
0353 - Winans, Edith (Vo, Cl)
0354 - Winant, Cecile (Vo)
0355 - Winant, Dorothy (Vo)
0356 - Winant, John H. (Vo)
0357 - Winchell, Danny (Vo)
0358 - Winchell, Patricia (Vl)
0359 - Windom, Marek (Unspecifie)
0360 - Windsor, Jane (Ce)
0361 - Wines, Arlene (Vo)
0362 - Wing, Hal (Dr)
0363 - Wingfield, Florence (Vo)
0364 - Wingfield, William (Vo)

Next page

Once upon a time . . .

W

0365 - Wingreen, Harriet (Unspecefied)
0366 - Winkler, Albert (Orch)
0367 - Winkler, Ethel (Pn, Or)
0368 - Winkler, George (Vo, Tp)
0369 - Winkler, Theodore R. (Unspecified)
0370 - Winn, Martha (Vo)
0371 - Winn, Mary (Vo)
0372 - Winne, Hilda (Vo)
0373 - Winnell, Paul (Vo)
0374 - Winnicur, Yvette (Pn)
0375 - Winnie, Cyril M. (Vo, Pn)
0376 - Winninger, Charles (Vo)
0377 - Winograd, Annabelle (Pn)
0378 - Winsett, Betty (Vo)
0379 - Winslow, Elmer (Sax)
0380 - Winslow, Grace (Vo)
0381 - Winstanley, Bernard (Vo)
0382 - Winston, Hattie (Vo)
0383 - Winston, Rita (Vo)
0384 - Winter, Gahre (Unspecified)
0385 - Winter, Ross (Orch)
0386 - Winter, Tille (Vo)
0387 - Winters, Alfred (Tb)
0388 - Winters, Charles (Unspecified)
0389 - Winters, Clark (Vo)
0390 - Winters, Edward (Vo)
0391 - Winters, Erwin (Unspecified)
0392 - Winters, Larry (Vo)
0393 - Wirth, Gertrude (Unspecefied)
0394 - Winters, Robert (Unspecified)
0395 - Winters, Ross (Orch)
0396 - Winters, Virginia (Vo)
0397 - Wirger, William (Pn, Or, Orch, Mu)
0398 - Wirick, Joseph (Dr)
0399 - Wirsing, Jane (Pn, Or)
0400 - Wirssing, Edward (Vo)
0401 - Wirth, Emily (Vo)
0402 - Wirths, Rdmond (Vi)
0403 - Wirtz, Jane (Pn)
0404 - Wirtz, John (Vo)
0405 - Wise, Benjamin (Vo)
0406 - Wise, Edward (Vo)
0407 - Wise, S. H. (Tb)
0408 - Wiseman, Anne (Pn)
0409 - Wiseman, Harry (Co)
0410 - Wiseman, Mary (Pn)
0411 - Wiseman, Olive (Vo)
0412 - Wisenfeld, Doris (Vo)
0413 - Wiser, Alfred (Vi)
0414 - Wishnersky, Alex (Vi)
0415 - Wisner, Ethel (Vo)
0416 - Wisner, Ferdinand (Vi)

W

0417 - Wissman, Dickie (Vo)
0418 - Witmark, Isidore (Mu)
0419 - Witt, Ethel (Vo)
0420 - Witte, Paul J. (Vo)
0421 - Wittemore, Jack (Pn)
0422 - Witten, Jean (Vo)
0423 - Wittenstein, Elaine (Pn, Vi)
0424 - Wittke, Edward (Vo)
0425 - Wittke, Dean Carl F. (Vi, Ho)
0426 - Wittman, Florian (Vl)
0427 - Wittmann, Elaine (Unspecified)
0428 - Wittmer, Theresa (Pn)
0429 - Witty, Frank (Ho)
0430 - Wittschen, Ben C. (Vo)
0431 - Wittschen, Meta (Vo)
0432 - Witty, Frances (Vo)
0433 - Witty, Ruth (Vo)
0434 - Witz, Kathleen (Pn)
0435 - Wladzimierzec, Dymitry (Vo)
0436 - Wlitsch, Alexander (Unspecified)
0437 - Wnerich, Percy (Mu)
0438 - Wobst, Heinz (Co)
0439 - Wobst, Maria (Unspecified)
0440 - Wochner, Fred (Tp)
0441 - Woefle, Virginia (Vo)
0442 - Woelf, Joseph (Unspecified)
0443 - Woelfe, Albert (Pn, Acc)
0444 - Woelker, Evelyn D. (Vi)
0445 - Woehrman, John (Cl)
0446 - Woersching, Dorothy B. (Vo)
0447 - Wohlafka, Eloise (Unspecified)
0448 - Wohlson, Joan (Fl)
0449 - Wohr, Ludwig (Vo)
0450 - Wojnarowski, Frank (Orch)
0451 - Woisard, Clementine E. (Vo)
0452 - Wojewoda, Angelina (Vo)
0453 - Wolanski, Theodore (Vo, Cl)
0454 - Wolcott, Perla (Vo)
0455 - Wolde, Eileen (Vo)
0456 - Wolf, Howlin (Gu, Ha, Vo)
0457 - Wolf, Beatrice (Vo)
0458 - Wolf, Carol (Vo)
0459 - Wolf, Edith (Vo)
0460 - Wolf, Harold (Vi)
0461 - Wolf, Sol (Vo)
0462 - Wolf, Victor (Gu)
0463 - Wolfangel, Joanna (Vo)
0464 - Wolfangel, Robert (Vo)
0465 - Wolfe, Driskill (Vo)
0466 - Wolfe, Edith (Vo)
0467 - Wolfe, Sue (Vo)
0468 - Wolfe, Wilbur (Vo)

Next page

Once upon a time . . .

W

0469 - Woodward, Guilford (Sax)
0470 - Woodworth, Ruth, Vo, Ch)
0471 - Woolfe, Doris (Vo)
0472 - Woozey, William (Unspecified)
0473 - Wolley, George (Sax)
0474 - Woolnough, Susan (Vo)
0475 - Worden, Phyllis (Vi)
0476 - Worf, George (Vo)
0477 - Worley, Joan (Vo)
0478 - Work, Margaret (Vo)
0479 - Worrell, Alma (Vo)
0480 - Worrell, Rita (Vo)
0481 - Worth, Dorothy (Vo)
0482 - Worth, Lee (Vo)
0483 - Worth, Stanley (Song Stylist)
0484 - Worthington, Nona (Vo)
0485 - Wortmann, Julia (Pn)
0486 - Wrafter, John (Vo)
0487 - Wraman, Jim (Vo)
0488 - Wrege, Arthur (Vo)
0489 - Wright, Ann (Fl)
0490 - Wright, Claudia (Pn)
0491 - Wright, Cooper (Vo)
0492 - Wright, Dorothy (Pn)
0493 - Writh, Elaine (Unspecified)
0494 - Wright, Harold (Tp)
0495 - Wright, Herbert (Cl)
0496 - Wright, Jeanne (Vo)
0497 - Wright, Jeffrey (Vo)
0498 - Wright, Leonard (Vo)
0499 - Wright, Natalie (Vo)
0500 - Wright, Nellie (Vo)
0501 - Wright, Peter (Vo)
0502 - Wright, Robin (Vo)
0503 - Wright, Sandra (Fl, Fife)
0504 - Writtner, Barbara (Vo)
0505 - Wrixon, Billy (Vo)
0506 - Wrixon, Carolyn (Vo)
0507 - Wrobble, Celia (Vo)
0508 - Wrobble, Josephine (Vo)
0509 - Wrooman, Eileen (Vo)
0510 - Wrubleski, Frank (Vo)
0511 - Wuehrer, Friedrich (Pn)
0512 - Wuest, Ida (Vo)
0513 - Wulpern, Selma (Pn)
0514 - Wulderlich, Margaret (Vo)
0515 - Wunsch, W. (Ob)
0516 - Wuttke, Adaline (Vo)
0517 - Wyatt, Fred (Dr)
0518 - Wyatt, Purcell (Vo)
0519 - Wyche, Ada (Vo)
0520 - Wyckoff, Johnn (Vo)

W

0521 - Wykstra, Barbara (Vo)
0522 - Wyrtzen, James (Vo)
0523 - Wyrtzen, Malvina (Vo)
0524 - Wysocki, Irine (Vi)

Continued . . . .

0525 - Wallace, Henry (Piccolo)
0526 - Ward, Edmund F. (Vo)
0527 - Wareham, Sara (Vo)
0528 - Warfel, Ruth (Vo)
0529 - Warner, Evadna (Vo)
0530 - Washburn, Sue (Vo)
0531 - Waslohn, Al (Pn)
0532 - Waters, Junior (Pn, Or)
0533 - Watson, Peggy Ann (Vo)
0534 - Way, Lydia (Vo)
0535 - Weeks, Althea (Vi)
0536 - Weist, Stanley (Orch)
0537 - Werlin, Sheila (Vo)
0538 - Wesley, Vera (Vo)
0539 - Wells, Jack (Bass)
0540 - Welscer, Paul (Vo)
0541 - Wheatcraft, Donald (Vo)
0542 - Wheeler, Stuart (Cl)
0543 - Whitbeck, Ruth (Vo)
0544 - White, Alma (Tp)
0545 - Whitehill, Arthur (Vo)
0546 - Whiteside, Barbara (Vo)
0547 - Whitney, Judy (Song Stylist)
0548 - Wibben, Virginia (Pn)
0549 - Wilberding, Augusta (Vo)
0550 - Wile, Judith (Vo)
0551 - Wild, Rosanne (Vo)
0552 - Williams, Frank (Har)
0553 - Williams, Gail (Vo)
0554 - Willemson, Adrienna (Pn)
0555 - Willerth, Frederick (Sax, Tp, Cl)
0556 - Wilmo, Frank (Vi)
0557 - Wilson, Lois (Pn)
0558 - Wincec, Joseph (Orch)
0559 - Wincec, Margaret (Pn)
0560 - Windolph, Frida (Vo)
0561 - Winkler, Stephen (Unspecified)
0562 - Winters, James (Vo)
0563 - Wisecarver, Mary Frances (Ch)
0564 - Wocher, Phil (Vo)
0565 - Woode, Natalie (Pn, Vo)
0566 - Woods, Caroline (Orch)
0567 - Woodward, Michelle (Vo)
0568 - Wright, Gayle (Vi)
0569 - Wright, Gordon (Vo
0570 - Wright, Olivia (Vo)
0571 - Wright, Wally (Unspecified)

Next page

Once upon a time . . .

X

0001 - Xavia, Bridges (Unspecified)

Y

0001 - Yabroudy, Frank (Vo)
0002 - Yaede, Edna Mae (Vo)
0003 - Yaeger, Gerard (Vo)
0004 - Yaeger, Ronald (Vo)
0005 - Yaekey, Norman A. (Vo)
0006 - Yaest, Virginia (Vo)
0007 - Yahia, Mino (Vo)
0008 - Yakal, James (Vo)
0009 - Yala, Helen (Vi)
0010 - Yala, Olga (Vi)
0011 - Yamaguchi, Etsuko (Vo)
0012 - Yan, Lila (Vo)
0013 - Yana, Betty (Vo)
0014 - Yancich, Charles (Ho)
0015 - Yanda, John (Co)
0016 - Yaniga, Anna (Vo)
0017 - Yankoff, Saul (Pn)
0018 - Yannazzone, Marion (Vo)
0019 - Yannucci, Jemma (Vo)
0020 - Yannuzzi, Joseph (Unspecified)
0021 - Yanson, George Jr. (Unspecified)
0022 - Yardley, Ann (Vo)
0023 - Yardley, Dering (Vo)
0024 - Yarmy, Philip (Vo)
0025 - Yardley, Fred (Vo)
0026 - Yardley, William (Vo)
0027 - Yarnall, Jimmy (Dr)
0028 - Yaros, Mabel (Vo)
0029 - Yaroslvski, David (Vo)
0030 - Yarrasso, Alfred (Unspecified)
0031 - Yarrow, Gordon (Tp)
0032 - Yarsinsky, Betty (Vo)
0033 - Yates, Aubrey (Vo)
0034 - Yates, Elmer (Or, Ch)
0035 - Yarusso, Ralph (Tu)
0036 - Yates, Arthur (Vo)
0037 - Yates, Betty (Vo)
0038 - Yates, Douglas Thomas (Vo)
0039 - Yates, Margaret (Vo)
0040 - Yates, Patricia (Har)
0041 - Yates, Priscilla (Vo)
0042 - Yax, Marcia (Vo)
0043 - Yeager, Grace (Vo)
0044 - Yeglowitz, Morris (Vo)
0045 - Yegudkin, A. (Ho)
0046 - Yellin, Dorothy (Vo)
0047 - Yellin, Robert (Pn)
0048 - Yellon, Dorothy (Vo)
0049 - Yenter, Doris (Unspecified)
0050 - Yeo, Alan (Vo)
0051 - Yeo, Mildred (Pn)
0052 - Yeransien, James (Unspecified)

Next page

Once upon a time . . .

Y

0053 - Yerg, Richard (Perc)
0054 - Yessin, Pines (Pn)
0055 - Yetman, Harold (Vi)
0056 - Yetter, Phebe (Ob)
0057 - Yettra, Ollie (Unspecified)
0058 - Ynegar, Fanny (Vo)
0059 - Yokeman, Milton (Vo)
0060 - Yon, Constantino S. (Vo)
0061 - Yorio, Americo (Vo)
0062 - York, Jessie (Vo)
0063 - York, Maybelle (Song Stylist)
0064 - York, Sandra (Vo)
0065 - Yost, Anton (Vo)
0066 - Yost, Robert (Unspecified)
0067 - Yost, Jessie (Vo)
0068 - Yost, Mary (Vo)
0069 - Yost, Muriel (Vo)
0070 - Youatt, J. R. (Ce
0071 - Young, Alice (Cl)
0072 - Young, Annabelle (Vo)
0073 - Young, Anne (Unspecified)
0074 - Young, Arthur (Vo)
0075 - Young, Avery (Vo)
0076 - Young, Barbara (Vo)
0077 - Young, Bill (Orch)
0078 - Young, Bobby (Vo)
0079 - Young, Buddy (Pn)
0080 - Young, Chick (Gu, Ba)
0081 - Young, David (Vo)
0082 - Young, Donald (Co)
0083 - Young, Ebba (Pn)
0084 - Young, Edna (Vo)
0085 - Young, Eleanor (Vo)
0086 - Young, Ella (Vo)
0087 - Young, Flora Jane (Vo)
0088 - Young, Florence (Pn)
0089 - Young, Francis (Vo)
0090 - Young, Franklin (Unspecified)
0091 - Young, Gay (Orch)
0092 - Young, Gladys (Vo, Unspecified)
0093 - Young, Glen (Vo)
0094 - Young, Haviland (Vo)
0095 - Young, Helen Anne (Pn)
0096 - Young, Howard (Vi)
0097 - Young, Irving (Unspecified)
0098 - Young, Ivy (Vo)
0099 - Young, Jeanette (Vo)
0100 - Young, John (Vi)
0101 - Young, John (Co)
0102 - Young, Laura (Vo)
0103 - Young, Louis (Vo)
0104 - Young, Marguerite (Vo)

Y

0105 - Young, Marion (Vo)
0106 - Young, Mary (Vo)
0107 - Young, Nettie May (Vo)
0108 - Young, Patty (Vo)
0109 - Young, Rexford (Pn)
0110 - Young, Ray (Vo)
0111 - Young, Richard (Vi)
0112 - Young, Robert (Vo)
0113 - Yount, Margaret (Vo)
0114 - Yourenieff, George (Vo)
0115 - Yourenieff, Natalie (Vo)
0116 - Yousik, Lucille (Vo)
0117 - Youst, Ben (Vo)
0118 - Yoxall, Lillian (Vo)
0119 - Yuda, John (Vo)
0120 - Yuells, John (Unspecified)
0121 - Yugel, Walter (Vo)
0122 - Yule, Hortense (Vi, Pn, Or, Ch)
0123 - Yurkins, Magdalene (Vo)
0124 - Yule, Joy (Vo)
0125 - Yule, James H. (Tb)
0126 - Yuran, Blanche (Ce)
0127 - Yeed, Frances (Vo)

Next page

Once upon a time . . .

Z

0001 - Zamoyta, Paul (Tb)
0002 - Zaslav, Bernard (Vi)
0003 - Zaslav, Blair (Fl)
0004 - Zaslavsky, Dora (Pn)
0005 - Zaslawski, George (Orch)
0006 - Zasowski, Irene (Vo)
0007 - Zavojski, Nadezka (Vo)
0008 - Zawalick, Audrey (Vo)
0009 - Zazofsky, George (Vi)
0010 - Zdenek, Barbara (Vo)
0011 - Zebroski, Christina (Vo)
0012 - Zebroski, Martha (Vo)
0013 - Zechler, Mabel (Vo)
0014 - Zedayko, Walter (Vo)
0015 - Zedher, Rosamund (Unspecified)
0016 - Zeese, Gwendolyn (Cl)
0017 - Zegers, Ben (Pn)
0018 - Zegel, Florence (Vo)
0019 - Zeh, Constance (Vo)
0020 - Zeh, Fannie (Vo)
0021 - Zeh, Kenneth (Vo)
0022 - Zeh, Sally (Vo)
0023 - Zeidler, Ottilie (Vo)
0024 - Zeigler, Margaret (Vo)
0025 - Zeiner, Marguerite (Gu)
0026 - Zeise, Karl (Ce)
0027 - Zeisler, Beatrice (Vo, Ch)
0028 - Zeiss, A. W. (Vi)
0029 - Zeiss, Betty Ann (Vo, Co)
0030 - Zeiss, Clifford (Gu, Ba, Man)
0031 - Zeitler, Arnold (Orch)
0032 - Zeitlin, Caroline (Pn)
0033 - Zeitlin, Frank (Vo)
0034 - Zeitz, Max (Vl)
0035 - Zelano, Gertrude (Vo)
0036 - Zelda, Rae (Pn)
0037 - Zelenske, Terry (Vo)
0038 - Zelenski, Mary Ann (Vo)
0039 - Zeleznok, Beverly (Cl)
0040 - Zelinski, Mary Ann (Vo)
0041 - Zell, Harriet (Vo)
0042 - Zell, Robert (Vo)
0043 - Zelle, Joey (Orch)
0044 - Zeller, Anna (Pn)
0045 - Zeller, Raymond (Vo)
0046 - Zellman, Sidney (Vi)
0047 - Zema, Vincenza C. (Vo)
0048 - Zemer, Nancy (Vo)
0049 - Zender, Marion (Vo)
0050 - Zender, Marguerite (Vo)
0051 - Zender, Robert (Vo, Tb)
0052 - Zenger, Joe (Sax)

Z

0053 - Zenger, Sherrill Anne (Vo)
0054 - Zenka, Sophie (Vo)
0055 - Zens, Paul (Pn)
0056 - Zeotvogel, Tinka (Vo)
0057 - Zerkle, W. Elliot (Vo)
0058 - Zerrenner, Margaret (Vo)
0059 - Zerrenner, Robert (Vo)
0060 - Zervis, Grace (Unspecified)
0061 - Zibell, Henrietta (Pn)
0062 - Zibulski, Gallie (Vo)
0063 - Zickerberg, Regina (Vo)
0064 - Zickler, E. (Bass)
0065 - Zickler, Harold (Vo)
0066 - Zicler, J. (Bass)
0067 - Ziegler, Dorothy (Vo)
0068 - Ziegler, Gilda (Vo)
0069 - Ziegler, Kenneth (Vo)
0070 - Zielinski, John (Vo)
0071 - Ziemke, Donald C. (Vo)
0072 - Ziggy, Zany (Song Stylist)
0073 - Zigrand, Peggy (Vo)
0074 - Zilberto, Amalia (Vo)
0075 - Zillian, Gail (Vo)
0076 - Zilnieki, Helen (Vo)
0077 - Zimbalist, Samuel (Vi)
0078 - Zimmer, Albert (Vo, Unspecified)
0079 - Zimmer, Antonette (Vo)
0080 - Zimmer, Evelyn (Vo)
0081 - Zimmer, Fannie (Vo)
0082 - Zimmer, Gertrude (Vi)
0083 - Zimmer, Julius (Vo)
0084 - Zimmer, Lillian (Unspecified)
0085 - Zimmerer, Robert (Pn)
0086 - Zimmerman, Edward V. (Vo)
0087 - Zimmerman, Ethel (Vo)
0088 - Zimmerman, Ida J. (Vo)
0089 - Zimmerman, Sidney (Vo)
0090 - Zimmerman, William William J. (Vo)
0091 - Zingale, Tiny Annette (Pn)
0092 - Zingg, Fred (Vo)
0093 - Zingg, Gertrude (Vo)
0094 - Zingg, Julius (Vo, Ch)
0095 - Zingg, Marie (Vo)
0096 - Zink, Adolph (Cl)
0097 - Zinke, Bernard (Gu, Ba, Sax)
0098 - Zinn, Matilda (Perc)
0099 - Zinna, Joe (Gu, Vo)
0100 - Zinnel, Helene (Vo)
0101 - Zinnoch, Charles (Vo)
0102 - Zinser, Dorothy (Vo)
0103 - Zinsmister, George (Tp)
0104 - Zipkin, Louis (Vi)

Next page

Once upon a time . . .

Z

0105 - Ziporkin, Leon (Bass)
0106 - Ziporkin, N. (Bass)
0107 - Zipp, Charles Jr (Pn, Or)
0108 - Zipper, Eleanor (Vo)
0109 - Zipper, Joseph (Vo)
0110 - Zipper, Lorraine (Vo)
0112 - Zipper, Young (Pn, Dr, Tb)
0113 - Ziroli, Betty (Vo)
0114 - Zirovic, Harry (Vo)
0115 - Zisgen, Catherine M. (Ch)
0116 - Zito, Phil (Vo)
0117 - Zittel, Adam H. (Vo)
0118 - Zizzi, Theresa (Vo)
0119 - Zlamal, Anne (Vo)
0120 - Zlotnick, Yetta (Vo)
0121 - Zobel, Lillian (Pn)
0122 - Zobrist, Edwin (Vo)
0123 - Zoda, Michael (Vi)
0124 - Zodda, Elvira (Vo)
0125 - Zoldy, Sanfor (Vi)
0126 - Zoll, Anna (Vo)
0127 - Zoll, Marie (Vo)
0128 - Zolnier, Dolores (Unspecified)
0129 - Zolnier, Stanley (Pn)
0130 - Zomzely, Frederick (Vi)
0131 - Zona, Ann (Vo)
0132 - Zoppi, Joe (Song Stilist, Gu)
0133 - Zorn, Else (Vo)
0134 - Zorin, Vladimir (Vo)
0135 - Zorn, Alice (Vo)
0136 - Zorovic, May (Vo)
0137 - Zotolla, Frank (Tp)
0138 - Zotz, Katherine (Vo)
0139 - Zpllinhoffer, Betty (Vo)
0140 - Zregewsky, Jarnarh (Vo)
0141 - Ztolzer, Helen (Vo)
0142 - Zuackenberg, Regina (Vo)
0143 - Zuch, Edith (L. (Unspecified)
0144 - Zucker, Edwin (Gu, Ba)
0145 - Zucker, Rachel (Vi)
0146 - Zufall, Kathryn Schwindt (Vi, Pn)
0147 - Zuhlke, frieda (Vo)
0148 - Zuhr, Herbert (Vo)
0149 - Zuill, Claudine (Vo)
0150 - Zuiyban, Bernard (Vi)
0151 - Zukowski, Irene (Vo)
0152 - Zullo, Joanna (Pn)
0153 - Zung, Manuel (Vi)
0154 - Zureck, Frank (Vo)
0155 - Zureck, Joseph (Vo)
0156 - Zureck, Mary (Vo)

Z

0157 - Zurich, Anna (Cl, Orch)
0158 - Zurosky, John (Unspecified)
0159 - Zuvich, Albert (Vi)
0160 - Zvitcovich, Maria (Vo)
0161 - Zwerlein, Frank (Vo)
0162 - Zwilling, Sidney (Vi)
0163 - Zale, Donald (Orch)

Next page

The Musicians

= = = = = = = =

Notes

Through our work we have recorded the names, and other pertinent info, of **113,257** musicians.

This total number is divided as follows:

A) in the **"Volumes One Through Five"** file . . . 88,432

B) in the **"First Supplement"** file 5,172

C) in the **"Second Supplement"** file 5,877

D) in the **"Third Supplement"** file 4,492

E) in this **"Fourth Supplement"** file 9,284

for a Total of **113,257**

=======

The Musicians *"In Person"*: A photo Selection

A symbolic presence of the musicians in photographic form

A symbolic presence of the musicians in photographic form

A symbolic presence of the musicians in photographic form

A symbolic presence of the musicians in photographic form

A symbolic presence of the musicians in photographic form

A symbolic presence of the musicians in photographic form

A symbolic presence of the musicians in photographic form

A symbolic presence of the musicians in photographic form

A symbolic presence of the musicians in photographic form

A symbolic presence of the musicians in photographic form

A symbolic presence of the musicians in photographic form

A symbolic presence of the musicians in photographic form

A symbolic presence of the musicians in photographic form

A symbolic presence of the musicians in photographic form

A symbolic presence of the musicians in photographic form

A symbolic presence of the musicians in photographic form

A symbolic presence of the musicians in photographic form

A symbolic presence of the musicians in photographic form

A symbolic presence of the musicians in photographic form

A symbolic presence of the musicians in photographic form

A symbolic presence of the musicians in photographic form

A symbolic presence of the musicians in photographic form

A symbolic presence of the musicians in photographic form

A symbolic presence of the musicians in photographic form

Bibliography of Recommended Sources

- *Swing shift, "All-Girl" Band of the 1940s, by Sherrie Tucker - ISBN 9780822328179*
- *Swing to Bop, by Ira Gitler - ISBN 9780195050707*
- *Thomson, Music Chronicle, by Virgil Thompson - ISBN 9781598533095*
- *Three Wishes. An intimate look at Jazz Greats, by Pannonica de Koenigswarter - ISBN 9780810972353*
- *ToBe, or not... ToBop, by Dizzy Gillespie and Al Fraser - ISBN 9780816665471*
- *52nd St., The street of Jazz, by Arnold Shaw - ISBN 9780306800683*
- *360 Sound. The Columbia Records Story - ISBN 9781452107561*

Newspapers and magazines:

- *Babylon Beacon (The) - 1930s & 1940s*
- *Barnard Bulletin - 1930s & 1940s*
- *Bill Board - 1940s*
- *Bronxville Press (The) - 1930s & 1940s*
- *Bronxville review (The) - 1930s*
- *Bronxville Reporter (The) - 1940s*
- *Brooklyn Daily Eagle (The) - 1930s & 1940s*
- *County Review (The) - 1930s & 1940s*
- *Downbeat Magazine - 1930s & 1940s*
- *Evening World (The) - 1930- 1931*
- *Irvington Gazette (The) - 1930s & 1940s*
- *Journal News (The) - 1930s & 1940s*
- *Leader (The) - 1940s*
- *Long Island Traveler (The) - 1930s*
- *Metronome Magazine - 1930s & 1940s*
- *New Castle News - 1940s*
- *New York Age - 1930s & 1940s*
- *Palisades (The) - 1930s & 1940s*
- *Scarsdale Inquirer (The) - 1930s*
- *Swing Magazine - 1940s*
- *Wave of Long Island (The) - 1930s & 1940s*

Bibliography of Recommended Sources

Books:

- *African American Music, by Mellonee V.Burnim & Portia K. Maultsby - ISBN 9780415881814*
- *African Americans in the Jazz Age, by Mark Robert Schneider - ISBN 9780742544178*
- *Automas, Taxi Dances and Vaudeville, by David Freeland - ISBN 978081472762X*
- *Benny Goodman's. Famous 1938 Carnegie Hall Jazz Concert, by Catherine Tackley - ISBN 9780195398311*
- *Big Bands & Great Ballrooms, by Jack Behrens - ISBN 97814259697711*
- *Black Bottom Stomp, by David A. Jasen & Gene Jones - ISBN 97804515936415*
- *Country Music Originals, by Tony Russell - ISBN 9780199732661*
- *Dictionary of Music, by Michael & Joyce Kennedy and Tim Rutherford Johnson - ISBN 9780199578542*
- *Dictionary of Musical Terms, by Alison Latham - ISBN 9780198606987*
- *Duke, by Terry Teachout- ISBN9781592408801*
- *Faith in Time. The life of Jimmy Scott, by David Ritz - ISBN 9780306810883*
- *George Gershwin, His life & Music, by Ean Wood- ISBN 9781860741746*
- *Gold Age of jazz revisited 1939- 1942, by Hazen Schumacher and John Stevens - ISBN 9780916182151*
- *Gravesites of southern musicians, by Edward Amos - ISBN 9780786412704*
- *High Times Hard Times, by Anita O' Day with George Eells - ISBN 9780879101183*
- *History of Jazz, by Ted Gioia (The) - ISBN 9780195399707*
- *How Music Grew in Brooklyn, by Maurice Edwards - ISBN 9780810856662*
- *Jazz New Perspectives on the History of Jazz By Twelve of the world's Foremost Jazz Critics and Scholars, by Nat Hentoff and Albert J. Mc Carthy - ISBN 9780306800020*
- *Jazz Standards (The). A guide to the repertoire, by Ted Gioia - ISBN 9780199937394*
- *Jazz Years earwitness to an era (The), by Leonard Feather. ISBN 9780306802961*
- *Just Remember This, by Colin Bratkovich - ISBN9781483645179*
- *Life and times of an American original. Thelenious (The), by Robin D. G. Kelley - ISBN 9781439190463*
- *Lush life, by David Hajdu - ISBN 9780865475120*
- *Musical Worlds of Gunther Schuller (The), by Gunther Schuller - ISBN 9780306809028*
- *New York City Jazz, by Elizabeth Dodd Brinkofski - ISBN 9780738599144*
- *Night City. Politics and Amusement in Manhattan, by Burton W.Perretti - ISBN 9780812221572*
- *Oxford Companion to Jazz, by Bill Kirchner - ISBN 9780195183597*
- *Penguin, Jazz Guide, by Brian Morton & Richard Cook - ISBN 9780141048314*
- *Sessions with SINATRA, by Charles L. Granata - ISBN 9781556525095*
- *Swing Era (The), by Gunther Schuller - ISBN 9780195071405*

Bibliography of Recommended Sources

Websites:

- www.adp.library.ucsb.edu
- www.allmusic.com
- www.americanradiohistory.com
- www.archive.org
- www.archives.metoperafamily.org
- www.arsc-audio.org
- www.afrovoices.com
- www.allmusic.com
- www.archive.org
- www.archives. nyphil.org
- www.ascap.com
- www.bach-cantatas.com
- www.bam.org
- www.billboardtop100of.com
- www.carnegiehall.org
- www.choral.net
- www.choirschool.org
- www.classicalrecordings.org
- www.composers.com
- www.discogs.com
- www.downbeat.com
- www.dramonline.org
- www.duke.edu
- www.eyearbooks.com
- www.gv.cuny.edu
- www.horntip.com
- www.historicalmusicstore.com
- www.hrvh.org
- www.ibdb.com
- www.jazz.about.com
- www.jazzdisco.org
- www.jazzdiscography.com
- www.jazztimes.com
- www.jewishvirtuallibrary.org
- www.jjonz.us/RadioLogs/index.htm
- www.jmwc.org
- www.juilliard.edu

Websites:

- www.library.duke.edu
- www.loc.gov.org
- www.local802afm.org
- www.majesticrecord.com
- www.metopera.org
- www.movie-theatre.org
- www.msmnyc.edu
- www.news.google.com
- www.nyc.gov
- www.nyphil.org
- www.nypl.org
- www.nytimes.com
- www.pbs.org
- www.parlorsong.com
- www.popularsong.org
- www.proctors.org
- www.rootsweb.anchestry.com
- www.saintignatiusnyc.org
- www.saintthomaschurch.org
- www.scaruffi.com
- www.spotlightonbroadway.com
- www.stokowski.org
- www.swingmusic.net
- www.traditionalmusic.co.uk
- www.tsort.info/music/yr1940.htm
- www.van.org
- www.variety.com
- www.vocalgroupsharmony.com
- www.wnyc.org
- www.worldcat.org
- www.yearbookordercenter.html
- www.78discography.com
- www.1939nyworldfair.com

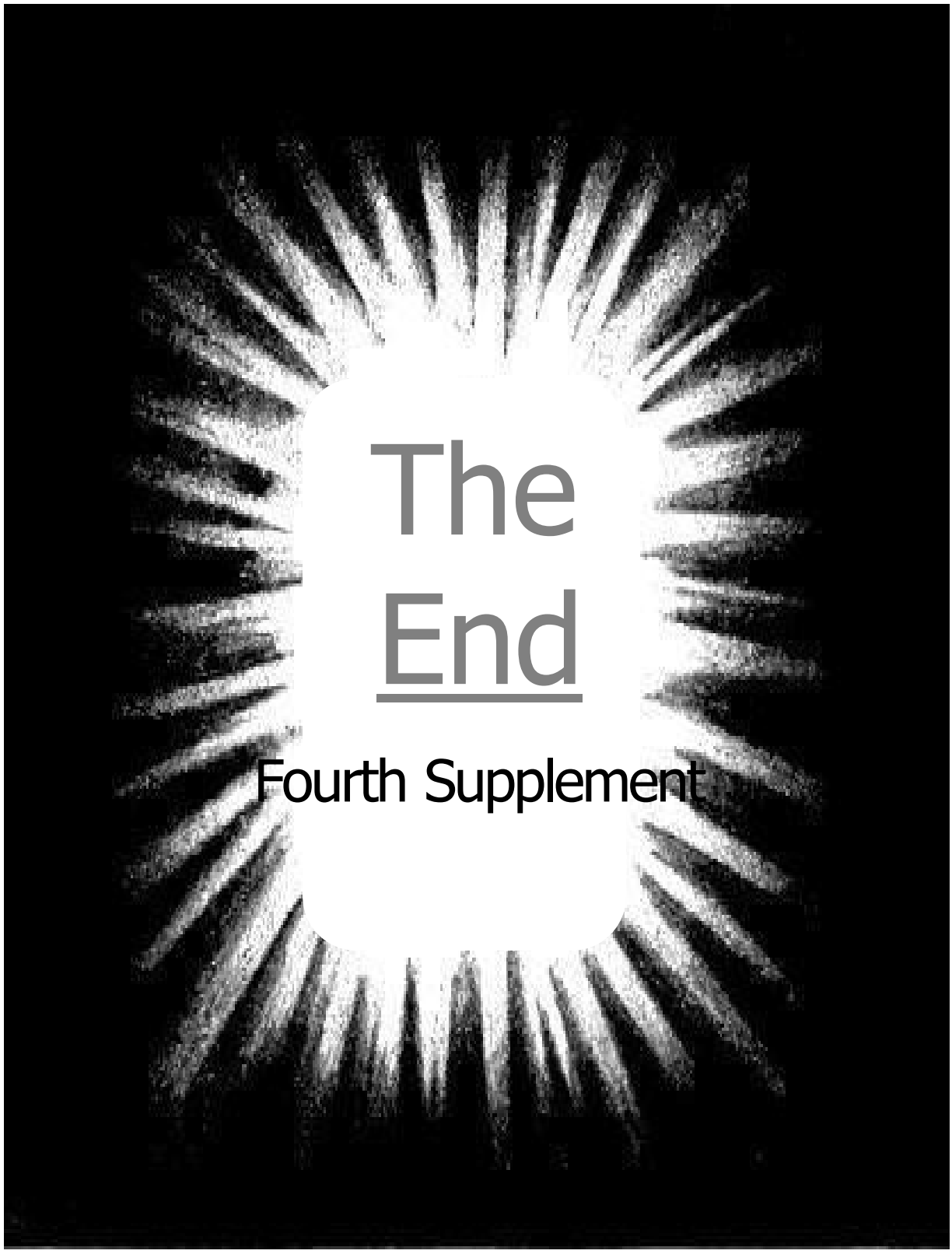
The
End
Fourth Supplement

Digitized in June 2025

Pietro Fanara

The "Golden Age" in New York City

The Musicians and the Venues

Fifth Supplement

Translation by Rosemary Merenda

A Historical Research On The Fundamentals Of Music

Palermo

Pietro Fanara

The "Golden Age" in New York City

The Musicians and the Venues

Fifth Supplement

Translation by Rosemary Merenda

A Historical Research On The Fundamentals Of Music

Palermo

The "Golden Age""In New York City

The Musicians and the Venues

by
Pietro Fanara

Fifth Supplement

ll rights reserved

Used by permission

For any further information about this work and its update volumes, please contact the Author at: info@idiomi.it

- -

On the cover: A nocturnal view of Manhattan - New York City

TABLE OF CONTENTS

- About the Project . . . . . Page i.a

- The new Musicians (n.11,936) arranged in alphabetical order) . . . . " 1
- The Musicians: Note . . . . . " 60
- The Musicians "In Person" : A photo Selection . . . . . " 61
- Bibliography of Recommended Source . . . . . " 63

About the Project

(Abstract)

So much has been said and written about the genesis of the artistic musical ferment that took place in metropolitan area of New York City in the 1920s through '50s, a period which is commonly known as "The Golden Age". In the last seventy, eighty years every aspect of this movement has been the object of in-depth study, conferences and debates.

Therefore only with difficulty would any fresh attempt at analysis prove reason for interest.

On the contrary, we thought it was useful to create a tool that could make known all the fundamentals of music and urban context present in metropolitan area of New York City during the period we considered.

To that end, we collected two types of data:

A)the number and the identity of the musicians who during the period considered, either by profession or simply by artistic vocation, usually performed in public. In selecting the musicians to include we limited ourselves to this sole latter criterion. For every musician we also indicated the instrument and /or role that he or she played;

B)the name and the address of the music venues where they performed (from theaters to public spaces, from public and private auditoriums to cocktail lounges, restaurants and bars, from houses of worship to all other kinds of gathering place used for musical performances).

The data presented in volumes 1, 2, 3, 4 and 5 (for a total of 88,432 musicians and 6,347 venues) there will be more to more to come.

Please, note that thanks to the Supplements the estimated number of musicians we will learn the identity of reaches a total of more than 125,000.

Once our work is completed we will be sure to have provided information on the social and artistic history of New York City.

The Author

THE MUSICIANS

and More updates

ABBREVIATIONS

Acc	Accordion
Arr	Arrangement
Ba	Banjo
Ce	Cello
Ch	Choirmaster
Cl	Clarinet
Cn	Clarin
Co	Cornet
Db	Double bass
Dr	Drums
Fl	Flute
Gu	Guitar
Ha	Harmonica
Har	Harp
Ho	Horn
Lu	Lute
Ly	Lyrics
Man	Mandolin
Mar	Maracas
Mu	Composer
Ob	Oboe
Or	Organ
Orch	Orchestra
Perc	Percussion
Pn	Piano
Sax	Saxophones
Tb	Trombone
Tp	Trumpet
Tu	Tuba
Uk	Ukelele
Vi	Violin
Vib	Vibraphone
Vl	Viola
Vo	Voice

Once upon a time . . .

A

0001 - Abbott, Abbie (Vo, Fl)
0002 - Abbott, Charles (Vo)
0003 - Abbott, Elvah (Vo)
0004 - Abbott, Howard (Fl)
0005 - Abeles, Laura (Vo)
0006 - Abell, A. Howard (Pn)
0007 - Abott, Beatrice (Pn)
0008 - Abraham, Morton (Vi)
0009 - Abram, Jacques (Pn)
0010 - Abromovitz, Leona (Vi)
0011 - Abrams, Dorothy (Vo)
0012 - Abrams, Harry F. (Vo)
0013 - Abrams, James (Vi)
0014 - Abrams, Milton (Pn)
0015 - Abramson, Joyce (Vo)
0016 - Abramson, Louis (Fl)
0017 - Ackerman, Sam (Unspecified)
0018 - Ackley, William H.(Vi)
0019 - Acton, Margaret (Vo)
0020 - Adair, George Jr. (Pn)
0021 - Adam, Jane (Vo)
0022 - Adam, Marguerite (Vo)
0023 - Adams, Alberta (Vo)
0024 - Adams, Ann (Vi)
0025 - Adams, Betsy (Vo)
0026 - Adams, Edith (Vo)
0027 - Adams, Leonard (Tb)
0028 - Adams, Loretta (Vo)
0029 - Adams, William (Ob)
0030 - Adler, Murray (Vi)
0031 - Adolph, Katherine (Vo)
0032 - Adrian, John (Unspecified)
0033 - Affinito, Carmal (Vo)
0034 - Agard, Helen (Vo)
0035 - Agathos, Chris (Unspecified)
0036 - Ager, Ann (Vi)
0037 - Agostino, Frank (Vo)
0038 - Agostino, Mary (Pn)
0039 - Agria, Pauline (Vo)
0040 - Ahirling, Adelaide (Vo)
0041 - Aiello, Delores (Vo)
0042 - Aiello, Frank (Perc)
0043 - Aiken, Estelle (Pn, Ch)
0044 - Aker, June (Pn)
0045 - Alban, Theodore (Vo)
0046 - Albano, Vincent (Ce)
0047 - Alberini, Luis Jr. (Vo)
0048 - Albero, Peter (Sax)
0049 - Albert, Joan (Vo)
0050 - Albini, Nick (Gu)
0051 - Albinus, William (Vo)
0052 - Albrecht, Norma (Pn)
0053 - Albrezzi, Silvia (Vo
0054 - Alcorn, Sally (Vo)

A

0055 - Aldag, Ruth (Pn)
0056 - Alden, Marian (Vo)
0057 - Aldrich, Beecher (Or, Vi)
0058 - Aldrich, Homer (Orch)
0059 - Aldridge, Arline (Vo)
0060 - Alenick, Esther (Pn)
0061 - Alessi, A. (Tb)
0062 - Alessi, J. (Tb)
0063 - Alexander, Charles M. (Vo)
0064 - Alexander, Jeanne (Vo)
0065 - Alexander, Margaret (Vo)
0066 - Alexander, Thelma (Vo)
0067 - Aliord, Charles (Vo)
0068 - Aliton, Grace (Vo)
0069 - Allan, John C. Jr. (Vo)
0070 - Alen, Aldeca (Vi)
0071 - Allen, Anna (Vo)
0072 - Allen, Charles (Vo)
0073 - Allen, Creghton (Pn)
0074 - Allen, Doris (Unspecified)
0075 - Allen, Edna (Vo)
0076 - Allen, George F. (Ch, Or)
0077 - Allen, Geraldine (Vo)
0078 - Allen, Harriet (Pn)
0079 - Allen, Martha Baird (Pn)
0080 - Allen, Mary (Vo)
0081 - Allen, Patricia (Pn)
0082 - Allen, Rosa (Pn)
0083 - Aller, George (Tp, Ce)
0084 - Allerdice, Doris (Vi)
0085 - Allerdice, Jean (Ce)
0086 - Alleva, J. (Cl)
0087 - Allsop, Leonard (Unspecified)
0088 - Almour, Mary (Vo)
0089 - Alomas, Hal (Unspecified)
0090 - Alper, Kenneth (Co, Tp)
0091 - Alpert, Marilyn (Vi)
0092 - Alschausky, Serafino (Tb)
0093 - Alston, Jean (Vo)
0094 - Alswanger, Beth (Pn)
0095 - Alten, Bella (Vo)
0096 - Alter, Harry (Vo)
0097 - Altermatt, Ann (Vo)
0098 - Altman, Elenore (Pn)
0099 - Alvord, Patricia A. Vo)
0100 - Amabile, George (Co)
0101 - Amazar, Vera (Vo)
0102 - Ambrosecchio, Grace (Vo)
0103 - Ambrosecchio, Viola (Vo)
0104 - Ambruso, Anthony (Vo)
0105 - Ambruso, Chester (Un6specified)
0106 - Ames, Elinor (Vo)
0107 - Ames, Joseph C. (Vo)
0108 - Ames, Leonard (Vo)

Next page

Once upon a time . . .

A

0109 - Amick, George (Tp)
0110 - Ammann, John (Tb)
0111 - Amos, John (Perc)
0112 - Amundsen, Carolyn (Vo)
0113 - Anderson, Abon (Vo)
0114 - Anderson, Alfred (Vo)
0115 - Anderson, Arthur (Vo)
0116 - Anderson, Betsy (Vo)
0117 - Anderson, Chester (Vo)
0118 - Anderson, Doris (Vo)
0119 - Anderson, Ellen (Vo)
0120 - Anderson, Eugene (Vo)
0121 - Anderson, Garrett (Or)
0122 - Anderson, Gertrude (Vo)
0123 - Anderson, Gregory (Vo)
0124 - Anderson, Ina (Vo)
0125 - Anderson, Janet (Vo)
0126 - Anderson, Jean Marie (Vo)
0127 - Anderson, Judith (Vo)
0128 - Anderson, June (Vo)
0129 - Anderson, Laura (Vl)
0130 - Anderson, Leah (Vo)
0131 - Anderson, Lillian (Vo)
0132 - Anderson, Lois (Vo)
0133 - Anderson, Marlyn (Vo)
0134 - Anderson, Mary (Vo)
0135 - Anderson, Olaf (Vo)
0136 - Anderson, Oliver Hoyt (Ce)
0137 - Anderson, Oscar (Vo)
0138 - Anderson, Richard (Vo)
0139 - Anderson, Sylvia Medford (Vi)
0140 - Anderson, Virginia (Vo)
0141 - Andres, John Blinkie (Ba)
0142 - Andrews, Craig (Vo)
0143 - Andrews, Astrid (Vo)
0144 - Andrews, Harry (Vo)
0145 - Andrews, Hattie (Vo)
0146 - Andrews, John Jr. (Pn)
0147 - Andronaco, Dominick (Tp)
0148 - Angelo, Priscilla (Vo)
0149 - Angerie, Marguerite (Vo)
0150 - Angevine, Elmer G. (Vi, Tb, V1)
0151 - Annalee, Lillian (Pn)
0152 - Annand, Anna (Vo)
0153 - Annand, James (Vo)
0154 - Annand, Walter (Vo)
0155 - Annunziata, Rosemary (Pn)
0156 - Annunziato, Lewis (Tp)
0157 - Annuzzi, Doris (Vo)
0158 - Ansermet, Ernest (Orch)
0159 - Antal, Mary (Vo)
0160 - Anthony, Boo (Vo)
0161 - Anthony, Vic (Vo)
0162 - Antos, Maria (Pn)

A

0163 - Anwyl, J. Gwilym (Vo)
0164 - Anyan, Worth (Vo)
0165 - Apegio, Larry (Unspecified)
0166 - Applegate, Winfred (Vi)
0167 - Applebaum, Michael (Vi)
0168 - April, Johnny (Vo)
0169 - Arbas, Rose (Vo)
0170 - Aragona, Anna (Vo)
0171 - Aranoff, Max (Vi)
0172 - Arcadian, John (Vo)
0173 - Arcano - Gale (Vo)
0174 - Arcario, Gene (Vo)
0175 - Archley, Diane (Vo)
0176 - Arcudi, Yolanda (Vo)
0177 - Arcuni, Albert (Vo)
0178 - Arcuni, Philip (Vo)
0179 - Arden, Fred (Vo)
0180 - Arden, Harold (Orch)
0181 - Arena, Alberta (Vo, Ch)
0182 - Argand, Adolph (Vo)
0183 - Argay, Irving (Vi)
0184 - Arick, Phyllis (Vo)
0185 - Arketty, Irene (Vo)
0186 - Armbruster, Nancy (Vo)
0187 - Armen, Kay (Vo)
0188 - Armond, Maida (Vo)
0189 - Arms, Russell (Vo)
0190 - Armstrong, Lil Hardin (Pn, Arr, Vo, Orch)
0191 - Armstrong, Rose (Vo)
0192 - Arnetta, Lois (Vo)
0193 - Arnold, Alice (Vo)
0194 - Arnold, Charles R. (Vi)
0195 - Arnold, Grace (Vo)
0196 - Arnold, John (Vo)
0197 - Arnold, Ruth (Vo)
0198 - Arnold, Tommy (Vo)
0199 - Arpino, Anna Mary (Vo)
0200 - Arrington, Rose (Vo)
0201 - Artis, Marie (Vo)
0202 - Aruzza, Lena (Vo)
0203 - Arvel, Shaw (Bass)
0204 - Arvidson, Caroline (Vo)
0205 - Aschenfelder, Louis (Vo, Pn)
0206 - Ash, Georgia (Vo)
0207 - Ashley, Eleanor (Ce)
0208 - Ashton, Paul (Unspecified)
0209 - Askew, Audrey (Vi)
0210 - Askew, Henry (Or)
0211 - Asterino, Ray (Cl)
0212 - Atchley, Diane (Vo)
0213 - Atherley, Arthur (Vo)
0214 - Atherlay, Martha (Vo)
0215 - Atherly, Shirley (Vo)
0216 - Atkinson, Shirley (Vo)

A

0217 - Attanasio, Jerry E. (Vo)
0218 - Attisano, Dominic (Orch)
0219 - Attwell, Allison (Vo)
0220 - Auchampaugh, Kathleen (Pn)
0221 - Audley, Harry (Sax)
0222 - Augelio, William (Pn)
0223 - Augustin, Vergonica (Vo)
0224 - Augustine, Marianne (Vo)
0225 - Augustsson, Bernice (Vo)
0226 - Auld, Gertrude (Vo)
0227 - Auriema, Adolf (Vi)
0228 - Auslander, David (Vo)
0229 - Austin, Alfred (Pn)
0230 - Austin, Fannie (Vo)
0231 - Austin, U. M. (Vo)
0232 - Austin, William Jr. (Vo)
0233 - Avery, Dorothy (Vo)
0234 - Ayers, Constance (Vo)
0235 - Ayles, Robert (Unspecified)
0236 - Ayres, Patricia (Unspecified)

Continued . . . . .

0237 - Aard, Danny (Orch)
0238 - Aardsma, Paul (Vo)
0239 - Abelson, Norman (Vo)
0240 - Abramowitz, Belle (Vo)
0241 - Abramowitz, Lillian (Vo)
0242 - Abrams, Carl (Pn)
0243 - Abrams, Genevieve (Pn)
0244 - Abrams, Virginia (Pn)
0245 - Accardo, Anthony (Vo)
0246 - Accardo, Jean (Vo)
0247 - Ackerly, Janet (Vo)
0248 - Ackerly, Walter (Co)
0249 - Actu, Anna (Vo)
0250 - Adair, Alan (Vo)
0251 - Adamo, Joseph (Unspecified)
0252 - Adams, Anna (Vo)
0253 - Adams, Ace (Ly)
0254 - Adams, Bill (Tb)
0255 - Adams, Frank S. (Or, Ch)
0256 - Adams, Henry (Orch)
0257 - Adams, Pamela (Vo)
0258 - Adams, Ray (Pn)
0259 - Adkins, Morton (Vo)
0260 - Adler, Sigrid (Vi)
0261 - Adolph, Walter J. (Vo) -
0262 - Adragna, Pauline (Vo)
0263 - Agar, Beatrice (Vo)
0264 - Aguas, Joan (Vo)
0265 - Ahrens, John (Unspecified)
0266 - Ahrens, Marie (Vo)
0267 - Aiello, Lee (Vo)

Next page

Once upon a time . . .

A

0268 - Ajemain, Anahid (Vi)
0269 - Albertelli, Albert (Vo)
0270 - Alberts, Shirley (Vo)
0271 - Albrecht, Edward (Vo)
0272 - Albus, James (Vo)
0273 - Alcega, Christina (Vo)
0274 - Alces, Gertrude (Vo)
0275 - Alden, Betty (Vo)
0276 - Alder, Roger (Acc)
0277 - Aleman, Hebe (Vo)
0278 - Alenius, Arvid (Pn)
0279 - Alessi, Cosimo (Cl)
0280 - Alexander, Barbara (Vo)
0281 - Alexander, Steve (Vo)
0282 - Alff, Adolph (Vo)
0283 - Alff, Carl (Vo)
0284 - Alff, Theodore (Vo)
0285 - Allan, Tommy (Vo)
0286 - Allee, David (Vo)
0287 - Allegra, John (Vo)
0288 - Allegre, Beverly (Acc)
0289 - Allegre, Rene (Tp, Orch)
0290 - Allen, Deborah (Vo)
0291 - Allen, Elizabeth (Vo)
0292 - Allen, Gerard (Tp)
0293 - Allen, Sanford (Unspecified)
0294 - Alley, Norma (Vo)
0295 - Alley, Willet. M. (Vo)
0296 - Allison, Herman (Pn)
0297 - Allston, Joe (Orch)
0298 - Allured, Donald E. (Ch)
0299 - Allyn, Jack (Vo, Pn)
0300 - Alm, Marilyn (Pn)
0301 - Aloia, Jack (Unspecified)
0302 - Alonzo, Peter (Orch)
0303 - Alps, "Jo Jo" (Vo)
0304 - Alster, Barbara (Sax)
0305 - Alster, Viola (Vi)
0306 - Altamore, Jean (Vo)
0307 - Altenius, Audrey (Cl)
0308 - Alter, William (Unspecified)
0309 - Altman, Beatrice (Pn)
0310 - Alusio, Elaine (Vo)
0311 - Amann, Charlotte (Acc)
0312 - Ambriati, Sabrina (Vo)
0313 - Ambrosii, Frank D. (Unspecified)
0314 - Amendola, Antoinette (Vo)
0315 - Ames, Shirley (Vo)
0316 - Amick, Nancy (Vo)
0317 - Amiss, Jay (Vo)
0318 - Amital, Masche (Ce)
0319 - Amodeo, Nicholas (Vo)
0320 - Amore, Doris (Pn)
0321 - Amuso, Theresa (Vo)

A

0322 - Anastasie, Marie (Vo)
0323 - Andersen, Alfred (Vo)
0324 - Andersen, Magdalen (Vo)
0325 - Andersen, Stell (Pn)
0326 - Anderson, Carl H. (Vi)
0327 - Anderson, Charles (Vo)
0328 - Anderson, Edward (Vo)
0329 - Anderson, George (Tp)
0330 - Anderson, Joan (Pn)
0331 - Anderson, Larry (Vo)
0332 - Anderson, Lenart (Vo)
0333 - Anderson, Marian (Vo)
0334 - Anderson, Owen (Vo)
0335 - Anderson, Robin (Unspecified)
0336 - Andrews, Daniel (Vo)
0337 - Andrews, Tige (Vo)
0338 - Androvette, Diane (Pn)
0339 - Angel, Joseph (Vo)
0340 - Angelone, Dom (Vo)
0341 - Anselmi, Dolores (Vo)
0342 - Anton, Marjorie (Vo)
0343 - Antonowich, Alex (Cl)
0344 - Appell, Alfred (Vi)
0345 - Appolo, John (Vo)
0346 - Arace, Carmen (Vo)
0347 - Archeson, Donald (Vo)
0348 - Arden, Del (Vo)
0349 - Ardizone, Harold (Vi)
0350 - Archibald, Margaret (Vo)
0351 - Arcomano, Kathryn (Vo)
0352 - Argentina, Maria (Vo)
0353 - Arkell, Norma (Vo)
0354 - Arlington, Frank (Pn)
0355 - Arlt, William (Vl)
0356 - Armfield, Calvin (Vo)
0357 - Armstrong, Robert (Vo)
0358 - Armstrong, Irving (Unpecified)
0359 - Arnold, Elizabeth (Vo)
0360 - Arnold, Emilie (Vo)
0361 - Arnold, Peg (Unspecified)
0362 - Arnold, Ramsey (Tp)
0363 - Arnow, Ann (Vo)
0364 - Arondoglio, Bruno (Tp)
0365 - Arsenault, Shirley (Vo)
0366 - Artz, Gerards (Vo)
0367 - Aruny, John J. (Vo)
0368 - Arvidson, Reinhold (Vo)
0369 - Arvidson, Walter (Vo)
0370 - Astor, Joan (Vo)
0371 - Astwood, Henry K. (Vo)
0372 - Aszklar, Christine (Vi)
0373 - Atamian, Roberta (Vi)
0374 - Atcheson, Donald (Vo)
0375 - Atkins, Jimmy (Vo)

A

0377 - Aubin, Lillian (Unspecified)
0378 - Aubrey, Rai (Vl)
0379 - Auman, Ada (Pn)
0380 - Auriema, Marie (Pn)
0381 - Averseth, Eyolf (Vo)
0382 - Avitabile, Joseph (Sax)
0383 - Ayers, Harold (Vo)
0384 - Ayers, Joseph (Vo)

B

0001 - Baabe, Margaret (Vo)
0002 - Babbin,Loret (Pn)
0003 - Babcock, Reuben (Vo)
0004 - Babineau, Myrtle (Vo)
0005 - Babos, Sandor (Vo, Cl)
0006 - Bacci, James (Unspecified)
0007 - Baccorossa, Ralph (Cl)
0008 - Bach, Henriette (Vi)
0009 - Bach, Joseph (Cl)
0010 - Bach, Matilda (Vo)
0011 - Bacharach, Renee (Vo)
0012 - Bache Gloria (Unspecified)
0013 - Bacon, Betty (Vi)
0014 - Bacon, Catherine (Vo)
0015 - Bacon, Peggy (Pn)
0016 - Baetz, Jessie (Pn, Mu)
0017 - Bagenski, Frances (Pn)
0018 - Baggaley, Dolores (Vo)
0019 - Baggett, Bruce (Vo)
0020 - Bahe, Arlene (Vo)
0021 - Bailey, Crag (Vo)
0022 - Bailey, Dave (Ob)
0023 - Bailey, Lawrence (Vo)
0024 - Bailey, Mabel (Vo)
0025 - Bailey, Margaret (Vo)
0026 - Bailey, Therman (Vo)
0027 - Baily, Henrietta (Pn)
0028 - Bailyn, Sylvia (Pn)
0029 - Bainbridge, John (Pn)
0030 - Baker, Alison (Vi)
0031 - Baker, Don (Or)
0032 - Baker, Eddie (Vo)
0033 - Baker, Howard (Vo)
0034 - Baker, Jan (Acc, Pn, Sax, Tu)
0035 - Baker, Judith (Vo)
0036 - Baker, Louis R. (Pn)
0037 - Baker, Marsha (Vi)
0038 - Baker, Nancy (Vo)
0039 - Baker, Robert (Vo)
0040 - Baker, Thelma (Vo)
0041 - Balas, Stephanie (Vo)
0042 - Balbo, Nicholas A. (Vo, Or)

Next page

Once upon a time . . .

B

0043 - Baldassare, Marie (Vo)
0044 - Baldassarre, Alfredo (Vi)
0045 - Baldoumas, Gladys (Vo)
0046 - Baldoumas, John (Vo)
0047 - Baldwin, Betty (Vo)
0048 - Baldwin, Dorothy (Vo)
0049 - Baldwin, Herbert (Vo)
0050 - Balgian, Rose (Pn)
0051 - Ball, Edna (Vo)
0052 - Ball, Vincent (Vo)
0053 - Ballantine, Eddie (Orch)
0054 - Ballard, Erin (Pn)
0055 - Ballon, Patsy (Vo)
0056 - Ballou, Joan (Cl)
0057 - Ballou, Joyce (Bassoon)
0058 - Balter, Ann (Vo)
0059 - Baltricaizz, Linda (Vo)
0060 - Bambino, Anthony (Vi)
0061 - Bambrick, Winifred (Har)
0062 - Bananas, Joe (Sax)
0063 - Banderoef, Montrose (Vo)
0064 - Bandieramonte, Giovanni (Bass)
0065 - Bandigar, John (Bass)
0066 - Banges, Minnie (Pn)
0067 - Bangs, Lawrence (Vo)
0068 - Banker, Adelaide (Vo)
0069 - Bankler, Janet (Vo)
0070 - Banks, Chester (Vo)
0071 - Bannister, Betty (Vo)
0072 - Banner, Evelyn (Vo)
0073 - Banner, Michael (Vi)
0074 - Banquer, Earl (Cl)
0075 - Banyaki, Michael (Vi)
0076 - Barbe, Allee (Vo, Pn)
0077 - Barber, Lyell (Pn)
0078 - Barber, Rita (Vo)
0079 - Barber, Virginia (Har)
0080 - Barbera, Lola (Vo)
0081 - Barclay, Chester A. (Orch)
0082 - Barclay, Walter (Unspecified)
0083 - Bare, Everett I. (Vo)
0084 - Baretta, Vincent (Sax)
0085 - Bargetzi, Robert (Vo)
0086 - Bari, Lynn (Vo)
0087 - Bari, Nino (Vo)
0088 - Barimas, Joan (Vo)
0089 - Baris, Joseph (Vo)
0090 - Barker, Danny (Gu, Ba)
0091 - Barker, Robert (Cl)
0092 - Barkley, Walter (Vo)
0093 - Barlow, Arthur (Vo)
0094 - Barlow, Ethel (Vo)
0095 - Barlow, Janet (Vo, Vi)
0096 - Barlow, Lillian (Vo)

B

0097 - Barlow, Margaret Nelson (Vo)
0098 - Barna, Barbara (Vo)
0099 - Barnard, William (Or)
0100 - Barnes, Daisy (Vo)
0101 - Barnes, Debbie (Vo)
0102 - Barnes,Jean (Vo)
0103 - Barnes, Marcella (Vo)
0104 - Barnes, Ronald (Vo)
0105 - Barnes, Sally (Vo)
0106 - Barnett, Sally (Pn, Solovox)
0107 - Barns, Debbie (Vo)
0108 - Baron, Lottie (Vo)
0109 - Baron, Nancy (Vo)
0110 - Baron, Shoshana (Vo)
0111 - Barone, Mildred (Vi)
0112 - Barone, Richard (Vi)
0113 - Barquinero, Marcelo (Vo)
0114 - Barr, Bernard (Vo)
0115 - Barr, Isaac (Or)
0116 - Barr, Paul (Unspecified)
0117 - Barrales, Ramon (Vo)
0118 - Barrett, Billy (Vo)
0119 - Barrett, Bob (Orch)
0120 - Barrett, Joan (Pn, Vo)
0121 - Barrett, Louise (Vo)
0122 - Barrett, Regina (Vo)
0123 - Barrett, Richard (Unspecified)
0124 - Barrientos, Maria (Vo)
0125 - Barrow, Alice C. (Vo)
0126 - Barrows, Arthur (Vo)
0127 - Barrows, Virginia (Vo)
0128 - Barry, Clinton (Vo)
0129 - Barry, Edward H. (Pn)
0130 - Barry, Marie (Vo)
0131 - Barstow, Vera (Vi)
0132 - Barsukov, Sergei (Pn)
0133 - Bartel, Margie (Vo)
0134 - Barth, Neil (Unspecified)
0135 - Bartis, Susan (Vo)
0136 - Barto, Carol (Vo)
0137 - Bartolomei Biagio (Vo)
0138 - Barton, Betty (Pn)
0139 - Barton, Dorothy Elizabeth (Pn)
0140 - Bartow, Ethel (Vi)
0141 - Basile, Paul (Vo)
0142 - Baskerville, Charles (Vo)
0143 - Baskin, Ethel (Vo)
0144 - Basler, Catherine (Vo)
0145 - Bass, Miriam (Vo)
0146 - Bassett, Ray (Gu)
0147 - Bassett, Roger (Dr)
0148 - Bassi, Vito (Vo)
0149 - Bate, Elaine (Ho)
0150 - Bateman, Charles (Pn)

Next page

Once upon a time . . .

B

0151 - Bateman, Louella (Ch)
0152 - Bateman, Marjorie (Vo)
0153 - Bates, Audrey (Vo)
0154 - Bates, Bill (Orch)
0155 - Bates, Evelyn (Vo)
0156 - Bathel, Helen (Vo)
0157 - Bathouser, Frank (Vi)
0158 - Batian, Emma (Vo)
0159 - Batruciewicz, Stanley (Vo)
0160 - Batson, W. F. (Xylophone)
0161 - Battinelli, Ann (Vo)
0162 - Battista, Constance (Vi)
0163 - Battle, Edith (Vo)
0164 - Battle, Irene (Vo)
0165 - Battle, Leroy (Dr)
0166 - Bauer, Clarence (Vo)
0167 - Bauer, Dorothy (Vo)
0168 - Bauer, Sherrick (Vo)
0169 - Baumann, Mordecai (Vo)
0170 - Baumbach, Carl S. (Ce)
0171 - Baumgartner, Kenneth (Vo)
0172 - Bauser, Janet (Vo)
0173 - Bawlick, Thomas (Unspecified)
0174 - Baxa, Larry (Vi)
0175 - Baxter, Louise M. (Vo)
0176 - Baxter, Robert (Tb)
0177 - Bayard, Helen (Vo)
0178 - Bayers, Gertrude (Pn)
0179 - Bayles, Frank A. (Vo)
0180 - Bayer, Carolyn (Vo)
0181 - Bayne, Priscilla (Vo)
0182 - Bayton, Annette (Vo)
0183 - Baytop, Ethel (Vo)
0184 - Bazala, Boris (Pn, Orch)
0185 - Bazckman, Eleanor (Pn)
0186 - Bazzoni, E. Victor (Unspecified)
0187 - Beadle, Bradford (Vo)
0188 - Beal, Pearl (Vo)
0189 - Beale, Gloria (Pn)
0190 - Beale, Jimmie (Pn)
0191 - Beale, Patty (Pn)
0192 - Beard, Agatha (Vo)
0193 - Beaton, Lillian (Vo)
0194 - Beauford, Kay (Vo)
0195 - Beaupain, Randolph (Vo)
0196 - Beaver, Walter (Vo)
0197- Bebus, Frank (Vo)
0198 - Bebus, Kitty (Vo)
0199 - Bechtold, Alice (Vo)
0200 - Beck, Debbie (Pn)
0201 - Beck, Lewis (Co)
0202 - Beck, Walter A. (Tp)
0203 - Becker, Amelia (Vo)
0204 - Becker, Bennet (Perc)

B

0205 - Becker, Eleanor (Cl)
0206 - Becker, Gustav L. (Pn)
0207 - Becker, Marshall (Vo)
0208 - Becker, William (Vi)
0209 - Beddoe, Audrey (Vo)
0210 - Beddoe, Mabel (Vo)
0211 - Bedford, Grey (Vo)
0212 - Bedford, Russell (Unspecified)
0213 - Bedo, Janet (Vi)
0214 - Bedo, Joy (Vi)
0215 - Bedworth, Robert (Pn)
0216 - Beebe, Eleanor (Vo)
0217 - Beede, Alice (Vo)
0218 - Beeman, Edith (Vo)
0219 - Beers, Charles E. (Vo, Cl)
0220 - Beers, Martha (Vo)
0221 - Begelman, Jerome (Vo)
0222 - Behrend, Jeanne (Pn)
0223 - Behrens, Harold (Tb)
0224 - Beiger, Mary (Pn)
0225 - Beitel, William (Vl)
0226 - Bejsovec, Emil J. (Pn)
0227 - Belcher, Donna (Unspecified)
0228 - Belcher, Harry A. (Vi)
0229 - Belfiore, Frank (Vo)
0230 - Belgiorno, Simone (Tb)
0231 - Bell, Barbara (Pn)
0232 - Bell, Bertha (Vo)
0233 - Bell, Jeanine (Vo)
0234 - Bell, Joshua H. III (Vo)
0235 - Bell, Pamela (Vo)
0236 - Bella, David (Tp)
0237 - Bella, Ethel (Pn)
0238 - Bella, Martin (Vi)
0239 - Bellafiore, Pauline (Vi)
0240 - Bellam, Paul (Vi)
0241 - Bellam, Richard (Vo)
0242 - Belland, Anna (Pn)
0243 - Belle, Marie (Vo)
0244 - Belloff, George (Vo)
0245 - Bellotti, Joyce (Unspecified)
0246 - Belmont, Claire (Vo)
0247 - Belmont, John (Vo)
0248 - Benci. Josephine (Pn)
0249 - Bender, Barbara (Vo)
0250 - Bendisher, Hilda (Vo)
0251 - Benedetti, Donald (Tp)
0252 - Benedetti, Thomas (Vi)
0253 - Benedict, Dave (Vo)
0254 - Benedict, William (Cl)
0255 - Benfield, Edward (Vo)
0256 - Benger, Leland (Bass)
0257 - Benger, Lorayne (Vi)
0258 - Bengston, Alva (Vo)

Next page

Once upon a time . . .

B

0259 - Benham, Stanley (Vi)
0260 - Benjamin, Barry Barese (Ho,Vo)
0261 - Benko, John (Vi)
0262 - Benner, Donna (Vo)
0263 - Benner, Sue (Vo)
0264 - Bennett, Adele (Vo)
0265 - Bennett, Lucybelle (Vo)
0266 - Bennett, Ormond (Vo)
0267 - Bennett, Ruth (Vi)
0268 - Bennett, Susan (Vo)
0269 - Bennett, Virginia (Vo)
0270 - Bennett, Washington (Vo)
0271 - Benneyan, Jean (Vo)
0272 - Benningsen, Judy (Vo)
0273 - Benoit, Rhea (Pn)
0274 - Bensch, Dick (Vo)
0275 - Benson, Graham (Vo)
0276 - Benson, Kenny (Har)
0277 - Benson, Mabel (Vi)
0278 - Benson, Oscar (Vo)
0279 - Benson, Willikam (Perc)
0280 - Bentley, Lenore (Gu, Vo)
0281 - Benvenuto, Mike (Cl)
0282 - Benzulli, Joseph (Tp)
0283 - Benzur, Adrianna (Vo)
0284 - Ben-Haim, Paul (Orch)
0285 - Bereez, Barbara (Pn)
0286 - Berens, Cecile M. (Pn)
0287- Berentson, Ane (Vo)
0288 - Berg, Beatrice (Vo)
0289 - Berg, Esther (Vi)
0290 - Berg, George C. Jr. (Vo)
0291 - Berg, Miriam (Vo)
0292 - Bergen, Linda (Pn)
0293 - Bergen, Michael (Pn)
0294 - Berger, Arthur (Vl)
0295 - Berger, George (Co)
0296 - Berger, Lenora (Vo)
0297 - Berger, Marion (Vo)
0298 - Berger, Millard (Tp)
0299 - Berges, Frederick H. (Vo)
0300 - Berges, Frederick W. Jr. (Vo)
0301 - Berglund, Robert (Vo)
0302 - Berglund, Walter (Vo)
0303 - Bergman, Arthur (Bass)
0304 - Bergren, Bertil (Fl)
0305 - Berinati, Leo (Vo)
0306 - Berkova, Frances (Vi)
0307 - Berkwic, Ludmilla (Pn)
0308 - Berman, Charlotte (Pn)
0309 - Berman, Cinthya (Pn)
0310 - Berman, Donald (Pn)
0311 - Bernard, Leon (Pn)
0312 - Bernard, Paul (Vi)

B

0313 - Bernard, Robert (Vi)
0314 - Bernardi, L. (Co)
0315 - Bernhardi, R. (Tp)
0316 - Bernstein, Harold K. (Vi)
0317 - Bernstein, Seymour (Pn)
0318 - Bernstein, Tobi (Vo)
0319 - Beronio, Peter (Vo)
0320 - Berquist, Elizabeth (Vo)
0321 - Berquist, Ronald (Vo)
0322 - Berrens, Fred (Orch)
0323 - Berry, Frederic (Pn)
0324 - Berry, Harold (Gu, Uk, Ba)
0325 - Berry, Margaret (Vo)
0326 - Berry, Pearl (Vo)
0327 - Berstein, Linda (Vo)
0328 - Bertolet, Edna (Vo)
0329 - Bertolet, Jean (Vo)
0330 - Besanzoni, Gabriella (Vo)
0331 - Besch, Bibi (Vo)
0332 - Bessire, Elinor (Vo)
0333 - Best, Alma (Vo)
0334 - Best, Anita Piatri (Vi)
0335 - Best, Anna (Vo)
0336 - Best, Edith (Vo)
0337 - Best, Marie H. (Vo)
0338 - Betrane, Sal (Vo)
0339 - Bettis, Charle (Vo)
0340 - Betts, Catherine (Vl)
0341 - Betts, Donald (Pn)
0342 - Betts, Foster (Cl)
0343 - Betts, Leila E. (Vo)
0344 - Beurer, Fritz (Perc)
0345 - Beury, Patricia (Ce)
0346 - Beutel, Audrey (Vo)
0347 - Bever, Patti (Acc, Vo)
0348 - Beverage, Alvin (Cl)
0349 - Beyer, R. R. (Unspecified)
0350 - Beyers, Frederick (Vo)
0351 - Beyersdorf, John Unspecified)
0352 - Biagioni, Ruth (Vo3)
0353 - Bialous, Elizabeth (Vo)
0354 - Bianca, Sondra (Pn)
0355 - Bianchini- Cappelli, Elena (Vo)
0356 - Bianconi, Concetta (Vo)
0357 - Biase, Joseph (Vo)
0358 - Bibby, Annette (Vo)
0359 - Bickford, James (Dr)
0360 - Bickle, Milton (Vo)
0361 - Biddle, Marvel (Vo)
0362 - Bidwell, Charlotte (Vo)
0363 - Bidwell, Diane (Vo)
0364 - Biegle, Annalise (Vi)
0365 - Biele, Thelma (Vo)
0366 - Bielec, Frank A. (Vo)

Next page

Once upon a time . . .

B

0367 - Bielski, Noah (Vi)
0368 - Bierach, Mildred (Vo)
0369 - Biering, Rigmor (Vo)
0370 - Biggs, James (Fl)
0371 - Billard, Donna (Vo)
0372 - Billen, Barbara (Vo)
0373 - Billingham, David (Unspecified)
0374 - Billings, Bud (Gu)
0375 - Billings, Marion (Vo)
0376 - Bilyk, Anna (Vl)
0377 - Binder, A. W. (Orch)
0378 - Bingham, Edwina (Vo)
0379 - Bingham, Mary (Vo)
0380 - Binns, Victor (Pn)
0381 - Birch, Thomas (Ho)
0382 - Birckhead, Muriel (Vo)
0383 - Birdsell, Nancy (Vo)
0384 - Bireley, Jeanne (Vo)
0385 - Birkenshaw, Margaret (Unspecified)
0386 - Birkhead, Muriel (Vo)
0387 - Birnbaum, Rhoda (Vo)
0388 - Birney, June (Vi)
0389 - Birren, Zoe (Vo)
0390 - Birts, Annie (Vo)
0391 - Birst, Fred (Vo)
0392 - Birts, Minnie (Vo)
0393 - Bisacca, Elaine (Vo)
0394 - Bischoff, Grace (Vo)
0395 - Biserta, Anita (Vo)
0396 - Bishop, Ann (Vo)
0397 - Bishop, Jack (Vo)
0398 - Bishop, Elizabeth (Vo)
0399 - Bishop, Wendel (Unspecified)
0400 - Bisignano, William (Pn, Acc)
0401 - Bitzer, Patricia (Perc, Vi)
0402 - Black, Elsa (Unspecified)
0403 - Black, Fred E. (Vo)
0404 - Black, Mickey (Dr, Orch)
0405 - Blackburn, Zelda (Pn)
0406 - Blackford, Richard (Gu)
0407 - Blackman, Gertrude (Vo)
0408 - Blackstone, Ann (Vo)
0409 - Blackton, Lucille (Vo)
0410 - Blackwood, Bonnie (Vo)
0411 - Blair, Luella (Or)
0412 - Blair, Sherry (Pn)
0413 - Blake, Robert (Dr)
0414 - Blanchard, David (Vo)
0415 - Blanchard, Joan (Vo)
0416 - Bland, Edith (Pn)
0417 - Blank, Sally (Vo)
0418 - Blann, Alta (Vo)
0419 - Blauvelt, Grace (Vo)
0420 - Blegvad,Lenore (Vo

B

0421 - Blengsli, Alice (Pn)
0422 - Blesser, Thelma (Vo)
0423 - Bleu, Sally (Vo)
0424 - Bley, Morton (Vl, Orch)
0425 - Blign, Lois (Pn)
0426 - Bliss, Helena (Vo)
0427 - Blitzer, Rosalie (Vo)
0428 - Bloch, Emil (Vi)
0429 - Block, Richard (Unspecified)
0430 - Bloom, Anita (Pn)
0431 - Bloom, Gerald (Unspecified)
0432 - Bloom, Katherine (Vo)
0433 - Bloom, Ruby (Pn)
0434 - Bloom, Tessie (Pn)
0435 - Bloomer, Joseph Jr. (Tp)
0436 - Bloomquist, Andrew (Vo)
0437 - Blomquist, Harry (Vo)
0438 - Blouin, Exeline (Or)
0439 - Bogart, Madeline (Vo)
0440 - Boll, Madeline P. (Har)
0441 - Bollinger, Frances (Vo)
0442 - Bollom, Richard (Vo)
0443 - Bolm, Adolf (Vo)
0444 - Bologna, Marie (Pn)
0445 - Bolte, Bonnie (Vo)
0446 - Boltin, Herman (Bass)
0447 - Bonano, Joe (Vo)
0448 - Bonaventure, Vivian (Vo)
0449 - Bonci, Alessandro (Vo)
0450 - Bond, Clarence (Tb)
0451 - Bond, Larry (Vo)
0452 - Bonde, Kari (Vo)
0453 - Bonn, John (Tp)
0454 - Bonnei, Virginia (Pn)
0455 - Bonnes, Alice (Vo)
0456 - Bonnet, Joseph (Or)
0457 - Bonney, Susan (Pn)
0458 - Blum, Milton (Cl)
0459 - Blythe, James (Vo)
0460 - Boatwright, Helen (Vo)
0461 - Bobo, Elizabeth (Ho)
0462 - Bobo, Richard (Ho)
0463 - Bobowick, Dorothea (Vo)
0464 - Bobstay, Bill (Vo)
0465 -Bochco, Rudolph (Vi)
0466 - Bock, Mildred (Vo)
0467 - Bock, Richard (Vo)
0468 - Bodenmiller, Leona D. (Vo)
0469 - Bodine, Ruth (Pn)
0470 - Bodner, Nancy (Vo)
0471 - Boehm, Fritz (Acc)
0472 - Boeller, Francia (Fl)
0473 - Bogardue, Natalie (Vo)
0474 - Bogardus, Carol (Vo)

Next page

Once upon a time . . .

B

0475 - Bogardus, Doris L. (Vo)
0476 - Bogart, John I. (Vo)
0477 - Bogdanovich, Tammy (Vo)
0478 - Boger, Sylvia (Vo)
0479 - Boggie, Frank (Cl)
0480 - Bogin, Abby (Vo)
0481 - Bogislav, Ruano (Vo)
0482 - Bogue, Merwyn "Kabibble, Ish" (Vo)
0483 - Bohlken, Lillian (Pn)
0484 - Boies, Carelton (Vi)
0485 - Bohn, Irwin (Vo, Tb)
0486 - Boldin, Jody (Pn)
0487 - Boles, Robert (Fl)
0488 - Bolivar, Consuelo (Vo)
0489 - Boll, Adeline (Vo)
0490 - Bonvenuto, Manuel (Vi)
0491 - Booker, James (Vo)
0492 - Booker, Mary (Pn)
0493 - Booker, Tony (Pn)
0494 - Booker, Ruby (Vo)
0495 - Boone, Abram (Vi)
0496 - Boone, Otis (Vo)
0497 - Booth, Allen (Pn)
0498 - Booth, Ann (Vo)
0499 - Booth, Carey (Vo)
0500 - Booth, Fred (Ho)
0501 - Booth, James (Co)
0502 - Booth, Jo-Ann (Vo)
0503 - Booth, Judy (Vo)
0504 - Booth, Katie (Unspecified)
0505 - Booth, Leila (Vo)
0506 - Booth, Victor (Vo)
0507 - Booth, William (Cl)
0508 - Borbely, Dorothy (Pn)
0509 - Borchetta, Geraldine (Vo)
0510 - Borchetta, Lawrence (Vo)
0511 - Bordertsky, Marvin (Vi)
0512 - Borea, Emil (Vo)
0513 - Borgia, Caesar (Vi)
0514 - Borneman, La Verne (Vo)
0515 - Bortgin, Jacqueline (Vi)
0516 - Borgman, Paul (Pn)
0517 - Borgo, Sal (Vi)
0518 - Bormann, Robert (Sax)
0519 - Bornfield, Selma (Vi)
0520 - Borol, Sylvia (Unspecified)
0521 - Borst, Mildred (Vo)
0522 - Borwick, Leonard (Pn)
0523 - Bosak, Frank (Vo)
0524 - Bosch, Mildred (Vo)
0525 - Boshko, Victoria (Pn)
0526 - Boslow, Barbara (Vo)
0527 - Boss, Ruth (Vo)
0528 - Bossee, Joseph (Cl)

B

0529 - Bostelmann, Ida (Pn)
0530 - Bostelmann, W. E. (Vo)
0531 - Bostick, Annie (Vo)
0532 - Botschart, Ray (Dr)
0533 - Bott, Robert (Vi)
0534 - Bottom, Donald (Vo)
0535 - Bolduan, Irma (Vo)
0536 - Bould, John (Vo)
0537 - Boule, Peggy (Vo)
0538 - Boulter, Louis James (Pn, Mu)
0539 - Bourgoun, Kathy (Fl)
0540 - Bonvenuto, Manuel (Vi)
0541 - Booker, James (Vo)
0542 - Booker, Mary (Pn)
0543 - Booker, Tony (Pn)
0544 - Booker, Ruby (Vo)
0545 - Boone, Abram (Vi)
0546 - Boone, Otis (Vo)
0547 - Booth, Allen (Pn)
0548 - Booth, Ann (Vo)
0549 - Booth, Carey (Vo)
0550 - Booth, Fred (Ho)
0551 - Booth, James (Co)
0552 - Booth, Jo-Ann (Vo)
0553 - Booth, Judy (Vo)
0554 - Booth, Katie (Unspecified)
0555 - Booth, Leila6 (Vo)
0556 - Booth, Victor (Vo)
0557 - Booth, William (Cl)
0558 - Borbely, Dorothy (Pn)
0559 - Borchetta, Geraldine (Vo)
0560 - Borchetta, Lawrence (Vo)
0561 - Bordertsky, Marvin (Vi)
0562 - Borea, Emil (Vo)
0563 - Borgia, Caesar (Vi)
0564 - Borneman, La Verne (Vo)
0565 - Bortgin, Jacqueline (Vi)
0566 - Borgman, Paul (Pn)
0567 - Borgo, Sal (Vi)
0568 - Bormann, Robert (Sax)
0569 - Bornfield, Selma (Vi)
0570 - Borol, Sylvia (Unspecified)
0571 - Borst, Mildred (Vo)
0572 - Borwick, Leonard (Pn)
0573 - Bosak, Frank (Vo)
0574 - Bosch, Mildred (Vo)
0575 - Boshko, Victoria (Pn)
0576 - Boslow, Barbara (Vo)
0577 - Boss, Ruth (Vo)
0578 - Bossee, Joseph (Cl)
0579 - Bostelmann, Ida (Pn)
0580 - Bostelmann, W. E. (Vo)
0581 - Bostick, Annie (Vo)
0582 - Botschart, Ray (Dr)

Next page

Once upon a time . . .

B

0583 - Bott, Robert (Vi)
0584 - Bottom, Donald (Vo)
0585 - Bolduan, Irma (Vo)
0586 - Bould, John (Vo)
0587 - Boule, Peggy (Vo)
0588 - Boulter, Louis James (Pn, Mu)
0589 - Bourgoun, Kathy (Fl)
0590 - Bourne, Fred (Vo)
0591 - Bourne, Mildred (Pn)
0592 - Bourquin, Mary (Har)
0593 - Bouton, Clara (Vo)
0594 - Bova, Cooper (Vi)
0595 - Boville, Lela (Vo)
0596 - Bow, Clara (Vo)
0597 - Bowen, Alice (Vo)
0598 - Bowen, Janet (Pn)
0599 - Bowers, Jeanne (Vo)
0600 - Bowers, Cooky (Orch)
0601 - Bowes, Harold (Tb)
0602 - Bowes, Malcolm (Vo, Ho, Ce)
0603 - Bowman, Betty (Vo)
0604 - Bowman, Eleanor (Vo)
0605 - Bowman, Marilia (Vo)
0606 - Bowne, Janet (Vo)
0607 - Bowser, Kate (Vo)
0608 - Boyce, Inez (Pn)
0609 - Boyce, Joseph (Vo)
0610 - Boyd, Adelaide H. (Vo)
0611 - Boyd, Cooper (Vi)
0612 - Boyd, Imogene (Pn)
0613 - Boyd, Robert (Pn)
0614 - Boyer, William C. (Vo)
0615 - Boyko, Monroe (Vi)
0616 - Boyle, John (Vo)
0617 - Boyles, Thomass (Vi)
0618 - Bozza, Carol Ann (Vo, Vi)
0619 - Braccio, P. (Cl)
0620 - Brack, Anna M. (Vo)
0621 - Brack, Robert (Vo)
0622 - Bradbury, Jane (Vo)
0623 - Bradbury, Patricia (Vo)
0624 - Bradley, Herman (Dr)
0625 - Bradley, Laura (Vo)
0626 - Bradley, Marie Lou (Vo)
0627 - Bradley, Mary Lou (Vo)
0628 - Bradley, Marjorie (Vo)
0629 - Bradley, Ruth (Pn)
0630 - Bradshaw, Harry (Unspecified)
0631 - Bradt, Stella (Vo)
0632 - Brady, Milton (Bass)
0633 - Braithwaite, Alberta (Vo)
0634 - Braithwaite, Kenneth (Vo, Vi)
0635 - Braloff, Belle (Vo)
0636 - Bramson, Alan (Cl)

B

0637 - Branch, Phyliss (Vo)
0638 - Brandhagen (Unspecified)
0639 - Brandon, Ella (Vo)
0640 - Brandt, Helen (Pn)
0641 - Brant, Sgaron (Vo)
0642 - Brard, Magdeleine (Pn)
0643 - Braught, Christine (Vo)
0644 - Braught, Dorothy (Vo)
0645 - Braught, Marie (Vi)
0646 - Brauner, Betty Ann (Vo)
0647 - Bray, Alison (Vo)
0648 - Bray, Margaret (Gu, Uk, Ba)
0649 - Breaux, Roy Charles (Vo)
0650 - Breen, Honey (Vo)
0651 - Breese, Buddy (Vo)
0652 - Breese, Scott (Vo)
0653 - Breeskin, Elias (Vi)
0654 - Brendel, Wayne (Vo)
0655 - Brennan, Alida (Vo)
0656 - Brennan, Dorothy (Vo, Pn)
0657 - Brenan, Isobel (Vo)
0658 - Brennan, James (Vo)
0659 - Brennan, Marlene (Vo)
0660 - Brenstein, Ariana (Vi)
0661 - Breslin, Mary (Vo)
0662 - Breslow, Jules (Tp)
0663 - Breslow, Seymour (Cl)
0664 - Bresmon, Ivy (Vo)
0665 - Brettnam, Marjorie (Vo)
0666 - Brevda, William (Co)
0667 - Brewer, Nadyne (Vo)
0668 - Brewer, Olivia (Vo)
0669 - Brewster, Daniel (Vo, Tp)
0670 - Breysse, Peter (Vi)
0671 - Breznay, John (Vo)
0672 - Bria, Lena (Vo)
0673 - Briccetti, Thomas (Pn, Mu)
0674 - Bridge, Jane (Vo)
0675 - Bridge, Robert (Unspecified)
0676 - Bridgman, Jane (Vo)
0677 - Briggs, Ferris (Ob)
0678 - Briggs, Pearl (Vo)
0679 - Briglia, Anthony (Vi)
0680 - Briguglio, Carmela (Vo)
0681 - Brill, John (Unspecified)
0682 - Brinckerhoff, Richard (Vo)
0683 - Brinckerhoff, Segbert (Tympani)
0684 - Brinkman, Shirley (Unspecified)
0685 - Brinney, Emma Jackson (Vo)
0686 - Bristol, Frank (Sax)
0687 - Bristol, Nancy (Vo)
0688 - Brittol, Charlotte (Unspecified)
0689 - Britton, Charlotte (Vi)
0690 - Britton, Jimmie (Vo)

B

0691 - Brockens, Vera (Vo)
0692 - Brodbeck, Jacob (Tb)
0693 - Brodenova, Lydia (Vo)
0694 - Broderick, James (Vo)
0695 - Broderick, Thomas (Orch)
0696 - Brodnax, Clarence (Vo)
0697 - Brodsky, Jascha (Vi)
0698 - Brody, Renee (Vo)
0699 - Broeck, Harold (Dr)
0700 - Broestler, Thoma (Vo)
0701 - Brokaw, Sidney (Vi)
0702 - Bromer, Michael (Unspecified)
0703 - Bromfield, Eleanor (Vo)
0704 - Bromfield, Llewellyn III (Tp)
0705 - Bronsdon, Beverly (Vo)
0706 - Bronzino, Salvatore (Vo)
0707 - Brook, Olive (Vo)
0708 - Brookhurst, Claire (Vo)
0709 - Brooks, Alvin (Vo)
0710 - Brooks, Elsie (Vo)
0711 - Brooks, Harry (Tb)
0712 - Brooks, Nadine (Pn)
0713 - Bros, Irene (Vo)
0714 - Brosier, Faye (Pn)
0715 - Bross, William W. (Or)
0716 - Brossman, Cynthia (Vo)
0717 - Broughal, Andrew (Vo)
0718 - Brougham, Dorothy (Vo)
0719 - Browe, Arthur (Ch)
0720 - Brown, Beverly (Vo)
0721 - Brown, Charles T. (Vo)
0722 - Brown, Christine (Vo)
0723 - Brown, Dorothy (Vo)
0724 - Brown, Edna A. (Vo)
0725 - Brown, Elizabeth (Vo)
0726 - Brown, Ella (Vo)
0727 - Brown, Emerson (Unspecified)
0728 - Brown, George (Gu)
0729 - Brown, Helen (Vo)
0730 - Brown, Helena (Vo)
0731 - Brown, Irene C. (Unspecified)
0732 - Brown, Joel (Vo)
0733 - Brown, Judy (Vi)
0734 - Brown, Kennard H. (Tp)
0735 - Brown, Lucy (Pn)
0736 - Brown, Mae E. (Unspecified)
0737 - Brown, Mari8e (Vo)
0738 - Brown, Marvin (Unspecified)
0739 - Brown, Nancy (Tp)
0740 - Brown, Noah (Vo)
0741 - Brown, Pauline (Vo)
0742 - Brown, Philip (Pn)
0743 - Brown, Richard (Vo)
0744 - Brown, Roberta (Pn)

Next page

Once upon a time . . .

B

0745 - Brown, Sarah M. (Vo)
0746 - Brown, Vertner (Vo)
0747 - Brown, Virginia (Vo)
0748 - Brown, Walter (Vo)
0749 - Brubaker, Joan (Vi)
0750 - Bruce, Charlotte (Vo)
0751 - Bruce, John (Vo)
0752 - Brudis, Janet (Vo)
0753 - Bruell, Evelyn (Vo)
0754 - Bruk, David (Cl)
0755 - Brundage, Genevieve (Vo)
0756 - Bruninghaus, Ronnie (Vo)
0757 - Brunmuller, Robert (Co)
0758 - Brunner, Wendell (Vi)
0759 - Brunner, Wilana (Vo)
0760 - Bruno, Cynthia (Vo)
0761 - Bruno, Grace (Vo)
0762 - Bruno, John (Vi)
0763 - Bruno, Joyce (Vo)
0764 - Bruno, Vito (Vo)
0765 - Bruns, Adolphine (Or)
0766 - Bruns, Lucy (Vo)
0767 - Bruns, Patricia (Vo)
0768 - Brunton, James (Vi)
0769 - Brush, Lila (Woowind)
0770 - Bruzdoski, Teresa (Vo)
0771 - Bryan, Gertrude (Vo)
0772 - Bryan, Gloria (Vi)
0773 - Bryan, Jean Kathleen (Vo)
0774 - Bryan, Lussy (Cl)
0775 - Bryant, David (Vo)
0776 - Bryant, John (Vo)
0777 - Bryant, Larry (Cl)
0778 - Bryant, Marian (Vo)
0779 - Bryden, Charles (Vo)
0780 - Bucci, Michael (Fl)
0781 - Bucciarelli, Jaqueline (Vi)
0782 - Buchalski, Joseph (Vo)
0783 - Buchan, Herbert (Vo)
0784 - Bucher, Betty (Vo)
0785 - Buchetto, Peter (Unspecified)
0786 - Buck, Robert (Vo)
0787 - Buck, Tony (Unspecified)
0788 - Buckholz, Margaret Co, Vo)
0789 - Buckhout, Elizabeth H. (Vo)
0790 - Buckhout, George A. Jr (Vo)
0791 - Buckhout, Nancy W. (Vo)
0792 - Buckley, Lawrence (Vo)
0793 - Buckman, Virginia (Vo)
0794 - Buddenhagen, Marylin (Vo)
0795 - Budenstein, Benjamin (Cl)
0796 - Budleski, Frances (Vl)
0797 - Budries, Betty (Vo)
0798 - Buell, Dai (Pn)

B

0799 - Buga, Carl (Vi)
0800 - Buguslawski, Moses (Pn)
0801 - Buissaret, Armand (Sax)
0802 - Bukowski, Genevieve (Vi)
0803 - Bulkley, Florence (Vo)
0804 - Bullard, Florence L. (Vo)
0805 - Bullock, Ela M. (Vo)
0806 - Bullock, George (Vo)
0807 - Bullock, Helen (Vi)
0808 - Bullock, James (Unspecified)
0809 - Bullock, Lillian (Vo)
0810 - Bulow, Harry (Vi)
0811 - Bunch, Ruth (Vi)
0812 - Bundock, Donald (Vo)
0813 - Bunk, Patricia (Vo)
0814 - Bunkoczi, Marie (Vo)
0815 - Bunn, Anita (Vo)
0816 - Buratti, Armando (Orch)
0817 - Burch, William (Fl)
0818 - Burdette, Mary (Vo)
0819 - Burdig, Dorothea (Vi)
0820 - Burdsall, Carol (Co)
0821 - Burger, Martin (Cl)
0822 - Burgess, Kathleen (Vo)
0823 - Burgstaller, Izobel (Ch)
0824 - Burhorn, Barbara (Pn)
0825 - Burk, Alice (Vo)
0826 - Burke, Althea (Vo)
0827 - Burke, Barbara (Vo)
0828 - Burke, Ceele (Vo)
0829 - Burke, Florence (Vo, Cl)
0830 - Burke, Frank T. (Vo)
0831 - Burke, Irma (Vo)
0832 - Burke, Joe (Solovox)
0833 - Burke, John (Vo)
0834 - Burleigh, Cecil (Mu, Arr, Vi)
0835 - Burleigh, Harry T. (Mu, Arr)
0836 - Burnell, Earl (Pn)
0837 - Burnett, June (Vo)
0838 - Burnham, John (Vi)
0839 - Burnham, Lee (Cl)
0840 - Burnham, Shirley (Vo)
0841 - Burns, Amy (Vo)
0842 - Burns, Bobby (Vo)
0843 - Burns, Genevieve M. (Vo)
0844 - Burns, Ira C. (Sax)
0845 - Burns, John (Vl)
0846 - Burns, John (Vo)
0847 - Burns, Justin (Vo)
0848 - Burnas, Leo (Vo)
0849 - Burns, Mary (Vo)
0850 - Burnett, George (Vo)
0851 - Burnett, Ruthe Flory (Vo)
0852 - Burns, Florence (Vo)

B

0853 - Burr, Bertrand (Vo)
0854 - Burr, Florence (Pn)
0855 - Burr, Tim (Dr)
0856 - Burrieci, Lucille (Vo)
0857 - Burrieschi, Bing (Vo)
0858 - Burrill, Georgianna (Pn, Tp)
0859 . Burrill, Julie (Pn)
0860 - Burroughs, Goldburn (Vo)
0861 - Burrougs, Elizabeth (Fl)
0862 - Bursten, Bernard (Vi)
0863 - Burt, Alida (Vo)
0864 - Burtner, Audrey (Vo)
0865 - Busat, Jean (Vo)
0866 - Buscio, Rose (Vo)
0867 - Buschke, Marianne (Ce)
0868 - Busch, Adolph (Vi)
0869 - Bush, Carrie (Vo)
0870 - Bushnell, Dorla (Or)
0871 - Busteed, Marilyn (Vo)
0872 - Buszta, Louis (Vo)
0873 - Butcher, William (Vo)
0874 - Butera, Joe (Orch)
0875 - Butler, Florence (Vo)
0876 - Butterfoss, Louellen (Pn)
0877 - Buttery, Alan (Vo)
0878 - Buttery, Chester (Vo)
0879 - Buttery, Robert (Vo)
0880 - Buttle, Lillie Mae (Vo)
0881 - Buynak, William (Acc)
0882 - Byard, Helen (Vo)
0883 - Byerly, James (Ch)
0884 - Byrd, Bythema (Vo)
0885 - Byrd, Carmen (Vo)
0886 - Byrd, Winifred (Pn)
0887 - Byrne, Carol Ann (Vo)
0888 - Byrne, Thomas (Vo)

Continued . . . .

0889 - Baber, Walter (Tp)
0890 - Babbitt, Eva (Pn)
0891 - Bacher, John R. (Vo)
0892 - Backhaus, Wilhelm (Pn)
0893 - Backstrom, Mildred (Vi)
0894 - Bacon, Margaret (Pn)
0895 - Bacon, Robert (Cl)
0896 - Badgley, Miles (Vo, Cl)
0897 - Baduc, Ray (Dr)
0898 - Baer, Anna (Vo)
0899 - Baer, Charlotte L. (Vo)
0900 - Baeza, Robert (Vo)
0901 - Bahn, Stanton (Vo)
0902 - Bainbridge, John L. (Vo)
0903 - Baker, Audrey (Vo)

Next page

Once upon a time . . .

B

0904 - Baker, Theodore (Tb)
0905 - Baker, William (Sax)
0906 - Balananno-Hinricks, Florence (Vo)
0907 - Baldassari, Marie (Vo)
0908 - Baldassarre, Gloria (Vo)
0909 - Ball, Janet (Vo)
0910 - Ballas, Betty (Vo)
0911 - Baller, Adolf (Pn)
0912 - Ballicki, Wally (Orch)
0913 - Balling, Charles (Bass)
0914 - Ballou, David (Vi)
0915 - Balser, Bernard (Unspecified)
0916 - Baltagian, Anna (Vi)
0917 - Bambara, Vera (Vo)
0918 - Bandes, Josephine (Vi)
0919 - Banacowski, John (Vo)
0920 - Banek, Walter (Vo)
0921 - Banker, Richard (Tb)
0922 - Bannerman, Marion (Har)
0923 - Banson, Donald (Vo)
0924 - Banta, Bill (Vo)
0925 - Barbee, Jimmie (Vo)
0926 - Barbelle, Paula (Pn, Mu)
0927 - Barber, Frances (Vo)
0928 - Barbier, Williams (Dr)
0929 - Barbour, Alfred (Vo)
0930 - Barchi, Larry (Pn)
0931 - Bargy, Jeanne (Vo
0932 - Bari, Ray (Orch
0933 - Barile, Maryanne (Vo)
0934 - Barke, Harvey (Vo)
0935 - Barlow, Henry (Vo
0936 - Barmen, Allen (Vo)
0937 - Barnard, Wayne (Vo)
0938 - Barnett, Art (Vo
0939 - Barnett, Susan (Pn)
0940 - Barnett, Vincent (Vo)
0941 - Barnstein, Miriam (Pn)
0942 - Barrera, William (Vo)
0943 - Barron, Dorothy (Vo)
0944 - Barry, Joseph (Vo)
0945 - Barry, Paul (Vo)
0946 - Bartletts, George (Orch)
0947 - Barton, Bob (Vo)
0948 - Bartzsch, Karl Jr. (Dr)
0949 - Bash, Joe (Sax)
0950 - Bassett, Carol (Pn)
0951 - Bassett, George (Vo
0952 - Basssett, Renee (Vo)
0953 - Bassett, Robert (Vo)
0954 - Bassick, Webb (Unspecified)
0955 - Battaglini, Lola (Pn)
0956 - Battista, Jean B. (Ch)
0957 - Baudendistel, Susan (Vo)

B

0958 - Bauer, Marion (Vo)
0959 - Bausch, Carolyn (Unspecified)
0960 - Bauton, Robert (Vo)
0961 - Bavarr, Tony (Vo)
0962 - Bawden, Clarence C. (Vo)
0963 - Baxter, Bee (Vo)
0964 - Baxter, David (Pn)
0965 - Baxter, Katherine (Vo)
0966 - Beal, Ethelinda (Vo)
0967 - Beattie, Andrew (Vo)
0968 - Beaumont, Andre Jr. (Tp)
0969 - Beck, Anne (Pn)
0970 - Becker, Esther (Vo, Ch)
0971 - Becker, Layton Granville (Pn)
0972 - Bedell, Bertha (Vo)
0973 - Bedwarski, Carolyn (Vi)
0974 - Beebe, George (Bass)
0975 - Beese, James (Vi)
0976 - Behan, Thomas (Vo)
0977 - Behn, Caroline (Vo)
0978 - Beierwaltes, Gustave (Orch)
0979 - Bejbom, George E. (Vo)
0980 - Belfatto, Alfonse (Vo)
0981 - Belfatto, Jane (Vo)
0982 - Bell, Carol (Vi)
0983 - Bell, Ella Louise (Vo)
0984 - Bell, Janet (Vi)
0985 - Bell, Martha (Pn)
0986 - Bellefontaine, John (Vo)
0987 - Belligra, Anthony (Vo)
0988 - Bellows, Grace (Vi)
0989 - Belmont, Beverly (Vo)
0990 - Belmore, Lionel (Vo)
0991 - Belsky, Fanny (Vo)
0992 - Benci, Josephine (Pn)
0993 - Bencriscutto, Frank (Orch, Mu)
0994 - Benelli, Sandro (Ch)
0995 - Benfield, Dorothy (Unspecified)
0996 - Bengelman, Michael (Vo)
0997 - Bennett, Bruce (Vo, Cl)
0998 - Benninghoff, Carl (Bassoon)
0999 - Benson, Evelyn (Vi)
1000 - Benstock, Seymour (Ce)
1001 - Bentsen, Judy (Vo)
1002 - Benuto, Joe (Cl)
1003 - Benvenuti, Dick (Orch)
1004 - Berard, Raymond H. (Vo)
1005 - Be5rg, Abe (Vi)
1006 - Berg, Beverly (Vo)
1007 - Berg, David (Vi)
1008 - Berg, Lee (Vi)
1019 - Bergen, Anna (Vo)
1010 - Berger, Malvin (Vi)
1011 - Berger, Martin (Dr)

B

1012 - Berger, Rudolph (Vo)
1013 - Berger, Shelby (Pn)
1014 - Bergsma, William (Mu, Orch)
1015 - Berkman, John (Vl)
1016 - Berksteiner, Constance (Vo)
1017 - Berline, Lawrence (Sax)
1018 - Berliner, Kenneth (Tp)
1019 - Berlinghoff, Eleanor (Vo)
1020 - Berls, Bobby (Woowind)
1021 - Berman, Sophie (Vo)
1022 - Bernard, Manuel (Pn)
1023 - Bernardi (Unspecified)
1024 - Bernstein, Stanley (Pn)
1025 - Berroth, Mildred (Vo)
1026 - Berryan, Eunice (Vo)
1027 - Berselli, Diana (Pn)
1028 - Berta, James (Vl)
1029 - Bess, Grace (Unspecified)
1030 - Bessmer, Steve (Vo)
1031 - Bestgen, Herbert (Vo)
1032 - Bestor, Edith (Vo)
1033 - Bethage, Marion (Vi)
1034 - Bickel, George (Vo)
1035 - Biedelmann, George (Ch)
1036 - Bielik, Joseph (Vo)
1037 - Biggs, Mary (Vo)
1038 - Billard, Alliene (Vo
1039 - Billings, Geraldine (Vo)
1040 - Bilotti, John (Vo)
1041 - Bilow, Barbara (Pn)
1042 - Bing, Arthur (Vo)
1043 - Binnom, Kelvin (Cl)
1044 - Birchall, Jayne (Vo)
1045 - Birnbaum, Shirley (Vo)
1046 - Birnbohm, Harold (Vo)
1047 - Biron, Avery (Sax, Cl)
1048 - Birtwell, Raymond (Vo)
1049 - Bischoff, Bonnie (Vo)
1050 - Bischoff, Donald (Vo)
1051 - Bishop, Alice (Vo)
1052 - Bishop, Ellsworth (Vo)
1053 - Biuliano, Teresa (Vo)
1054 - Black, Frank (Orch)
1055 - Blackburn, Worth (Vo)
1056 - Blackerby, Glenn (Vo)
1057 - Blaine, Carol (Vo)
1058 - Blair, Mary M. (Vo)
1059 - Blanchfield, John (Vo)
1060 - Blanck, Florence M. (Unspecified)
1061 - Blewett, Marie (Vl)
1062 - Blomstrom, Nancy (Vo)
1063 - Bloom, Grace (Vo)
1064 - Bloomfield, Marylin (Vi)
1065 - Blozer, Harry (Pn)

Next page

Once upon a time . . .

B

1066 - Blumer, Karen (Vo)
1067 - Bobrowiecki, John (Tp)
1068 - Bodemann, Beatrice (Vo)
1069 - Boehm, Harrison (Vi)
1070 - Bogue, Betty (Vo)
1071 - Bohan, Cornelius V. (Vo)
1072 - Bohan, Iris (Vo)
1073 - Bohne, Edward (Ho)
1074 - Bohrer, Fred Jr. (Vo)
1075 - Bolduc, Jeannette (Vo)
1076 - Bolivar, Sandra (Vo)
1077 - Boltano, John (Vo)
1078 - Bombara, Carlo (Vo)
1079 - Bommer, Paul (Vo)
1080 - Bonanno, John (Perc)
1081 - Bondarchuk, Helen (Vo)
1083 - Bondarchuk, Walter (Vo)
1084 - Bonforte, Angelo (Vo)
1085 - Bonito, Joe (Cl)
1086 - Bonofiglio, Carol (Vo)
1087 - Borgemeister, Cornelia (Vo)
1088 - Borges, Chris (Orch)
1089 - Boselly, Eleonore (Vo)
1090 - Bouchard, Harvey (Unspecified)
1091 - Bouino, Rose (Vo)
1092 - Bourke, Gloria V. (Vo)
1093 - Boyajian, Sylvia (Vo)
1094 - Boykin, Mary (Vo)
1095 - Boylan, Michael (Vo)
1096 - Bradbury, Edward (Vo)
1097 - Bradley, Ella (Vo)
1098 - Bradley, Robert (Vo)
1099 - Bradway, Ina (Vo)
1100 - Brady, W. F. (Vo)
1101 - Brahn, Irma (Vo)
1102 - Braisted, Grace (Tp)
1103 - Braisted, John M. Jr. (Pn, Or)
4104 - Brand, Joseph (Vo)
1105 - Brandenburg, Bryan (Vo)
1106 - Brandeis, William (Vo)
1107 - Brandel, Rose (Unspecified)
1108 - Brandi, Custodio (Vo)
1109 - Brassel, James (Vo)
1110 - Brassel, Mary Alice (Vo)
1111 - Bravo, Edmund (Vo)
1112 - Brawley, Carol (Vo)
1113 - Bray, Harriet (Vo)
1114 - Breadwin, Jean (Dr)
1115 - Brees, Bud (Vo)
1116 - Brembs, Eleanor (Vo)
1117 - Brennan, Thomas (Unspecified)
1118 - Brereton, Robert (Pn)
1119 - Breslin, Jim (Pn)

B

1120 - Brinn, Marion (Vo)
1121 - Brisk, Miriam (Vo)
1122 - Brito, Louise (Vo)
1123 - Broadman, Rita (Vo)
1124 - Brock, Dolores (Vo)
1125 - Brockett, Peter (Vo)
1126 - Brockway, Billie (Vo)
1127 - Brockway, Kate (Vo)
1128 - Brockway, Robert (Vo)
1129 - Brodin, Maxine (Vo)
1130 - Brodsky, Dorothy (Vi)
1131 - Brodo, Jo (Vl)
1132 - Brooks, Jesse (Vo)
1133 - Brooks, Nat (Orch)
1134 - Brown, Carrie (Vo)
1135 - Browm, Dolores (Vl)
1136 - Brown, James C. (Sax)
1137 - Brown, Joan (Vo)
1138 - Brown, Louis (Vo)
1139 - Brown, Mary Lou (Vo)
1140 - Browne, Michele (Vl)
1141 - Bruchollerie (de la, Monique (Pn)
1142 - Bruen, Richard (Vo)
1143 - Bruneis, George (Tb)
1144 - Bruning, Henry (Ch)
1145 - Bruns, Patricia (Vo)
1146 - Bryan, Delbert (Vo)
1147 - Bryan, John (Vo)
1148 - Bryant, Walter (Vo)
1149 - Brynaert, Sharon (Vo)
1150 - Buch, Carol (Vo)
1151 - Buchwald, Dora (Vo)
1152 - Buchwald, Emilie (Vo)
1153 - Buck, Henry (Unspecified)
1154 - Buckley, Alma (Vo)
1155 - Buckley, Joseph (Vo)
1156 - Buckley, Judith (Vo)
1157 - Buda, Helen (Vo)
1158 - Buda, Steve (Vo, Pn)
1159 - Budalick, Richard (Vo)
1160 - Budway, Joe (Vo)
1161 - Buhan, Aldona (Vo)
1162 - Buhan, Bert (Vo)
1163 - Buhan, Gus (Vo)
1164 - Buikus, Agnes (Vo)
1165 - Bukinek, Kikhail (Ce)
1166 - Buller, Waily (Pn)
1167 - Bumball, Nancy (Vo)
1168 - Bunke, Almira (Unspecified)
1169 - Bunting, Anita (Vo)
1170 - Burak, Arlene (Vo)
1171 - Burbank, Margaret (Vo)
1172 - Burdai, Marshall (Vo)

B

1173 - Burkett, William (Perc)
1174 - Burnett, Helen (Or)
1175 - Burnett, John F. (Orch, Ch)
1176 - Burney, Margaret (Vo)
1177 - Burns, Jackie (Vo, Pn)
1178 - Burns, Margaret (Vo)
1179 - Burnside, Helen (Vo))
1180 - Burrows, Gladys (Vo)
1181 - Burt, Austin (Vo)
1182 - Burthalter, Yvonne (Vo)
1183 - Burton, Bobby (Bass)
1184 - Burton, Valerie (Vo)
1185 - Busch, Betty Ann (Vo)
1186 - Buscher, Charles (Vo)
1187 - Bush, Yvonne E. (Pn)
1188 - Bush, Raymond Miles Jr. (Pn)
1189 - Busse, Jack (Unspecified)
1190 - Busteed, Kenneth (Cl)
1191 - Buteau, Bernard (Tb)
1192 - Butkus, Betty Mae (Unspecified)
1193 - Butkus, Carol (Vo)
1194 - Buttington, Patricia (Vo)
1195 - Buzzi, Jack (Sax)

C

0001 - Cabell, Harold (Orch)
0002 - Cable, Clarence (Or, Orch)
0003 - Cable, C. R. (Vo)
0004 - Cable, Emma (Vo)
0005 - Caccavella, Yolanda (Vo)
0006 - Cackler, Alice (Vo)
0007 - Cade, Dorothy (Vo)
0008 - Cade, Freda (Vo)
0009 - Cafiso, Ernest J. (Pn)
0010 - Cahill, Harold (Vi)
0011 . Cahill, Margaret (Vo)
0012 - Cahn, Max (Vi)
0013 - Cain, Helen (Vo)
0014 - Cain, Lorenda (Ho)
0015 - Caird, Robert (Vo, Tympani)
0016 - Calcone, Anthony (Vi)
0017 - Caldwell, Patricia (Vo)
0018 - Caldwell, Philip (Vo)
0019 - Caldwell, Christine (Vo)
0020 - Calisher, M. G. (Unspecified)
0021 - Calitri, Mary (Vo)
0022 - Calkins, Jane (Vo)
0023 - Callahan, John (Vo)
0024 - Callendar, Gloria (Pn)
0025 - Callimanopulos, Domna (Pn)
0026 - Calloway, Harriet (Vo)
0027 - Cally, George (Vo)

Next page

Once upon a time . . .

C

0028 - Calocerino, Joanne (Vi)
0029 - Calvert, Carol (Vo)
0030 - Calvert, Cecil (Vo)
0031 - Calvert, Emma (Vo)
0032 - Calvin, Rose Mary (Vo)
0033 - Calyer, George W. (Vo)
0034 - Camarota, Luke V. (Vo)
0035 - Cambariere, Dominick (Vo)
0036 - Cambourakis, Nicos (Vi)
0037 - Cameo, Rene (Orch)
0038 - Cameron, Chuck (Dr)
0039 - Cameron, Gail (Pn)
0040 - Cameron, Gordon (Vi)
0041 - Cameron, Josephine (Vo)
0042 - Cameron, Pat (Vo)
0043 - Camillone, Florence (Vo)
0044 - Campbell, Billie (Vo)
0045 - Campbell, Charles (Tb)
0046 - Campbell, Dorothy (Vi)
0047 - Campbell, G. M. (Vo)
0048 - Campbell, Judy (Vo)
0049 - Campbell, Marie L. (Vi)
0050 - Campbell, William E. (Vo)
0051 - Camper, Andrew (Vo)
0052 - Camper, Viola (Vo)
0053 - Campiglia, Fidela (Vo)
0054 - Canca, Linda (Unspecified)
0055 - Cancell, June (Cl)
0056 - Candidus, Carolyn (Vo)
0057 - Cannon, Katherine (Vo)
0058 - Cantalini, Judith (Unspecified)
0059 - Cantor, Lynn (Vo)
0060 - Capasse, Edward (Cl)
0061 - Capell, Georgina (Pn)
0062 - Caplan, Ruth (Unspecified)
0063 - Caporale, Julie (Vo)
0064 - Cappella, Ettore J. (Vo)
0065 - Cappello, Joseph (Orch)
0066 - Cappiali, Pierina (Vo)
0067 - Capponi, N. (Co)
0068 - Caputo, Generine (Vo)
0069 - Carbone, Nino (Vo)
0070 - Carbone, Vincenza (Vo)
0071 - Card, Elizabeth (Vo)
0072 - Cardellino, Christine (Unspecified)
0073 - Cardillo, Paulette (Vo)
0074 - Cardone, Al (Orch)
0075 - Caretores, Ezio (Pn)
0076 - Carey, Florence (Vo)
0077 - Cargen, Marion (Vo)
0078 - Carin, Margaret (Unspecified)
0079 - Carlberg, Roland C. (Vo)
0080 - Carle, Dick (Gu)
0081 - Carle, Linda (Vo)

C

0082 - Carlin, Catherine (Vo)
0083 - Carlin, Gustaf (Vo)
0084 - Carlino, Lucia (Vo)
0085 - Carlquist, Lilli (Vo)
0086 - Carlsen, Elizabeth (Vo)
0087 - Carlson, Clarence (Vo)
0088 - Carlson, Henry (Vo)
0089 - Carlson, Herbert (Vo)
0090 - Carlson, Nancy (Vo, Vi)
0091 - Carlson, Shirley (Vo)
0092 - Carlson, Sylvia (Vo)
0093 - Carlson, Willikam (Tb)
0094 - Carlucci, Josephine (Vo)
0095 - Carlucci, Lucille (Vo)
0096 - Carlyle, Betty (Vo)
0097 - Carlyle, June (Acc)
0098 - Carman, Ethel (Ce)
0099 - Carmel, Samuel (Vi)
0100 - Carmen, Charlotte (Vo)
0101 - Carmenali, Vito (Pn)
0102 - Carnevale, Nicholas (Unspecified)
0103 - Carney, Loretta (Vo)
0104 - Carney, Ruth (Vo)
0105 - Carnochan, Mae (Vo)
0106 - Carnopacee, Frank (Orch)
0107 - Carol, Norman (Vi)
0108 - Carosio, Margherita (Vo)
0109 - Caroto, Peter (Pn)
0110 - Carpenter, Earl (Orch)
0111 - Carpenter, Mary Jane (Vo)
0112 - Carpenter, Warren W. (Vo)
0113 - Carr, Ann Bell (Vo)
0114 - Carr, Teresa Ann (Pn)
0115 - Carrara, Olga (Vo)
0116 - Carrie, Len (Vo, Sax)
0117 - Carrier, Mary Jane (Vo)
0118 - Carriera, Jerry (Vo)
0119 - Carrieri, Bob (Tp)
0120 - Carriers, Pokey (Tp)
0121 - Carringer, Walter (Vo)
0122 - Carroll, Blanche (Vo)
0123 - Carroll, Connie (Vo)
0124 - Carroll, Della (Vo)
0125 - Carroll, Inez (Pn)
0126 - Carroll, Joe (Vo)
0127 - Carroll, Nina (Vo)
0128 - Carroll, Paul (Vo)
0129 - Carroll, Raymond (Tb)
0130 - Carroll, Vivian (Vo)
0131 - Carruthers, Robert (Vo)
0132 - Carson, Barry (Vi)
0133 - Carson, Ken (Vo)
0134 - Carter, Benny (Vo)
0135 - Carter, Bobby (Bass)

C

0136 - Carter, David (Pn)
0137 - Carter, Inez (Vo)
0138 - Carter, Jo Ann (Pn)
0139 - Carter, Kim (Vo)
0140 - Carter, Marian (Vo)
0141 - Carter, Russell (Orch)
0142 - Carty, Ann (Vo)
0143 - Caruso, Joe (Bass, Orch)
0144 - Carwin, Joyce Yerwood (Ch)
0145 - Casadesus, Gaby (Pn)
0146 - Casassa, Eleanor (Or, Ch)
0147 - Casassa, Frank A. (Vo)
0148 - Cascio, Carmelo (Pn)
0149 - Case, Carolyn (Vo, Vi)
0150 - Case, Margaret Alice (Pn)
0151 - Caserta, Sammy (Vi)
0152 - Caserta, Santo (Vi)
0153 - Caserta, Ugo (Vi)
0154 - Caserta, Victor (Ce)
0155 - Casey, Anna (Vo)
0156 - Casey, Bob (Bass)
0157 - Casey, Herbert (Vo)
0158 - Cash, Gene (Vo)
0159 - Casimiri, Raffaele (Ch)
0160 - Caslova, Marie (Vi)
0161 - Cass, Nancy (Vo)
0162 - Cassels, Robert (Vo, Fl)
0163 - Cassidy, Caroline (Vi)
0164 - Cassin, Ruth (Vo)
0165 - Castagna, Validore (Tp)
0166 - Castellano, Charles (Unspecified)
0167 - Castellano, Dolph (Pn)
0168 - Castle, A. (Vo)
0169 - Castor, Jennie (Vo)
0170 - Castricone, Marie (Vo)
0171 - Castro, Carolee (Vo)
0172 - Castronovo, Eleanor (Vo)
0173 - Cataldo, Joyce (Vo)
0174 - Catone, Lew (Pn)
0175 - Catricalà, Arthur (Ce)
0176 - Cattaneo, Charles W. (Vo)
0177 - Catto, Florence (Pn)
0178 - Catto, Gladys (Vo, Vi)
0179 - Catto, James (Tp)
0180 - Caturani, Biff (Pn)
0181 - Caturani, Elizabeth (Vo)
0182 - Caulton, Mary (Vi)
0183 - Cavano, Phyllis (Pn)
0184 - Cebenko, Vera (Vo, Pn)
0185 - Ceci, Italo (Vo)
0186 - Cecil, Winifred (Vo)
0187 - Cecire, Bernard (Dr)
0188 - Cedzick, William J. (Pn)
0189 - Celis, Nick (Unspecified)

Next page

Once upon a time . . .

C

0190 - Cellars, Charles Jr. (Vo)
0191 - Cellini, Joseph (Vi)
0192 - Cerminara, Salvatore (Tp)
0193 - Cerney, Madeline (Vo)
0194 - Cerri, Gian Carlo (Vi)
0195 - Cetani, Joe (Pn, Solovox)
0196 - Chaffee, Ernest (Bass)
0197 - Chaffee, Richard (Vo)
0198 - Chagy, John (Pn, Mu)
0199 - Chahalis, Thomas (Vo)
0200 - Chaikin, Cy (Vo)
0201 - Chaimers, Florence (Ce)
0202 - Chakmakian, Doris (Pn)
0203 - Chalfant, Shirley (Vo, Tp)
0204 - Chalfin, Clara (Pn)
0205 - Chalikis, Emmanuel (Vo)
0206 - Chamberlain, Ann (Pn)
0207 - Chamberlain, Betty (Vo)
0208 - Chamberlain, Marion (Vo)
0209 - Chambers, Madelaine (Vo)
0210 - Chambers, Winona (Vo)
0211 - Champagne, Arthur (Vo)
0212 - Champion, Ronald (Cl)
0213 - Chance, Joe (Vo)
0214 - Chance, Lois Ann (Vo)
0215 - Chandler, Edna (Tp)
0216 - Chandler, William (Vo)
0217 - Chaney, Elizabeth (Vo)
0218 - Chapelle, Conrad (Vo)
0219 - Chapla, Paula (Vo)
0220 - Chapman, Dorothy Junger (Vo)
0221 - Chapman, Edith (Vo)
0222 - Chapman, Ellen (Pn)
0223 - Chapman, Floyd (Vo)
0224 - Chapman, James (Vo)
0225 - Chapman, Roberta (Vo)
0226 - Chapman, Frank (Vo)
0227 - Chapman, William (Perc)
0228 - Chappell, Martha (Vi)
0229 - Chapple, Elizabeth (Fl)
0230 - Chapple, Joyce (Vo)
0231 - Chapuis, Mary (Vo)
0232 - Chard, Howard (Vo)
0233 - Chard, Nancy (Vo)
0234 - Charde, Mary (Pn)
0235 - Charles, Yvonne (Vo)
0236 - Charlett, Emma (Vo)
0237 - Charnley, Mabel (Vo)
0238 - Chase, Florence L. (Vo)
0239 - Chase, Paul (Perc)
0240 - Chattin, Lloyd (Vo)
0241 - Chazin, Israel (Fl)
0242 - Chazin, Joseph (Bass)
0243 - Cheney, Frank (Tb)

C

0244 - Cheney, Timothy (Pn)
0245 - Cherepov, Gisela (Vi)
0246 - Chernoff, Stuart (Pn)
0247 - Chernofsky, Frances (Unspecified)
0248 - Cherry, Blanche (Vo)
0249 - Chertok, Pearl (Har)
0250 - Cherubini, Dorothea (Vo)
0251 - Chesley, Vera (Pn, Or)
0252 - Chesnicvk, Steven (Vi)
0253 - Chevalier, Joan (Fl)
0254 - Chiandoni, Rudolph (Acc)
0255 - Chiappetta, Janet (Vo)
0256 - Chiappetta, Mary Ann (Vo)
0257 - Chiaramonti, Bruno (Vi)
0258 - Chiaro, Anthony (Vi, Tp)
0259 - Chichester, Mary (Vo)
0260 - Chidsey, John (Vo)
0261 - Child, Ruth A. (Vi)
0262 - Childs, Reggie (Orch)
0263 - Chimes, Michael (Ha)
0264 - Chion, Donald (Vi)
0265 - Chiriani, Richard (Pn)
0266 - Chisholm, Douglas (Vo)
0267 - Chisholm, Irene L. (Vo)
0268 - Chitty, Alton (Vo)
0269 - Chitty, Nolia (Vo)
0270 - Chochem, Corrinne (Arr)
0271 - Chodak, Walter (Pn)
0272 - Chollar, Roy (Tb)
0273 - Cholmeley-Jones, Richard (Vo)
0274 - Chopin, Jack (Vo)
0275 - Chopin, Judy (Vo)
0276 - Chotkowski, Charles (Fl)
0277 - Christensen, Anna (Vo)
0278 - Christensen, F. Paul (Vo)
0279 - Christiano, Phyllis (Vo)
0280 - Christiansen, Blanche (Vl)
0281 - Christianson, Ronald (Vo)
0282 - Christianson, Theodore (Vo)
0283 - Christie, John (Sax)
0284 - Christmas, Arthur (Cl)
0285 - Christopher, Graham (Vo)
0286 - Christopher, Ronnie (Vi)
0287 - Chudada, Rose (Vo)
0288 - Church, Edythe (Vo)
0289 - Church, Katherine (Vo)
0290 - Chuirch, Priscilla (Vo)
0291 - Chuze, Catherine (Vo)
0292 - Chuze, Helen (Vo)
0293 - Ciannella, Yvonne (Vo)
0294 - Ciaparelli-Viafora, Gina (Vo)
0295 - Cibulla, Ann Rose (Vi)
0296 - Cicero, Tindaro (Pn)
0297 - Cicignano, Francesco (Pn)

C

0298 - Ciebere, A. M. (Vi)
0299 - Cielnicky, Robert (Sax)
0300 - Cieri, Joseph (Vi)
0301 - Cifelle, Marie (Unspecified)
0302 - Cimino, Helen (Vo)
0303 - Cinotti, L. (Ho)
0304 - Ciotola, Michael (Vo)
0305 - Ciotti, Joseph (Vo)
0306 - Cipriano, Carol (Vo)
0307 - Ciricolo, Mathew (Vi)
0308 - Cirincione, Marie (Vo)
0309 - Cisneros, Eleanora (Vo)
0310 - Civiletti, Charles (Pn)
0311 - Claire, Muriel (Vo)
0312 - Claire, William J. (Vo)
0313 - Clancly, Patricia ((Pn)
0314 - Claps, Cathie (Vo)
0315 - Clar, Arden (Pn)
0316 - Clark, Albert (Unspecified)
0317 - Clark, Barbara (Vo)
0318 - Clark, Carolyn (Vo)
0319 - Clark, Elizabeth (Vo)
0320 - Clark, Emogene (Vo)
0321 - Clark, Ethyel (Vo)
0322 - Clark, Freeman (Vo)
0323 - Clark, Flora Mae (Pn, Vo)
0324 - Clark, James Arthur (Vo)
0325 - Clark, John (Vo)
0326 - Clark, Kathleen (Vo)
0327 - Clark, Kenneth (Tp)
0328 - Clark, Keno (Vo)
0329 - Clark, Laura (Vi)
0330 - Clark, Louise (Vo)
0331 - Clark, Marian (Vo)
0332 - Clark, Mary Jane (Vo)
0333 - Clark, Orrie Anne (Unspecified)
0334 - Clark, Saralynn (Pn)
0335 - Clark, Virginia (Fl)
0336 - Clark, William L. (Vo)
0337 - Clarke, Betty (Vo)
0338 - Clarke, Joseph (Vo)
0339 - Clarke, Pauline (Vo)
0340 - Clarkson, Barbara (Pn)
0341 - Clausen, Jean K. (Vi)
0342 - Clawson, Frank (Vi)
0343 - Claxton, Gloria (Vo)
0344 - Clayton, Patricia (Or)
0345 - Cleaver, Charlotte (Vo)
0346 - Clement, Jay (Cl)
0347 - Clements, Tommy (Gu, Vo)
0348 - Clemons, Frances (Vo)
0349 - Cleveland, Paul (Vo)
0350 - Cliff, Paddi (Vo)
0351 - Clifford, Ursula (Vo)

Next page

Once upon a time . . .

C

0352 - Clipper, Alex (Harmonium)
0353 - Clock, John (Vo)
0354 - Cloes, Andrew (Man)
0355 - Close, Agnes (Vo)
0356 - Close, Veronica (Vo)
0357 - Clossey, Walter (Vo)
0358 - Clowes, Elizabeth (Vo)
0359 - Cluckey, Ann (Vo)
0360 - Clynes, Manfred (Pn)
0361 - Coates, Bill (Orch)
0362 - Coates, Constance (Pn)
0363 - Coates, Franklin (Pn)
0364 - Cobb, Anna Mae (Vo)
0365 - Cobb, Fred W. (Vo)
0366 - Cobb, Rita (Pn)
0367 - Cobenko, Vera (Pn)
0368 - Coberger, Lester (Pn)
0369 - Cocco, Elsie (Pn)
0370 - Cocco, Thomas (Pn)
0371 - Cocco, Virginia (Pn)
0372 - Coch, Letitia (Vo)
0373 - Cochrane, William (Tp)
0374 - Cocozza, Vince (Vo)
0375 - Cody, Ruth (Vo, Vi)
0376 - Coe, Donald (Unspecified)
0377 - Coe, Marilyn (Pn)
0378 - Coe, Richard (Sax)
0379 - Cogan, Susan (Cl)
0380 - Cohan, Adelaide Zigler (Vo)
0381 - Cohan, Joanna (Pn)
0382 - Cohen, Carol (Ce)
0383 - Cohen, Evelyn (Pn)
0384 - Cohen, Francis (Pn)
0385 - Cohen, Harold (Vo)
0386 - Cohen, Libby (Vo)
0387 - Cohen, Margie (Pn)
0388 - Cohen, Marilu (Cl)
0389 - Cohen, Meyer (Vo)
0390 - Cohen, Nathan (Vl)
0391 - Cohen, Sandra (Pn)
0392 - Colandrea, Theresa (Vo)
0393 - Colantonio, Angelo (Vi, Vl)
0394 - Colarusso, Patricia (Vo)
0395 - Colbert, Carl (Vo)
0396 - Colbert, Helen (Vo)
0397 - Colby, Lois Vi)
0398 - Colby, Marion (Vo)
0399 - Cole, Barbara (Vo)
0400 - Cole, Benjamin W. (Vo)
0401 - Cole, Carol (Vo)
0402 - Cole, Lillian (Vo)
0403 - Cole, Louise (Vo)
0404 - Cole, Mike (Vo)
0405 - Cole, Nancy Sue (Vo)

C

0406 - Cole, Orlando (Ce)
0407 - Cole, Vernon (Vo)
0408 - Coleman, Michael (Vi)
0409 - Coleman, William Bill (Tp)
0410 - Colepaugh, Joyce (Vo)
0411 - Coles, Ernestine (Vo)
0412 - Coles, Roswell S. (Vo)
0413 - Colgrass, Michael (Mu, Dr, Perc)
0414 - Colish, Daisy (Vo)
0415 - Colk, Henry (Pn)
0416 - Collier, Christopher (Tp)
0417 - Coller, Robert B. (Vo)
0418 - Colletta, Andrews (Unspecified)
0419 - Collier, Vivian (Vo)
0420 - Colligan, Eddie (Gu)
0421 - Colling, Marion (Vo)
0422 - Collingwood, Marcia (Vo)
0423 - Collins, Alan (Vo)
0424 - Collins, Ann (Vo)
0425 - Collins, Hertelle (Vo)
0426 - Collins, James G. (Vo)
0427 - Collins, Vincent (Vo)
0428 - Collisian, Carol (Vo)
0429 - Collova, Nick (Vi)
0430 - Collyer, Patricia (Pn)
0431 - Colt, Ethel Barrymore (Vo)
0432 - Colti, Mario (Vi)
0433 - Colucci, Mary Ann (Vo)
0434 - Colucci, Patricia (Vo)
0435 - Columbus, Chris (Dr)
0436 - Colwin, Leslie (Pn)
0437 - Comer, Elsie Wayne (Pn)
0438 - Comer, Harry (Unspecified)
0439 - Comito, Jacqueline (Unspecified)
0440 - Como, Lilliam (Vo)
0441 - Como, Ralph (Orch)
0442 - Compton, Marion (Har)
0443 - Comstock, Katherine (Vo)
0444 - Comte, Eugene (Orch)
0445 - Conaty, Mary (Vo)
0446 - Cone-Baldwin, Carolyn (Pn)
0447 - Conetta, Sylvia (Vo)
0448 - Congdon, Grace (Vo)
0449 - Congdon, Mary Lou (Pn)
0450 - Conghero, Connie (Vo)
0451 - Conger, Susan (Vo)
0452 - Conklin, Alice V. (Man)
0453 - Conklin, Colwell (Vo)
0454 - Conklin, Harry (Vo)
0455 - Conklin, Louiseb (Vo)
0456 - Conklin, Richard (Vo)
0457 - Conklin, Wendy (Pn)
0458 - Conley, Eugene (Vo)
0459 - Conlon, Eleanor (Vo)

C

0460 - Connelly, Harold (Sax)
0461 - Connelly, Mae (Vo)
0462 - Conner, Jack (Orch)
0463 - Conner, Patricia (Vo)
0464 - Connet, John (Vo, Marimba)
0465 - Connetta, Annie (Vi)
0466 - Connetta, Carmine (Cl)
0467 - Connor, Cy (Vo)
0468 - Connors, Joseph (Vo)
0469 - Conrad, Alfred (Vo)
0470 - Conroy, A. J. (Vo)
0471 - Conroy, David (Vo)
0472 - Constable, Gordon (Vo)
0473 - Contaras, Iris (Vo)
0474 - Conte, Gertrude (Ce)
0475 - Contese, Minnie (Pn)
0476 - Conti, Gino (Vo)
0477 - Conti, Tony (Acc)
0478 - Convery, Frank (Co)
0479 - Conway, Bob (Pn)
0480 - Conway, Marie (Vo)
0481 - Conway, Mildred (Vo)
0482 - Conway, Kathie (Vo)
0483 - Cook, Alvin (Tu)
0484 - Cook, Evelyn Tyson (Ch)
0485 - Cook, Gladys (Vo)
0486 - Cook, Kay (Vo)
0487 - Cook, Harold (Tb)
0488- Cook, Marjorie (Vi)
0489 - Cook, Peggy Mc Cormick (Vi)
0490 - Cook, Philomena (Vo)
0491 - Cooke, Lawrence (Vo)
0492 - Cookman, Briant (Vo)
0493 - Cooley, Robert (Vo)
0494 - Coombs, Ruth (Vo)
0495 - Copeland, Helen (Vo)
0496 - Cooper, Arlene (Vo)
0497 - Cooper, Joan (Vo)
0498 - Cooper, Mabel (Vo)
0499 - Cooper, Richard (Vo)
0500 - Cooper, Una (Vo)
0501 - Copeland, Constance (Pn)
0502 - Copeland, Virginia (Vo)
0503 - Copes, Sonia (Cl)
0504 - Coppers, Penny (Vo)
0505 - Coppin, Irvin (Vo)
0506 - Coppola, Andrew (Vo)
0507 - Coppola, Claire (Vo)
0508 - Coppola, Louis (Acc)
0509 - Corbet, Frank (Uk)
0510 - Corbett, Edna (Pn)
0511 - Corbett, Marge (Vo)
0512 - Corbetta, Vicentia (Pn)
0513 - Corbin, Gertrude (Vo)

Next page

Once upon a time . . .

C

0514 - Corbitt, Ralph (Vo)
0515 - Corbitt, Sarah (Vo)
0516 - Corby, Mabelanna (Pn)
0517 - Corcoran, Theresa (Vo)
0518 - Cord, Richard (Vi)
0519 - Cordae, June (Vo)
0520 - Cordano, Robert (Pn)
0521 - Cordaro, Dorothy (Vo)
0522 - Cordes, Alice (Vo)
0523 - Core, Rose (Vo)
0524 - Corelli, Jessie (Vo)
0525 - Corio, Bill (Tb)
0526 - Corey, Marion Eugena (Pn)
0527 - Corlew, Mabel (Vo)
0528 - Cornelius, Benjamin (Co)
0529 - Cornelius, Eddie (Dr, Orch)
0530 - Cornell, Katharine (Vo)
0531 - Cornell, Louis (Pn)
0532 - Cornell, Sonja (Vi)
0533 - Cornelius, Ann (Vo)
0534 - Corradi, Nelly (Vo)
0535 - Correa, Marjorie (Vo)
0536 - Corry, Williams (Vo)
0537 - Corsa, Betty (Vo)
0538 - Corsa, Rita (Vo)
0539 - Corsello, Thomas (Bass)
0540 - Corson, Gregory (Vo)
0541 - Corson, Jeffrey (Vo)
0542 - Cort, Matthys (Vo)
0543 - Cort, Yvonne (Vo)
0544 - Cortesi, Bernard (Pn)
0545 - Cosenza, Bill (Tb)
0546 - Costello, Christpher (Sax)
0547 - Costello, Danny (Vo)
0548 - Costello, Margaret (Vo)
0549 - Cote, Emil (Vo)
0550 - Cotellessa, Nick (Unspecified)
0551 - Cotter, Margaret (Vo)
0552 - Cotter, Noreen (Vo)
0553 - Cotter, Sadie (Vo)
0554 - Cottlow, Augusta (Pn)
0555 - Cottrell, Fred (Vo)
0556 - Couch, Robert (Vo)
0557 - Cougle, Walter D. (Vo)
0558 - Coulter, Kenneth (Vo, Vi)
0559 - Coumont, C. (Co)
0560 - Courter, Elodie (Vo)
0561 - Courtney, Ann (Vo)
0562 - Courtney, Fay (Vo)
0563 - Courtney, Florence (Vo)
0564 - Coviello, Clara (Vo)
0565 - Covit, Claudia (Vo)
0566 - Cortot, Alfred (Pn)
0567 - Coryell, Robin (Vo)

C

0568 - Costanzo, Louis (Vi)
0569 - Costello, James (Unspecified)
0570 - Costick, J. J. (Cl)
0571 - Coston, Thomas (Vo)
0572 - Cotrupe, Demetrio (Vo)
0573 - Coviello, Janet (Vo)
0574 - Covill, Charles (Vo)
0575 - Cowan, Lillian (Vo)
0576 - Cowen, Sada (Pn)
0577 - Cowell, Beverly (Vo)
0578 - Cowell, Harry (Pn, Mu)
0579 - Cowles, Cecil (Pn)
0580 - Coeley, Maureen (Vo)
0581 - Coyle, Constance (Pn, Vo)
0582 - Coyle, Harry (Unspecified)
0583 - Coyle, Jack (Unspecified)
0584 - Coyle, Margaret (Vo)
0585 - Coyle, Richard (Vo)
0586 - Cox, Fred (Vo)
0587 - Cox, Philip W. L. Jr. (Ho)
0588 - Coxon, Nancy (Vo)
0589 - Coxon, Sheila (Sax)
0590 - Cozzens, Audrey (Vo)
0591 - Cozzolino, Anthony (Vo)
0592 - Craddock, Marguerite (Vo)
0593 - Crafford, Hamilton (Vo)
0594 - Craft, Arthur (Vo)
0595 - Craft, Frank (Tympani, Perc)
0596 - Craft, Marcella (Vo)
0597 - Crafts, Elizabeth (Vo)
0598 - Craig, Carol (Vo)
0599 - Craig, Marian (Vo)
0600 - Craig, Robert (Vo)
0601 - Craighead, Sallie (Vo)
0602 - Crane, Ralph (Vo)
0603 - Cranmer, Ray (Unspecified)
0604 - Crashkoff, Sylvia (Vo)
0605 - Crauer, Clarence (Vo)
0606 - Craven Frank (Pn)
0607 - Crawford, A. R. (Vo)
0608 - Crawford, David (Unspecified)
0609 - Crawford, Francis (Vo)
0610 - Crawford, Harriet (Vo)
0611 - Crawford, Henry (Vo)
0612 - Crawford, Joseph (Vo)
0613 - Crawford, Sheila (Vo)
0614 - Crayon, Dave (Vo)
0615 - Crean, Gerald P. (Vo)
0616 - Creasy, Lillian (Vi)
0617 - Creed, Lawrence (Tp)
0618 - Cregar, Hamilton (Vo)
0619 - Crespi, Valentine (Vi)
0620 - Cresswell, Jean (Vi)
0621 - Cresswell, Kenneth (Vi)

C

0622 - Crichlow, Winston (Vo)
0623 - Crillac, Arsenio M. (Vo)
0624 - Crissey, Mary (Vo)
0625 - Cristea, Joseph (Vo)
0626 - Crittenden, Marie (Vo)
0627 - Crocker, Gladys (Vo)
0628 - Crocker, M. (Unspecified)
0629 - Crocker, Willette (Vo)
0630 - Crofts, Esther (Vo)
0631 - Croll, Emily (Vo)
0632 - Crolla, Anthony (Vo)
0633 - Cromie, Earl (Or, Ch)
0634 - Cromwell, Frances (Vo)
0635 - Cromwell, John (Unspecified)
0636 - Cronk, Pamela (Vo)
0637 - Crooks, Alexander (Vo)
0638 - Crooks, George (Pn)
0639 - Crosbie, Carol (Vo)
0640 - Crosby, June (Vo)
0641 - Crosby, Kathleen (Pn)
0642 - Crosby, Marjorie (Vo)
0643 - Crosby, Martha (Vi)
0644 - Crosky, Carol (Vo)
0645 - Crosley, Judith (Pn)
0646 - Cross, Alice (Vo)
0647 - Cross, Burnett (Vo)
0648 - Cross, Howard (Vo)
0649 - Cross, Sally (Vo)
0650 - Cross, Sylvia (Vo)
0651 - Cross, Wallace (Vo)
0652 - Cross, William (Vo)
0653 - Crossley, Robert (Vo)
0654 - Crossman, Ruth (Vi)
0655 - Croswell, Rosetta (Vo)
0656 - Crothers, Celine (Vo)
0657 - Crouch, Dorothy (Vo)
0658 - Croudy, Martha (Vo)
0659 - Crowe, Laura (Vo)
0660 - Crowe, Sadie (Vo)
0661 - Crowell, Libby (Vo)
0662 - Crowley, Balbina E.(Vo)
0663 - Crowther, Beverly (Vo)
0664 - Cruickshank, George (Vo)
0665 - Cruickshank, James (Vo)
0666 - Crum, Olive (Vo)
0667 - Cruz, Sam (Vo)
0668 - Cuccia, Larry (Vo)
0669 - Cugel, Alfred (Vo)
0670 - Culbreth, Edward (Bass)
0671 - Culbreth, Mary (Vo)
0672 - Cull, Gerard (Ce)
0673 - Cullen, Ann Margaret (Vo)
0674 - Cullen, Candice (Vo)
0675 - Cullen, Robert (Vo)

Next page

Once upon a time . . .

C

0676 - Cullen, Ruth Ann (Vo)
0677 - Culkin, Alice (Vo)
0678 - Culp, Julia (Vo)
0679 - Cuniff, Fred (Vo)
0680 - Cunliffe, Eleanor (Vi)
0681 - Cunningham, Charlene (Vo)
0682 - Cunningham, Licille (Vo)
0683 - Cunningham, Marjorie (Vo)
0684 - Cunningham, Mary Anne (Vo)
0685 - Curasi, Carmelo (Unspecified)
0686 - Curcio, Amedio (Vo)
0687 - Cureau, Joyce (Vo)
0688 - Curie, Eva (Pn)
0689 - Curley, Marjorie (Vo)
0690 - Curley, Robert (Sax)
0691 - Curley, Samuel (Acc)
0692 - Curphy, Walter (Vo)
0693 - Curran, D. L. (Piccolo, Fl)
0694 - Currey, Dorothy (Pn)
0695 - Currier, Donald (Pn)
0696 - Currier, Jean (Vo)
0697 - Curry, Barbara (Vo)
0698 - Curry, Corinne (Vo)
0699 - Curry, Eddie (Pn)
0700 - Curry, John (Tp)
0701 - Curry, Reginald B. (Vo)
0702 - Curtis, Carola (Vo)
0703 - Curtis, Eleanor (Vo)
0704 - Curtis, Gail (Unspecified)
0705 - Curtis, Hy (Unspecified)
0706 - Curtis, Prudence (Unspecified)
0707 - Curtis, Sheila (Vo8)
0708 - Curtiss, Florence (Vo)
0709 - Curtiss, Maurice (Vo)
0710 - Curto, Joseph (Vi)
0711 - Cusick, James (Acc)
0712 - Cusma, Joseph (Vi)
0713 - Cusumano, Eugene (Vo)
0714 - Cuthbert, Mabel (Vo)
0715 - Cutler, William (Vo)
0716 - Cutting, David (Vo)
0717 - Cutting, Jean (Cl)
0718 - Cytron, Sydelle (Vo)
0719 - Czelusiak, Irene (Vi)
0720 - Czerwinski, William (Pn)

Continued . . . .

C

0721 - Cadmore, Muriel (Vo)
0722 - Caggiano, Charles (Vo)
0723 - Caggiano, Fran (Vo)
0724 - Cahill, Anna (Pn)
0725 - Cain, Edward (Vo, Pn)
0726 - Calabrese, John A. (Unspecified)
0727 - Calabrese, Lucille (Vo)
0728 - Caletta, Johnnie (Orch)
0729 - Calcutta, Nicholas (Sax)
0730 - Caldwell, Edward R. (Vo)
0731 - Cale, Laura (Vo)
0732 - Cale, Wesley (Vo)
0733 - Caliendo, Michael (Vi)
0734 - Callahan, Barbara (Woodwind)
0735 - Caltabelotta, Thomas (Vo)
0736 - Cambetes, Arpen (Vo)
0737 - Cameron, Marie (Vi)
0738 - Cammy, Charlie (Tp)
0739 - Campbell, Barbara (Vo)
0740 - Campbell, Donald (Vo)
0741 - Campbell, Elizabeth (Vo)
0742 - Campbell, Mary (Pn)
0743 - Campbell, Norvel (Vo)
0744 - Canahuati, Haydee (Vo)
0745 - Canavello, Beatrice (Vo)
0746 - Cannizaro, Matty (Vo)
0747 - Cantwell, Edward J. (Vo)
0748 - Cantor, Richard (Vi)
0749 - Cantrell, Kelvin (Vo)
0750 - Capabianco, Ralph (Vi, Tb, Orch)
0751 - Capitano, Larry (Vo)
0752 - Caporale, Jean (Vo)
0753 - Caporuscio, Frank (Vo)
0754 - Caporuscio, Marie (Vo)
0755 - Caporuscio, Rosalie (Vo)
0756 - Capparelli, James (Vo)
0757 - Cappon, S. Clyde (Pn, Vi)
0758 - Capri, Nick (Orch)
0759 - Caprino, Michael (Vo)
0760 - Capriotta, Laura (Vo)
0761 - Caputo, Louis (Vo)
0762 - Carberry, James T. (Vo)
0763 - Caramante, William (Pn)
0764 - Carbone, Dolores (Vo)
0765 - Carbone, Virginia (Vi)
0766 - Cardillo, Rocco (Vo)
0767 - Cardone, Al (Orch)
0768 - Careccia, Angela (Vl)
0769 - Carelli, Vincent (Unspecified)
0770 - Carey, Lee (Acc)
0771 - Carey, Richard (Vo)
0772 - Carey, Robert (Vo)
0773 - Carleen, Anne (Vo)
0774 - Carlisle, Wesley (Vo)
0775 - Carlos, Don (Vo)
0776 - Carlsen, Judy (Vo)
0777 - Carlsen, Merrilee (Vo)
0778 - Carlson, Alice (Vo)
0779 - Carson, Joan (Vo)
0780 - Carlton, Lee (Vo

C

0781 - Carnevali, Vito (Vo)
0782 - Carolan, Gaillord Jr. (Vo)
0783 - Carpino, Mary (Vo)
0784 - Carr, Kathy (Vo)
0785 - Carraciola, Lucy (Vo)
0786 - Carraturo, Joseph (Vo)
0787 - Carrie, Len (Vo, Sax)
0788 - Carroll, Jan (Ba)
0789 - Carse, Anne (Vo)
0790 - Carter, Jill (Vo)
0791 - Carter, Marie (Vo, Pn)
0792 - Carvallo, Orrego (Pn)
0793 - Casazza, Margaret (Vo)
0794 - Casazza, Mildred (Vo)
0795 - Cascioli, Irene (Vo)
0796 - Cascone, Carmela (Vo)
0797 - Cascone, Joseph (Tp)
0798 - Case, June (Vo)
0799 - Casella, Angela (Unspecified)
0800 - Cashin, John (Vo)
0801 - Casino, Marie (Vo)
0802 - Cassara, Roberta (Vo)
0803 - Cassiere, Joe (Dr)
0804 - Castalucci, Victor (Vo)
0805 - Cathcart, Dick (Co)
0806 - Cavagnara, Mamie (Vo)
0807 - Cavallaro, Michael (Vo)
0808 - Cavalli, Aldo (Acc)
0809 - Cederborg, Gibson (Fl)
0810 - Cerbone, Madeline (Vo)
0811 - Cerny, Linda (Cl)
0812 - Chadwick, Patricia (Vo)
0813 - Chalfonte, Yvonne (Vo)
0814 - Chamberlin, Clarence (Pn)
0815 - Chaude, Jeanne (Vo)
0816 - Cheney, Curt (Orch)
0817 - Chester, Phyllis (Cl)
0818 - Chilton, Ralph (Vo)
0819 - Chironna, Frank (Pn)
0820 - Christensen, Barbara (Vo)
0821 - Christensen, Beverly (Vo)
0822 - Christian, Gene (Vo)
0823 - Christie, Sue (Vo)
0824 - Christpher, Boots (Dr)
0825 - Christy, Gioia (Pn)
0826 - Chupa, Alex (Vo)
0827 - Ciaburri, Salvatore (Vo)
0828 - Ciaffone, Margery (Vo)
0829 - Cibulas, Anthony (Vo)
0830 - Cibulas, Erwin (Vi)
0831 - Cichon, Julia (Vi)
0832 - Cilette, Robert (Man)
0833 - Cimerola, Irene (Vo)
0834 - Ciriello, Mike (Orch)

Next page

Once upon a time . . .

C

0835 - Cisneros, Gladys (Unspecified)
0836 - Citrano, Loretta (Vo)
0837 - Citron, Victor N. (Ce)
0838 - Clark, Bill (Pn)
0839 - Clark, Harmon R. (Tp)
0840 - Clark, Herbert D. (Vo)
0841 - Clark, Ethel (Vo)
0842 - Clarke, Fran (Vo)
0843 - Clarke, Jane (Vo)
0844 - Clary, John (Vo)
0845 - Clawson, Donald (Vo)
0846 - Clawson, Robert (Vo)
0847 - Cleary, William (Vo)
0848 - Clemons, Jane (Or)
0849 - Cleveland, Robert (Tp)
0850 - Clifton, Fred (Vo)
0851 - Clifton, Georgia (Vo)
0852 - Cobb, C. J. (Vl)
0853 - Cocivera, Rosaria (Unspecified)
0854 - Cockcroft, Arthur (Vo)
0855 - Cockoros, Nicholas (Unspecified)
0856 - Codere, Francois (Vo)
0857 - Cody, Patricia (Vo)
0858 - Coffey, Doreen (Vo)
0859 - Cohen, Bernice (Vo)
0860 - Cohen, Francis (Vo
0861 - Cohen, Frieda (1) (Vo)
0862 - Cohen, Frieda (2) (Vo)
0863 - Cohen, Harry (Vo)
0864 - Cohen, Myron (Vo)
0865 - Cohen, Sarah (Vo)
0866 - Colby, Elvin (Co)
0867 - Cole, David (Vo)
0868 - Coleman, Edna Hallock (Vo)
0869 - Coleman, Mikey (Vo)
0870 - Coles, Albert (Vi)
0871 - Coles, James (Vo)
0872 - Coles, Roddy (Vo)
0873 - Coletto, Angela (Pn)
0874 - Colligan, John (Vo)
0875 - Collins, Barbara (Vo)
0876 - Collins, John Patrick (Vo)
0877 - Colton, Charlie Red (Vo)
0878 - Colucci, Mary Ann (Vo)
0879 - Colyar, Ardell (Vo)
0880 - Commderdinger, Cynthia (Pn)
0881 - Comstock, Helen (Vo)
0882 - Conboy, Joan (Vo)
0883 - Concklin, George (Pn)
0884 - Concklin, Richard (Vo)
0885 - Condren, Nancy (Vo)
0886 - Conger, George (Vo)
0887 - Conklin, Colwell (Vo)
0888 - Conklin, Louiseb (Vo)

C

0889 - Conklin, Norman (Vo)
0890 - Conklin, Richard (Vo)
0891 - Conklin, Wendy (Pn)
0892 - Conley, Eugene (Vo)
0893 - Conlon, Eleanor (Vo)
0894 - Connelly, Harold (Sax)
0895 - Connelly, Mae (Vo)
0896 - Conner, Jack (Orch)
0897 - Conner, Patricia (Vo)
0898 - Connor, Mel (Orch)
0899 - Conrad, Richard (Vo)
0900 - Cook, George (Tb)
0901 - Cook, John (Unspecified)
0902 - Cook, Pamela (Vo)
0903 - Cook, Virginia (Pn)
0904 - Coon, Louis (Vo)
0905 - Coppola, Catherine (Pn, Or)
0906 - Coppolino, Ernest (Vo)
0907 - Coraggio, Anna (Vo)
0908 - Coressel, Bernardine (Vo)
0909 - Cornell, Emma (Vo)
0910 - Cornell, Julianna (Vo)
0911 - Corrado, Frank (Unspecified)
0912 - Correnti, Joseph (Vo)
0913 - Corsi, Frances (Har)
0914 - Corso, Marielene (Acc)
0915 - Co6rwin, Virginia (Vo)
0916 - Costello, Jerry (Sax, Arr)
0917 - Coullard, Lois (Tp)
0918 - Cousins, Jean (Sax)
0919 - Covington, Jessie (Pn)
0920 - Cox, Jack (Vo)
0921 - Cozzi, Sam (Vo)
0922 - Craigmus, Doris (Vo)
0923 - Cramer, Johnnie (Orch)
0924 - Crane, Fred (Vo)
0925 - Crane, Roberta (Pn)
0926 - Cratty, Ron (Bass)
0927 - Crawford, Jimmie (Dr)
0928 - Crill, Richard (Vi)
0929 - Crock, Richard (Vo)
0930 - Cronin, Kathleen (Vo)
0931 - Crow, Ethel H. (Vo)
0932 - Cudmore, Henry K. (Vo)
0933 - Culkin, Alice (Vo)
0934 - Cumming, Janet (Vo)
0935 - Cummings, Patricia (Vi)
0936 - Cummings, Stephen (Vo)
0937 - Cundari, Joseph (Vo)
0938 - Cunningham, Julia (Vo)
0939 - Cunningham, Marjorie (Vo)
0940 - Cunningham, Patricia (Vo)
0941 - Curso, Marielainer (Acc)
0942 - Curtis, Paul (Vo)
0943 - Curtiss, William (Vi)

D

0001 - D' Angelo, Peter (Vi)
0002 - D' Elia, Anna (Unspecified
0003 - De Bernard, Emilia (Pn)
0004 - De Beauchamp, Louis H. (Vo)
0005 - De Bellis, Billy (Vo)
0006 - De Benedetto, Marie (Vo)
0007 - De Blasio, John (Vl)
0008 - De Boisaubin, John J. (Vo)
0009 - De Carlo, Danny (Vo)
0010 - De Carlo, Pat (Vi)
0011 - De Carlo, Pupy (Vo)
0012 - De Cost, Marie (Pn)
0013 - De Fazio, Frank (Vo)
0014 - De Filippo, Joan ((Pn)
0015 - De Gregorio, Felice (Vo)
0016 - De Groff, Eugene (Vo)
0017 - De Groff, Harriet (Sax)
0018 - De Groot, Bob (Vo)
0019 - De Grosso, Pietro (Acc)
0020 - De Jesus, Delores (Vo)
0021 - De Jesus, Iolanthe (Vo)
0022 - De Jesus, Theresa (Vo)
0023 - De Kyzer, Marie (Vo)
0024 - De Laurentis, Carmela (Vo)
0025 - De Lazzaro, Christine (Vo)
0026 - De Lazzaro, Gloria (Vo)
0027 - De Loache, Benjamin (Vo)
0028 - De Lorenzo, John (Tp)
0029 - De Luca, Anthony (Vo)
0030 - De Lucia, Betsey (Vo)
0031 - De Luca, Fred C. (Vo)
0032 - De Marco, Alfred (Vo)
0033 - De Marco, Anthony (Orch)
0034 - De Marco, Beatrice (Vo)
0035 - De Marco, Silverino (Vi)
0036 - De Mare, Jeanne (Pn)
0037 - De Mario, Angela (Vo)
0038 - De Mario, Tina (Vo)
0039 - De Markey, Joseph (Vo)
0040 - De Martino, Richard (Tp)
0041 - De Mici, Carmine J. (Vo)
0042 - De Mora, Eve (Vo)
0043 - De Nike, Marjorie (Vo)
0044 - De Noia, Joe (Orch)
0045 - De Pasquale, James (Pn)
0046 - De Puy, Donald (Bass)
0047 - De Puy, Jane E. (Pn)
0048 - De Quila, Vincent (Tp)
0049 - De Ridder, Flora (Vo)
0050 - De Rienzo, Silvio (Pn)
0051 - De Rogatis, Emma (Pn)
0052 - De Rogatis, Faith (Pn, Or)
0053 - De Rosa, John (Vo, Co)
0054 - De Rosalie, Dino (Unspecified)

Next page

Once upon a time . . .

D

0055 - De Salvo, Martha (Vo)
0056 - De Shields, Gertrude (Vo)
0057 - De Siato, Margaret (Vo)
0058 - De Sio, Alex (Ce)
0059 - De Sio, Frank (Vi
0060 - De Stefano, Tom (Vi)
0061 - De Vaul, Vivian (Vo)
0062 - De Vine, Dorothy (Vo)
0063 - De Vito, Dominick (Cl)
0064 - De Voe, Marie (Vo)
0065 - Di Carlo, Anthony (Unspecified)
0066 - Di Cerbo, Patrick (Vl)
0067 - Di Filippo, Carlo (Acc)
0068 - Di Giovanni, Millie (Vo)
0069 - Di Gisi, Linda (Tb)
0070 - Di Lorenzo, Maria (Vi)
0071 - Di Mauro, Caesar (Sax)
0072 - Di Pietro, Anna (Pn)
0073 - Di Senna, Jean (Vo)
0074 - Di Stefano, Nick (Sax)
0075 - Du Puy, Joan (Vo)
0076 - Dade, Kathleen (Vo)
0077 - Daggett, Gwynne (Pn)
0078 - Dahl, Elaine (Vo)
0079 - Dahl, Evelyn (Pn)
0080 - Dahle, Susan (Vo)
0081 - Dahlstrom, Ruth (Har)
0082 - Dakai, Richard (Sax)
0083 - Dakay, Nancy (Vo)
0084 - Dake, Robert (Vo)
0085 - Dake, Wendy (Vo)
0086 - Dale, Dorothy (Vo)
0087 - Dale, Teddy (Orch)
0088 - Daleymple, Ira (Tympani, Perc)
0089 - Dalton, Bill (Or)
0090 - Dalton, Henry (Pn, Vo)
0091 - Dalton, Margery (Orch)
0092 - Daly. Marge (Vo)
0093 - Dambmann, Emma A. (Vo)
0094 - Dambois, Maurice (Ce)
0095 - Damici, Harry (Vo)
0096 - Damico, Sam (Vo)
0097 - Danders, Eddy (Tp)
0098 - Dandridge, Putney (Vo)
0099 - Danenberg, Dale (Fl)
0100 - Danford, Susan (Vo)
0101 - Daniel, Ida M. (Vo)
0102 - Daniels, Barbara (Vo)
0103 - Daniels, Franklin (Vo)
0104 - Daniels, Helen (Vo)
0105 - Daniels, Janice (Vi)
0106 - Daniels, Mae (Vo)
0107 - Daniels, Sonny (Vo)
0108 - Danko, George (Vo, Fl)

D

0109 - Dann, Nancy (Vo)
0110 - Dannert, Harry (Vo)
0111 - Danofsky, Herman (Pn, Mu)
0112 - Danphienor, Jennie (Vo)
0113 - Danziger, Harris (Vi)
0114 - Darden, Virginia (Vo)
0115 - Dardin, Blanche (Vo)
0116 - Dare, Dora (Vo)
0117 - Dargie, Norah (Vo)
0118 - Dargie, Sidney (Vo)
0119 - Darkes, William (Vo)
0120 - Darragh, Frances (Vo)
0121 - Daum, Margaret (Vo)
0122 - Davenport, Amy (Vo)
0123 - Davey, Albert (Vo)
0124 - David, Kenneth (Tp)
0125 - David, Theo (Vl)
0126 - Davidoff, Frank (Vo)
0127 - Davidoff, Leonore (Fl)
0128 - Davidson, Pat (Pn)
0129 - Davidson, Shirley (Vo)
0130 - Davies, Dorothy (Pn)
0131 - Davis, Anna (Vo)
0132 - Davis, Beryl (Vo)
0133 - Davis, Carl (Vo)
0134 - Davis, Daryl (Vo)
0135 - Davis, David (Vi)
0136 - Davis, Edna (Vo)
0137 - Davis, Edward (Vo)
0138 - Davis, Ellabelle (Vo)
0139 - Davis, Fred (Unspecified)
0140 - Davis, George (Ce)
0141 - Davis, Leroy (Vo)
0142 - Davis, Lillian (Vo)
0143 - Davis, Lories (Vo)
0144 - Davis, Mamie (Vo)
0145 - Davis, Mary (Vo)
0146 - Davis, Owen (Vo)
0147 - Davis, Priscilla (Vo)
0148 - Davis, Ray (Sax)
0149 - Davis, Reolin (Vo)
0150 - Davis, Reuben (Pn)
0151 - Davis, Rozsette (Vo)
0152 - Davis, Slim (Sax)
0153 - Davis. Thad (Vo)
0154 - Davison, Harold (Orch)
0155 - Davison, Wild Bill (Tp)
0156 - Davrio, Josephine (Vo)
0157 - Dawes, Ashley (Vo)
0158 - Dawson, Lois (Vo)
0159 - Day, Irene (Vo)
0160 - Deal, Lucille (Vo)
0161 - Dean, Buddy (Dr)
0162 - Dean, Harriet (Vo)

D

0163 - Dean, Helen (Vo)
0164 - Dean, Libby (Vo)
0165 - Dean, Shirley (Vo)
0166 - Dean, William (Vo)
0167 - Deaner, Doris (Vo)
0168 - Dear, Isabelle (Vo)
0169 - Debish, Sandra (Vo)
0170 - Debish, Beverly (Vo, Vi)
0171 - Decimo, Marilyn (Vo)
0172 - Decker, Bobbie (Vo)
0173 - Decker, Carol Ann (Pn)
0174 - Decker, Dorothy (Vo)
0175 - Decker, Ethel (Vo)
0176 - Decker, Lester (Or)
0177 - Decreus, Camille (Pn)
0178 - Dee - Johnny (Vo)
0179 - Dee, Larry (Orch)
0180 - Dee, Mickey (Pn, Vo)
0181 - Dees, Barbara (Vo)
0182 - Deeves, Jack (Vo)
0183 - Deeves, Marjory (Vo)
0184 - Deformato, Jean (Vo)
0185 - Degan, Bruce (Ob)
0186 - Dekosky, Aaron Unspecified)
0187 - Del Busto, Angelo (Bassoon)
0188 - Del Mar, Emily (Vo)
0189 - Del Mar, Jerry Jay (Orch, Pn)
0190 - Del Nunzio, Richard (Vi)
0191 - Delaney, Gerry (Pn)
0192 - Dell, Frank (Tb)
0193 - Dell, Lilyan (Vo)
0194 - Della Rocca, Salvatore (Vo)
0195 - Della Rocca, Vincent (Vo)
0196 - Delmar, Alice (Vo)
0197 - Demangate, Carl Sr. (Bass)
0198 - Demangate, Carl Jr. (Bass)
0199 - Demarest, Grace (Vo)
0200 - Demarest, Karen (Pn)
0201 - Demetriou, George (Bass)
0202 - Demola, James (Tb)
0203 - Demuth, Doris (Vo)
0204 - Denges, Elizabeth (Pn)
0205 - Dennett, Robert C. (Vo)
0206 - Denning, Esther (Vl)
0207 - Dennis, Alfred (Co)
0208 - Dennis, Anna Mae (Vo)
0209 - Dennis, Paul (Ce)
0210 - Denny, David (Vi)
0211 - Denny, Julie (Vo)
0212 - Denton, Emily (Vo)
0213 - Denton, Oliver (Pn)
0214 - Denton, Robert (Vo)
0215 - Denues, Arthur (Vo)
0216 - Denz, Charles (Vo)

Next page

Once upon a time . . .

D

0217 - Denzler, Alice (Vo)
0218 - Depew, Earle (Tp)
0219 - Derickson, Charles (Vo)
0220 - Deraco, Catherine (Vo)
0221 - Derr, Edith (Vo)
0222 - Derr, Jane (Vo)
0223 - Derrick, Joseph (Pn, Celeste)
0224 - Derwin, Donald (Vo)
0225 - Deslys, Leo (Vo)
0226 - Desmond, Johnny (Vo)
0227 - Destinn, Emmy (Vo)
0228 - Detro, Louie (Unspecified)
0229 - Devenuti, Marianne (Vo)
0230 - Devitt, Kathleen (Vo)
0231 - Devlin, Frank (Vo)
0232 - Dewan, William (Vi, Orch)
0233 - Dewitt, David (Fl)
0234 - Dewitt, Montel (Cl)
0235 - Deyber, Rick (Cl)
0236 - Diamond, Sam (Pn)
0237 - Dible, Jessie (Vo)
0238 - Dick, Judith (Vo)
0239 - Dick, Lester (Vo)
0240 - Dicherson, Henry (Vo)
0241 - Dickerson, Jerry (Vo)
0242 - Dickerson, Ray (Gu)
0243 - Dickenson, William (Vo)
0244 - Dickson, James (Vo)
0245 - Dickson, Lillian (Vo)
0246 - Diefendorf, Jeannette (Vo)
0247 - Diehl, Barbara (Pn)
0248 - Dietrich, August Jr. (Tb)
0249 - Dietrich, Hildegarde (Vo)
0250 - Dietrich, William (Vo)
0251 - Diller, Marion Hamilton (Vi)
0252 - Dillon, Mary (Vo)
0253 - Dimitreff, Nina (Vo)
0254 - Dimon, Kenneth (Vo)
0255 - Dinizio, Grace (Vo)
0256 - Disko, Helen (Vo)
0257 - Dix, Helen (Vo)
0258 - Doane, Russell (Unspecified)
0259 - Doans, Natalie (Vi)
0260 - Dobb, William (Tp)
0261 - Dobbs, Silas (Vo)
0262 - Dobert, Franz (Vo)
0263 - Dobson, Elizabeth R. (Vo)
0264 - Dobson, Patricia (Vo)
0265 - Dobson, Theodore Sr. (Vo)
0266 - Dobson, Theodore Jr. (Vo)
0267 - Docherty, Marion (Unspecified)
0268 - Dodd, Thelma (Or)
0269 - Dodge, Ann (Pn)
0270 - Dodge, Deborah (Vo)

D

0271 - Doell, Carl (Vi)
0272 - Doenoff, Albert (Pn)
0273 - Doerner, Marion (Vo)
0274 - Doherty, Elizabeth (Vo)
0275 - Dohm, Harry (Co)
0276 - Dolan, John (Vo)
0277 - Doldy, Carolyn (Vo)
0278 - Dolgitsky, Nina (Vo)
0279 - Dolloff, Gordon (Vi)
0280 - Dombroski, Frank (Vo)
0281 - Dommu, Judith (Pn)
0282 - Donahue, Beatrice (Vo)
0283 - Donahue, Mary Lou (Vo)
0284 - Donald, Anna (Vo)
0285 - Donars, Marcel (Unspecified)
0286 - Donnellon, John (Vo)
0287 - Donnelly, Ann (Vo)
0288 - Donnelly, William (Vo)
0289 - Donohue, May (Vo)
0290 - Donovan, Denise (Vo)
0291 - Donovan, Eugene (Vi)
0292 - Donovan, Terry (Unspecified)
0293 - Dooley, Barbara (Unspecified)
0294 - Dooley, Joseph (Vo)
0295 - Doolittle, Tracy (Ho)
0296 - Doorly, Sanchia (Vo)
0297 - Doran, Sue (Pn)
0298 - Dorey, Hazel (Pn)
0299 - Dorn, Patricia (Vo)
0300 - Doshay, Regina (Vi)
0301 - Dota, Rose Marie (Vo)
0302 - Doty, Douglas (Vo)
0303 - Doty, Flora (Vo)
0304 - Douglas, Bonnie (Vi)
0305 - Douglass, Andrew (Vo)
0306 - Dourque, Don (Vi)
0307 - Dove, Percival (Vo)
0380 - Dow, Marilyn (Unspecified)
0390 - Dowd, Jennine (Vo)
0300 - Downer, Florence (Har)
0301 - Downey, Jack (Vo)
0302 - Downing, Lucy (Vo)
0303 - Downing, Lulu Jones (Pn)
0304 - Downs, Carol (Vo)
0305 - Doxey, Irene (Vo)
0306 - Doxey, Kenneth (Vo)
0307 - Doxey, Leroy (Vo)
0308 - Doxey, Ralph (Vo)
0309 - Doxey, Vera (Vo)
0310 - Doy, Laura (Vo)
0311 - Doyle, Doris (Unspecified)
0312 - Doyle, Marilyn (Vo)
0313 - Drabeck, Patricia (Vi)
0314 - Drahor, Eleanor (Vo)

D

0315 - Drake, John (Vi)
0316 - Drange, Alma (Vo)
0317 - Dranger, Dora (Vo)
0318 - Dranoff, Loretta (Pn)
0319 - Dranoff, Murray (Pn)
0320 - Dratch, Frank A. (Vo)
0321 - Drayton, Charles (Vo)
0322 - Dreany, Shelia (Vo)
0323 - Dreher, Jacqueline (Pn)
0324 - Drenckhahn, John (Vi)
0325 - Dresser, Chloe (Pn)
0326 - Driscoll, Eileen (Vo)
0327 - Driscoll, Isabel (Vo)
0328 - Drittler, Max (Pn)
0329 - Droitch, Ingrid (Vo)
0330 - Droydoff, Vladimir (Pn)
0331 - Drummond, Barbara (Pn)
0332 - Drury, Helen (Vi)
0333 - Dubay, Doree (Vi)
0334 - Dubay, Elizabeth (Vi)
0335 - Dubin, Josephine (Vo)
0336 - Dubow, Leopold (Unspecified)
0337 - Dubow, Matilyn (Vi)
0338 - Ducibella, Charles A. (Vo)
0339 - Duckman, Phil (Pn)
0340 - Dudas, Charlotte (Vo)
0341 - Duddy, Robert (Vo)
0342 - Dudley, Cora Mae (Vo)
0343 - Duffy, Sally (Vo)
0344 - Dufranne, Georges (Vo)
0345 - Dugan, Barbara (Vo)
0346 - Dugdale, Caroline (Vo)
0347 - Duke, Ethel (Vo)
0348 - Duke, Helen (Vo)
0349 - Dumbar, Charlotte (Vo)
0350 - Dumbar, Virginia (Vo)
0351 - Dumesnil, Maurice (Pn)
0352 - Duncan, Ernest (Vo)
0353 - Duncan, Johnie Purcell (Vo)
0354 - Duncan, Marie (Vo)
0355 - Duncan, Robert L. (Vo)
0356 - Dunderdale, Dorothy (Pn)
0357 - Dunkel, Sam (Sax)
0358 - Dunn, Carolyn (Vo)
0359 - Dunn, Clint (Pn)
0360 - Dunn, Doris (Vo)
0361 - Dunn, John (Vo)
0362 - Dunn, Martin (Vo)
0363 - Dunne, Edwina (Vo)
0364 - Dunne, Frank (Vo)
0365 - Dunning, Elizabeth (Vo)
0366 - Dunton, Richard (Vo)
0367 - Dupre, Desiree (Vo)
0368 - Durant, Juliette (Pn)

Next page

Once upon a time . . .

D

0369 - Durell, Henry (Unspecified)
0370 - Durham, Eddie (Arr, Mu, Pn)
0371 - Durkee, Barbara (Vo)
0372 - Durkin, Nellie (Song Stylist)
0373 - Durling, Warren (Tympani)
0374 - Durso, Mike (Orch)
0375 - Dutcher, Milton (Tb)
0376 - Dutton, Louis (Ch)
0377 - Duryea, Florence (Vi)
0378 - Duval, Zona (Vo)
0379 - Dwyer, Grace (Vo)
0380 - Dyer, Dorothy (Acc)
0381 - Dyer, Marie (Vo)
0382 - Dyer, Patrick (Pn)
0383 - Dykema, Roger (Ce)
0384 - Dykes, Hilda (Pn)
0385 - Dyson, Barbara (Vi)

Continued . . . .

D

0386 - D' Adamo, J. (Ho)
0387 - D' Adario, Tina (Bassoon)
0388 - D' Alessio, John (Acc)
0389 - D' Alessio, Anthony (Unspecified)
0390 - D' Amato, Matthew (Tp)
0391 - D' Ambra, Carl (Vo)
0392 - D' Andrea, Charles (Vo)
0393 - D' Andrea, Mary Lou (Vo)
0394 - D' Antalffy, Dezzo (Or, Mu)
0395 - D' Aprile, Giovina (Vo)
0396 - Da Vilo, Rose (Pn)
0397 - De Angelo, Lawrence (Tp)
0398 - De Angelo, Louis (Bass)
0399 - De Bernardo, Emilia (Pn)
0400 - De Bischop, Robert (Vo)
0401 - De Bow, Marion (Vo)
0402 - De Caprio, Barbara (Vi)
0403 - De Caprio, Elaine (Vi)
0404 - De Caprio, Janice (String bass)
0405 - De Cicco, Hal (Vo, Pn)
0406 - De Forest, Harriet W. (Vo)
0407 - De Groot, Herbert (Vo)
0408 - De Groot, Russell (Vo)
0409 - De Gweck, Eileen (Vo)
0410 - De Haan, Donna (Pn)
0411 - De Joy, Patsy (Vo)
0412 - De Lamater, Margery (Or)
0413 - De Leo, Marianne (Vo)
0414 - De Leo, Robert (Vo)
0415 - De Lorenzo, Rocco (Vo)
0416 - De Luca, Ruth (Vo)
0417 - De Luise, Charles (Vo)
0418 - De Marco, Frances (Vo)
0419 - De Marco, Louis (Sax)

D

0420 - De Mayo, Francis (Vo)
0421 - De Mayo, Ralph (Vo)
0422 - De Mercurio, Inez (Vo)
0423 - De Noia, Ferdinand (Vi)
0424 - De Palma, John (Vo
0425 - De Rosa, Dario (Pn)
0426 - De Rosa, Paul (Vi)
0427 - De Simone, Oreste (Vo)
0428 - De Stefano, John (Vi)
0429 - De Tuccio, Dolores (Vo)
0430 - De Vito, Emelina (Vo)
0431 - De Wald, John (Vo)
0432 - De Wald, Katherine (Vo)
0433 - De Waters, Peggy (Vo)
0434 - Di Bernardo, Antonina (Vo)
0435 - Di Bernardo, Salvatore (Vo)
0436 - Di Caprio, Barbara (Ce)
0437 - Di Caprio, Elaine (Vi)
0438 - Di Caprio, Janice (Viol bass)
0439 - Di Leo, Serafina (Vo)
0440 - Di Leonardo, Jerry (Vo) 04
0441 - Di Maio, Ralph (Vo)
0442 - Di Napoli, Olimpia (Vo)
0443 - Di Pasca, Elaine (Vo)
0444 - Di Pietro, Barbara (Vo)
0445 - Di Sarro, Anna (Vo)
0446 - Du Bois, Emma (Vo)
0447 - Du Bois, Mimi (Vo)
0448 - Du Pire, Desirie (Vo)
0449 - Daigneau, Frances (Vo)
0450 - Daigneault, Cecile (Vo)
0451 - Dale, Michael (Vo)
0452 - Daley, Robert (Co)
0453 - Daley, Wanda (Vo)
0454 - Dalton, Elena (Pn)
0455 - Dalton, Geoffrey (Pn)
0456 - Dalton, Lois (Vo)
0457 - Dalton, Thomas (Vo)
0458 - Dalton, Walter (Vo)
0459 - Daly, Thomas P. (Vo)
0460 - Damato, Anthony (Vo)
0461 - Dames, Richard Murphy (Unspecified)
0462 - Damiane, Pat (Sax)
0463 - Damiarez, Charles (Vo)
0464 - Danforth, Dorothy (Vo)
0465 - Danforth, Ronald (Vo)
0466 - Danielsen, Clifford (Tp)
0467 - Danmeyer, Bertha V. (Vo)
0468 - Darr, Alice (Vo, Pn)
0469 - Darula, Robert (Unspecified)
0470 - Dash, Vivian (Unspecified)
0471 - Dastolli, Michael (Cl)
0472 - Daubenspeck, Eleanor (Vo)
0473 - Dauber, Morris (Vi

D

0474 - Daughn-Locker, Martha (Vo)
0475 - Daum, Lucian (Vo)
0476 - Dauscha, Billie (Vo)
0477 - Davenny, Ward (Pn)
0478 - Davidson, Robert (Vo)
0479 - Davies, John (Vo)
0480 - Davis, Hilda (Unspecified)
0481 - Davis, William (Gu)
0482 - Dawson, De Costa Jr. (Pn)
0483 - Day, Emily (Vo)
0484 - Day, Kate (Unspecified)
0485 - Day, Marilyn (Vo)
0486 - Daysters, Violette (Vo)
0487 - Dean, Franklin (Vo)
0488 - Dean, Marjorie (Vi)
0489 - Dean, Raymond (Vo)
0490 - Dean, Thelma (Unspecified)
0491 - Decker, William (Vo)
0492 - Deckert, Robert (Vl)
0493 - Degasbarro, Katherine (Vo)
0494 - Deininger, Richard (Vo)
0495 - Dejewski, Suzanne (Unspecified)
0496 - Del Campo, Nita (Vo)
0497 - Del Castihlo, Robert (Vo)
0498 - Del Santo, Thomas (Tp)
0499 - Delaney, Anne (Pn)
0500 - Delizia, Philip (Vo)
0501 - Della Vecchia, Diane (Vi)
0502 - Dellaero, Mary (Vo)
0503 - Delle Donne, Michael (Vo)
0504 - Delo, Diane (Vo, Pn)
0505 - Dempsey, Genevieve (Vo)
0506 - Dempsey, James (Unspecified)
0507 - Dennis, Carolyn (Vo)
0508 - Dennis, Donald (Vo)
0509 - Dennis, Nancy (Vo)
0510 - Denny, Dorothy (Pn)
0511 - Deppen, June (Vo)
0512 - Derbyshire, Marilyn (Vo)
0513 - Derieux, William (Ce)
0514 - Deschaux, Peggy (Cl)
0515 - Desche, Carmella (Or)
0516 - Desmond, Charles (Vo)
0517 - Desmond, John (Vo)
0518 - Desmond, Kriss (Acc)
0529 - Deubert, Lydia F. (Vo)
0520 - Deverall, Jocelyn (Vo)
0521 - Devlin, Joe (Vo)
0522 - Dey, Francine (Vo)
0523 - Diamone, Elaine (Vo)
0524 - Diamond, Mickey (Tp)
0525 - Diamond, Richard (Vo)
0526 - Dickert, Lois (Vo)
0527 - Diehl, Edward (Unspecified)

Next page

Once upon a time . . .

D

0528 - Diehl, Patricia (Vo)
0529 - Diemer, Louis (Pn)
0530 - Diggs, Maurice S. (Pn)
0531 - Dill, Nancy (Vo)
0532 - Dilling, Anna (Vo)
0533 - Dilling, Margaret (Vo)
0534 - Dimicco, Frank (Vo)
0535 - Dingman, Russell (Vl)
0536 - Dippe, Arlene (Vo)
0537 - Ditizio, Vincent (Gu)
0538 - Dixon, Alice (Vo)
0539 - Dixon, Anne Simmon (Vo)
0540 - Dlugos, Jerome (Tb)
0541 - Dlugos, Robert (Cl)
0542 - Dobbs, Mattiwilda (Vo)
0543 - Dobkin, Earl (Tp)
0544 - Dodge, Irene (Vo)
0545 - Dodge, Rita (Vo)
0546 - Dodson, Elizabeth (Vo)
0547 - Doellner, Robert (Vi)
0548 - Doerr, Alberta (Pn)
0549 - Dogherty, Grace (Vo)
0550 - Domberg, Hilder (Vo)
0551 - Donadio, Ann (Vo)
0552 - Donahue, Maureen (Vo)
0553 - Donald, Jon (Vo)
0554 - Donald, Roger (Vo)
0555 - Donnelly, Patricia (Vo)
0556 - Donohue, Maureen (Vo)
0557 - Dontigney, Gail (Ce)
0558 - Dooley, Irene (Pn)
0559 - Doran, Joan (Vo)
0560 - Dorman, Cal (Vo)
0561 - Dorner, Betty Jane (Pn)
0562 - Dorry, Antoinette (Vo)
0563 - Dorry, George (Sax)
0564 - Dorsey, Ruth (Fl)
0565 - Dougan, Marilyn (Tb)
0566 - Dougherty, Betty (Vo)
0567 - Dougherty, Grace (Vo)
0568 - Dougherty, Lillian (Vo)
0569 - Dowaschinski, Edward (Pn)
0570 - Downing, William (Vo)
0571 - Drach, Teddy (Vo)
0572 - Drake, Vickie (Vo)
0573 - Dreher, Adele (Vo)
0574 - Drew, Sylvia (Vo)
0575 - Drewes, William (Vo)
0576 - Drews, Barbara (Vo)
0577 - Drill, Rose (Vo)
0578 - Driscoll, Mary Ann (Pn)
0579 - Driscoll, Paul (Pn)
0580 - Drogue, John W. (Vo)
0581 - Dry, Archibald (Co)

D

0582 - Duane, Arlene (Or, Ch, Pn)
0583 - Duane, Thomas (Vo)
0584 - Dubner, Eleanor (Vo)
0585 - Dubrow, Arthur (Vo)
0586 - Dudis, Helen (Vo)
0587 - Duffy, Veronica M. (Vo)
0588 - Duglos, Robert (Cl)
0589 - Duguid, Jonathan (Vo)
0590 - Dunado, Conny (Vi)
0591 - Dunbar, Florence (Vo)
0592 - Duncan, Virginia (Vo)
0593 - Dunn, Alice J. (Vo)
0594 - Dunn, Kenneth (Vo)
0595 - Dunsmore, Frank H. (Ch, Or)
0596 - Dworken, Sadie (Vi)

E

0001 - Eagen, Grace (Vo)
0002 - Earl, Arlene (Pn)
0003 - Earley, Mary (Vo)
0004 - Early, Enes (Vo)
0005 - Early, James (Pn)
0006 - Easley, Donna (Vo)
0007 - Eastes, William (Vl)
0008 - Easton, Emily (Cl)
0009 - Eastwood, Clarence (Vo)
0010 - Ebe, Virginia (Vo)
0011 - Ebel, June (Vo)
0012 - Ebel, Margaret (Vo)
0013 - Ebeling, Henry (Vo)
0014 - Ebert, Donald (Cl)
0015 - Eby, David (Vo)
0016 - Eckerson, Genevra (Vo)
0017 - Eckert, Elise (Pn)
0018 - Ecklund, Helene (Vo)
0019 - Eddey, S. E. H. (Vo)
0020 - Eddy, Stanley V. (Vo)
0021 - Eddy-Britt, Cynthia (Ce)
0022 - Edel, Oliver (Ce)
0023 - Edgar, Adelaide (Acc)
0024 - Edison, Eleanor (Vo)
0025 - Edmond, Harold (Sax)
0026 - Edney, Florence (Vo)
0027 - Edson, Sam (Unspecified)
0038 - Edstrom, Jack (Vo)
0039 - Edwards, Alma (Or)
0030 - Edwards, Ballard (Euphonium)
0031 - Edwards, Bettina (Vo)
0032 - Edwards, Carole (Pn)
0033 - Edwards, Charles H. (Vo)
0034 - Edwards, Eleanor (Vo)
0035 - Edwards, Hattie (Vo)
0036 - Edwards, James (Tp)
0037 - Edwards, John Strong (Vi)

E

0038 - Edwards, Marie (Vi)
0039 - Edwards, P. Max (Pn)
0040 - Edwards, Stanley (Vo)
0041 - Edwards, Thomas (Vo)
0042 - Egan, Clifford (Vo)
0043 - Egan, Francis (Vo)
0044 - Egan, Marion (Vo)
0045 - Egbert, Marian (Vo)
0046 - Egbert, Maude (Vo)
0047 - Eger, Carol (Unspecified)
0048 - Eger, Claire (Vo)
0049 - Egerton, Charles (Vo)
0050 - Eggener, Minnie (Vo)
0051 - Eggleson, Joan (Vo)
0052 - Ehlers, Carl (Vo)
0053 - Ehllinger, Grace (Har)
0054 - Ehret, Walter (Ch)
0055 - Eicher, Robert (Vl)
0056 - Eickmeyer, Jane (Vo)
0057 - Eidt, Elsie (Vo)
0058 - Eighmey, Betty (Vo)
0059 - Eighmey, H. (Vo)
0060 - Eisenberg, Henry (Vi)
0061 - Eisengrein, Marjorie (Vo)
0062 - Eisenman, Dorothy (Ce)
0063 - Eisler, Milton (Vi)
0064 - Eisner, Leonard (Pn)
0065 - Eklund, Barbara (Fl)
0066 - Eklund, Hari (Vo)
0067 - Elder, Stuat (Ce)
0068 - Eldman, Donald (Pn)
0069 - Eldridge, Madeline (Vo)
0070 - Elias, Jack (Tb)
0071 - Eliason, Muriel (Vo)
0072 - Elker, Charity (Vo)
0073 - Elkins, Ruth (Vo)
0074 - Ellefsen, Walter (Vi)
0075 - Eller, Robert (Tb)
0076 - Ellington, Frances (Vo)
0077 - Elliott, Harold (Vo)
0078 - Elliott, Mark (Orch)
0079 - Ellis, George (Vo)
0080 - Ellis, Gustavia (Vo)
0081 - Ellis, Margaret (Vo)
0082 - Ellis, Mary (Vo)
0083 - Ellison, Frank (Pn)
0084 - Elliston, Ruth (Vi)
0085 - Ellner, Martha (Vo)
0086 - Ellsworth, Eugene Allen (Or)
0087 - Elluzzi, Anna (Vo)
0088 - Elmendorf, May (Vo)
0089 - Elmore, Ethel B. (Or)
0090 - Elrenovitch, Beatrice (Vo)
0091 - Elsy, Sonya (Vo)

Next page

Once upon a time . . .

E

0092 - Elwood, Margaret Mary (Vo)
0093 - Ely, Margaret (Vo)
0094 - Emanuel, Frankie (Vo)
0095 - Emerson, Arthur C. (Vo)
0096 - Emert, B. F. (Unspecified)
0097 - Emile, Thordis J. (Vo)
0098 - Emmons, Jacqueline (Vi)
0099 - Emsley, Frank (Unspecified)
0100 - Enchaniz, Pepito (Pn)
0101 - Engel, Helen (Vo)
0102 - Engelberg, Anne (Pn)
0103 - Engelberg, Sebastian (Vo)
0104 - English, Carole (Vo)
0105 - English, Nancy (Vo)
0106 - Engstrand, Julianne (Vo, Vi)
0107 - Engvick, William (Ly)
0108 - Ennis, William (Tb)
0109 - Ensor, Clois (Ce)
0110 - Enright, Rosemary (Vo)
0111 - Entremon, Philippe (Pn)
0112 - Enz, Charles (Cl)
0113 - Ephraim, Mary (Vo)
0114 - Epstein, Doris (Vo)
0115 - Epstein, Gay (Vo)
0116 - Epstein, Herman (Pn)
0117 - Epstein, Robert (Vo)
0118 - Ercolin, Mark (Vo)
0119 - Ericksen, Maren (Vo, Pn)
0120 - Erickson, Betty (Vo)
0121 - Erickson, Dick (Pn)
0122 - Erickson, Ethel (Vo)
0123 - Erickson, Joan (Cl)
0124 - Erickson, John (Pn)
0125 - Erickson, Nancy (Pn)
0126 - Erickson, Peter (Pn)
0127 - Erikson, Anna (Pn)
0128 - Erikson, Frederick (Vo)
0129 - Erikson, Kenton M. (Vo)
0130 - Eriquezzo, Geno (Vo)
0131 - Erlanson, Eric (Ho)
0132 - Erlanson, Harriet (Vo)
0133 - Erlich, Larry (Vo)
0134 - Ernest, Carl (Tb)
0135 - Ernst, Herbert (Tb)
0136 - Errigo, Frank (Vo)
0137 - Erro, Theresa (Acc)
0138 - Errol, Theresa (Vo)
0139 - Erskine, Alice (Tb, Orch)
0140 - Ervine, William (Vo)
0141 - Esmond, Mercile Armstrong (Vo)
0142 - Essl, Stanley (Cl)
0143 - Estep, Douglas (Acc)
0144 - Esters, Carrie (Vo)
0145 - Estrada, Lorraine (Vo)

E

0146 - Ettenger, Jean (Vo)
0147 - Etter, Leonard (Vo)
0148 - Ettinger, Carol (Vo)
0149 - Ettinger, Marion (Vo)
0150 - Eucher, Max (Tp)
0151 - Evans, Catherine (Vo)
0152 - Evans, Eva (Vo)
0153 - Evans, Gail (Fl)
0154 - Evans, Gwynne (Vo)
0155 - Evans, Marporie (Vo)
0156 - Evatt, Jack (Vo)
0157 - Evensen, Thelma Joan (Pn, Or)
0158 - Everard, Mary Alice (Vo)
0159 - Everatt, Frances (Pn)
0160 - Everatt, John (Pn)
0161 - Everett, Edith (Vi)
0162 - Eyerly, Jane (Vo)

Continued . . . .

0163 - Eagle, Minnie (Pn)
0164 - Earnest, Kenneth (Tu)
0165 - Eberlin, Harry (Vo)
0166 - Ebert, Gladys (Vo)
0167 - Eblehare, Dorothy (Vo)
0168 - Eby, Ann (Vo)
0169 - Eby, Dolores (Vo)
0170 - Eckert, Elise (Vo)
0171 - Edith, Bette (Vo)
0172 - Edwards, Ian (Vo)
0173 - Edwards, William (Cl, Vo)
0174 - Egan, Ursula (Vo)
0175 - Egarle, Richard A.(Unspecified)
0176 - Ehmann, Robert (Vo)
0177 - Ehrsam, John (Vo)
0178 - Eilertsen, Esther (Ob)
0179 - Eink, Mildred (Vo)
0180 - Ekstrand, Richard (Vo)
0181 - Ekstrand, Richard (Vo)
0182 - Elliman, Laura (Vo)
0183 - Ellsman, Marion (Pn)
0184 - Elzon, Mischa (Vi)
0185 - Emeri, Phil (Vo)
0186 - Emerich, Florence C. (Vo)
0187 - Emmetts, Bill (Tb)
0188 - Emont, Josef (Ce)
0189 - Engel, Anna (Vi)
0190 - Engle-Krom, Ina (Vo)
0191 - English, Dorothy (Vo)
0192 - English, John F. (Vo)
0193 - Enser, Helen (Ho)
0194 - Enz, Herman (Vo)
0195 - Erdley, Tony (Sax)
0196 - Erhardt, Barbara (Vo

E

0197 - Ericksen, Arthur (Vi)
0198 - Ericksen, Darlene (Ce)
0199 - Ericksen, Helen (Pn)
0200 - Erler, Rose (Vo)
0201 - Etgen, Priscilla (Vo)
0202 - Etheridge, Dorothy (Vo)
0203 - Eucher, Albert (Cl)
0204 - Evaristo, Fred (Unspecified)
0205 - Everest, Roberta (Vo)
0206 - Everett, Lawrence (Vo, Vi)
0207 - Everlith, Raymond (Vo)
0208 - Ewald, Mabel M. (Pn)
0209 - Ewell, Lois (Vo)
0210 - Ewing, Helen (Vo)
0211 - Exum, Lillian (Pn)
0212 - Eyes, Googly (Vo)
0213 - Eyman, Katharine (Pn)

F

0001 - Fable, Charles (Dr)
0002 - Facciola, Grace (Vo)
0003 - Facopaulos, Beatrice (Vo)
0004 - Fadda, Angeline (Vo)
0005 - Faherty, Jack (Vi)
0006 - Fahey, Donald (Vo)
0007 - Faille, Tommy (Vo)
0008 - Fair, Edna (Ba)
0009 - Fair, Elliot Jr. (Vo)
0010 - Fairfax, Ellen White (Vo)
0011 - Fairfax, Joel (Vo)
0012 - Fairly, Caroline (Vi)
0013 - Fairman, Deborah (Vo)
0014 - Fairty, Ray (Tp)
0015 - Fairwether, Albert (Pn)
0016 - Fairwether, Elma (Vo)
0017 - Fairwood, Joanna (Vo)
0018 - Faivus, Dorothy (Vi)
0019 - Falco, Lou (Orch)
0020 - Falco, Pat (Vo)
0021 - Falcom, Joseph (Tp, Co)
0022 - Faldner, William (Vi)
0023 - Falk, Jules (Vi)
0024 - Falk, Lisa (Pn)
0025 - Falk, Lucile (Unspecified)
0026 - Falk, Walter (Vo)
0027 - Falkner, Ralph (Vo)
0028 - Fannelli, Henry (Har)
0029 - Fantano, Sam (Vi)
0030 - Fararro, Ralph (Dr)
0031 - Farans, Neil (Xylophone, Marimba)
0032 - Farenga, Catherine (Vo)
0033 - Farina, Marian (Vo)
0034 - Farlowe, Tal (Gu)
0035 - Farmer, Bernice (Vo)

Next page

Once upon a time . . .

F

0036 - Farrell, Laura (Vo)
0037 - Farrell, Patti (Vi)
0038 - Fasano, Vincent (Sax)
0039 - Fasone, Vera (Vo)
0040 - Fassett, Mary Lee (Unspecified)
0041 - Fassett, Truman (Vo)
0042 - Fassler, Fred (Vi)
0043 - Fast, Yvonne (Vi)
0044 - Fastiggi, Elizabeth (Vo)
0045 - Fastiggi, James (Vo)
0046 - Fastfsky, Jasha (Orch)
0047 - Fatum, Estelle (Vo)
0048 - Faught, Sharon (Vo)
0049 - Faulkner, Florence (Vo)
0050 - Fay, Charles (Co)
0051 - Fay, Robert (Vo, Tp)
0052 - Febb, Jimmy (Tb, Orch)
0053 - Febb, Nicholas (Tp)
0054 - Febo, Richard (Pn)
0055 - Fedora, Pauline (Vo)
0056 - Feeley, Gordon (Tp)
0057 - Feeney, William (Vo)
0058 - Feil, Mary (Vo)
0059 - Fein, Israel (Vi)
0060 - Feinblatt, Moe (Pn)
0061 - Feinstein, Margaret (Vi)
0062 - Feitel, Ciel (Pn)
0063 - Fekete, Barbara (Vi)
0064 - Fekete, Mary Ann (Vo)
0065 - Feld, Edward (Vi)
0066 - Feld, Morey (Dr)
0067 - Feldman, Seymour (Vo)
0068 - Feliciotto, Anthony (Vo)
0069 - Feliconio, Dominick (Cl)
0070 - Fell, Nancy (Vi)
0071 - Felsher, Howard (Vo)
0072 - Feltovic, Maryanne (Vo)
0073 - Fennell, Phyllis (Vo)
0074 - Fennimore, Arthur (Pn)
0075 - Fensky, Virginia (Vo)
0076 - Fenton, Babe (Vo)
0077 - Fenton, Ira (Unspecified)
0078 - Fenton, Robert (Unspecified)
0079 - Fenwick, Reayha (Vo)
0080 - Ferdinanf, Edythe (Vo)
0081 - Ferguson, Barbara (Vo)
0082 - Ferguson, Carrie (Pn)
0083 - Ferguson, Florence (Vo)
0084 - Ferguson, Jane (Unspecified)
0085 - Ferguson, Jessie (Vo)
0086 - Ferguson, Judy (Unspecified)
0087 - Ferguson, Kathleen (Vo)
0088 - Ferguson, Roberta (Vo)
0089 - Ferioli, Joseph (Vo)

F

0090 - Fern, Phoebe (Unspecified)
0091 - Fern, William (Vo)
0092 - Fernandez, Julius (Vo)
0093 - Fernasa, Rosemary (Vo)
0094 - Ferrar, Salvatore (Unspecified)
0095 - Ferrara, James (Vo6)
0096 - Ferraro, Ann (Vo)
0097 - Ferraro, Frank (Tp)
0098 - Ferraro, Peter (Tp)
0099 - Ferretti, Louis (Unspecified)
0100 - Ferri, Joseph (Vo)
0101 - Ferrin, Helene (Vo)
0102 - Ferrin, Richard (Vi)
0103 - Ferris, Ann (Vo)
0104 - Ferris, Barbara (Vo)
0105 - Ferris, Harriet (Pn)
0106 - Ferris, Michael (Vo)
0107 - Ferris, Nancy Jane (Unspecified)
0108 - Ferron, Charlie (Orch)
0109 - Fershko, Samuel (Pn)
0110 - Fesko, Emma (Vi)
0111 - Fessenden, Sue (Vo)
0112 - Feuerbacher, James (Vo)
0113 - Feurer, Joseph (Vo)
0114 - Few, Norma (Vo)
0115 - Fiaccone, Novellino F. (Orch)
0116 - Ficker, David (Cl, Vl)
0117 - Ficker, Thiel (Ce)
0118 - Fideldey, Constance (Pn)
0119 - Fideldey, Sharon (Pn)
0120 - Fidelman, Fima (Vi)
0121 - Field, Richard (Vi)
0122 - Fielding, Joan (Vo)
0123 - Fields, Ernie (Orch)
0124 - Fields, Evelyn (Vo)
0125 - Fields, Lucy (Vo)
0126 - Fields, Margaret (Vo)
0127 - Fields, Ramona (Pn)
0128 - Fieller, Helen (Bass)
0129 - Fife, Bob (Tb)
0130 - Fifer, Mary A. (Vi)
0131 - Figler, Elizabeth (Vo)
0132 - Fillmore, Margaret (Vo)
0133 - Fillmore, Shirley (Vo)
0134 - Finch, Doris (Vo)
0135 - Finch, Estella (Vo)
0136 - Finch, George (Vi)
0137 - Finch, Marie (Vo)
0138 - Fine, Martha (Vo)
0139 - Fine, Stacey (Fl)
0140 - Finger, Lottie (Vo)
0141 - Finger, Walter (Vo)
0142 - Fink, Harold L. (Orch)
0143 - Fink, L. B. (Bassoon)

Next page

Once upon a time . . .

F

0144 - Fink, Teddy (Pn)
0145 - Finkle, Phyllis (Vi)
0146 - Finley, Helen (Vo)
0147 - Finley, Mary (Vo)
0148 - Finnegan, Francis (Vo)
0149 - Finney, Charles (Vo)
0150 - Finney, Edward (Fl)
0151 - Finney, Paul (Pn)
0152 - Finney, Warner (Vo)
0153 - Fioramonti, Anna (Vo)
0154 - Fiore, Clara (Vo)
0155 - Fiore, Joseph (Tp)
0156 - Firnhaber, Louise (Vo)
0157 - Firtel, Bella D. (Pn)
0158 - Fischbein, Edward (Unpecified)
0159 - Fischer, Janet (Vo)
0160 - Fischer, William (Vi)
0161 - Fish, Carolyn (Vo)
0162 - Fish, Fred (Vo)
0163 - Fish, Margaret (Vo)
0164 - Fish, M. L. (Ch)
0165 - Fisher, Blanche (Vo)
0166 - Fisher, Elsa G. (Pn)
0167 - Fisher, Eddie (Vo)
0168 - Fisher, Barbara (Vo)
0169 - Fisher, Helen (Vo)
0170 - Fisher, Marjorie (Vo)
0171 - Fisher, Matilda (Vo)
0172 - Fisher, Susan (Vo)
0173 - Fisher, Sy (Orch)
0174 - Fisher, Theodora (Pn)
0175 - Fishman, Annette (Pn)
0176 - Fitch, Valerie (Vo)
0177 - Fithian, Milton (Vo)
0178 - Fitz, Ludimilla (Vi, Perc)
0179 - Fitzgerald, George (Pn)
0180 - Fitzmaurice, John (Vo)
0181 - Fitzroy, Lillian (Vo)
0182 - Fitzsimmons, Marie (Vo)
0183 - Fladd, Ralph (Vo)
0184 - Fladdell, Joseph (Vo)
0185 - Flagg, Marion (Pn, Orch)
0186 - Flannery, Ann (Vi, Vo)
0187 - Flansburg, W. Carl (Vo)
0188 - Flattery, Dorothy (Vo)
0189 - Fleet, Walter (Unspecified)
0190 - Fleisher, Daniel (Vo)
0191 - Fleming, Ethel (Vo)
0192 - Fleming, Florence (Vo)
0193 - Fleming, Frank (Vi)
0194 - Fleming, Janet (Vl)
0195 - Fleming, Marguerite (Vo)
0196 - Fleminger, Jerry (Unspecified)
0197 - Flemming, Edith (Vo)

F

0198 - Fletcher, Bernice (Vo)
0199 - Fletcher, Wally (Vo)
0200 - Flexer, Dorothea (Vo)
0201 - Flint, Cecilia (Vo)
0202 - Flint, Joan (Vi)
0203 - Flipping, Marline (Pn)
0204 - Flood, James (Tb)
0205 - Flood, John (Cl)
0206 - Floege, Claire (Vo)
0207 - Fluegel, Richard (Unspecified)
0208 - Flynn, Arthur (Vo)
0209 - Flynn, Dorothy (Unspecified)
0210 - Fogg, Irene (Vo)
0211 - Fogel, Bryce (Vo)
0212 - Fogelson, Florence (Vo)
0213 - Foley, Charlotte (Vo)
0214 - Foley, Frances (Pn)
0215 - Foley, Mabel Strickland (Vo)
0216 - Foley, Phyllis (Vo)
0217 - Foley, Robert (Vo)
0218 - Foley, Sally (Pn)
0219 - Folk, Robert (Vo)
0220 - Folks, Celeste (Vo)
0221 - Follett, Frank (Cl)
0222 - Follette, Zelda (Vo)
0223 - Fontaine, Frank (Unspecified)
0224 - Fontresso, Maguerite (Vo)
0225 - Fooks, Blanche (Vo)
0226 - Fooks, Christabelle (Vo)
0227 - Fooks, Helen (Vo)
0228 - Foote, Bea (Vo)
0229 - Foote, Sandra (Vo)
0230 - Ford, Carlene (Vo)
0231 - Ford, Carol (Vo)
0232 - Ford, Cora (Vo)
0233 - Ford, George (Vi)
0234 - Ford, Harry (Vi)
0235 - Ford, Helen Parker (Or)
0236 - Ford, Margot (Vo)
0237 - Fordin, Lee (Pn)
0238 - Foreman, Adina (Vo)
0239 - Foreman, Heyward (Vo)
0240 - Forest, Jane (Vo)
0241 - Forester, Susie (Vo)
0242 - Forget, Mary (Unspecified)
0243 - Forget, Roberta (Unspecified)
0244 - Forman, Jennie (Vo)
0245 - Forman, John (Vo)
0246 - Forman, Johnny (Pn)
0247 - Forman, Solomon (Vo)
0248 - Formichelli, Pat (Sax, Cl)
0249 - Formidoni, Rowland (Vi)
0250 - Fornia, Rita Vo)
0251- Forrest, David Jr. (Pn)

F

0252 - Forrest, Elaine (Vo)
0253 - Forrest, Lamont (Vo)
0254 - Forsberg, Everett (Vo)
0255 - Forsberg, Roger (Vo)
0256 - Forsdick, Donald (Ho)
0257 - Fortuna, Audrey (Vo)
0258 - Foster, Alan (Vo)
0259 - Foster, Andrew J. Jr. (Vo)
0260 - Foster, Phill (Vo)
0261 - Foster, Susan (Vo)
0262 - Forster, John (Vo)
0263 - Forsyth, Carol (Vo)
0264 - Forsyth, Mary Ann (Pn)
0265 - Fort, Audrey (Vo)
0266 - Fort, Bessie (Vo)
0267 - Foss, Lucas (Pn, Mu, Orch)
0268 - Fossdal, Fritz (Vi)
0269 - Fossum, Bill (Sax)
0270 - Foster, Barbara (Vo)
0271 - Foster, Hollis (Vo)
0272 - Foster, Janice (Vi)
0273 - Foster, Jackie (Vo)
0274 - Foster, Minnie M. (Vo)
0275 - Foti, Mary (Gu)
0276 - Fowler, Clara (Vo)
0277 - Fowler, Judy (Vo)
0278 - Fowler, Marilyn (Vo)
0279 - Fox, Carol (Cl)
0280 - Fox, Charles (Vi)
0281 - Fox, Elaine (Pn)
0282 - Foyto, Peter (Cl)
0283 - Fragomeli, Vincenti (Unspecified)
0284 - Frame, Joan (Pn)
0285 - France, Suzanne (Vo)
0286 - Francefort, Caroline (Vo)
0287 - Frances, Mary (Vo)
0288 - Francescone, Ernest (Cl)
0289 - Franchi, Joe (Acc)
0290 - Francis, Kay (Vo)
0291 - Francis, Terri (Vo)
0292 - Francivilli, Anthony (Tb)
0293 - Franco, Albert (Unspecified)
0294 - Franco, Dora (Vo)
0295 - Franco, Frank (Tb)
0296 - Francois, Helene (Vo)
0297 - Frank, Arthur W. (Vo, Tympani)
0298 - Frank, Edith Hallett (V9o)
0299 - Frank, William (Tp)
0300 - Frankel, Stefen (Vi)
0301 - Frankel, Tom (Unspecified)
0302 - Franklin, Earle A. (Vo)
0303 - Franklin, Lynn (Vo)
0304 - Franks, Guy (Orch)
0305 - Frano, Grace (Vo)

Next page

Once upon a time . . .

F

0306 - Franz, August (Vo)
0307 - Franz, Elaine (Vo)
0308 - Frasco, Peter (Perc)
0309 - Franz, Nancy (Vo)
0310 - Fraser, Eunice (Vo)
0311 - Frascella, Pete (Vo)
0312 - Fraser, Norma (Vo)
0313 - Fraser, Sybil (Unspecified)
0314 - Frazee, Helen (Vo)
0315 - Freccia, Vincent (Vo)
0316 - Fredericks, Norman (Cl)
0317 - Fredericks, Walter (Vo)
0318 - Fredrickson, Eric (Vo)
0319 - Freeman, Michael (Pn)
0320 - Freeman, Mitchell (Vo)
0321 - Freeman, Ruth (Fl)
0322 - Freiman, Herbert (Vo)
0323 - Fremy, Gerard (Pn)
0324 - French, Allen (Pn)
0325 - French, Ann (Vi)
0326 - French, Davies (Vo)
0327 - French, Frederick (Vo)
0328 - French, Susan (Vo)
0329 - Fresca, Victor J. (Vo)
0330 - Frese, Tonika (Vo)
0331 - Freund, Carol (Vo)
0332 - Frey, Barbara (Vo)
0333 - Frey, Dorothy (Vo)
0334 - Frey, Edith (Vo)
0335 - Frey, John (Vi)
0336 - Frid, Bertha (Vo)
0337 - Friderick, Walter (Vi)
0338 - Friedlander, Lillian (Pn)
0339 - Friedman, Alan (Cl)
0340 - Friedman, Albert (Fl)
0341 - Friedman, Lillian (Ce)
0342 - Friedman, Marjorie (Pn)
0343 - Friedrichsen, Herman (Vo)
0344 - Friedrichsen, Kurtn (Vo)
0345 - Friel, Patricia (Pn)
0346 - Friend, Jane (Vo)
0347 - Friendlander, Fowler (Bassoon, Cl)
0348 - Fries, Alberta (Or)
0349 - Fries, Charles (Ho)
0350 - Fries, Esther (Ch)
0351 - Friewsky, Elizabeth (Vo)
0352 - Friss, Darwin (Ho)
0353 - Froccia, Massimo (Arch)
0354 - Froehlich, David (Unspecified)
0355 - Froehlich, Frances (Vl)
0356 - Frommelt, Anne (Vo)
0357 - Frost, William (Vo)
0358 - Frost, Winifred (Vo)
0359 - Fruturo, Joseph (Co)

F

0360 - Fry, Caroline Beeson (Pn)
0361 - Fry, Diane (Vo)
0362 - Fuchs, Dorothy (Vo)
0363 - Fuchs, Walter (Vi)
0364 - Fudim, Louis (Vo)
0365 - Fuleihan, Anis (Pn)
0366 - Fuleihan, Harold (Bass Fiddler)
0367 - Fullen, James (Vo)
0368 - Fuller, Allan (Vo)
0369 - Fuller, Deanne (Harp)
0370 - Fuller, Louise (Vo)
0371 . Fuller, Mary Ann (Vo)
0372 - Fulterman, Minnie (Vo)
0373 - Fulton, Shirley (Pn)
0374 - Funck, Harold H. (Vo)
0375 - Fuoss, Mary (Vi)
0376 - Furey, George (Cl)
0377 - Furlonge, Rasalynd (Vi)
0378 - Furman, Charlotte (Pn)
0379 - Furman, Elmer (Co)
0380 - Furman, George (Sax)
0381 - Furman, Judith (Vo)
0382 - Furst, Marjorie (Vo)
0383 - Fusillo, Bernice (Pn)
0384 - Futty, Alice (Vo)
0385 - Fyfe, Helen (Pn)

Continued . . . .

0386 - Fabbricante, Frances (Vo)
0387 - Fabik, Bertha (Vo)
0388 - Fagan, Edward (Dr)
0389 - Fagan, Mary Ann (Vo)
0390 - Fagan, Mildred (Vo)
0391 - Fahey, Susan (Vo)
0392 - Fail, Karla (Vi)
0393 - Falken, Adolph (Vo)
0394 - Fallert, Marie L. (Vo)
0395 - Falvey, Earle (Vo)
0396 - Falvey, Gabrielle (Vo)
0397 - Farina, Peter (Or, Ch)
0398 - Farinacci, John F. (Orch)
0399 - Farinacci, Susan (Vo)
0400 - Farlow, Betty Jane (Vo)
0401 - Farnon, Robert (Orch)
0402 - Farrar, Etta (Vo)
0403 - Farrar, Grace (Vo)
0404 - Farrell, Donald (Tp)
0405 - Farro, Annette (Vo)
0406 - Farro, Rose (Vo)
0407 - Fastov, Arno (Vi)
0408 - Fasulo, Rosalie (Vo)
0409 - Faulhauber, Doria (Or, Ch)
0410 - Faustman, Burtram (Vo)

F

0411 - Fay, Claire (Pn)
0412 - Fay, Mildred (Vo)
0413 - Faye, Peggy (Vo)
0414 - Feist, Lois (Cl)
0415 - Fekete, Roger (Vo)
0416 - Fekete, Wilma (Vi)
0417 - Felber, Helen (Vo)
0418 - Fellows, Estelle (Pn)
0419 - Feltman, Irving (Vi)
0420 - Femenella, Emily (Vo)
0421 - Femenella, Michael (Vo)
0422 - Fence, Joan (Vo)
0423 - Fennell, Gladys (Pn)
0424 - Fenton, Janice (Vo)
0425 - Ferber, Herman (Ce)
0426 - Ferraro, Rosemarie (Vo)
0427 - Ferret, John (Ce)
0428 - Ferris, Francis (Vo)
0429 - Ferris, Rudy (Gu, Vo)
0430 - Ferrotti, Paul (Pn)
0431 - Ferry, Anna Marie (Vo)
0432 - Fertig, Irma Fischer (Vo)
0433 - Fiato, John (Vo)
0434 - Fichter, Julia (Vo)
0435 - Ficthorne, Kurtz (Vi)
0436 - Fiddler, Sammy (Orch)
0437 - Fideler, Lillian (Vo)
0438 - Fields, Jan (Orch)
0439 - Fields, Joe (Vo)
0440 - Fiminello, Michael (Vo)
0441 - Findeison, Barbara (Vo)
0442 - Fineberg, Hope (Vo)
0443 - Finger, Frank (Vi)
0444 - Finkelstein, Miriam (Vo)
0445 - Fink, May (Vo)
0446 - Finlay, Anne (Vo)
0447 - Finnell, Alyce (Cl)
0448 - Finney, Maryel (Pn)
0449 - Finno, Patrick (Vo)
0450 - Finney, Ross Lee (Mu)
0451 - Fintz, Jeanne (Har)
0452 - Fiore, Roland (Vi)
0453 - Fiorenza, Ann (Vi)
0454 - Fiorenza, Marie (Vi)
0455 - Firnbach, Clifford (Vi)
0456 - Fischer, John (Vo)
0457 - Fisher, Charles (Vo)
0458 - Fisher, Donald (Vo)
0459 - Fitch, Jessie (Vo)
0460 - Fitzgerald, William (Vo)
0461 - Fitzpatrick, Elaine (Vo)
0462 - Fitzpatrick, Ellen (Vi)
0463 - Fitzpatrick, Joseph (Vo)
0464 - Flanigan, Gerald (Vo)

Next page

Once upon a time . . .

F

0465 - Fleischer, Editha (Vo)
0466 - Fleischman, Evelyn (Vi)
0467 - Fleming, Janet (Vl)
0468 - Flint, George (Vi)
0469 - Florian, Berkley (Vi)
0470 - Florian, Gordon (Vi)
0471 - Florian, Nathaniel (Vi)
0472 - Flury, Thea (Vo)
0473 - Flynn, Edward (Vo)
0474 - Flynn, James (Vo)
0475 - Foley, Arthur (Vo)
0476 - Foley, Harry (Vo)
0477 - Foley, Robert (Unspecifed)
0478 - Foltermann, Dorothy (Vo)
0479 - Foote, Eugene (Pn)
0480 - Ford, Linda (Vo)
0481 - Ford, Mary Agnes (Or, Ch)
0482 - Forbes, Louis (Orch)
0483 - Forker, Alma (Vo)
0484 - Forster, Paul (Vo)
0485 - Forti, Frank (Vi)
0486 - Fortin, Yolande (Vo)
0487 - Fosket, George (Vo)
0488 - Fosket, Mary (Vo)
0489 - Foss, Mildred (Vo)
0490 - Foster, Bill (Vo)
0491 - Foster, Doreen (Vo)
0492 - Foti, Frank (Orch)
0493 - Fourtin, Richard (Vo)
0494 - Fowler, Richard (Vo)
0495 - Fox, Stephanie (Vl)
0496 - Fox, Virginia (Fl)
0497 - Frailey, Bette (Vo)
0498 - Francini, Louis (Vi)
0499 - Frank, Janice (Vi)
0500 - Franklin, William (Vo)
0501 - Franzwick, Laura (Vo)
0502 - Frasco, Pete (Sax)
0503 - Fraser, Grace (Vo)
0504 - Frederickson, Ethel (Vo)
0505 - Free, Jack (Vo)
0506 - Freed, Buddy (Pn)
0507 - Freed, Isadore (Pn)
0508 - Freed, Milton (Vo)
0509 - Freedman, David (Cl)
0510 - Freedman, George (Pn)
0511 - Freedman, Joel (Unspecified)
0512 - Freedman, Kathy (Pn)
0513 - Freeman, Henrietta (Or)
0514 - Frisch, Joan (Vo)
0515 - Fudali, Alex (Pn)
0516 - Furdon, Kay (Vo)
. . . . . .
. . . . . .

G

0001 - Gabco, Peggy Ann (Bells)
0002 - Gabrielson, Dorothy (Vi)
0003 - Gaddis, Roberta (Vo)
0004 - Gade, Ann (Vo)
0005 - Gadson, Lenore (Vo)
0006 - Gaetano, Margaret (Vo)
0007 - Gaffney, Margaret M. (Vo)
0008 - Gaggin, Marilyn (Vo)
0009 - Gagliardi, Joseph (Vo)
0010 - Gagliardi, William (Sax)
0011 - Gagnon, Gerald (Vo)
0012 - Gail, Beatty (Pn)
0013 - Galder, Jane Bell (Vo)
0014 - Gale, Anna Mae (Gu)
0015 - Gale, Betty (Vo)
0016 - Gall, Allison (Pn)
0017 - Galla, Sam (Dr)
0018 - Gallagher, John J. (Vo)
0019 - Gallagher, Kay (Vo)
0020 - Gallagher, Philip (Vo)
0021 - Gallagher, Robert J. (Vo)
0022 - Gallagher, Roberta (Acc)
0023 - Gallas, Richard (Gu)
0024 - Gallavan, Nora (Vi)
0025 - Gallaway, Lewis (Vo)
0026 - Gallo, Albert (Vo)
0027 - Gallo, Jean (Pn)
0028 - Galog, Edward (Co)
0029 - Galusha, Eugene (Tp)
0030 - Gambardella, Michael (Pn)
0031 - Gamble, Alice May (Har)
0032 - Gamboni, Frank (Vo)
0033 - Gambrill, Barbara (Vi)
0034 - Gammer, Zelma (Vo)
0035 - Ganci, Ralph (Pn)
0036 - Gancisos, Arpad (Vi)
0037 - Gancisos, Melvin (Tp)
0038 - Gandee, Lyman (Pn)
0039 - Gangemi, Carmela (Or)
0040 - Gangemi, Judy (Vo)
0041 - Gannio, Ruth (Vo)
0042 - Gannon, Harold (Vi)
0043 - Gannon, Patricia (Vo)
0044 - Ganz, Rudolf (Pn)
0045 - Garbal, Gladys (Unspecified)
0046 - Garcia, Alan (Vo)
0047 - Gardiner, Jane (Vo)
0048 - Gardner, Eleanor (Vo)
0049 - Gardner, Janice (Vo)
0050 - Gardner, Kenny (Vo)
0051 - Gardner, Lawrence (Co)
0052 - Garfield, Kathleen (Vo)
0053 - Gargalone, Theodore (Unspecified)
0054 - Garibaldi, Robert L. (Vo)

G

0055 - Garner, Carrie (Vo)
0056 - Garner, Wally (Cl)
0057 - Garnier, Lettie (Vo)
0058 - Garofalo, Anthony (Cl)
0059 - Garofalo, Jeanette (Unspecified)
0060 - Garofalo, Mary Lou (Vo)
0061 - Garrett, Lindy (Vo)
0062 - Garrett, Shirley (Vo)
0063 - Garris, Maurice (Vo)
0064 - Garrison, Arv (Gu)
0065 - Garrison, John (Vo)
0066 - Garron, Joe (Vo)
0067 - Garry, Mary Frances (Vo)
0068 - Garvin, Gladys (Vo)
0069 - Gary, Claire (Vo)
0070 - Gary, Frank (Gu, Vo)
0071 - Gary, Juliette (Vi)
0072 - Garzone, Maria (Vo)
0073 - Garzsik, Victor (Vi)
0074 - Gaspar, Robert (Unspecified)
0075 - Gasparino, James (Vo)
0076 - Gasparro, Frank (Vi)
0077 - Gasper, Marie (Vo)
0078 - Gatley, Peggy (Vo)
0079 - Gatterton, Ruth (Vo)
0080 - Gatto, Joseph (Vi)
0081 - Gatto, Nicholette (Vo)
0082 - Gaudreaux, Maud (Vo)
0083 - Gaul, John (Vo)
0084 - Gauss, Donald (Vo)
0085 - Gavrity, Joseph T. (Vo)
0086 - Gay, Alden (Vo)
0087 - Gay, David (Or)
0088 - Gay, Roy (Vo)
0089 - Gaye, Annette (Vo)
0090 - Gaylord, Edith (Vo)
0091 - Gear, Mary E. (Vo, Ch)
0092 - Gebert, Florence (Vo)
0093 - Gecheran, Thomas (Vo)
0094 - Geddes, Frances (Vo)
0095 - Gedney, Jane (Vo)
0096 - Gee, Crompton (Tu)
0097 - Geer, Dorothy (Vo)
0098 - Geer, Leona (Vo)
0099 - Gegan, William (Vo)
0100 - Gegna, Jacob (Vi)
0101 - Gehrig, James M. (Co)
0102 - Gehrken, Warren (Pn, Or)
0103 - Geiger, Leonard (Cl)
0104 - Geis, Faye (Vo)
0105 - Geis, Norman (Cl)
0106 - Geis, Peter (Ob)
0107 - Geis, Royall (Cl)
0108 - Geiser, Nancy (Vo)

Next page

Once upon a time . . .

G

0109 - Geiser, Ruth Rita (Vo)
0110 - Geisler, Marcia (Pn)
0111 - Geiwitz, Amy N. (Vo, Ch)
0112 - Gelb, Joseph (Unspecified)
0113 - Gelber, Morris (Fl)
0114 - Gelsier, Susan (Pn)
0115 - Gelveles, Bertha (Vo)
0116 - Gelveles, Charles (Vo)
0117 - Gelveles, William (Vo)
0118 - Gemi, Karen (Vo)
0119 - Gendal, Leonard (Pn)
0120 - Genessen, Lewis (Vi)
0121 - Genise, Jacqueline (Vo)
0122 - Genise, Rita (Vo)
0123 - Genovese, Mary (Vo)
0124 - Gentile, Lawrence (Vo)
0125 - Gentile, Pietro (Vo)
0126 - Geoghagan, Edith (Vo)
0127 - Geoghagan, Josephine (Vo)
0128 - George, Barbara (Vo)
0129 - George, Charlotte (Vo)
0130 - George, Davis (Vo)
0131 - George, Irene (Vo)
0132 - George, Karen (Vo)
0133 - George, Norman (Orch)
0134 - Gerald, Doris Smith (Ce)
0135 - Gerber, Julius (Vl)
0136 - Gerhard, Carolyn (Vi)
0137 - Gerhardt, Elena (Vo)
0138 - Gerhard, Norman (Vo)
0139 - Gerhard, Virginia (Unspecified)
0140 - Gerke, Alyce (Vo)
0141 - Gerken, Barbara (Vo)
0142 - Gerle, Irene (Vo)
0143 - Gerle, Jane (Vo)
0144 - German, Michael (Orch)
0145 - Gerosa, Raymond (Vo)
0146 - Gerould, Doris (Ce)
0147 - Gerstenbergen, Donald (Vo)
0148 - Gerstle, Evelyn Susan (Pn)
0149 - Gesenok, Isador (Vi)
0150 - Geser, Diantha (Pn)
0151 - Gesswein, Janet (Vo)
0152 - Getz, Jeanette (Pn)
0153 - Gherzo, Joan (Vo)
0154 - Ghibaudo, Julia (Vo)
0155 - Giammario, Matthew (Vi)
0156 - Gianfrancesco, Joan (Vo)
0157 - Giannettino, Louis N. (Vo)
0158 - Giannettino, Mary (Vo)
0159 - Giannuzzi, Frank (Orch)
0160 - Gibbons, Margaret (Vo)
0161 - Gibbs, Fred (Vo)
0162 - Gibbs, Georgia (Vo)

G

0163 - Gibbs, Velma (Vo)
0164 - Gibson, Eva (Vo)
0165 - Gibson, Robert (Vo)
0166 - Gibson, Ruth (Vo)
0167 - Gibson, Tommy (Vo)
0168 - Giedlin, Max (Vo)
0169 - Gier, Ernest (Unspecified)
0170 - Giers-Dorf, Elvira (Tb)
0171 - Giers-Dorf, Irene (Vi)
0172 - Gifford, Alfred (Vo)
0173 - Gigante, Dominick (Cl)
0174 - Gilbert, Mercedes (Vo)
0175 - Gilbert, Hallet (Pn, Mu)
0176 - Gilbert, Joan (Vo)
0177 - Gilday, Barbara (Vo, Pn)
0178 - Gilford, Carl (Orch)
0179 - Gill, Georgine (Vo)
0180 - Gill, Jane (Vo)
0181 - Gill, Kenneth (Ch)
0182 - Gill, Stephen (Vo)
0183 - Gillespie, Duncan Trotter (Or)
0184 - Gillespie, Louis (Tb)
0185 - Gillette, Clifford (Vi)
0186 - Gilligan, Kay (Vi)
0187 - Gillman, Art (Pn)
0188 - Gills, Gabrielle (Vo)
0189 - Gilroy, Peggy (Ukulele)
0190 - Gil-Smythe, Harry (Pn)
0191 - Gimbel, Grace (Pn)
0192 - Ginsburg, Louise (Unspecified)
0193 - Ginter, Edna (Vo)
0194 - Ginter, Jack (Unspecified)
0195 - Giordano, Aurora (Vo)
0196 - Giordano, Donald (Vi)
0197 - Giordano, Josphine (Vo)
0198 - Girt, Jack (Vo, Pn)
0199 - Gist, Mattie (Vo)
0200 - Gittins, Mary Anne (Pn)
0201 - Gizzi, Joseph (Vo)
0202 - Gladstone, Gladys (Pn)
0203 - Gladstone, Naomi (Vo)
0204 - Glahe, Helen (Vo)
0205 - Glass, Ethel (Vo)
0206 - Gleason, Lucille (Pn)
0207 - Glebloski, Lorraine (Pn)
0208 - Gledhill, Gilbert (Pn)
0209 - Glendon, Andrew (Tp)
0210 - Glendon, Marianna (Fl)
0211 - Glenn, Gale R. (Vo)
0212 - Glicksfield, Leonard (Vi)
0213 - Glionna, Marie (Vo)
0214 - Glover, Jean (Vo)
0215 - Glover, Josephine (Vo)
0216 - Glover, Lois (Vo)

G

0217 - Glowacki, Stanley (Vl)
0218 - Gluck, H. W. (Unspecified)
0219 - Glynn, Gaylar (Vo)
0220 - Gober, David (Orch)
0221 - Gobey, Ray (Vo)
0222 - Gochberg, Brenda (Vo)
0223 - Goddard, James (Vi)
0224 - Godfrey, Betty Lou (Vo)
0225 - Godinez, Estella (Vo)
0226 - Godo, William (Cl)
0227 - Godt, Rita (Vo)
0228 - Godwin, Daisy (Vo)
0229 - Godwin, Ira (Vo)
0230 - Godwin, Lee (Vo)
0231 - Goebel, Ann (Pn)
0232 - Goepfert, Ella (Vo)
0233 - Goetz, Carol (Vo)
0234 - Goetz, Joyce (Vo)
0235 - Goetz, Muriel (Vo)
0236 - Gold, Joseph (Vi)
0237 - Gold, Rachel (Unspecified)
0238 - Gold, Ronald (Vo)
0239 - Gold, Sanford (Pn)
0240 - Goldberg, Norris (Vo)
0241 - Golden, Judy (Ce)
0242 - Golden, Mary Ann (Vo)
0243 - Golden, Ottilie (Vo)
0244 - Goldfuss, Abraham (Vi)
0245 - Goldfuss, Gloria (Vi)
0246 - Goldin, Hyman (Bass)
0247 - Golding, Alice Rita (Vo)
0248 - Golditch, Molly (Pn)
0249 - Goldman, Samuel R. (Ch)
0250 - Goldner, Pauline (Vo)
0251 - Goldsborough, Florence (Vo)
0252 - Goldsmith, Rodha (Woodwind)
0253 - Goldstein, Gerard (Vi)
0254 - Goldstein, Jerry (Vi)
0255 - Goldstein, Leon (Vi)
0256 - Goldstein, Rita (Vo)
0257 - Golia, Leonard (Cl)
0258 - Goloff, Edward (Vi)
0259 - Golombiewski, Jean (Vo)
0260 - Gombos, Alexander (Ce)
0261 - Gombos, Julia (Pn)
0262 - Gomer, Norma (Vo)
0263 - Gonato, Mike (Sax)
0264 - Gonnella, Rose Mary (Vo)
0265 - Gonnitz, Lothar (Unspecified)
0266 - Gonty, Toney (Ac6c)
0267 - Gonzales, William (Ce)
0268 - Good, Sylvia Ann (Fl, Vo)
0269 - Goode, Blanche (Pn)
0270 - Goode, William (Vo)

Next page

Once upon a time . . .

G

0271 - Goodfellow, Douglas (Pn)
0272 - Gooding, Pearl (Vo)
0273 - Goodman, Johnny (Acc)
0274 - Goodman, Olga (Vo)
0275 - Goodnow, Marion (Vo)
0276 - Goodson, Katharine (Vo, Pn)
0277 - Goodson, Nan (Vo)
0278 - Goodson, Rosa L. (Vo)
0279 - Goodwin, Maurice (Vo)
0280 - Goodwin, Roger (Vi)
0281 - Goodwin, William (Vo)
0282 - Gordon, Cecil (Pn)
0283 - Gordon, Glenn (Vo)
0284 - Gordon, Jacques (Vi)
0285 - Gordon, Joan (Pn)
0286 - Gordon, Lillian (Vo)
0287 - Gordon, Margaret (Vo)
0288 - Gorgan, Anne (Cl)
0289 - Gorin, Bob (Cl)
0290 - Gorin, Katherine (Pn)
0291 - Gorme, Eydie (Vo)
0292 - Gorodnitzki, Sacha (Pn)
0293 - Gortner, Ruth (Vi)
0294 - Gosling, Harry R. (Vo)
0295 - Goston, Richard (Pn)
0296 - Gottfried, Sid (Tp, Orch)
0297 - Gottfried, Sylvia (Vo)
0298 - Gottlieb, Dorothy (Pn)
0299 - Gotts, Gerald (Vi)
0300 - Goughton, Marguerite (Vo)
0301 - Goukler, Helen (Vo)
0302 - Gould, Hall (Dr)
0303 - Gould, Julian (Pn, Or)
0304 - Gouldep, Howard (Xylophone)
0305 - Grabel, Joan (Vo)
0306 - Grabowski, Edward (Dr)
0307 - Grabowski, Stanley (Vi)
0308 - Grabstein, Anna (Pn)
0309 - Graf, Joal (Pn)
0310 - Grah, Reinhard (Vo)
0311 - Graham, Bernice (Pn)
0312 . Graham, Chauncey D. (Sax, Tb)
0313 - Graham, Isabelle (Vo)
0314 - Graham, Levine (Dr)
0315 - Graham, Barbara (Vo)
0316 - Graham, Mildred (Vo)
0317 - Grainger, Ella (Bells)
0318 - Grainger, Vernon (Vo)
0319 - Grameko, Conrad (Vo)
0320 - Granata, Lucien (Vo)
0321 - Grandison, Hamilton (Vo)
0322 - Grant, Cornelia (Vo)
0323 - Grant, Eleanor (Vo)
0324 - Grant, Virginia (Vo)

G

0325 - Granville, Herbert (Vo)
0326 - Grape, Gota (Gu, Uk, Ba)
0327 - Grassi, Barbara (Vo)
0328 - Grassi, Bob (Orch)
0329 - Grassi, Philo (Tp)
0330 - Grasso, Tony (Vo)
0331 - Grauten, Charles J. (Vo)
0332 - Graver, Pat (Vo)
0333 - Graves, Charles (Vo)
0334 - Graves, Florence (Vo)
0335 - Graves, Margaret (Vi)
0336 - Graves, Warren (Vo)
0337 - Gray, Dorothy (Vo)
0338 - Gray, Frank (Vo, Gu)
0339 - Gray, Gray, Jessie (Vo)
0340 - Gray, Lulu Rocklyn (Vi)
0341 - Gray, Margaret (Vo, Pn)
0342 - Gray, Marian (Vo)
0343 - Gray, Marjorie (Vo)
0344 - Gray, Martha (Vo)
0345 - Gray, Muriel (Vo)
0346 - Gray, Tommy (Orch)
0347 - Gray, Wilmer (Vo)
0348 - Grazi, Adelle (Vo)
0349 - Grazi, Jack (Vo)
0350 - Greacy, Alma (Pn)
0351 - Grechen, Price (Vo)
0352 - Greco, Atea (Vl)
0353 - Greco, Joseph (Tp)
0354 - Greco, Mildred (Vo)
0355 - Greeg, Bobby (Dr)
0356 - Green, Charles (Vo)
0357 - Green, Charlotte (Vo)
0358 - Green, Frances (Vo)
0359 - Green, Gussie (Vo)
0360 - Green, Harry (Vo)
0361 - Green, Irene (Vi)
0362 - Green, Leonard (Vi)
0363 - Green, Mame (Vo)
0364 - Green, Mary (Vo)
0365 - Green, Mitzi (Vo)
0366 - Green, Robert (Gu, Tympani)
0367 - Green, Romeo (Tb)
0368 - Green, Ronald (Vo)
0369 - Green, Ruth (Vl)
0370 - Green, Tyree (Vo)
0371 - Green, Virginia (Vo)
0372 - Green, Wilton R. (Bass)
0373 - Greenberg, David (Vo)
0374 - Greene, Catherine (Vo)
0375 - Greene, Dolores (Vo)
0376 - Greene, Edgar (Vo)
0377 - Greene, Evelyn (Vo)
0378 - Greene, Thomas (Unspecified)

G

0379 - Greene, Walter (Vo)
0380 - Greenfield, Wallace (Unspecified)
0381 - Greenhaus, Enid (3Vo)
0382 - Greenhow, Beverly (Ce, Vl)
0383 - Greenidge, Lisle (Vo)
0384 - Greenidge, Sadie (Vo)
0385 - Gregerson, Karen (Woodwind)
0386 - Gregson, Lois (Vo)
0387 - Grell, Jo Ann (Vo)
0388 - Grella, Edward (Vo)
0389 - Gretchyn, Vera (Vo)
0390 - Grey, Shirley (Vl)
0391 - Grezgorzewski, Mary Lou (Pn, Acc)
0392 - Griffin, Carol (Vo)
0393 - Griffin, Eugene (Vo)
0394 - Griffin, Jean (Vo)
0395 - Griffin, Lorraine (Vo)
0396 - Griffin, Olive (Vo)
0397 - Griffin, Ruth (Vo)
0398 - Griffith, David (Perc)
0399 - Griffith, Joseph (Vi)
0400 - Griffith, Paul (Vo)
0401 - Griffler, Julius (Vo)
0402 - Grill, Merwyn (Vo)
0403 - Grill, Russell (Vo)
0404 - Grimm, Norma (Vo)
0405 - Grinter, Evelyn (Vo)
0406 - Griswold, Wendy (Vo)
0407 - Grodnitsky, Eugene (Ce)
0408 - Groff, Madeline (Vo)
0409 - Grogan, Doris (Vi)
0410 - Groher, Doris (Vo)
0411 - Gross, George (Vo)
0412 - Grossberndt, Arnold (Cl)
0413 - Grosskopf, Siegmund (Orch)
0414 - Grossman, Olive (Unspecified)
0415 - Grovcer, Roy (Cl)
0416 - Gruber, Samuel (Vl)
0417 - Gruelle, Mabel (Vo)
0418 - Grundman, Herbert (Pn)
0419 - Gruner, John (Vo)
0420 - Grunwaldt, Marie (Pn)
0421 - Gruss, Norma (Pn)
0422 - Gschwind, Art (Orch)
0423 - Gscwind, Theda (Vo)
0424 - Guadagnoli, Marie (Vo)
0425 - Guarente, Gertrude (Pn)
0426 - Guarnieri, John (Pn)
0427 - Gubelli, Kathleen (Vo)
0428 - Gudis, Richard (Vi)
0429 - Guertin, E. Stanley (Tb)
0430 - Guetary, M. Pedro (Vo)
0431 - Gugler, Gertrude (Vo)
0432 - Guillian, James (Pn)

Next page

Once upon a time . . .

G

0433 - Guillot, Edgar (Ce)
0434 - Gullo, Sal (Tp)
0435 - Guney, Henry (Vo)
0436 - Gundry, Sid (Orch)
0437 - Gunkler, Heinie (Sax)
0438 - Gunnarsburg, Martha (Vo)
0439 - Gurley, Carol (Vo)
0440 - Gurney, Esther (Vo)
0441 - Gurovich, Sara (Vo)
0442 - Gusikoff, Michel (Vi)
0443 - Gusikoff, Sol (Pn)
0444 - Gustafson, Carl (Vo)
0445 - Gustafson, Dorothy (Vo)
0446 - Gustafson, Edward (Vo)
0447 - Gutberlet, Beilah (Vo)
0448 - Guthrie, Patricia (Vo)
0449 - Gutierrez, Leopoldo (Vo)
0450 - Gutowitz, Marice (Vo)
0451 - Gutt, Morris (Vo)
0452 - Guttinger, Carol (Woodwind)
0453 - Guttman, Cornelia (Vo)
0454 - Guilloyle, Thomas (Vo)
0455 - Guy, Fred (Gu)
0456 - Guyer, Betty Beaman (Vo)
0457 - Guyse, Shelia (Vo
0458 - Gwin, Hyland (Co)
0459 - Gwinner, May (Vo)
0460 - Guarente, Gertrude (Pn)
0461 - Guarnieri, John (Pn)
0462 - Gubin, Samuel (Vi)
0463 - Gudis, Richard (Vi)
0464 - Guertin, E. Stanley (Tb)
0465 - Guest, Kenneth (Vo)
0466 - Guetary, M. Pedro (Vo)
0467 - Guggenheim, Robert (Cl)
0468 - Gugler, Gertrude (Vo)
0469 - Guhl, Jeffrey (Vo)
0470 - Guillian, James (Pn)
0471 - Guney, Henry (Vo)
0472 - Gundry, Sid (Orch)
0473 - Gunn, Bertha (Vo)
0474 - Gunnarsburg, Martha (Vo)
0475 - Gunter, Jane (Vo)
0476 - Gurley, Carol (Vo)
0477 - Gurney, Esther (Vo)
0478 - Gurovich, Sara (Vo)
0479 - Gusikoff, Michel (Vi)
0480 - Gusikoff, Sol (Pn)
0481 - Gutberlet, Beilah (Vo)
0482 - Guthrie, Patricia (Vo)
0483 - Gutierrez, Leopoldo (Vo)
0484 - Gutowitz, Marice (Vo)
0485 - Guttinberg, Carol (Bassoon)
0486 - Guttman, Cornelia (Vo)

G

0487 - Guy, Fred (Gu)
0488 - Guyer, Betty Beaman (Vo)
0489 - Guyse, Shelia (Vo)
0490 - Gwin, Hyland (Co)

Continued . . . .

0491 - Gabarini, Louis (Vo)
0492 - Gaeta, John (Vo)
0493 - Gage, Harlan (Vo)
0494 - Galassi, Frank (Orch)
0495 - Gale, Belle (Vo)
0496 - Gale, Willie (Orch)
0497 - Gallagher, Theresa (Unspecified)
0498 - Galli, Dino (Vo)
0499 - Gallico, Paolo (Mu, Pn)
0500 - Gallulo, Carol (Vo)
0501 - Galten, Stella (Vo)
0502 - Gamble, Trudy (Pn)
0503 - Gamboa, Bob (Orch)
0504 - Gandolfi, Alfredo (Vo)
0505 - Garber, Carol (Vo)
0506 - Garber, Harold (Sax)
0507 - Garcelon, Nelly (Ch)
0508 - Garcia, judith (Pn)
0509 - Gardner, Lynn (Vo)
0510 - Gardner, Ronnie (Dr)
0511 - Garel, John H. (Vo)
0512 - Gargano, Charles (Vo)
0513 - Garrepy, Jean (Ce)
0514 - Garrepy, Robert (String bass)
0515 - Garrett, Tom (Vo)
0516 - Garrigan, Charles (Unspecified)
0517 - Garriques, George (Vo)
0518 - Garry, Art (Vo)
0519 - Garson, Siri Tonning (Vo)
0520 - Garvin, Patty (Vo)
0521 - Gass, Frances (Pn)
0522 - Gassman, Robert (Vo)
0523 - Gatz, Lois (Pn, Or
0524 - Gaudette, Irene (Vo)
0525 - Gaudio, Phil (Vo)
0526 - Gavitte, Donald (Vo)
0527 - Gaylord, Ronnie (Vo)
0528 - Gaynes, Allen (Acc)
0529 - Gebhard, Helen (Vo)
0530 - Gehrke, Susan (Cl)
0531 - Geiger, Jeanette (Cl)
0532 - Gelbloom, Gerald (Vi)
0533 - Gelish, Joseph (Vi)
0534 - Geller, Lorraine (Pn)
0535 - Geller, Sarah E. (Vo)
0536 - Gelwicks, Clinton (Vo)
0537 - George, Delbert (Vi)
0538 - George, Vic (Vo)

G

0539 - Geragosian, Michael (Vo)
0540 - Gerety, Dolores (Vo)
0541 - Gerke, Alice (Vo)
0542 - Gerke, William E. Jr. (Vo)
0543 - Getina, Elaine (Vo)
0544 - Gibbs, Sally (Vo)
0545 - Gibson, Barbara (Vo)
0546 - Gibson, Lucinda (Pn)
0547 - Gibson, Rodney (Vo)
0548 - Giddings, Henry (Vo)
0549 - Gierman, George (Vo)
0550 - Gierman, Jean (Vo)
0551 - Gilbert, Becky (Vo)
0552 - Gilbert, Hazel (Vi)
0553 - Gilbert, Janice (Vo)
0554 - Gilbert, Joanne (Vo)
0555- Gilbert, Larry (Tp, Bongos)
0556 - Giles, Sandra (Vo)
0557 - Gilfillen, Saida (Vo)
0558 - Gill, Earle (Unspecified)
0559 - Gillan, Rose (Unspecified)
0560 - Gilliam, Lloyd (Pn)
0561 - Gilliams, Ida (Vo)
0562 - Giner, Laura (Unspecified)
0563 - Giordano, George (Vo)
0564 - Giovannizzo, Irene (Vo)
0565 - Gippa, Rose (Or, Ch)
0566 - Girardi, Jannie (Vo)
0567 - Girvin, Grace (Pn)
0568 - Giunta, Frances (Vo)
0569 - Giunta, Harry (Vo)
0570 - Gladstone, Sonia (Vo)
0571 - Glasier, Marylou (Pn)
0572 - Gleason, Edward (Vo)
0573 - Gleba, Steve (Dr)
0574 - Glick, Alexander (Vo)
0575 - Glover, Josephine (Vo)
0576 - Goekmeyer, Edward (Vo)
0577 - Goff, Jane (Vo)
0578 - Goffen, Roy (Or)
0579 - Goggin, Virginia (Ce)
0580 - Gogou, Tommy (Pn)
0581 - Goldberg, Gary (Vo)
0582 - Goldfarb, Joy (Vo)
0583 - Goldfield, David (Ce)
0584 - Goldin, Kenneth (Xylophone)
0585 - Golding, Lulu (Vo)
0586 - Goldsmith, Daniel (Db)
0587 - Goldsmith, Herbert (Vo)
0588 - Golson, Frank H. (Vo)
0589 - Goodale, Barbara (Unspecified)
0590 - Goodwill, Irving (Orch)
0591 - Goodrich, Ilene (Vo)
0592 - Goodwin, Roosevelt (Vo)

Next page

Once upon a time . . .

G

0593 - Gordon, Donald (Vo)
0594 - Gordon, Jeanne (Vo)
0595 - Gordon, Rachel (Vo)
0596 - Goretsky, Caren (Vi)
0597 - Gorman, Charles (Co)
0598 - Gormley, Bill (Pn, Acc)
0599 - Gould, Glenn (Unspecified)
0600 - Gould, Jane (Vo)
0601 - Gow, Patricia (Vo)
0602 - Grabor, Mae (Pn)
0603 - Grace, Paula (Vo)
0604 - Grae, Frederick (Vo)
0605 - Graef, Margaret (Pn)
0606 - Graff, Edward (Or)
0607 - Graff, Joan (Vo)
0608 - Graham, Bessie (Vo)
0609 - Graham, Florence (Vo)
0610 - Graham, Jane (Vo)
0611 - Grant, Carolyn (Vi)
0612 - Grant, Charles (Pn)
0613 - Grant, John (Vo)
0614 - Graves, Margaret (Vi)
0615 - Granville, Raymond (Vo)
0616 - Gray, Arnold (Vo)
0617 - Gray, Betty (Vo)
0618 - Gray, Joseph (Vo)
0619 - Gray, Martha (Vo)
0620 - Gray, Maxine (Vo)
0621 - Grayco, Helen (Vo)
0622 - Greany, Cornelius (Vo)
0623 - Greb, George (Sax, Pn)
0624 - Green, Frank (Vo)
0625 - Green, Madelyn (Vo)
0626- Green, Murry (Vo)
0627 - Green, Robert (Vo)
0628 - Greenbaum, Robert (Vi)
0629 - Greene, Irving (Vo)
0630 - Greene, Janet (Vo)
0631 - Greene, Lora (Vo)
0632 - Greenop, William (Fl)
0633 - Greenwaldt, Agnes (Pn)
0634 - Greet, Reggie (Orch)
0635 - Greet, Robert (Vo)
0636 - Gregory, Barbara (Vo)
0637 - Grey, Harry B. (Vo)
0638 - Grey, Vivien (Vo)
0639 - Griffin, Christine (Vo)
0640 - Griffin, Martina (Vo)
0641 - Griffin, William P. (Vo)
0642 - Grill, Warren (Vo)
0643 - Grilli, Giulia (Vo)
0644 - Grimes, Gladys (Pn)
0645 - Grimm, Dorothy (Vo)
0646 - Grinold, Joan (Vo)

G

0647 - Grissler, Margaret (Vo)
0648 - Griswold, Alaine (Vo)
0649 - Grochal, Blanche (Vo)
0650 - Gross, Frances (Vo)
0651 - Gross, Rosemary (Vo)
0652 - Grossman, Raphael (Vo)
0653 - Grossman, Rose (Vo)
0654 - Grubermann, Robert (Vi)
0655 - Grunden, James (Vo)
0656 - Gruner, Edith (Vo)
0657 - Guarante, John (Acc)
0658 - Guerrera, Al (Gu)
0659 - Guertner, Arthur H. (Vo)
0660 - Guinter, Dorothy (Vo)
0661 - Gullo, Anthony (Vo)
0662 - Gullo, Josephine (Vi)
0663 - Gurrieri, Petrer (Vo)

H

0001 - Haas, Jean (Vo)
0002 - Haas, Judith (Vo)
0003 - Haass, Michael (Pn)
0004 - Habighorst, Ernest H. (Vo)
0005 - Hackley, Leo (Unspecified)
0006 - Haefner, Louise Beaman (Vo)
0007 - Haegert, Ella (Vo)
0008 - Haenn, John (Vo)
0009- Haenschen, Gustave (Orch)
0010 - Haff, Eleanor (Vo)
0011 - Hagara, Evelyn (Vo)
0012 - Hagedorn, Elizabeth (Vo)
0013 - Hagedorn, Fred (Vo)
0014 - Hagedorn, Gustave (Vi)
0015 - Hageman, Helen (Vo)
0016 - Hagen, Marie (Vo)
0017 - Hagerson, Vera (Vo)
0018 - Hagerton, Gustav (Vi)
0019 - Haggard, Sue (Vo)
0020 - Haggerty, Helen (Pn)
0021 - Haidai, Zoya (Vo)
0022 - Haig, Dorothy Price (Vo)
0023 - Haight, Harry (Tu)
0024 - Haisch, Catherine (Vo)
0025 - Haith, Haissie (Unspecified)
0026 - Haitsch, Aurel Sr.(Vo)
0027 - Haitsch, Aurel Jr. (Vo)
0028 - Haitsch, Richard (Vo)
0029 - Halasz, Gilbert (Vi)
0030 - Hale, Richard (Vo)
0031 - Hale, Robert (Orch)
0032 - Haley, Edith (Vo)
0033 - Hall, Albert (Vo)
0034 - Hall, Chesterfield (Vi)
0035 - Hall, Ethel (Vo)
0036 - Hall, Evelyn C. (Vo)

H

0037 - Hall, Hilda (Vo)
0038 - Hall, H. H. (Bass)
0039 - Hall, Phyllis G. (Vo)
0040 - Hall, Ruth (Pn)
0041 - Hallam, Elizabeth (Pn)
0042 - Hallback, Aurelia (Vo)
0043 - Halligan, Robert (Unspecified)
0044 - Hallock, Emily (V4o)
0045 - Hallsten, Reuben (Vo)
0046 - Halperin, Helen (Pn)
0047 - Halpern, Alexis (Vo)
0048 - Halper, Max (Sax)
0049 - Halpern, Naomi (Vo)
0050 - Halverson, Thelma (Vo)
0051 - Ham, William H. (Vo)
0052 - Hambly, Jean (Vo)
0053 - Hambrock, Julia (Vo)
0054 - Hamer, Reggie (Pn, Solovox)
0055 - Hamill, Edna Barr (Vo)
0056 - Hamilton, Bruce (Cl)
0057 - Hamilton, Catherine (Vi)
0058 - Hamilton, Gail (Vo)
0059 - Hamilton, James (Vo)
0060 - Hamilton, Linda (Vo)
0061 - Hamilton, Sarah (Vo)
0062 - Hamilton, Sussy (Vo)
0063 - Hamlin, George (Vo)
0064 - Hammell, Betty (Vo)
0065 - Hammell, Doris (Vo)
0066 - Hammell, Ward (Unspecified)
0067 - Hammer, Roberta (Pn)
0068 - Hammer, Roslyn (Vo)
0069 - Hammermeister, Eleanore (Pn)
0070 - Hampton, Sandra (Vo)
0071 - Hamyas, Lewis (Pn)
0072 - Hamza, Martha (Vo)
0073 - Hana, Phil (Vo)
0074 - Hanan, Kevin (Vi)
0075 - Handel, E. E. (Vo)
0076 - Handley, James (Vo)
0077 - Handry, Herman (Fl)
0078 - Handsfield, Lester (Vo)
0079 - Hanf, Florence (Vo)
0080 - Hanhausen, Edward (Pn)
0081 - Hanhausen, Laura (Pn)
0082 - Hanhusen, Marie (Pn)
0083 - Hankin, Walter (Ce)
0084 - Hanks, John (Vo)
0085 - Hanna, Anthony (Vo)
0086 - Hannam, A. S. (Vo)
0087 - Hanney, Richard (Vi)
0088 - Hannon, Daniel (Vo)
0089 - Hannon, Oieda (Vo)
0090 - Hansberry, Helen (Vo)
0091 - Hansen, Audrey (Vo)

Next page

Once upon a time . . .

H

0092 - Hansen, Elma (Vi)
0093 - Hansen, Harry (Vo)
0094 - Hansen, Martha Guleke (Vo)
0095 - Hansen, Mary Louise (Or)
0096 - Hansen, Paul (Vo)
0097 - Hansen, Rita (Vo)
0098 - Hansen, Ruth (Vo)
0099 - Hansen, Walter (Vi)
0100 - Hansotte, Marcel (Pn)
0101 - Hantman, Estelle Furstenberg (Vi)
0102 - Harbrecht, Ewan (Vo)
0103 - Harbs, Ruth (Vo)
0104 - Harbs, Ruth (Vo)
0105 - Harchenko, Olga (Pn)
0106 - Harding, Dawn (Vo)
0107 - Harding, Roger (Vo)
0108 - Hardy, Ralph (Vo)
0109 - Harewood, Gertrude (Vo)
0110 - Harkin, Bernice (Vo)
0111 - Harless, Barbara (Vo)
0112 - Harless, Charles (Vo)
0113 - Harless, Gladys (Vo)
0114 - Harless, Ted (String bass)
0115 - Harmon, Rose (Vo)
0116 - Harms, Ella (Vo)
0117 - Harney, Dorothy (Vo)
0118 - Harootunian, Stella (Pn)
0119 - Harper, Gayla (Cl)
0120 - Harper, Margaret (Fl)
0121 - Harper, Peggy (Fl)
0122 - Harrell, Jackie (Vo)
0123 - Harrington, Betty (Vi)
0124 - Harrington, Leo (Vo)
0125 - Harrington, Ray H. (Orch)
0126 - Harris, Arthur G. (Vo)
0127 - Harris, Edythe
0128 - Harris, Elsa (Vo)
0129 - Harris, Fred (Vo)
0130 - Harris, Henry B. (Ce)
0131 - Harris, John (Cl)
0132 - Harris, Lee (Unspecified)
0133 - Harris, Myrtle (Vo)
0134 - Harris, Norma (Vo)
0135 - Harris, Pearly (Vo)
0136 - Harris, Ramah (Vo)
0137 - Harris, Robert (Vo)
0138 - Harris, Ruth (Vo)
0139 - Harris, Thomas (Vo)
0140 - Harris, Virginia (Vi)
0141 - Harris, Wager Swayne (Vo)
0142 - Harrison, Jean (Pn)
0143 - Harrison, Sonja (Pn)
0144 - Harrod, Jessie (Vo)
0145 - Harst, Barbara (Vi)

H

0146 - Hart, Bob (Vo)
0147 - Hart, Gertrude (Vo)
0148 - Hart, Richard (Vo)
0149 - Hart, Sydney (Vi)
0150 - Hart, Vivian (Vo)
0151 - Harte, John (Vo)
0152 - Harte, William (Vo)
0153 - Hartley, Leota (Pn)
0154 - Hartley, Lillian (Vo)
0155 - Hartman, Barbara (Vo)
0156 - Hartman, Margaret (Vo)
0157 - Hartmann, Arthur M. (Vi, Mu)
0158 - Hartnett, Vinnie (Vo)
0159 - Harvey, Frank (Vo)
0160 - Harvey, Walter (Vi, Tb)
0161 - Harvey, William (Vo)
0162 - Harwood, Nelson (Tympani)
0163 - Hascall, Elaine (Unspecified)
0164 - Hashizume, Masako (Vi, Vo)
0165 - Haskins, Dorothy (Vo)
0166 - Hassel, Joan (Unspecified)
0167 - Hastings, Robert E. Jr (Vo)
0168 - Hatch, Joan (Vo)
0169 - Hatfield, Bella (Pn)
0170 - Hathaway, Juliet (Ce)
0171 - Hathaway, Ruth (Ce)
0172 - Hattel, Marguerite (Vo)
0173 - Hatten, Henrietta (Vo)
0174 - Hatter, Ernest(Unspecified)
0175 - Hattersley, George (Vo)
0176 - Hauenstein, Jay (Vo)
0177 - Haufreucht, Herbert (Mu)
0178 - Haugenauer, David (Fl)
0179 - Haulenbeek, Mary Jo (Vo)
0180 - Haussler, William (Vi)
0181 - Haux, George (Tb)
0182 - Havelick, Alexander (Vo)
0183 - Havens, Raymond (Pn)
0184 - Havens, E. D. (Tb)
0185 - Haverstick, Jeanette (Or)
0186 - Haviland, Ina Mae (Vo)
0187 - Havlicek, Karel (Vi)
0188 - Hawkes, Cecelia (Vo)
0189 - Hawkes, Teresa (Vi)
0190 - Hawkins, Gilbert (Vo)
0191 - Hawkins, Jane Dudley (Vi)
0192 - Hawkins, Jean (Vo)
0193 - Hawley, C. B. (Vo)
0194 - Hawley, Marie (Vo)
0195 - Hawsley, Robert (Vo)
0196 - Hawthoren, Louise (Vo)
0197 - Hay, Peggy (Vo)
0198 - Hayden, Ella (Vo)
0199 - Hayes, Bill (Vo)

H

0200 - Hayes, Diane Gordon (Vo)
0201 - Hayes, George E. (Vo)
0202 - Hayes, Irene (Vo)
0203 - Hayes, Janet (Vo)
0204 - Hayes, Prudy (Vo)
0205 - Hayes, Richard (Vo)
0206 - Hayes, Sylvia (Vo)
0207 - Hayman, Richard (Ha)
0208 - Haynes, Mary (Vo)
0209 - Hays, Atkinson (Ce)
0210 - Hays, Sheila (Ce)
0211 - Hayward, Meredith (Vo)
0212 - Haywood, Mildred (Vo)
0213 - Hazel, Ruth (Vi)
0214 - Hazelett, Frieda (Vi)
0215 - Heacock, Renee (Vo)
0216 - Headley, Mary (Vo)
0217 - Heald, Mark (Unspecified)
0218 - Healey, John T. (Vo)
0219 - Heard, Charles (Vi)
0220 - Heather, Oscar (Vo)
0221 - Heathman, Josephine (Vo)
0222 - Hawsley, Robert (Vo)
0223 - Hawthoren, Louise (Vo)
0224 - Hayden, Ella (Vo)
0225 - Heber, Olga (Vo)
0226 - Hebron, Elizabeth (Vo)
0227 - Hecht, Bella (Pn)
0228 - Hechman, Marie (Vo)
0229 - Heck, Ann (Vo, Ho)
0230 - Heck, Bertha (Vo)
0231 - Heckley, Joseph (Vi)
0232 - Hedberg, Carl (Vo)
0233 - Hedberg, Evelyn (Cl)
0234 - Hedberg, Sonja (Vo)
0235 - Hedley, Mike (Orch)
0236 - Hedlund, Edward (Sax)
0237 - Hedman Harold (Sax)
0238 - Hedner, Lois (Pn)
0239 - Hefferman, Dorothy (Vo)
0240 - Hefti, Neal (Orch)
0241 - Hefty, Judith (Pn)
0242 - Hegeman, Margaret (Unspecified)
0243 - Heideman, Hans (Pn)
0244 - Heidt, Winifred (Vo)
0245 - Heilman, Dolores (Pn)
0246 - Heilman, Lyda (Pn
0247 - Heim, Lucille (Vo)
0248 - Heindel, Joseph (Vo)
0249 - Heinemann, Ruth (Vo)
0250 - Heiner, Carl (Unspecified)
0251 - Heiningen, Peter (Vo)
0252 - Heisig, Anne (Pn)
0253 - Heiskell, Diane (Pn)

Next page

Once upon a time . . .

H

0254 - Heitt, Maximilian (Vi)
0255 - Helfenbein, Ladislas (Ch)
0256 - Helfer, John (Vo)
0257 - Helier, Patsy (Vo)
0258 - Hellwig, Helen (Pn)
0259 - Helmuth, Alice M. (Or)
0260 - Helbig, Otto (Tp)
0261 - Held, George (Vo)
0262 - Hellman, Rose (Vo)
0263 - Helmich, Andrew (Vo)
0264 - Helprin, Billy (Vi)
0265 - Hempenius, Ruth (Vo)
0266 - Hemstrought, L. F. (Unspecified)
0267 - Henderson, Do6uglas (Tb)
0268 - Henderson, Emma (Pn)
0269 - Henderson, Jessie (Fl)
0270 - Hendler, C. (Vi)
0271 - Hendricks, Barbara (Cl)
0272 - Hendricks, Paulette (Vo)
0273 - Hendrickson, Ferman (Vi)
0274 - Hendrickson, Gavin (Unspecified)
0275 - Hendrickson, Jean (Vo)
0276 - Hendrie, Dorothy (Vo)
0277 - Hendrix, Eleanor (Vo)
0278 - Hendry, James (Fl)
0279 - Heney, Edward (Sax)
0280 - Henjes, Helen (Vo)
0281 - Henley, Jean (Vo)
0282 - Henneforth, Paul (Vi)
0283 - Hennessey, Helen (Tp)
0284 - Hennessey, Rita (Vo)
0285 - Hennig, Fritz O. (Vi)
0286 - Henning, Betty (Vo)
0287 - Henning, Helen (Vo)
0288 - Henrion, Theo. (Pn)
0289 - Henry, Betty (Vo, Vi, Vl)
0290 - Henry, Dorothy (Vo)
0291 - Henry, Morion Moorehouse (Ce)
0292 - Henry, Robert (Vo)
0293 - Henry, Roger (Vo, Tp)
0294 - Henry, Wardean (Vo)
0295 - Henschel, Ann (Vo)
0296 - Henton, H. Benton (Sax, Orch)
0297 - Hepler, Emily (Har)
0298 - Heran, Herbert (Vi)
0299 - Herbert, Anthony (Vo)
0300 - Herbert, Cecile (Ch)
0301 - Herbert, Diane (Pn)
0302 - Herbine, Phyllis (Vi)
0303 - Herda, George (Vo)
0304 - Herlihy, Jack (Vo)
0305 - Herlihy, Robert (Vo)
0306 - Herman, Shirley (Vo)
0307 - Hermann, Frank T. (Vi)

H

0308 - Hermanns, Helda (Pn)
0309 - Herndon, Bessie (Vo)
0310 - Herodada, M. (Vo)
0311 - Herold, Ruth (Vo)
0312 - Herold, Walter (Unspecified)
0313 - Herrick, Delha (Unspecified)
0314 - Herrington, Stewart (Vo)
0315 - Hersen, Michel (Unspecified)
0316 - Hertwig, louise (Vo)
0317 - Hertz, Alfred (Orch)
0318 - Herz, Herman (Orch)
0319 - Heskiss, Velvyss (Cl)
0320 - Heslin, Marie (Vo)
0321 - Hess, Donald (Tp)
0322 - Hess, Harold (Vi)
0323 - Hess, William (Vo)
0324 - Hesse, George (Vo)
0325 - Hesse, Louis A. (Vi)
0326 - Hesse, Mildred (Pn)
0327 - Hesse, Richard (Cl)
0328 - Hessler, Jacob Sr. (Vo)
0329 - Hessler, Jacob Jr. (Vo)
0330 - Hester, John Henry (Unspecified)
0331 - Hetherington, Carol (Pn)
0332 - Hetherington, Nancy (Pn)
0333 - Hetteix, Jacques (Vi)
0334 - Hevia, Diane (Vo)
0335 - Hewitt, Joan (Pn)
0336 - Hewitt, Sylvia (Vo)
0337 - Hewsenian, Rose (Ch)
0338 - Heydt, Hanzel (Vo)
0339 - Heyman, Suzanne (Pn)
0340 - Heyne, William Frederick (Vo)
0341 - Hibbard, John R. (Vo)
0342 - Hibbert, Sue (Vo)
0343 - Hitchcock, Floyd (Cl)
0344 - Hickey, Barbara (Pn)
0345 - Hickey, Clarence (Vo)
0346 - Hickey, Daniel (Vo)
0347 - Hickey, Donna Lee (Vo)
0348 - Hickey, Vera (Pn)
0349 - Hickman, Walter (Vo)
0350 - Hicks, Billie (Vo)
0351 - Hicks, Dorothy (Vo)
0352 - Hicks, Sylvia (Vi)
0353 - Hierapolis, Leo (Vo)
0354 - Higbie, Evelyn (Vo)
0355 - Higham, Joseph (Vi)
0356 - Higgins, Earl (Unspecified)
0357 - Higgins, Ruth (Vo)
0358 - High, Charles (Vo)
0359 - Hildes-Heim, Norman (Vo)
0360 - Hill, Alex (Pn)
0361 - Hill, Connie (Vo

H

0362 - Hill, Coreine (Vo)
0363 - Hill, Elsie (Vo)
0364 - Hill, Fannie (Vo)
0365 - Hill, Florence Beebe (Or)
0366 - Hill, Hampton (Vo)
0367 - Hill, Leslie (Vo)
0368 - Hill, Norman (Vo)
0369 - Hill, Parke (Gu)
0370 - Hill, Richard (Vo)
0371 - Hill, Vivian (Vo)
0372 - Hill, H. Gordon (Vi)
0373 - Hilleary, Elizabeth (Vo)
0374 - Hiller, Edwin J. (Ce)
0375 - Hiller, Grace (Vo)
0376 - Hiller, Seth (Vi)
0377 - Hilliar, Edgar (Or)
0378 - Hillman, Helen (Vo)
0379 - Hillman, Pattie Ann (Vo)
0380 - Hillyer, Marion (Ch)
0381 - Himmel, Charles (Vo)
0382 - Hines, Carolyn (Vo, Vi)
0383 - Hinlicky, Ann (Vo)
0384 - Hinman, Barbara (Vo)
0385 - Hinson, Waller (Tb)
0386 - Hinton, Alice (Pn)
0387 - Hinton, Dolores (Vo)
0388 - Hinton, Mamie (Vo)
0389 - Hirsch, Chris (Sax)
0390 - Hirsch, Deanna (Vo)
0391 - Hirsch, Leah (Vo)
0392 -Hiscock, Phyllis (Vo)
0393 - Hisek, William (Vo)
0394 - Hitchner, George (Ce)
0395 - Hitchner, Johnson (Vl)
0396 - Hitchner, Ruth (Pn, Vl)
0397 - Hite, Marjorie (Vo)
0398 - Hitt, Evelyn (Vo)
0399 - Hoag, Ida (Vo)
0400 - Hoag, Wendy (Pn)
0401 - Hoagland, Jean (Vo, Pn)
0402 - Hoar, Jennette (Vo)
0403 - Hoar, Marion (Vo)
0404 - Hoagland, Willikam (D0r)
0405 - Hoare, Eileen (Vo)
0406 - Hobbs, Kathy (Vo)
0407 - Hobbs, Linda (Vo)
0408 - Hockin, Frederick J. (Or)
0409 - Hodges, Elijah (Vo)
0410 - Hoenninger, Doris (Vo)
0411 - Hoermann, Richard (Pn)
0412 - Hoff, Dolores (Pn, Or)
0413 - Hoffard, Jesse (Vi, Tb)
0414 - Hoffberg, Jane (Vo)
0415 - Hoffer, Richard (Tb)

Next page

Once upon a time . . .

H

0416 - Hofferman, Edith (Pn)
0417 - Hoffman, Johanna (Vo, Or)
0418 - Hoffman, Marcella (Vo)
0419 - Hoffman, Richard (Vo)
0420 - Hoffmann, Gloria (Vo)
0421 - Hogan, Marianne (Vo)
0422 - Hogg, Marjorie (Vi)
0423 - Hoi, Sylvia (Vi)
0424 - Holcomb, Lila (Vo)
0425 - Holcombe, Chester (Cl)
0426 - Holcombe, Doris (Pn)
0427 - Holcombe, James T. (Orch)
0428 - Hold, Katherine (Vo)
0429 - Holden, James (Vo)
0430 - Holinko, Herbert (Pn)
0431 - Hollam, Dorothy (Vo)
0432 - Holland, Bliss (Vo)
0433 - Holland, Elaine (Vo)
0434 - Holland, June (Vo)
0435 - Holland, Odel (Vo)
0436 - Holland, William (Vo)
0437 - Hollenbeck, Elaine (Vo)
0438 - Hollenbeck, Marie (Ce)
0439 - Hollett, Richard (Vo)
0440 - Hollett, Robert (Vo)
0441 - Holley, Wilfred (Vo)
0442 - Hollister, James (Co)
0443 - Holloway, Kirby (Sax)
0444 - Holly, Bertha (Vo)
0445 - Holman, Jean (Vo)
0446 - Holman, Judith (Vo)
0447 - Holman, Paul (Vo)
0448 - Holmes, Crute (Vo)
0449 - Holmes, Fannie (Vo)
0450 - Holmes, Lex (Vi)
0451 - Holmes, Ralph (Vi)
0452 - Holmes, Robert (Vo)
0453 - Holmes, Susan (Ce)
0454 - Holmgren, Albert (Vo)
0455 - Holmgren, Norman (Vo)
0456 - Holsten, William (Vo)
0457 - Holt, Harold (Vi)
0458 - Holt, Janet (Vo)
0459 - Holt, Rob (Tp)
0460 - Holt, Walter (Cl)
0461 - Holt, Willis (Tp)
0462 - Holton, Carol jane (Vi)
0463 - Holton, Christabelle (Vo)
0464 - Holzbauer, John (Sax)
0465 - Holzinger, James (Co)
0466 - Holzman, Nettie (Pn)
0467 - Holzman, Richard (Vo)
0468 - Homeier, Frederick (Vo)
0469 - Homier, Dorothy (Vo)

H

0470 - Homire, Sally (Pn)
0471 - Homrighauser, Richard (Vl)
0472 - Honan, Eleanor (Vo)
0473 - Hong, Arabella (Vo)
0474 - Hontvary, Michael (Vo)
0475 - Hontvary, Susan (Vo)
0476 - Hood, Dorothy (Vo)
0477 - Hood, Jimmie (Vo)
0478 - Hood, Margery (Vo)
0479 - Hooker, Tom (Vo)
0480 - Hooper, Carol (Vi)
0481 - Hooper, Jean (Vo)
0482 - Hooper, Leonard (Vo)
0483 - Hooper, Marcia (Pn)
0484 - Hoover, Charlotte (Vo)
0485 - Hoover, Donald (Ob)
0486 - Hoover, Sally (Pn)
0487 - Hopkins, George (Vo)
0488 - Hoppenstein, Eugene (Vi)
0489 - Hopple, Mary (Vo)
0490 - Hoppock, Margaret (Sax)
0491 - Horan, Fank (Vo)
0492 - Horelick, Edward (Vo)
0493 - Horn, Herman (Vi)
0494 - Horn, Jessie (Vo)
0495 - Horn, Tekla (Vo)
0496 - Horn, Theodore (Vi)
0497 - Hornberger, Jean (Vo)
0498 - Horne, Walter (Unspecified)
0499 - Horner, Edward (Fl)
0500 - Hornick, Arthur (Unspecified)
0501 - Horodes, Martin (Vo)
0502 - Horowitz, Norma (Pn)
0503 - Horowitz, Thelma (Pn)
0504 - Horrigan, Elena (Vo)
0505 - Horstman, Marjorie (Vo)
0506 - Horton, Dorothea (Vi)
0507 - Horvath, Cecile (Pn)
0508 - Hosking, Susan (Vo)
0509 - Hoskiss, Richard (Tp)
0510 - Hotchkiss, Nancy (Pn)
0511 - Houck, Ruth (Vo)
0512 - House, Jean (Pn)
0513 - House, Judson (Vo)
0514 - Houseman, Arthur (Vo)
0515 - Houseman, Theodore (Vo)
0516 - Hustom, Bob (Vo)
0517 - Hout, Loren (Vo)
0518 - Hovey, Bessie (Ba)
0519 - Howard, C. E. (Unspecified)
0520 - Howard, Frances (Vo)
0521 - Howard, Joan (Vi)
0522 - Howard, Kayherine (Vo)
0523 - Howard, Natalie (Vo)

H

0524 - Howard, Ruth E. (Vo)
0525 - Howarth, Gertrude (Vl)
0526 - Howe, Alfred (Unspecified)
0527 - Howe, Carolyn (Unspecified)
0528 - Howe, Dorothy (Vo)
0529 - Howe, Madeliene (Vo)
0530 - Howe, Marshall (Vo)
0531 - Howe, Roland F. (Vo)
0532 - Howe. Ruth (Vo)
0533 - Howe, Stewart (Unspecified)
0534 - Howell, Hewlett (Vi)
0535 - Howell, Warren (Pn)
0536 - Howes, Mary (Vo)
0537 - Howitt, Marjorie (Vo)
0538 - Howland, Esther (Vi)
0539 - Howland, Reba (Vi)
0540 - Howlett, Lloyd (Vo)
0541 - Howlett, Mechling (Vo)
0542 - Howley, Betty (Vo)
0543 - Hoyt, Charlotte (Pn)
0544 - Hoyt, Edward (Vo)
0545 - Hoyt, Elizabeth (Vo)
0546 - Hoyt, Myra (Vo)
0547 - Hoyt. Theresa (Vo)
0548 - Hubbard, Andre (Vi)
0549 - Hubbard, Margaret (Vo)
0550 - Hubbard, Peggy (Tp, Cl)
0551 - Hubbard, Roland (Vo)
0552 - Hubbell, Elsanne (Vo)
0553 - Huber, Frances (Pn)
0554 - Huber, Joyce (Vo)
0555 - Hubbard, Peggy (Tp, Cl)
0556 - Hubbard, Roland (Vo)
0557 - Hubbell, Elsanne (Vo)
0558 - Huber, Frances (Pn)
0559 - Hubert, Thomas (Pn)
0560 - Huckel, Wendy (Ho)
0561 - Hudler, Marlon (Vo)
0562 - Hudson, Cynthia (Gu)
0563 - Hudson, Eugene (Vo)
0564 - Hudson, Grant (Vo)
0565 - Hudson, Katherine (Vo)
0566 - Hudson, Leslie (Vo)
0567 - Hudson, Lessie (Vo)
0568 - Hudson, Ronald (Acc)
0569 - Hudson, Samuel (Vo)
0570 - Hudson, William (Vo)
0571 - Huebner, Nicholas (Vo)
0572 - Huemmer, Charles (Unspecified)
0573 - Huffine, G. H. (Unspecified)
0574 - Huffman, Jane (Vo)
0575 - Hufsmith, Frederick (Vo)
0576 - Hughes, Alfred (Vo)
0577 - Hughes, Jerry (Vo)

Next page

Once upon a time . . .

H

0578 - Hughes, Jimmy (Pn, Vo)
0579 - Hughes, Lew (Vo)
0580 - Hughes, Lynny (Vi)
0581 - Hughes, Marcella (Pn)
0582 - Hughes, Margie (Io)
0583 - Hughes, Susan (Vo)
0584 - Hughman, Jeanette (Vo)
0585 - Hugo, Patricia (Pn)
0586 - Huhn, Bruna (Ch)
0587 - Huizinga, Rutherford G. (Vo)
0588 - Hukowski, Tatyanna (Vo)
0589 - Huley, Victor (Vi)
0590 - Hulin, Earl (Pn)
0591 - Hull, Catherine (Vo, Cl)
0592 - Hull, Henry (Tb)
0593 - Hull, Margaret (Vo)
0594 - Hulse, Gilbert (Vo)
0595 - Hulse, Joyce (Vo)
0596 - Hulse, Lealia Joel (Vo)
0597 - Hulsman, Helen (Pn)
0598 - Hulten, Rudolph (Vi)
0599 - Hultqvist, Fred (Pn)
0600 - Humenay, William (Cl)
0601 - Humenik, Marie (Vo)
0602 - Humphrey, Fred R. (Vo)
0603 - Humphrey, Nancy (Harpsichord)
0604 - Humphries, Thomas (Vi)
0605 - Hundt, Ralph (Vo)
0606 - Hunnewell, Donald P. (Vo)
0607 - Hanna, Richard (Vo)
0608 - Hunt, Charles (Unspecified)
0609 - Hunt, Edward (Vo)
0610 - Hunt, Elliott (Or, Ch)
0611 - Hunt, Evelyn (Vo)
0612 - Hunt, E. Barroughs (Vo)
0613 - Hunt, John (Vo)
0614 - Hunt, Norman H. (Vo)
0615 - Hunt, Roger (Gu)
0616 - Hunter, Albert (Vo)
0617 - Hunter, Ella (Vo)
0618 - Hunter, Glenn (Vo)
0619 - Hunter, Helen (Pn)
0620 - Hunter, Peggy (Vo)
0621 - Hunter, Psuedora Pitts (Pn)
0622 - Hunter, Tate Ann (Ce)
0623 - Hunter, Thelma Emile (Pn)
0624 - Hurd, Ruth (Vo)
0625 - Hurdle, Ethel (Pn)
0626 - Hurley, Walter (Vo)
0627 - Hurst, Emanuel (Vi)
0628 - Hurwitz, Evelyn Rose (Pn)
0629 - Huseland Gloria (Vo)
0630 - Hussion, Margaret (Pn)
0631 - Hustin, James (Tp)

H

0632 - Hutchesen, Ruth (Vo)
0633 - Hutcheson, Bessie (Vo)
0634 - Hutchinson, Henry (Vi)
0635 - Hutton, Lillian (Pn)
0636 - Hutton, Marion (Vo)
0637 - Hutton, Mary (Vo)
0638 - Hutton, Robert (Pn)
0639 - Hvolbreck, Bradley (Vo)
0640 - Hyatt, Ethel (Vo)
0641 - Hyatt, Nelson (Vo)
0642 - Hyber, John (Tb)
0643 - Hyde, Robert (Vi)
0644 - Hyde, Thomas (Vi)
0645 - Hydes, William (Vi)
0646 - Hyman, Evelyn (Vo)
0647 - Hyman, Leon (Orch)
0648 - Hyslop, Robert (Vo)

Continued . . . .

0649 - Haager, Gladys (Vo)
0650 - Haberland, Emile (Vo)
0651 - Hackman, Carol (Vo)
0652 - Haddock, Joyce (Vo)
0653 - Haefley, George (Orch)
0654 - Hagan, Maureen (Vo)
0655 - Hage, Myrna (Vo)
0656 - Hage, Pamela (Vo)
0657 - Hagen, Joan (Vo)
0658 - Hagerty, Jack (Sax)
0659 - Hahn, Henry V. (Vo)
0660 - Haimerl, Arthur (Vo)
0661 - Hain, William (Vo)
0662 - Hall, Amanda (Vo)
0663 - Hall, Alice (Vo)
0664 - Hall, Edwig (Vo)
0665 - Hall, Ernest A. (Vo)
0666 - Hall, Fred (Vo)
0667 - Hall, Howard (Vo)
0668 - Hall, Masuriel (Vo)
0669 - Halliday, Barbara (Vo)
0670 - Halligan, Denise (Unspecified)
0671 - Hallprin, Bob (Orch)
0672 - Hamilton, Betty (Vo)
0673 - Hamilton, Joyce (Vo)
0674 - Hamlin, Gerry (Vo)
0675 - Hamlin, Johnny (Pn, Acc)
0676 - Hamm, Eleanor Johnson (Ho)
0677 - Hammond, Polly (Vo)
0678 - Hamway, Mike (Vo)
0679 - Hancock, John (Mu)
0680 - Hancort, Carol (Vo)
0681 - Hankinson, Mary (Vo)
0682 - Hannan, Mary (Vo)

H

0683 - Hansen, Aggi (Ch)
0684 - Hansen, Catherine (Vo)
0685 - Hansen, Edith (Vo)
0686 - Hansen, Gladys (Vo)
0687 - Hansen, Hanne (Vo)
0688 - Hansen Janice (Vo)
0689 - Hanson, Cesidia (Vi)
0690 - Hanson, Marjorie (Vo)
0691 - Hanson, Raymond (Pn)
0692 - Hanz, Barbara (Vo)
0693 - Haran, James W. (Vo)
0694 - Harby, Ann (Pn)
0695 - Harby, Bill (Pn)
0696 - Hardie, Ann (Vo)
0697 - Hardie, Rose (Vo)
0698 - Harding, Lyman (Vo)
0699 - Harding, Lynda (Vo)
0700 - Harper, Flo (Vo)
0701 - Harrigan, Mary (Pn)
0702 - Harris, Coatesville (Dr)
0703 - Harris, Laurilyn (Vo)
0704 - Harris, Wendy (Vo)
0705 - Harrold, Jack (Vo
0706 - Harry, Olive (Vo
0707 - Hart, Elizabeth (Vo
0708 - Hart, Margie (Vo
0709 - Hartman, Don (Ly)
0710 - Hartt, Judy (Vo)
0711 - Harvard, Sue (Vo)
0712 - Harvey, Gail (Vo)
0713 - Haskell, Robert (Vo)
0714 - Hassoldt, George (Har)
0715 - Hasson, Edgar C. (Vo)
0716 - Hauber, Frank (Vo)
0717 - Hauwein, Marian (Vo)
0718 - Havens, Irene E. (Vo)
0719 - Havill, Lorina (Pn)
0720 - Hawkins, Thomas (Unspecified)
0721 - Hayden, Gerard (Vo)
0722 - Haydock, Helen H. (Or)
0723 - Hayes, Barbara Jean (Dr)
0724 - Hayes, Helen (Vo)
0725 - Haynal, Robert (Unspecified)
0726 - Headley, May (Vo)
0727 - Heady, Marie (Sax)
0728 - Heafy, Charles (Vi)
0729 - Healy, Honey (Vo)
0730 - Heck, George (Orch)
0731 - Heed, Saida (Vo)
0732 - Heeren, Ethel (Vo)
0733 - Hegyi, Elaine (Pn)
0734 - Heimer, Harry (Vo)
0735 - Heimrick, Frederick (Vo)
0736 - Hein, Anne (Vo)

Next page

Once upon a time . . .

H

0737 - Hein, Lloyd (Vo)
0738 - Hein, Robert (Vo)
0739 - Hein, Uaida (Pn)
0740 - Heins, Fred (Vo)I
0741 - Heins, Jacqueline (Vo)
0742 - Heinzman, Lee (Vo)
0743 - Helder, Linda P. (Vo)
0744 - Helgesen, Burton (Vo)
0745 - Helmke, Ursala (Vo)
0746 - Hembree, Joe (Or)
0747 - Hendrickson, Robert (Vo)
0748 - Hendry, Eleanor (Pn)
0749 - Henegan, Gerard (Vo)
0750 - Henken, Alma (Vo)
0751 - Henken, Edward (Vo)
0752 - Henry, Harry F. (Vo)
0753 - Henry, Sharon (Unspecified
0754 - Herbert, Earl C. (Vo)
0755 - Hereford, William (Vo)
0756 - Herlihy, William (Vo)
0757 - Herman, Grant (Vo)
0758 - Herminghaussen, Charleen (Unspecified)
0759 - Herold, Deborah (Vo)
0760 - Herold, Walter (Or, Ch)
0761 - Hicks, Jean (Vo)
0762 - Hicks, Mel (Ba)
0763 - Higgins, Elma (Vo)
0764 - Hill, Annabelle (Vo)
0765 - Hill, Frederick B. (Orch, Ch)
0766 - Hillis, Margaret (Ch)
0767 - Hiltz, Jerrald (Vo)
0768 - Himkin, Albert (Vo)
0769 - Hinckley, james (Vo)
0770 - Hines, Edward (Vo)
0771 - Hinkley, Jeannette (Vi)
0772 - Hintz, Elmer (Ch)
0773 - Hipp, Jutta (Pn)
0774 - Hipwell, Dorothy (Vo)
0775 - Hodges, Gil (Vo)
0776 - Hoe, Robert (Vo)
0777 - Hoeveler, Charles (Vo)
0778 - Hoeveler, Deborah (Vo)
0779 - Hoey, Celia (Vl)
0780 - Hoey, Eileen (Vo)
0781 - Hofer, Edith (Vo)
0782 - Hoff, Claire (Vi)
0783 - Hofland, Bob (Or, Vo)
0784 - Hodgdon, Aeden (Vo)
0785 - Hohmann, Chris (Vo)
0786 - Hoinacki, Joyce (Vo)
0787 - Hoiness, Donald (Vo)
0788 - Hoivey, Bessie (Vo)
0789 - Holder, Marie (Vo)
0790 - Holly, Mary (Vo)

H

0791 - Hollywood, Jane (Or)
0792 - Holman, Judith (Pn)
0793 - Hope, Frankie (Orch)
0794 - Hopf, Ted (Vi)
0795 - Hopper, Nancy (Vo)
0796 - Horai, Joseph (Acc)
0797 - Horai, Robert (Gu)
0798 - Horan, Eugene (Vo)
0799 - Horn, Jan (Fl)
0800 - Horoschak, Barbara (Vo)
0801 - Horvat, Elizabeth (Unspecified)
0802 - Horvath, Eileen (Gu)
0803 - Horvath, Esther (Vo)
0804 - Hovarth, Richard (Vo)
0805 - Hossler, Anna (Vo)
0806 - Housman, Francis (Vo)
0807 - Housman, Thomas (Vo)
0808 - Housner, Marie (Pn)
0809 - Hovsepian, Vanig (Gu)
0810 - Howell, Eddie (Orch)
0811 - Howell, George (Pn)
0812 - Howings, Nathaniel (Vo)
0813 - Hoyt, Carol (Vi)
0814 - Hoyt, Paige (Vo)
0815 - Hraba, James (Vo)
0816 - Hubbell, George (Vo)
0817 - Hucke, Herb (Vo)
0818 - Hunt, Ernest (Cl)
0819 - Hunt, Isabelle (Vo)
0820 - Huot, Lauren (Vo)
0821 - Hurst, Kevin (Vo)
0822 - Hurstof, Charles (Perc)
0823 - Hutchinson, Joanne (Vo)
0824 - Hutton, Bdetty (Vo)
0825 - Hyams, Pearl (Vo)
0826 - Hyer, Tom (Dr)
0827 - Hyman, Barney (Orch)

I

0001 - Iacondino, Tina (Pn)
0002 - Iacuzio, Arthur (Vo)
0003 - Ibsen, Anastasia (Vo)
0004 - Ideler, Juliet (Ce)
0005 - Ifland, J. W. (Xylophone)
0006 - Ihelfeld, Billy (Pn)
0007 - Hilbert, Madeline (Sax)
0008 - Ilha, Robert (Co)
0009 - Ihnkin, Fred (Unspecified)
0010 - Ilienko, Sofia I. (Vo)
0011 - Ilov, Nona (Vo)
0012 - Indiere, Joan (Vo)
0013 - Indyke, Sonny (Vo)
0014 - Ineson, Alfred (Vo)
0015 - Ingebredsen, Evelyn (Vo)

I

0016 - Ingegneri, Zewita (Vo)
0017 - Ingham, Joan (Vo)
0018 - Ingham, Lawrence (Vo)
0019 - Inglima, John (Vi)
0020 - Ingraham, Gene (Orch)
0021 - Ingraham, Virginia (Vo)
0022 - Ingram, Carine (Vo)
0023 - Ingram, Florence (Pn)
0024 - Ingram, Marion (Vo)
0025 - Ingranoff, Jan (Pn)
0026 - Innis, Neil (Vo)
0027 - Intrieri, Raffi (Vo)
0028 - Inzitare, Suzanne (Vo)
0029 - Iovino, Clara (Vo)
0030 - Ireland, Beverly (Vo)
0031 - Ireland, Magdalena (Vo)
0032 - Ireland, Nancy (Pn)
0033 - Ireland, Phyllip (Tp)
0034 - Ireland, Robert (Bass)
0035 - Irons, Laura (Vo)
0036 - Irvin, Edna (Vo)
0037 - Irwin, John Stamm (Or)
0038 - Irving, Muriel (Vo)
0039 - Isaac, Lillian (Ob)
0040 - Isidro, Frank (Vo)
0041 - Ising, Harold E. (Vo)
0042 - Iskowitz, Rose (Vo)
0043 - Itri, Aldo (Pn, Acc)
0044 - Ivantsoff, Ivan (Vo)

Continued . . . .

0045 - Ihasz, Barbara (Vo)
0046 - Inderdohnen, Robert (Vo)
0047 - Inglis, John (Vo)
0048 - Iorillo, Anthony (Tp)
0049 - Ireland, David (Vo)

. . . . . .
. . . . . .
. . . . . .
. . . . . .
. . . . . .
. . . . . .
. . . . . .
. . . . . .
. . . . . .
. . . . . .
. . . . . .
. . . . . .

Next page

Once upon a time . . .

J

0001 - Jackson, Edward (Vo)
0002 - Jackson, Elaine (Pn)
0003 - Jackson, Elizabeth (Vo)
0004 - Jackson, Ethel (Vo)
0005 - Jackson, Frank (Vo)
0006 - Jackson, James (Unspecified)
0007 - Jackson, Joan (Vo)
0008 - Jackson, Mollie (Vo)
0009 - Jackson, Quintin (Tb)
0010 - Jackson, Willie (Vo)
0011 - Jacobinoff, Suscha (Vi)
0012 - Jacobs, Earnest (Vo)
0013 - Jacobs, Fred (Vo)
0014 - Jacobs, Harry (Pn)
0015 - Jacobs, Herman (Vo)
0016 - Jacobs, Junius (Vi)
0017 - Jacobs, Marjorie Ann (Vo)
0018 - Jacobs, Ruth (Vo)
0019 - Jacobs, Vivian (Vo)
0020 - Jacobsen, Karen (Vo)
0021 - Jacobson, Ella (Vo)
0022 - Jacobson, Florence (Vo)
0023 - Jacoby, Doris (Pn)
0024 - Jacquin, Edmund (Vl)
0025 - Jaeger, Margaret (Vo)
0026 - Jaffe, Charles (Vi)
0027 - Jaffe, Samuel (Vi)
0028 - Jagger, Albert (Vo)
0029 - Jagger, Alfred (Ce)
0030 - Jaiven, Beatrice (Vo)
0031 - Jambor, Agl (Pn)
0032 - James, Claire (Vo)
0033 - James, Edward (Unspecified)
0034 . James, Freddy (O3rch)
0035 - James, Henry (Vo)
0036 - James, Ida (Vo)
0037 - James, Leslie (Vo)
0038 - James, Liza (Vo)
0039 - James, Mike (Co)
0040 - James, William (Vo)
0041 - Janacopulos, Vera (Vo)
0042 - Janeczko, Lois (Vo)
0043 - Jangro, Barbara (Vo)
0044 - Janick, John (Vo)
0045 - Jansen, Fred (Vo)
0046 - Jansen, Robert (Vo)
0047 - Januzak, Helen (Vo)
0048 - Jardano, F. (Fl)
0049 - Jahrling, Louis (Vo)
0050 - Jarrett, Ethel (Vo)
0051 - Jarrett, Howard (Vo)
0052 - Jarvis, Irene (Vo)
0053 - Jasmin, Marc (Cl)
0054 - Jecobs, Joseph (Vi)

J

0055 - Jeffers, William (Sax)
0056 - Jefferson, Carrol Jane (Pn)
0057 - Jehle, Ferdinand (Vl)
0058 - Jeltz, John E. (Vo)
0059 - Jenkins, Harold (Sax)
0060 - Jenkins, Russell (Tp)
0061 - Jenkins, Sam (Sax)
0062 - Jennings, Clarence (Vi)
0063 - Jennings, Gladys (Vo)
0064 - Jennings, Helen (Vo)
0065 - Jennings, Jane (Vo)
0066 - Jennings, Raymond (Vo)
0067 - Jennings, Richard (Vo, Tp)
0068 - Jennings, Russell (Tp)
0069 - Jennings, William (Dr)
0070 - Jensen, Annemarie (Vo)
0071 - Jensen, Carol (Vo)
0072 - Jensen, Frances (Vo)
0073 - Jerome, Jane (Vo)
0074 - Jerome, Patricia (Pn)
0075 - Jersey, Joe (Orch)
0076 - Jessen, Christine (Vo)
0077 - Jessen, Jesse C. (Vo)
0078 - Jessen, Karen (Vo)
0079 - Jessop, Lillian (Vo)
0080 - Jessop, Roland (Sax)
0081 - Jetter, Alice (Vo)
0082 - Jewell, Dorothy (Vo)
0083 - Jewett, Dorothy (Vo)
0084 - Jewett, Robert (Vo)
0085 - Joas, Dorothy (Vo)
0086 - Joel, Edna (Vo)
0087 - Johansen, Alice (Vo)
0088 - John, Kathleen (Vo)
0089 - Johns, Alice (Pn)
0090 - Johns, Cyril (Vo)
0091 - Johns, Iris (Vo)
0092 - Johns, Louis Edgar (Mu)
0093 - Johansen, Wilhelmina (Vo)
0094 - Johnsen, Adele (Pn)
0095 - Johnsen, Alice (Vo)
0096 - Johnsen, Janet (Vo)
0097 - Johnson, Arthur (Vo)
0098 - Johnson, Audrey (Vo)
0099 - Johnson, Betty Standish (Vo)
0100 - Johnson, Carl (Tu, Vo)
0101 - Johnson, Carol (Acc)
0102 - Johnson, Charles A (Pn)
0103 - Johnson, Dolores (Vo)
0104 - Johnson, Dorothy (Vo)
0105 - Johnson, Edward (Unspecified)
0106 - Johnson, Elizabeth (Vo)
0107 - Johnson, Elsie (Vo)
0108 - Johnson, Ethelmae (Vo)

J

0109 - Johnson, Frank (Vo, Cl)
0110 - Johnson, Freddie (Pn)
0111 - Johnson, Hail (Mu, Arr)
0112 - Johnson, Haldor (Vo)
0113 - Johnson, Harry (Tp)
0114 - Johnson, Helen Noetling (Or, Ch)
0115 - Johnson, Ida (Vo)
0116 - Johnson, Ingrid (Vo)
0117 - Johnson, Jeanette (Vo, Orch)
0118 - Johnson, Mary (Vo)
0119 - Johnson, Joseph (Vo)
0120 - Johnson, Judy (Vo)
0121 - Johnson, Leah (Vo)
0122 - Johnson, Lee (Vo)
0123 - Johnson, Margaret (Vo)
0124 - Johnson, Marjorie (Vo)
0125 - Johnson, Martha (Vo)
0126 - Johnson, Nancy (Vo)
0127 - Johnson, Naomi (Vo)
0128 - Johnson, Patricia (Pn)
0129 - Johnson, Shirley (Fl)
0130 - Johnson, Sonja (Vo)
0131 - Johnson, Susan (Vo)
0132 - Johnson, Thure (Vo)
0133 - Johnson, Walter N. (Ch)
0134 - Johnson, Winston (Tp)
0135 - Johnston, Diane (Pn)
0136 - Johnston, Doris (Vo)
0137 - Johnston, Ella (Vo)
0138 - Johnston, George (Tp)
0139 - Johnston, Howard (Vo)
0140 - Johnston, Jane (Vo)
0141 - Johnston, Louise Abbott (Pn)
0142 - Johnston, Robert (Vo)
0143 - Johnston, Virginia (Pn)
0144 - Jolif, Norman (Vi)
0145 - Jonas, Priscilla (Pn)
0146 - Jones, Albennie (Vo)
0147 - Jones, Addie (Vo)
0148 - Jones, Bill (Tp)
0149 - Jones, Consuella (Vo)
0150 - Jones, Daisy (Vo)
0151 - Jones, Dorothy (Vo)
0152 - Jones, Evelyn (Vo)
0153 - Jones, Fanni Leslie (Vo)
0154 - Jones, Florene (Tp)
0155 - Jones, Gertrude (Vo)
0156 - Jones, Jennie (Vo)
0157 - Jones, Leslie (Or)
0158 - Jones, Levada Strickland (V5o)
0159 - Jones, Lillian (Vo)
0160 - Jones, L. Bruce (Orch)
0161 - Jones, Mabel (Vo)
0162 - Jones, Margaret (Vo)

Next page

Once upon a time . . .

J

0163 - Jones, Minnie (Vo)
0164 - Jones, Naomi (Vo)
0165 - Jones, Patsy (Vo)
0166 - Jones, Pearl C. (Vo)
0167 - Jones, Philip (Vo)
0168 - Jones, Raymond (Pn)
0169 - Jones, Ruby (Vo)
0170 - Jones, Samuel (Vo)
0171 - Jordan, Betty (Vo)
0172 - Jordan, Iris (Vo)
0173 - Jordan, Louise (Vo)
0174 - Jorgensen, Charles (Vo)
0175 - Joseph, Barbara (Vo)
0176 - Joseph, Horace (Vo)
0177 - Josephson, Hans (Vi)
0178 - Josepg, Herbert (Vi)
0179 - Joy, Jersey (Orch)
0180 - Joy, Winona (Pn)
0181 - Joyce, Clara Yocum (Vo)
0182 - Joyce, Edna (Vo)
0183 - Joyce, Naneen (Vo)
0184 - Juba, Faith (Vo)
0185 - Jubina, Stephen (Vi)
0186 - Judah, Catherine (Vo)
0187 - Judd, Clifford L. (Jr. (Vo)
0188 - Judd, Gladys (Vo)
0189 - Judd, Rosa (Vi)
0190 - Judge, Arline (Vo)
0191 - Judson, Edmund Jr. (Vo)
0192 - June, Lucille (Vo)
0193 - June, Stephen (Vo)
0194 - Jung, Ursula (Vo)
0195 - Jurek, Lark (Vi)
0196 - Jurman, Roberta (Vi)
0197 - Jurman, Vivian (Vo)
0198 - Jursek, Edith (Vo)

Continued . . . .

0199 - Jahoda, Dorothy (Vo)
0200 - Jamieson, Alex (Vo)
0201 - Janecki, Marie (Pn)
0202 - Jaworki, Walt (Orch)
0203 - Jasko, Albert (Vo)
0204 - Jensen, Barney (Vo)
0205 - Jensen, Eddie (Vi)
0206 - Jensen, Trygve (Vo)
0207 - Jerome, Jay (Orch)
0208 - Jestreby, Leslie (Cl, Vo)
0209 - Jones, Carolyn (Vo)
0210 - Joll, Sonya (Pn)
0211 - Joyal, Judith (Vo)
0212 - Joyce, Betty (Vo)
0213 - Juan, Marge Cynthia (Unspecified)

K

0001 - Keenan, Marleigh (Pn)
0002 - Keene, Viola Mack (Vo)
0003 - Keener, Gretchen (Pn)
0004 - Kegelman, Margaret (Vo)
0005 - Keisling, Frank (Pn)
0006 - Keitt, Charlane (Vo)
0007 - Keleher, Mary Ann (Vo)
0008 - Kelishek, Carolyn (Vo)
0009 - Keller, Joan (Vo)
0010 - Keller, Lynne (Vo)
0011 - Keller, Walter (Vo)
0012 - Keller, William (Pn)
0013 - Kellerman, Edward (Vi)
0014 - Kelley, Dana (Pn)
0015 - Kelley, Edward A. (Vo)
0016 - Kelley, Helen (Vo)
0017 - Kelley, Mabel Seaf (Tp)
0018 - Kelley, Patricia (Vo)
0019 - Kelley, Virginia (Vo)
0020 - Kellner, Maury (Vi)
0021 - Kellogg, Brooks (Vo)
0022 - Kellogg, Carolyn (Vo)
0023 - Kellogg, Cornelia (Vo)
0024 - Kellogg, Jimmie (Or)
0025 - Kellogg, Judy (Vo)
0026 - Kelly, Austin (Vo)
0027 - Kelly, Betty (Vo)
0028 - Kelly, Charles (Sax, Vo)
0029 - Kelly, Essie (Vo)
0030 - Kelly, Jack (Dr)
0031 - Kelly, Mabel (Vo)
0032 - Kelly, Michael (Vo)
0033 - Kelse, Anita (Vo)
0034 - Kelsen, Thomas (Vo)
0035 - Kemp, Barbara (Vo)
0036 - Kempton, Elsie (Vo)
0037 - Kempton, Ethel (Vo)
0038 - Kemple, Karen (Vo, Vi)
0039 - Kempton, Elsie (Vo)
0040 - Kempton, Janet (Vo)
0041 - Kendrick, Amelia (Pn)
0042 - Kenlow, N. E. (Vo)
0043 - Kennedy, Bob (Sax)
0044 - Kennedy, Dorothy H. (Vo)
0045 - Kennedy, Elizabeth (Vo)
0046 - Kennedy, Helen (Vo)
0047 - Kennedy, Jean (Vo)
0048 - Kennedy, John (Vo)
0049 - Kennedy, Mabel (Vo)
0050 - Kennedy, Palmer (Vo)
0051 - Kennedy, Peter (Vo)
0052 - Kenney, Marguerite (Vo)
0053 - Kent, Lorraine (Pn)
0054 - Kent, Miriam (Pn)

K

0055 - Keogh, Thomas (Cl)
0056 - Keough, David (Vo)
0057 - Kepler, Michael (Vo)
0058 - Keppler, Ellen (Pn)
0059 - Keppler, Judy (Pn)
0060 - Kerby, Rosanne (Fl)
0061 - Kern, Evelyn (Vo)
0062 - Kern, Heide (Vo)
0063 - Kern, Sylvia (Vo)
0064 - Kernick, Mary Ann (Vo)
0065 . Kerr, Patricia (Pn)
0066 - Kerr, Thomas (Vi)
0067 - Kersey, Louis C. (Tp)
0068 - Kershner, Lois (Vo)
0069 - Kerslake, Elizabeth (Vo)
0070 - Kessler, Bernard (Unspecified)
0071 - Kessler, Ferdinandn (Tp)
0072 - Kessler, Joseph (Unspecified)
0073 - Keszegi, Alexander (Vi)
0074 - Ketchel, Martin (Vo)
0075 - Ketchum, James Jr. (Vo)
0076 - Ketts, Johnny (Orch)
0077 - Keyes, Beatrice (Vo)
0078 - Keyes, Bert (Dr)
0079 - Keyes, Ellen (Pn)
0080 - Keyes, Pansey (Vo)
0081 - Kiamos, Ellie (Vi)
0082 - Kibbler, Sally (Vo)
0083 - Kibbler, Wally (Vo)
0084 - Kibertdjan, Suzanne (Vo)
0085 - Kidd, Martha (Vo)
0086 - Kidney, Nancy (Vo)
0087 - Kielb, Cecelia (Vo)
0088 - Kiernan, James (Vo)
0089 - Kiessling, Felix (Vl)
0090 - Kilburn, Norman (Tp)
0091 - Kilewin, Leo (Vi)
0092 - Killam, Maude (Pn)
0093 - Killbride, George (Vo)
0094 - Killian, John A. (Vo)
0095 - Kilpatrick, Elaine (Vo)
0096 - Kilroy, Al (Pn, Vo)
0097 - Kim, Phyllis (Pn)
0098 - Kimball, Tom (Vo)
0099 - Kimmerer, Dorothy (Vo)
0100 - Kindt, Allen (Pn)
0101 - King, Barbara Mac Donald (Vo)
0102 - King, Chris (Unspecified)
0103 - King, Dennis (Vo)
0104 - King, Ethel (Pn)
0105 - King, George (Vo)
0106 - King, Helen (Vo)
0107 - King, James (Vo)
0108 - King, Juanita (Vo)

Next page

Once upon a time . . .

K

0109 - King, Larry (Or)
0110 - King, Loretta (Vo)
0111 - King, Patricia (Vo)
0112 - King, Peggy (Vo)
0113 - King, Robert (Vo)
0114 - King, Timothy (Cl)
0115 - King, William (Or, Ch)
0116 - Kingsland, Edith (Vo)
0117 - Kingston, Doris (Vo)
0118 - Kingzett, Ruth (Vo)
0119 - Kinsey, Barbara (Vo, Or)
0120 - Kinzell, David (Tympani)
0121 - Kipp, Herbert (Unspecified)
0122 - Kipp, Robert (Vo)
0123 - Kippins, Lemuel (Vo)
0124 - Kiraly, Marie Adele (Pn)
0125 - Kirby, Audrey (Vo)
0126 - Kirches, Edith Marie (Vo)
0127 - Kirchin, Karen (Vi)
0128 - Kirk, Albert (Vo)
0129 - Kirk, Andy (Sax, Orch)
0130 - Kirkam, Thomas (Ho)
0131 - Kirkbye, Charlotte (Vo)
0132 - Kirkland, Rosalind (Vo)
0133 - Kirkpatrick, Robert (Vo)
0134 - Kirnard, Robert (Vo)
0135 - Kirsch, Leonard (Vo)
0136 - Kirsch, Miriam (Pn)
0137 - Kirschbaum, Garrie (Vo)
0138 - Kirschmeyer, Raymond (Cl)
0139 - Kirsten, Dorothy (Vo)
0140 - Kirven, Betty Ann (Unspecified)
0141 - Kirwan, Eleanor (Man)
0142 - Kisko, Dorothy (Vo)
0143 - Kissick, Marilyn (Pn)
0144 - Kitchen, Artis A. (Vo)
0145 - Kitchen, F. H. (Unspecified)
0146 - Klaas, Nancy (Vo)
0147 - Klaffky, Helen (Vo)
0148 - Klami, Alfred (Vo)
0149 - Klapper, Anna (Vo)
0150 - Klapper, William (Ba)
0151 - Klatzkin, Morris (Vi)
0152 - Kleeman, Paul (Vo)
0153 - Kleet, Eileen (Vo)
0154 - Klein, Eith (Vo)
0155 - Klein, Gertrude (Vo)
0156 - Klein, Helen (Pn)
0157 - Klein, Ida (Vo)
0158 - Klein, Maxine (Pn)
0159 - Klein, May (Vo)
0160 - Klein, Nettie (Vo)
0161 - Klein, Norma (Vo)
0162 - Klein, Viola (Vo)

K

0163 - Kleinpeter, Irene (Vo)
0164 - Kletz, Philip (Vi)
0165 - Kliesra, Jack (Vo)
0166 - Kline, Helen (Pn)
0167 - Kline, Olive (Vo)
0168 - Klipp, Doris (Vo)
0169 - Klostmeyer, Gloria (Vo)
0170 - Klumpe, Alice (Vo)
0171 - Knaefler, Mary Ann (Unspecified)
0172 - Knapp, Nancy (Vo)
0173 - Kneer, Frederick (Vi)
0174 - Kniffen, marilyn (Vo)
0175 - Knight, Joe (Pn)
0176 - Knight, Sadie (Vo)
0177 - Knishkowy, Emanuel (Vi)
0178 - Knopf, Helen (Pn)
0179 - Knopf, Nancy (Vo)
0180 - Knorr, Emil (Ce)
0181 - Knorr, Susan (Vo)
0182 - Knowles, Eleanor (Vo)
0183 - Knowles, Paul (Vo)
0184 - Knowlton, Dorothy (Vo)
0185 - Knox, Mamie (Vo)
0186 - Knox, William (Pn)
0187 - Kobb, Walter Unspecified)
0188 - Koch, Judith (Vi)
0189 - Kochiss, Joy (Vo)
0190 - Kochiss, Sylvia (Vo)
0191 - Kock, John (Vl)
0192 - Koda, Michael (Vo)
0193 - Koehler, Herbert (Fl)
0194 - Koenig, Amy (Cl)
0195 - Koenig, Anita (Unspecified)
0196 - Koenig, Josephine (Vo)
0197 - Koenig, Walter (Orch)
0198 - Koener, Gil (Sax)
0199 - Koerner, Adam (Vo)
0200 - Koerner, Alice (Pn)
0201 - Koerner, Meg (Ce)
0202 - Kohany, Bob (Ho)
0203 - Kohler, Arnold (Vo
0204 - Kohlman, Constance (Vo)
0205 - Kohlmetz, Ernest (Unspecified)
0206 - Kohn, Henry (Vi)
0207 - Kohn, Lenore (Vo)
0208 - Kohno, Michiko (Pn)
0209 - Kohut, Maureen (Vo)
0210 - Kokalis, George (Vo)
0211 - Kokell, Ruth (Vo)
0212 - Koki, Bill (Vo)
0213 - Kolleger, Balbina (Vo)
0214 - Kollmar, Marjorie (Vo)
0215 - Kollmer, Mary Lou (Vi)
0216 - Kolok, James (Vo)

K

0217 - Koltun, Alexander (Vi)
0218 - Kondziela, Stanley (Bass)
0219 - Konold, Andrew (Or)
0220 - Koons, Henry C. (Ch)
0221 - Kopf, Jane (Vo)
0222 - Kopf, Leo (Mu, Orch)
0223 - Kopf, Leon Sr. (Vo)
0224 - Koplinka, George (Vo)
0225 - Koplinka, Raymond (Vo)
0226 - Kopp, Lawrence (Vi)
0227 - Kopser, Pat (Vo)
0228 - Kord, Al (Orch)
0229 - Korell, Bruno (Vo)
0230 - Koren, Lee (Vo)
0231 - Korf, Robert (Vo)
0232 - Korn, Morton (Vo)
0233 - Korjus, Miliza (Vo)
0234 - Koroppsak, Lynne (Vo)
0235 - Kortchak, Hugo (Orch)
0236 - Koscherak, Justine (Vo)
0237 - Koscinski, Joan (Vl)
0238 - Kosich, Martin (Vo)
0239 - Koss, Elinor (Vo)
0240 - Kosser, Lillian (Pn)
0241 - Kostanoski, Alfred (Ce)
0242 - Kostenki, Maryan (Vi)
0243 - Koster, William (Vo)
0244 - Kostizik, Stephen (Vi)
0245 - Koszkowski, Henry (Acc)
0246 - Kotch, Arthur (Vl)
0247 - Kotch, Irwin (Unspecified)
0248 - Kotel, Margaret (Vi)
0249 - Kovacs, Alex (Vi)
0250 - Kovacs, Joseph (Vi)
0251 - Kovacs, Robert (Sax)
0252 - Kovacs, Walter (Bass)
0253 - Kovalewski, Joseph (Vi)
0254 - Kovar, Rose (Vo)
0255 - Kowalski, Emily (Pn)
0256 - Kowalski, William (Vo)
0257 - Kowats, Nancy (Pn)
0258 - Kraft, Leon (Pn)
0259 - Kraft, Ray (Vo)
0260 - Kral, Eugenia (Vo)
0261 - Krall, Heidi (Vo9
0262 - Kramer, Alex (Tb)
0263 - Kramer, Arthur (Vo)
0264 - Kramer, Bessie (Pn)
0265 - Kramer, Elsa (Vo)
0266 - Kramer, Sammy (Vi)
0267 - Kramer, Walter (Vi)
0268 - Kranyak, Donald (Vo)
0269 - Kratka, Nicholas (Orch)
0270 - Kratzer, Mary (Vo)

Next page

Once upon a time . . .

K

0271 - Krauchuk, Helen (Vo)
0272 - Krause, Louis T. (Vi)
0273 - Krause, Stafford (Vo)
0274 - Krauss, Isabel (Vo)
0275 - Krauss, Minnie (Vo)
0276 - Krauss, Pearl (Vo)
0277 - Kravitz, Sally (Vo)
0278 - Krechmer, Billy (Orch)
0279 - Kredman, Frances (Vo)
0280 - Kreinin, Joseph (Vi, Mu)
0281 - Keise, Gladys (Vo)
0282 - Kremer, Isa (Vo)
0283 - Krens, Theresa (Ch)
0284 - Kresan, Jennie (Vo)
0285 - Krespach, Olive (Pn)
0286 - Kriegshaber, Betsy (Pn)
0287 - Krier, Dorothy (Vo)
0288 - Kripicka, Frank (Vi)
0289 - Kristoph, Dorothy (Vo)
0290 - Krois, Arline (Ce, Vl)
0291 - Krokowsky, Minna (Vi)
0292 - Kroll, Hannah (Vo)
0293 - Kroll, Louis (Ch)
0294 - Kromer, Karl (Vo)
0295 - Kronick, Julia (Vo)
0296 - Kronmel, Joan (Pn)
0297 - Krop, Leila (Vo)
0298 - Kross, Sebastian (Vi)
0299 - Krousse, Max (Vl)
0300 - Krueger, Julius H. (Vo)
0301 - Krueger, Paul (Vo)
0302 - Krueger, Robert W. (Orch)
0303 - Krug, Alicia (Vo)
0304 - Kruger, George (Orch)
0305 - Kruger, Lillian (Vi)
0506 - Kruszynski, Barbara (Vo)
0307 - Krutosik, Henry (Vi)
0308 - Kruvant, Ethel (Vo)
0309 - Kubrickey, Ethel (Vi)
0310 - Kubricky, Caroline (Vo)
0311 - Kubricky, Ella (Vo)
0312 - Kubricky, Ethel (Vo)
0313 - Kubricky, Marie (Vi)
0314 - Kuch, Davis H. (Vo)
0315 - Kuehn, Fred (Vo)
0316 - Kuhn, Alfred (Vo)
0317 - Kuhn, Richard (Vo)
0318 - Kuhn, Robert (Fl)
0319 - Kuhlberg, Frederick (Vi)
0320 - Kulewiez, Joseph (Vo)
0321 - Kumm, Jean (Pn, Or)
0322 - Kunesch, Eileen (Pn)
0323 - Kunzel, Erich (Vo)
0324 - Kunzelman, Diane (Vo)

K

0325 - Kunzer, Eliz. (Pn)
0326 - Kupferberg, William (Tb)
0327 - Kurner, Cecile (Pn, Vo)
0328 - Kursh, Maurice (Vo)
0329 - Kurt, Joan (Woodwind)
0330 - Kurt, Melane (Vo)
0331 - Kurtz, Beatrice (Vo)
0332 - Kurtz, Dorothy (Vo)
0333 - Kurtz, Saul (Cl)
0334 - Kusanbu, Murray (Pn)
0335 - Kuskin, Charles (Ob)
0336 - Kutik, Ronald (Tp)
0337 - Kutko, Olga (Vo)
0337 - Kuttner, Madge Kormendy (Vo)
0338 - Kuver, Robert (Vo)
0339 - Kvanda, Claire (Or)

Continuated . . . .

0340 - Kabat, Ruth (Vo)
0341 - Kacer, Edward (Sax)
0342 - Kacik, Betty Thomson (Pn)
0343 - Kacon, Edward (Tp)
0344 - Kadar, Kathie (Pn)
0345 - Kadlec, John (Vo)
0346 - Kaechele, Andrew (Vo)
0347 - Kaechele, Marie (Vo)
0348 - Kahn, Irene (Pn)
0349 - Kain, Diane (Pn)
0350 - Kain, Esther (Or)
0351 - Kain, Nancy (Pn)
0352 - Kain, Patricia (Pn)
0353 - Kaise, Eugene (Fl)
0354 - Kaiser, Lacey (Vo)
0355 - Kaiser, Marie (Vo)
0356 - Kalajian, John (Ce)
0357 - Kalasky, Mary (Cl)
0358 - Kalenik, Sandra (Vo)
0359 - Kalbacker, Jean (Vo)
0360 - Kalin, Herbert (Vo)
0361 - Kall, Eleni (Pn)
0362 - Kallas, Peter (Vo)
0363 - Kalle, Theodore (Vo)
0364 - Kallen, Doris (Vo)
0365 - Kallitsi, Maria (Vo)
0366 - Kalova, Elisavita (Vi)
0367 - Kaltoy, Andy (Vo)
0368 - Kaminski, Eugenia (Vo)
0369 - Kaminski, Jean (Vo)
0370 - Kaminski, Lawrence (Vo)
0371 - Kaminski, Tom (Vo)
0372 - Kammayer, Mildred (Pn, Or)
0373 - Kammerer, Helen (Vo)
0374 - Kammerer, Marion (Vo)

K

0375 - Kammeyer, Midred (Pn)
0376 - Kamp, Henry (Vo)
0377 - Kamph, Christine (Vi)
0378 - Kamrad, John (Ce)
0379 - Kanders, Helen (Vo)
0380 - Kandetzki, John (Vo)
0381 - Kane, Dorothy (Vo)
0382 - Kane, Eileen (Vo)
0383 - Kane, Helen (Vo)
0384 - Kane, Jinny (Orch)
0385 - Kane, Mae (Vo)
0386 - Kane, Terry (Vo)
0387 - Kane, Walter (Tp)
0388 - Kanne, Raymond C. (Vo)
0389 - Kannofsky, Margaret (Vo)
0390 - Kant, Virginia R, (Ch)
0391 - Kantor, Rose (Pn)
0392 - Kapitany, Ann (Vo)
0393 - Kaplan, Anne (Unspecified)
0394 - Kaplan, Ben (Vi)
0395 - Kaplan, Benjamin (Sax)
0396 - Kaplan, Brenda (Har)
0397 - Kaplan, Evelyn (Vo)
0398 - Kaplan, Harvey (Vo)
0399 - Kaplan, Jos. (Vo)
0400 - Kaplan, Lad (Vi, Ce)
0401 - Kaplan, Renee (Vi)
0402 - Kaplan, Roselyn (Vo)
0403 - Kaplan, Stanley (Ce)
0404 - Kapp, Martin (Cl)
0405 - Kappes, John (Vo)
0406 - Kapreilian, Harry (Vo)
0407 - Karbal, Marlene (Vo)
0408 - Karch, William (Unspecified)
0409 - Karelitz, Grace Guthrie (Pn)
0410 - Karian, Frank (Vo)
0411 - Karish, Mary Ann (Vo)
0412 - Karl, Bernard (Perc)
0413 - Karns, William (Vo)
0414 - Karpich, Joseph F. (Vo)
0415 - Karps, Yvette (Vo)
0416 - Karukas, Viola (Ho)
0417 - Kasal, Ludwig (Cl)
0418 - Kase, Marilyn (Vo)
0419 - Kaskac, Andy (Dr)
0420 - Kasner, Jacques (Vi)
0421 - Kasold, William (Unspecified)
0422 - Kassin, Arnold (Vo)
0423 - Kassner, Goldie (Pn)
0424 - Kast, Kristin (Vo
0425 - Kast, Richard (Vo)
0426 - Kastberg, Marion (Vo)
0427 - Kastuck, Estelle (Vo)
0428 - Kastuck, Helen (Vi)

Next page

Once upon a time . . .

K

0429 - Katahn, Enid (Pn)
0430 - Kate, Elaine (Vo)
0431 - Katiewo, Lillian (Fl)
0432 - Katman, Esther (Vo)
0433 - Katsas, Sam (Vi)
0434 - Katz, George (Pn)
0435 - Katz, Marian (Pn)
0436 - Katz, Rose (Vo)
0437 - Kaufman, Ceal (Vo)
0438 - Kaufman, Jerry (Cl, Woodwind)
0439 - Kaufman, Olga (Vo)
0440 - Kaufman, Sylvia (Vo)
0441 - Kaulan, Marvin (Tp)
0442 - Kausch, Edward (Vi)
0443 - Kavelin, Albert (Vi)
0444 - Kay, Belle Moore (Or)
0445 - Kay, Hilda White (Vo)
0446 - Kay, Irene (Vo)
0447 - Kay, Judy (Vo)
0448 - Kay, Leonard (Vo)
0449 - Kay, Ruth (Vo)
0450 - Kaye, Georgie (Orch)
0451 - Kaye, Karen (Vo)
0452 - Kaye, Marilyne (Vo)
0453 - Kaye, Sammy (Pn, Mu, Orch)
0454 - Keach, Charles (Tb)
0455 - Keagan, Libby Jean (Vo)
0456 - Kean, Susan (Vo)
0457 - Kearn, Della (Vo)
0458 - Kearney, Irene (Vo)
0459 - Keast, Raymond (Vo)
0460 - Keates, Paxson (Fl)
0461 - Keating, Andrey (Vo)
0462 - Keating, Clare (Vo)
0463 - Keating, Grace (Vo)
0464 - Keating, Thomas (Bassoon)
0465 - Keedy, Jane (Vo)
0466 - Keedy, Robert (Pn)
0467 - Keefe, Judy (Vo)
0468 - Keefer, Karen (Vo)
0469 - Keegan, Howard (Vo)
0470 - Keegan, John (Vo)
0471 - Keen, Bernie (Orch)
0472 - Keightley, William (Vo)
0473 - Kelemencky, Julie (Vo)
0474 - Keller, Carolyn (Vo)
0475 - Keller, Margaret (Vo)
0476 - Kelley, Donald (Vo)
0477 - Kelley, Donna (Vo)
0478 - Kelly, Chris (Vo)
0479 - Kelly, Elizabeth (Vo)
0480 - Kelly, Fred (Vo)
0481 - Kelsey, Homer (Vo)
0482 - Kelsey, John (Cl)
0483 - Kelty, Charles (Vo)
0484 - Kemp, Clara (Vo)

K

0485 - Kendrick, Richard (Vo)
0486 - Kenevan, Gloria (Vo)
0487 - Kennedy, Warren J. (Vo)
0488 - Kennelly, Kathy (Vo)
0489 - Kenney, Walter B. (Vo)
0490 - Kergs, Oavla (Vi)
0491 - Kerney, Harriet (Ob)
0492 - Kerr, Saida (Vo)
0493 - Keutzer, Clyde (Vo)
0494 - Kiely, Elsie (Vo)
0495 - Kiersky, Joseph F. Jr. (Vo)
0496 - Kiks, Elfrieda (Pn)
0497 - King, Johnny (Sax)
0498 - King, William A. (Vo)
0499 - King, Yvonne (Vo)
0500 - Kinkley, Jeannette (Vi)
0501 - Kinsella, Susann (Vo)
0502 - Kinsella, William (Vo)
0503 - Kintner, David (Tp)
0504 - Kipker, William F. (Vo)
0505 - Kipp, Irvin V. (Vo)
0506 - Kirali, Sandra (Vo)
0507 - Kirley, Lavinia (Vo)
0508 - Kirkley, Patricia (Vo)
0509 - Kischel, Geraldine (Pn)
0510 - Kitzinger, Fritz (Pn)
0511 - Kizis, Joan (Vo)
0512 - Kjellgren, Mike (Sax)
0513 - Kjellmark, Douglas (Pn)
0514 - Kjellmark, Erick (Pn)
0515 - Kleban, Lois (Vo)
0516 - Kleber, George (Vi)
0517 - Kleff, Bobby (Sax)
0518 - Klein, Mary Ellen (Vo)
0519 - Kleckley, Kathryn ((Pn)
0520 - Klinge, Katherine Vo)
0521 - Klinger, Gail (Vo, Pn)
0522 - Knapp, Beatrice (Vo)
0523 - Knapp, Frank (Sax)
0524 - Knauth, Carol (Vo)
0525 - Kneeshaw, Julia (Vo)
0526 - Kniernn, Anna (Pn)
0527 - Knight, Barbara (Vo)
0528 - Knitter, Consuelo (Vo)
0529 - Kobelin, Sandra (Tp)
0530 - Koenig, William (Vo)
0531 - Kochis, Yolanda (Vo)
0532 - Kolb, Barbara (Vo)
0533 - Kolber, Milton (Vo)
0534 - Koleszar, Frank (Vo)
0535 - Komlos, Sharon (Vo)
0536 - Kopnicky, Margaret (Vo)
0537 - Kopcha, Joan (Pn)
0538 - Kor, Irving (Vo)
0539 - Kornahrens, Gladys A. (Vo)
0540 - Kovach, Eva (Vi)

K

0541 - Koyacs, Diane (Vo)
0542 - Kozlosky, Ronnie (Vo)
0543 - Kozusko, Colete (Ce)
0544 - Krall, Heidi (Vo)
0545 - Krahmer, Judith (Ob)
0546 - Kranyik, Patricia (Vo)
0547 - Kranpitz, Eleanor Sandra (Vo)
0548 - Kratzer, Miriam (Vo)
0549 - Kronske, Mary (Vo)
0550 - Krug, Elizabeth (Vo)
0551 - Krumenacher, Helen (Vo)
0552 - Kruse, Eleanor (Vo)
0553 - Kruzski, Edward (Vo)
0554 - Kubiznak, Vernie (Vo)
0555 - Kudless, Elizabeth (Vo)
0556 - Kujan, Ella (Vo)
0557 - Kujan, John (Unspecified)
0558 - Kunicki, Raymond (Vi)
0559 - Kurat, Joe (Orch)
0560 - Kurkewicz, Walter (Ch)
0561 - Kurkhill, Diane A. (Vo)
0562 - Kurkhill, Reva (Vo)
0563 - Kutel, Patricia (Vo)
0564 - Kwasnaza, Daniel (Tp)
0565 - Kvande, Claire (Or)

L

0001 - La Belt, Ruth (Vo)
0002 - La Candia, Joseph (Orch)
0003 - La Croix, Aurore (Pn)
0004 - La Dore, Mildred (Vo)
0005 - La Fontaine, Henry (Vo)
0006 - La Marca, Donald (Unspecified)
0007 - La Morte, Gloria (Vo)
0008 - La Morte, Lillian (Vo)
0009 - La Penna Donald (Dr)
0010 - La Rosa, Anna (Vo)
0011 - La Rosa, Austin (Vo)
0012 - La Rosa, Lena (Or)
0013 - La Rotunda, Pat (Gu)
0014 - La Rue, Thomas (Vo)
0015 - La Valle, Paul (Orch)
0016 - La Versa, James (Vo)
0017 - La Versa, Marie (Vo,Vi)
0018 - Le Blanc, Donald (Vo)
0019 - Le Cara, Nancy (Vo)
0020 - Le Chien,Frank (Vo)
0021 - Le Count, F. Taylor (Vo)
0022 - Le Donne, Alexander (Vo)
0023 - Le Donne, Renaldo (Vo)
0024 - Le Garr, C. F. (Vo)
0025 - Le Porte, Robert (Vo)
0026 - Le Rea, Virginia (Vo)
0027 - Le Viness, Elmer (Vo)
0028 - Li Calzi, Nicola (Cl)
0029 - Li Causi, Joe (Cl)

Next page

Once upon a time . . .

L

0030 - Li Volsi, Frank (Pn)
0031 - Lo Franco, Nini (Pn)
0032 - Lo Parco, Nancy (Vo)
0033 - Lo Serro, Vincent (Vo)
0034 - Lo Serro, Vivian (Vo)
0035 - Laber, Eugenie (Vo)
0036 - Labrie, Lorraine (Vo)
0037 - Labromo, Ezio (Vo)
0038 - Labson, Catl (Pn)
0039 - Lacagnina, Patsy (Vo)
0040 - Lacey, John (Vo)
0041 - Lachman, Barbara (Vi)
0042 - Lacik, Joseph (Unspecified)
0043 - Lacy, Winogene (Vo)
0044 - Ladell, Vince (Vo)
0045 - Laemmel, Bill (Vo)
0046 - Laemmel, Linda (Vo)
0047 - Lagone, Frank (Sax)
0048 - Laimbeer, Frank (Vo)
0049 - Laimbeer, Jack (Vo)
0050 - Laimbeer, William (Vo)
0051 - Laird, Gertrude (Vo)
0052 - Laird, Frank (Vi)
0053 - Laitin, Bernice (Vo)
0054 - Lake, Gertrude (Vo)
0055 - Lalloway, Christopher (Vo)
0056 - Lally, Miriam (Vo)
0057 - Lamb, Blanche (Vo)
0058 - Lamb, Frank (Vo)
0059 - Lambe, Elsie (Pn)
0060 - Lambert, Betty (Vo)
0061 - Lambert, Laverne (Vo)
0062 - Lamkin, J. Russell (Vo)
0063 - Lampman, Else (Pn, Vo, Arr)
0064 - Lamprey Sue (Vo)
0065 - Lana, Libero (Ce)
0066 - Lancaster, Charlotte (Vo)
0067 - Lancaster, Joan (Vo)
0068 - Lanclos, jean (Pn)
0069 - Land, Joan (Pn)
0070 - Landau, Carl (Bass)
0071 - Lande, Anne (Vo)
0072 - Lande, Kay (Vo)
0073 - Landes, Richard (Vi)
0074 - Landi, Esther (Vo)
0075 - Landi, Ralph (Vo)
0076 - Landow, Max (Pn)
0077 - Landrum, Dessie (Vo)
0078 - Landseidel, Robert (Vo)
0079 - Lane, Bea (Vo)
0080 - Lane, Chelly (Vo)
0081 - Lane, Chic (Vo)
0082 - Lane, David (Vo)
0083 - Lane, Kenneth (Vo)

L

0084 - Lane, William (Cl)
0085 - Lang, Arthur H. Jr. (Vo)
0086 - Lang, Dorothy (Vo)
0087 - Lang, John (Vo)
0088 - Langalis, Charles (Unspecified
0089 - Langenhan, Christine (Vo)
0090 - Langen, Walter (Vo)
0091 - Langfelder, Margaret (Vi)
0092 - Langley, Neva (Pn)
0093 - Langman, Bertha 8Vo)
0094 - Lanin, Jay (Fl)
0095 - Laning, George (Vi)
0096 - Lanning, William (Unspecified)
0097 - Lannutti, Arthur (Bassoon)
0098 - Lanz, Frank (Vo)
0099 - Lanz, Louis (Vi)
0100 - Lanzer, Therese (Vo)
0101 - Lanzilotti, Anthony (Vo)
0102 - Lapham, Eva (Vo)
0103 - Lapham, Robert (Sousaphone)
0104 - Lapinski, Marie (Vi)
0105 - Lapolla, Louis (Vi)
0106 - Lapp, Herbert (Vo)
0107 - Larkin, Barbara (Pn)
0108 - Larkin, Edward (Vo)
0109 - Larkin, F. Victor (Vo)
0110 - Larks, Mello (Vo)
0111 - Larned, Michael (Unspecified)
0112 - Larned, Ruth (Vo)
0113 - Larsen, Carrie (Vo)
0114 - Larsen, Elizabeth (Vo)
0115 - Larsen, Joan (Vo)
0116 - Larsen, Mildred (Vo, Ch)
0117 - Larsen, Tom (Vo)
0118 - Larsen, William (Vo)
0119 - Larson, David (Vo)
0120 - Larson, Lilian (Vo)
0121 - Larson, Marilyn (Unspecified)
0122 - Larson, Ruth Ellen (Pn)
0123 - Lasker, Josephine (Vi)
0124 - Laskey, Irving (Dr)
0125 - Latanzio, Karan (Unspecified)
0126 - Latella, Daniel (Gu)
0127 - Latella, Joanne (Vo)
0128 - Laterra, Richard (Tb)
0129 - Latham, Anna (Vo)
0130 - Latoff, Telma (Ce)
0131 - Lattanzi, Larry (Vo)
0132 - Lattimor, Francis (Vo)
0133 - Laufkoetter, Karl (Vo)
0134 - Launer, Beatrice (Vi)
0135 - Laurent, David (Bass)
0136 - Lauria, Joseph (Sax)
0137 - Laurie, Mimi (Vi, Vo)

L

0138 - Laurie, Susan (Vo)
0139 - Lauritano, Nancy (Vo)
0140 - Lautrup, Charles (Orch)
0141 - Lautz, John (Vo)
0142 - Lavarna, Vincent (Vi)
0143 - Laverty, Muriel (Vo)
0144 - Lavis, Janet (Vo)
0145 - Lavitsky, Sam (Vo)
0146 - Lawry, David (Unspecified)
0147 - Lawless, Ruth (Vo)
0148 - Lawrance, Anne (Vo)
0149 - Lawrence, Claire (Pn, Acc)
0150 - Lawrence, Edith (Vo)
0151 - Lawrence, Sandy (Unspecified)
0152 - Lawrence, Walter (Vo)
0153 - Lawrence, Willard D. (Ce)
0154 - Lawson, Emma (Vo)
0155 - Lawson, John W. (Vo)
0156 - Lawton, Charles (Vo)
0157 - Laychak, Francis (Vi)
0158 - Layne, Chick, (Vo)
0159 - Layne, Tommy (Vo)
0160 - Layton, Bessie (Vo)
0161 - Lazarus, Jilian (Vi)
0162 - Lazowsky, Olga (Vo)
0163 - Lea, Andrea (Vo)
0164 - Leach, Mary (Vo)
0165 - Leach, Ray (Vo)
0166 - Leahy, John (Vo)
0167 - Leahy, Madelyn (Vo)
0168 - Leak, Laura (Ch)
0169 - Leake, Peggy (Vo)
0170 - Leary, Marie (Vo)
0171 - Leavens, Ray (Pn)
0172 - Leavy, William (Vo)
0173 - Lebow, Howard Miles (Pn)
0174 - Leclerc, Theresa (Vo)
0175 - Lecourt, Ruth (Pn)
0176 - Leddy, Rhea (Vo)
0177 - Leder, Paulette (Vo)
0178 - Lee, Alma (Vo)
0179 - Lee, Betty (Vo)
0180 - Lee, Bill (Bass)
0181 - Lee, Change (Vo)
0182 - Lee, Cynthia (Pn)
0183 - Lee, Gene (Vo)
0184 - Lee, Jean (Pn)
0185 - Lee, Joan (Vo)
0186 - Lee, Kae (Or)
0187 - Lee, Nancy (Vo)
0188 - Lee, Richard (Pn)
0189 - Lee-Lova, Tania (Vi)
0190 - Leech, Nancy (Pn)
0191 - Leeds, Rufus (Cl)

Next page

Once upon a time . . .

L

0192 - Leefeldt, Carrol (Vi)
0193 - Leefeldt, Dorothy (Vo)
0194 - Leeson, Daniel (Cl)
0195 - Leftwich, Richard (Ho)
0196 - Legge, Bernice (Ce)
0197 - Legrand, Casper (Vo)
0198 - Lehmkuhl, Martha (Vi)
0199 - Lehnert, Edith (Vo)
0200 - Lehrmann, Ingrid (Vo)
0201 - Leib, John (Dr)
0202 - Leibensberger, Sara Louise (Vo)
0203 - Leiber, Joseph (Vi)
0204 - Leibert, Maryette (Vo)
0205 - Leibfarth, Nancy (Vo)
0206 - Leidenfrost, Adele (Pn)
0207 - Leiggi, Alfonso (Unspecified)
0208 - Leiggi, Peter (Unspecified)
0209 - Leigh, Carol L. (Ce)
0210 - Leight, Russell (Tb)
0211 - Leighton, Charles (Unspecified)
0212 - Leiman, Patricia (Vi)
0213 - Lein, David (Vi)
0214 - Lein, Levine (Bass)
0215 - Leister, David (Vo)
0216 - Leizer, Ray (Pn)
0217 - Leland, Bob (Vo)
0218 - Lellie, Grace (Vo)
0219 - Leman, J. W. F. (Orch)
0220 - Lemay, Oscar (Vi)
0221 - Leniban, Thomas (Vo)
0222 - Leninger, Heinz (Acc)
0223 - Lennon, francis (Vo)
0224 - Lenorak, Elizabeth (Vo)
0225 - Lent, Jimmy (Orch)
0226 - Lent, Murray M. (Vo)
0227 - Lentz, John (Pn)
0228 - Lenz, Nina (Vo)
0229 - Leonard, Edwin (Vo)
0230 - Leonard, Elizabeth (Perc)
0231 - Leonard, Frank (Orch)
0232 - Leonard, Lillian (Vo)
0233 - Leonard, Suzanne (Vo)
0234 - Leonard, Tom (Unspecified)
0235 - Leonard, Tony (Sax, Vo)
0236 - Leonardo, Michael (Ce)
0237 - Leone, Splendona (Pn)
0238 - Leonetti, Tommy (Vo)
0239 - Leopold, Ruth (Pn)
0240 - Leopold, Victor (Cl)
0241 - Lerner, Tina (Pn)
0242 - Lesch, Carl (William (Vo)
0243 - Lesch, Helen (Vo)
0244 - Lessberg, Jack (Bass)
0245 - Lessner, Sidney (Vi)

L

0246 - Lesser, Marcia (Vo)
0247 - Leszezynski, Charlotte (Vo)
0248 - Lethbridge, Althea (Vo)
0249 - Lethbridge, Valerie (Vo)
0250 - Letsch, Donald (Tp)
0251 - Letsch, Ronald (Co)
0252 - Leu, Dorothy (Pn)
0253 - Leuba, Evelyn (Vi)
0254 - Levan, Louis (Vi)
0255 - Leveille, Barbara (Pn)
0256 - Levenson, Sylvia (Pn)
0257 - Leventhal, Robert (Vo)
0258 - Levin, Nancy (Vo)
0259 - Levine, Joe (Cl)
0260 - Levine, Maier (Unspecified)
0261 - Levine, Matty (Pn)
0262 - Levine, Steve (Vo)
0263 - Levister, Dick (Unspecified)
0264 - Levitt, Elaine (Vo)
0265 - Levy, Ann (Ce)
0266 - Levy, Helen (Vo)
0267 - Levy, Vera (Pn)
0268 - Lewandowski, Dolores (Acc)
0269 - Lewing, Adele (Pn)
0270 - Lewis, Aryann (Pn)
0271 - Lewis, Belle (Vo)
0272 - Lewis, Charlotte (Vo)
0273 - Lewis, Elizabeth (Vo)
0274 - Lewis, Florine (Vo)
0275 - Lewis, Frances P. (Vo)
0276 - Lewis, Frank (Pn)
0277 - Lewis, Gene (Ob)
0278 - Lewis, Lanette (Vi)
0279 - Lewis, Leonard J. (Ce)
0280 - Lewis, Oswald (Vo)
0281 - Lewis, Rosalie (Ce)
0282 - Lewis, Wilda (Unspecified)
0283 - Lewy, Lilian (2Vi)
0284 - Leyck, Joan (Vo)
0285 - Leyder, Norman (Orch)
0286 - Leyon, Jane (Pn)
0287 - Leyra, Tom (Pn)
0288 - Libano, Constance (Vo)
0289 - Libeau, Ralph (Ob)
0290 - Liberatore, Dora (Vo)
0291 - Liberatore, Paul (Vo)
0292 - Lichtenstein, Terry (Bass)
0293 - Licursi Frank (Vo)
0294 - Liddane, Grace M. (Vo)
0295 - Lidman, Edwin (Vo)
0296 - Liebowitz, Sol (Vo)
0297 - Liebs, Louis (Vo)
0298 - Lifkin, Seymour (Pn)
0299 - Lifton, Walter (Vi)

L

0300 - Liggio, John (Vo)
0301 - Liivak, Evi (Vi)
0302 - Lille, Samuel J. Vo)
0303 - Liller, Otto (Ch)
0304 - Lillie, Bea (Vo)
0305 - Lilly, Joseph L. (Vl)
0306 - Lilyan, Dorothy (Pn)
0307 - Limmer, Eleanor (Pn)
0308 - Lincer, William (Vl)
0309 - Lincoln, Carolyn (Vo)
0310 - Lincoln, Mary (Vo)
0311 - Lindberg, Edwin H. (Vo)
0312 - Lindborg, Lydia (Vo)
0313 - Lindeman, Lee (Co)
0314 - Linden, Bernard (Vl)
0315 - Lindquist, Ruth (Vo)
0316 - Lindsay, Virginia (Vo)
0317 - Lindsey, Jerome (Vo)
0318 - Lindstrom, Leonard (Vi)
0319 - Lindsy, Patricia (Vo)
0320 - Link, Eugene (Vo)
0321 - Linn, Roberta (Vo)
0322 - Lins, Maryanne (Vo)
0323 - Linsley, Barbara (Pn)
0324 - Liotard, Margaret (Vo)
0325 - Lipcon, Dora (Vi)
0326 - Lipel, Antoinette (Vo)
0327 - Lipinsky, Adolph (Vo)
0328 - Lipinsky, Edward (Vo)
0329 - Lippencott, Edith (Bass)
0330 - Lipusz, Mary (Vi)
0331 - Lischin, Jay (Sax)
0332 - Lish, Beverly (Bassoon)
0333 - Liskin, Alexander (Vo)
0334 - Liss, Fred (Vo)
0335 - Lissenden, Grace (Or)
0336 - Lister, Clarence O. (Vo)
0337 - Lister, Patricia (Vo)
0338 - Litt, Mortimer M. (Pn)
0339 - Little Edith (Vo)
0340 - Little Eleanor (Vo)
0341 - Little John, Andrew S. III (Vo)
0342 - Little Leland (Tp)
0343 - Litts, Marion (Vo)
0344 - Litvin, Eddie (Or)
0345 - Liva, William (Vi)
0346 - Livant, Ruth (Vo)
0347 - Lively, Wilemae (Vo)
0348 - Livian, Leila (Vo)
0349 - Livingston, Lorna (Vo)
0350 - Livingston, Martha (Pn)
0351 - Livingston, Ruth (Vo)
0352 - Lizzio, Rosaria (Co)
0353 - Lloyd, Catherine (Pn)

Next page

Once upon a time . . .

L

0354 - Lloyd, Daniel (Vo)
0355 - Lloyd, Lillian (Vo)
0356 - Lloyd, Mary (Vi)
0357 - Llufrio, A. V. (Unspecified)
0358 - Lobdell, Ernest (Pn)
0359 - Locke, Mary Ann (Vi)
0360 - Lockett, Addison (Unspecified)
0361 - Lockett, James (Vo)
0362 - Lockhart, Lucille (Vo)
0363 - Lockwood, Ellen (Unspecified)
0364 - Lockwood, Hilton (Vi
0365 - Lockwood, Richard (Co)
0366 - Loeb, Suzanne (Pn)
0367 - Loede, Augusta (Vo)
0368 - Loeffler, Emma (Vo)
0369 - Loesch, George (Unspecified)
0370 - Loescher, Fred (Vo)
0371 - Logan, Bob (Orch)
0372 - Logan, Harold
0373 - Loglisci, Joe (Unspecified)
0374 - Lokerbury, Carl (Vi)
0375 - Lokerbury, Mary (Vo)
0376 - Loman, Gino (Vo)
0377 - Lomas, Arline (Vo)
0378 - Lombardi, Ada (Pn)
0379 - Lombardo, Diane (Vo)
0380 - Long, Alice (Vo)
0381 - Long, Cecilia (Vo)
0382 - Long, Dorothy (Vo)
0383 - Long, Tyler (Vo)
0384 - Long, Vera (Unspecified)
0385 - Longas, Federico (Pn)
0386 - Longo, Mary (Acc)
0387 - Longstaff, F. Bradley (Vi, Vo)
0388 - Longworth, Gloria (Vo)
0389 - Longyear, Joan (Vi, Pn)
0390 - Loockwood, Jean (String bass)
0391 - Loomis, Jacqueline (Pn)
0392 - Loop, James (Vo)
0393 - Loos, Alexander (Vi)
0394 - Loper, Doris (Vo)
0395 - Lor, Denise (Vo)
0396 - Lord, John (Vo)
0397 - Lord, Marian (Vo)
0398 - Lorenson, Wilma (Vo)
0399 - Lorenz, Lee (Unspecified)
0400 - Lorch, George (Vo)
0401 - Loro, Joe (Har)
0402 - Loro, Peter (Vi)
0403 - Losnick, Matt (Vo)
0404 - Losty, Mary (Vo)
0405 - Lotsch, Dorothy (Vo)
0406 - Lotsch, Ethel (Vo)
0407 - Lotsko, Jean (Vo)

L

0408 - Lotz, Martha (Vo)
0409 - Louden, John (Vo)
0410 - Loughery, Hannah (Vo)
0411 - Loughery, Mary (Vo)
0412 - Loughlin, Walter (Vi)
0413 - Love, Barbara (Vo)
0414 - Love, Carolyn (Vo)
0415 - Love, John (Vi)
0416 - Lovegrove, Susan (Vo)
0417 - Lovelace-Mc Lane, Henrietta (Vo)
0418 - Loveland, Richard (Or)
0419 - Lowe, John (Tb)
0420 - Lowe, Mendell (Gu)
0421 - Lowe, Walter (Vo)
0422 - Lowell, John L. (Vo)
0423 - Lowman, Evelyn (Vo)
0424 - Lown, Irene C. (Vo)
0425 - Lown, Leonard (Ho)
0426 - Lowry, Joseph (Vo)
0427 - Lowther, Alice (Ho)
0428 - Lozano, Pedro (Tb)
0429 - Lozier, Norma (Vo)
0430 - Lubarsky, Rosalie (Pn)
0431 - Lubimova, Tamara (Pn)
0432 - Lubova, Tania (Vi)
0433 - Lubschutz, Lea (Vi)
0434 - Lucas, Ann (Vo)
0435 - Lucas, Helen (Vo)
0436 - Lucas, Joe (Gu)
0437 - Lucas, Louise (Vo)
0438 - Lucas, Rose Marie (Vo)
0439 - Lucas, Tommy (Vo)
0440 - Lucas. Valerie (Vo)
0441 - Luciani, Sonny (Vo)
0442 - Luckstone, Harold (Vo)
0443 - Luena, Jean (Ce, Vl)
0444 - Lucas, Vera (Vo)
0445 - Lucatorto, Benjamin (Vo)
0446 - Lucci, Joseph (Vi)
0447 - Luchansky, Bud (Acc)
0448 - Luchini, Johnny (Orch)
0449 - Lucibello, Norma (Vo)
0450 - Luckenbill, John (Orch)
0451 - Ludgin, Chester (Vo)
0452 - Ludwig, Arlene (Vo)
0453 - Ludwig, Luann (Vo)
0454 - Ludwig, Sonya (Acc, Pn, Vo)
0455 - Lukacs, Yolanda Vaczi (Pn)
0456 - Lukas, Howard (Vo)
0457 - Lukens, Helen (Vo)
0458 - Luks, Charlotte (Vo)
0459 - Lulek, Fery (Vo)
0460 - Lumbi, Leona (Vo)
0461 - Lund, Art (Vo)

L

0462 - Lund, Rudolph (Vo)
0463 - Lundberg, Robert (Vo)
0464 - Lunde, Sigrid (Or)
0465 - Lundel, Beatris (Pn)
0466 - Lundstrom, Hugo (Cl)
0467 - Lundy, B. T. (Sax)
0468 - Lungen, Dorothy (Vo)
0469 - Lunny, Brenda (Vo)
0470 - Lunny, Elaine (Vo)
0471 - Lunt, Edwin (Pn)
0472 - Lupinacci, Theresa (Vo)
0473 - Lupinacci, Tony (Unspecified)
0474 - Lupkin, Marilyn (Vo)
0475 - Lupo, Laetitia (Vo)
0476 - Luther, Bob (Cl)
0477 - Luther, George (Unspecified)
0478 - Luther, Lee (Vl)
0479 - Lutsky, Sarah (Vi)
0480 - Lutz, Alice (Vo)
0481 - Lutz, Isabelle (Vo)
0482 - Lutz, Raymond (Vo)
0483 - Luzzier, Helen (Vo)
0484 - Lyford, Harriette (Vo)
0485 - Lyght, William Jr. (Vo)
0486 - Lylles, Theresa (Pn)
0487 - Lyman, Lony Warinka (Pn)
0488 - Lynch, Betty (Fl)
0489 - Lynch, Florence (Vi)
0490 - Lynch, John (Vo)
0491 - Lynch, Phil (Orch)
0492 - Lynn, Judith (Vo)
0493 - Lynne, Joy (Vo)
0494 - Lynott, Constance (Vo)
0495 - Lyons, Muriel (Vo)
0496 - Lyons, William (Vo)

Continued . . . .

0497 - La Chance, Adrian (Vo)
0498 - La Fleur, Robert (Dr)
0499 - La Ganga, William (Vo)
0500 - La Mar, Buddy (Orch)
0501 - La Pak, Henrietta (Vo)
0502 - La Porte, Joseph (Sax)
0503 - La Prelle, Myrna (Vo)
0504 - La Rosa, Oliva (Vo)
0505 - La Sala, Mae (Vo)
0506 - La Sala, Rosemarie (Vo)
0507 - La Salle, Irene (Vo)
0508 - La Vigne, Norman (Sax)
0509 - Le Cara, Nancy (Vo)
0510 - Le Maire, Lillian (Vo)
0511 - Le Van, Shirley (Pn)
0512 - Li Causi, Al (Orch)

Next page

Once upon a time . . .

L

0513 - Lo Baido, Louise (Vo)
0514 - Labiasi,= Marie (Vo)
0515 - Lakatos, Pauline (Vo)
0516 - Lake, Jack (Vo)
0517 - Lakoroff, Theodore (Vi)
0518 - Lamar, Sam (Gu, Ba)
0519 - Lamb, Lylian Dale (Vo)
0520 - Lamberson, Audrey (Vo)
0521 - Lambert, Lawrence A. (Vo) -
0522 - Lamberton, Lois (Vo)
0523 - Landa, John (Vo)
0524 - Landa, Joseph (Vo)
0525 - Lande, Annie (Vo)
0526 - Landecker, Patricia (Vo)
0527 - Landino, Anthony (Orch)
0528 - Landis, J. Arthur (Vo)
0529 - Lane, Barbara (Vo)
0530 - Lane, Edith (Vo)
0531 - Lane, Edmond (Vo)
0532 - Lang, Elsa (Vo)
0533 - Lang, George (Vo)
0534 - Lang, Josua (Vo)
0535 - Langsam, Walter (Vo)
0536 - Lansing, Lydia (Vo)
0537 - Largo, Robert (Vo)
0538 - Laribee, Joyce (Vo, Pn)
0539 - Laribee, Beil (Vo)
0540 - Larsen, Henry (Cl)
0541 - Larson, Carl (Vo)
0542 - Larson, Jack (Vo)
0543 - Larson, James (Vo)
0544 - Larson, Marion (Vo, Pn)
0545 - Larson, Tommy (Unspecified)
0546 - Lascha, Malvina (Vo)
0547 - Lata, Rosalie (Pn)
0548 - Lathrop, Marian (Pn)
0549 - Latty, Bob (Or)
0550 - Laurence Yvonne (Vo)
0551 - Laurie, Inga (Vo)
0552 - Lausch, Eleanor (Vo)
0553 - Lawder, Douglas (Vo)
0554 - Lawess, Joseph (Vo)
0555 - Leahey, Audrey (Vo)
0556 - Leanza, Anna (Vo)
0557 - Lederberg, David (Tp)
0558 - Lee, Ada (Song Stylist)
0559 - Lee, Andrea (Vo)
0560 - Lee, Georgie (Vo)
0561 - Lee, Ling (Vo)
0562 - Leeds, Marion (Vo)
0563 - Lehman, Charles (Vo)
0564 - Lehman, Julia (Vo)
0565 - Leigh, Janice (Vo)
0566 - Leigh, Marcia (Vi)

L

0567 - Leiss, Marcia (Vo)
0568 - Leiss, Yolanda (Vi)
0569 - Leister, David (Vo, Ch)
0570 - Leland, Dorothy (Vo)
0571 - Lemkau, Elizabeth (Fl)
0572 - Lengyal, Elsie (Vo)
0573 - Lenihan, Liam (Vo)
0574 - Lennox, Lawrence (Tp)
0575 - Lent, Ruth (Pn)
0576 - Lenya, Lotte (Vo)
0577 - Leon, Helen (Vo)
0578 - Leonardos, Irene (Vo)
0579 - Leonardos, Urylee (Vo)
0580 - Lepak, Alexabder (Perc)
0581 - Leps, Wassili (Vo)
0582 - Lesch, Carl William (Ch)
0583 - Letizia, Dominick (Vo)
0584 - Letts, Althea (Vo)
0585 - Leupold, Nancy (Vo)
0586 - Levin, Benjamin (Vi)
0587 - Levin, Lillian (Vi)
0588 - Lewis, Sol (Pn)
0589 - Lewenthal, Raymond (Pn)
0590 - Lewis, Ardeth (Vo)
0591 - Lewis, John (Cl)
0592 - Lewis, Marcia (Vo)
0593 - Lewis, Stewart (Vo)
0594 - Lianzo, Phil (Orch)
0595 - Liburdy, Vivian (Vo)
0596 - Lido, Bob (Vo)
0597 - Liesch, Alice (Vo)
0598 - Light, Edmond (Sax)
0599 - Lilya, Judy (Vo)
0600 - Lindenberger, Richard (Vo)
0601 - Lindsay, Donald (Vo)
0602 - Lindsay, Margaret (Vo)
0603 - Lindsey, Leila (Vo)
0604 - Lindstrom, Sylvi (Vi)
0605 - Linger, Bertil (Or)
0606 - Link, Gerald (Cl, Vo)
0607 - Linz, Adele (Vi)
0608 - Lipsius, Herbert (Vo)
0609 - Lisa, Santo J. (Acc)
0610 - Lissendel, Grace (Ch)
0611 - Lloyd, Gladys (Vo)
0612 - Lobdell, Edward (Vo)
0613 - Loeb, Charles (Pn)
0614 - Lombardi, Barbara (Pn)
0615 - Lombardi, Rose (Ch)
0616 - Long, Eugene (Vo)
0617 - Long, Robert (Ce)
0618 - Lopez, Frank (Vo)
0619 - Lorenzi, Mary (Vo)
0620 - Lorey, Dolly (Vo)

L

0621 - Lorey, Peggy (Vo)
0622 - Lott, Josephine (Vo)
0623 - Lotz, Robert (Pn)
0624 - Loven, Joyce (Vo)
0625 - Lucash, Robert (Vo)
0626 - Lucera, Danny (Orch)
0627 - Lucia, Janet (Vo)
0628 - Lucia, Robert (Vo)
0629 - Lunch, Donna (Vo)
0630 - Luyster, Esther (Vo)
0631 - Lynde, Lillian (Vo)
0632 - Lynn, Leonard (Vo)
0633 - Lynott, William J. (Or)
0634 - Lyon, Mark (Vo)
0635 - Lyons, William (Tp)

M

0001 - Mc Allister, Eleanor Porter (Vo)
0002 - Mc Allister, Margaret (Vo)
0003 - Mc Arthur, Edward (Pn)
0004 - Mc Arthur, William T. (Vo)
0005 - Mc Auliffe, Lillian (Vo)
0006 - Mc Beath, Jeanne (Pn)
0007 - Mc Beth, Agnes (Vo)
0008 - Mc Bride, John Arthur III (Vo)
0009 - Mc Briarty, Bertha (Vo)
0010 - Mc Cabe, Carol (Vo)
0011 - Mc Cabe, Irene (Vo)
0012- Mc Cabe, Mary (Vo)
0013 - Mc Cable, Virginia (Vo)
0014 - Mc Cadney, James (Vo)
0015 - Mc Call, Constance (Vo)
0016 - Mc Call, Elizabeth (Vo)
0017 - Mc Call, Harold (Vo)
0018 - Mc Candless, Bonnie (Vo)
0019 - Mc Cann, Florence E. (Vo)
0020 - Mc Cann, Rose Mary (Vo)
0021 - Mc Carley, Blake (Vo)
0022 - Mc Carley, John (Vo)
0023 - Mc Carron, Patrick (Vo)
0024 - Mc Carter, Ralph W. (Vo)
0025 - Mc Carthy, Doris (Vo)
0026 - Mc Cartney, Lora (Vo)
0027 - Mc Cauley, Lois (Vo)
0028 - Mc Clean, Mabel (Vo)
0029 - Mc Clellan, Joyce (Vo)
0030 - Mc Clung, Beth (Vo)
0031 - Mc Collum, John (Vo)
0032 - Mc Collum, Katie (Vo)
0033 - Mc Conney, Annie (Vo)
0034 - Mc Connico, John (Unspecified)
0035 - Mc Conville, Joseph (Vo)
0036 - Mc Cormack, Catherine (Vo)

Next page

Once upon a time . . .

M

0037 - Mc Cormack, Clare (Vo)
0038 - Mc Cormack, Florence (Vo)
0039 - Mc Coy, Francis (Vl)
0040 - Mc Cracken, Charles Jr. (Sax)
0041 - Mc Cracken, James (Vo)
0042 - Mc Cray, Richard (Sax)
0043 - Mc Creery, Alice (Vo)
0044 - Mc Crossen, Mae (Vo)
0045 - Mc Culley, Jim (Unspecified)
0046 - Mc Cullogh, John (Vo)
0047 - Mc Curry, Phyllis (Pn)
0048 - Mc Daniels, Betty (Vo)
0049 - Mc Dermott, Doris (Vo)
0050 - Mc Dermott, Lucille (Vo)
0051 - Mc Dermott, Thomas (Vo)
0052 - Mc Donald, Jack (Vo)
0053 - Mc Donald, Jet (Vo)
0054 - Mc Dowell, Minnie (Vo)
0055 - Mc Dowell, Pauline (Vo)
0056 - Mc Elvery, Rowlee (Vo)
0057 - Mc Enery, Eileen (Vo)
0058 - Mc Garrity, Lou (Tb)
0059 - Mc Ghie, John (Vo)
0060 - Mc Ginty, Michael (Unspecified)
0061 - Mc Grath, Joyce (Vo)
0062 - Mc Hugh, Edward (Vo)
0063 - Mc Hugh, Jean (Vo)
0064 - Mc Intosh, Lillien E. (Vo)
0065 - Mc Intyre, Agnes (Vo)
0066 - Mc Intyre, Helen (Vo)
0067 - Mc Intyre, Kathleen (Vi)
0068 - Mc Intyre, Laura (Vo)
0069 - Mc Isaac, Donald (Unspecified)
0070 - Mc Kay, Edith (Vo)
0071 - Mc Kay, Harnish (Vo)
0072 - Mc Kay, Linda (Cl)
0073 - Mc Kay, Robert (Co)
0074 - Mc Kee, Mamie (Vo)
0075 - Mc Kee, Robert (Dr)
0076 - Mc Kee, Robert A. (Vo)
0077 - Mc Keever, Carol (Vo)
0078 - Mc Keever, Mae C. (Or)
0079 - Mc Kelvy, Edward (Tb)
0080 - Mc Kelvy, John (Tp)
0081 - Mc Kelvy, Larry (Tp)
0082 - Mc Kelvy, Richard (Tb)
0083 - Mc Kenna, Catherine (Vo)
0084 - Mc Kenna, Charles (Ho)
0085 - Mc Kenna, Mary (Vo)
0086 - Mc Keon, Monica (Vo)
0087 - Mc Kinley, Ray (Orch)
0088 - Mc Kinley, Ruth (Vo)
0089 - Mc Kinney, Mathilde (Pn, Mu)
0090 - Mc Kinney, Selena (Vo)

M

0091 - Mc Kinney, Salena (Vo)
0092 - Mc Kinnon, Robert (Vo)
0093 - Mc Laren, Joan (Vo)
0094 - Mc Laughlin, Elder Joe (Unspecified)
0095 - Mc Laughlin, William J. (Vo)
0096 - Mc Law, Regina (Vo)
0097 - Mc Lean, Harcourt (Vi)
0098 - Mc Lean, Mildred (Vo)
0099 - Mc Lendon, Bossie (Vo)
0100 - Mc Lendon, Grace (Vo)
0101 - Mc Leod, Eileen (Vo)
0102 - Mc Leod, Keith (Pn)
0103 - Mc Loan, G. Willard (Vo)
0104 - Mc Loughlin, Bill (Orch)
0105 - Mc Mahon, Kerwin (Vo)
0106 - Mc Michael, Clark (Vo)
0107 - Mc Millan, Alonzetta (Vo)
0108 - Mc Millen, Roy (Pn)
0109 - Mc Quade, Ruth (Vo)
0110 - Mabon, Peggy (Vo)
0111 - Mac, Eddie (Orch)
0112 - Mac Aleer, Helen Mae (Pn)
0113 - Mac Clain, Leonard (Or)
0114 - Mac Cochran, John Sr. (Vo)
0115 - Mac Coll, Faith (Vi)
0116 - Mac Coll, Francis (Ch)
0117 - Mac Coll, Harriet Holmes (Or)
0118 - Mac Connell, Eugene (Vo)
0119 - Mac Donald, Caroline (Vo)
0120 - Mac Donald, Hunter (Vo)
0121 - Mac Donald, Robert (Vo)
0122 - Mac Dougall, Diane (Pn)
0123 - Mac Elhose, Irving, H. (Fl)
0124 - Mac Farland, John (Vi)
0125 - Mac Farland, Joseph (Or, Vi)
0126 - Mac Farlane, Elsie (Vo)
0127 - Mac Gillivray, David (Vo)
0128 - Mac Intyre, Kathlyn (Vi)
0129 - Mac Kay, Sheila (Vo)
0130 - Mac Kensen, William (Vo)
0131 - Mac Kenzie, Constance (Vo)
0132 - Mac Lane, Gerald (Ce)
0133 - Mac Lean, Scotty (Pn)
0134 - Mac Lendon, Grace (Vo)
0135 - Mac Leod, Dolina (Vo)
0136 - Mac Mahon, Sam (Unspecified)
0137 - Mac Mahon, William H. (Vo)
0138 - Mac Manimon, Elizabeth (Vo)
0139 - Mac Mullan, Vivian Southwell (Pn)
0140 - Mac Neal, Elaine (Vo)
0141 - Mac Neal, Jean (Vl)
0142 - Mac Phee, Kenneth (Vo)
0143 - Mac Watters, Virginia (Vo)
0144 - Mace, Tommy (Vo)

M

0145 - Macey, Barbara (Vo)
0146 - Mack, Bob (Vo)
0147 - Mack, Charley (Pn)
0148 - Mack, Florence (Unspecified)
0149 - Mack, Gerald R. (Ch)
0150 - Mack, Reginald (Vi)
0151 - Mackenzie, Charlotte (Unspecified)
0152 - Macker, Clara (Vi)
0153 - Maconaghy, Mary (Vo)
0154 - Macy, Barbara (Vo)
0155 - Macy, Philip (Tympani)
0156 - Madara, Carol (Vo)
0157 - Maddem, Norma (Unspecified)
0158 - Maddem, William (Vi)
0159 - Madison, Richard (Vo)
0160 - Madole, Harry (Tb)
0161 - Madonna, Virginia (Vo)
0162 - Madriguera, Enrique (Vi)
0163 - Madriguera, Pasquita (Pn)
0164 - Maes, Merry (Vo)
0165 - Magee, Ethel (Vo)
0166 - Magee, Marc (Vo)
0167 - Magee, Trixie (Vo)
0168 - Magenheim, J. (Unspecified)
0169 - Maggacane, Mary (Vo)
0170 - Magill, Becky (Vo)
0171 - Magill, Charlotte (Pn)
0172 - Magill, Nance (Pn)
0173 - Magnani, Barbara (Vo)
0174 - Magnuson, Kathryn (Vo)
0175 - Magnussen, Olaf (Or) 0
0176 - Maguire, Eleanor (Pn)
0177 - Maguire, Helen (Vo)
0178 - Maguire, Sonia - Streuli (Vi)
0179 - Mahaffy, Barbara (Vo)
0180 - Mahat, Rivka (Vo)
0181 - Maheu, Jack (Tp)
0182 - Mahler, Mabel (Vo)
0183 - Mahoney, Grace (Vo)
0184 - Mahoney, James (Orch)
0185 - Mahoney, Katherine (Vo)
0186 - Mahony, Barbara (Vo)
0187 - Mahony, Jim (Orch)
0188 - Mahr, William (Tb)
0189 - Maier, Marcia (Vo)
0190 - Maihack, Emma (Vi)
0191 - Maihack, Gertrude (Vi)
0192 - Maier, Mary (Vo)
0193 - Maiko, Anne (Vo)
0194 - Maiko, Mary (Vo)
0195 - Maine, Susan (Vo)
0196 - Mains, Douglas (Tp)
0197 - Maizitis, Laimdota (Fl)
0198 - Makela, Linda (Vo)

Next page

Once upon a time . . .

M

0199 - Makouski, Louis (Vo)
0200 - Malafarina, James (Unspecified)
0201 - Malan, Hugo (Orch)
0202 - Malcev, Nikolaj S. (Vo)
0203 - Male, Thomas (Tb)
0204 - Males, Eve (Pn)
0205 - Maling, Nina (Pn)
0206 - Malizia, Anthony (Vo)
0207 - Malizia, Clara (Vo)
0208 - Malkin, Manfred (Pn)
0209 - Malkin, Michael (Vo)
0210 - Malkinson, Herbert (Vi)
0211 - Mallory, Moses (Vo, Vi)
0212 - Malloy, Marie (Vo)
0213 - Malluzzo, Antoinette (Vo)
0214 - Malm, Randolph (Tb)
0215 - Malmos, Joan (Vi)
0216 - Malone, Evelyn (Vo)
0217 - Malone, Jeanne (Vo)
0218 - Malone, Rosalie (Vo)
0219 - Malone, Verna (Vo)
0220 - Maloney, Carroll (Tp)
0221 - Manallo, Carlo (Vo)
0222 - Mancuso, Eleanor (Vo)
0223 - Mandell, Max (Vi)
0224 - Manero, Richard (Vo)
0225 - Manfield, Sydell (Vo)
0226 - Mango, Arthur (Vo)
0227 - Mangold, Charles (Vo)
0228 - Manion, Norine (Vo)
0229 - Manker, William (Vo)
0230 - Mann, Edward (Vo)
0231 - Mann, Francis (Vo)
0232 - Mann, Sydney (Vo)
0233 - Manna, Charlotte (Vo)
0234 - Manne, Shelley (Dr)
0235 - Manners, Dianne (Vi)
0236 - Manners, Frankie (Orch)
0237 - Mannes, Clara (Pn)
0238 - Manning, Al (Sax, Cl)
0239 - Manning, Louise (Vo)
0240 - Manning, Marjorie (Vo)
0241 - Manno, Tony (Keyboard)
0242 - Manor, Briarcliff (Pn)
0243 - Manott, Doris (Vo)
0244 - Mansfield, Leslie (Vo)
0245 - Mansley, Leslie (Vo)
0246 - Manwaring, Richard (Vo)
0247 - Manski, Dorothea (Vo)
0248 - Mansperger, Martin M. (Vo)
0249 - Many, John (Gu, Ba)
0250 - Maquarre, Daniel (Fl)
0251 - Marani, Albert (Vo)
0252 - Marcano, Pedro (Orch)

M

0253 - Marchese, Samuel (Vi)
0254 - Marchette, Lillian (Vo)
0255 - Marci, Frank (Vo)
0256 - Marcil, Robert (Vo)
0257 - Marks, Howard (Pn)
0258 - Marks, Mary (Vo)
0259 - Marcellos, Floyd (Vo)
0260 - Marcucci, F. (Cl)
0261 - Maresca, Helen (Vo)
0262 - Marinello, Adele (Vo)
0263 - Marden, Doc (Co)
0264 - Marerro, Carrie (Vo)
0265 - Margadonna, Domenico (Cl)
0266 - Margerison, Phyllis (Pn)
0267 - Margulies, Adele (Pn)
0268 - Mariano, Marie (Vo)
0269 - Mariano, Michael (Vo)
0270 - Marik, Iren (Pn)
0271 - Marinelli, Angelo (Vo)
0272 - Marino, Billy (Vo)
0273 - Marino, Don (Dr)
0274 - Marino, Minnie (Vo)
0275 - Mario, Rita (Orch)
0276 - Marion, Sally (Vo)
0277 - Marjay, Mary (Pn)
0278 - Mark, Dorothy (Vi)
0279 - Mark, Marilyn (Unspecified)
0280 - Markgraf, Florence (Vo)
0281 - Markoff (de), Alexandra (Pn)
0282 - Marks, Philomena (Vo)
0283 - Marks, Sarah (Pn)
0284 - Markush, Patsy Gene (Unspecified)
0285 - Markwith, Frank (Sax)
0286 - Marlin, Gloria (Vo)
0287 - Maron, Irene (Vo)
0288 - Marvin, Gertrude (Vo)
0289 - Marlo, Joe (Song Stylist)
0290 - Marlone, Buddy (Acc, Vo)
0291 - Marlove, John (Vo)
0292 - Marmion, Jean (Vo)
0293 - Marold, Alex (Unspecified)
0294 - Marquis, Don (Fl)
0295 - Marraffino, Barbara (Vo)
0296 - Marrandino, Aniello (Cl)
0297 - Mars, Asa (Vo)
0298 - Marschelle, Gladys (Vo)
0299 - Marshall, Brenda (Vo)
0300 - Marshall, Cyril (Vo)
0301 - Marshall, Edith (Vo)
0302 - Marshall, Elizabeth Ann (Pn)
0303 - Marshall, Joseph (Vo)
0304 - Marshall, Joanna (Vo)
0305 - Marshall, Lorraine (Vo)
0306 - Marshall, Robert (Vo

M

0307 - Marshall, Ronnie (Vo)
0308 - Marsico, Harold (Cl)
0309 - Marson, Donna (Vo)
0310 - Martell, Danny (Vo)
0311 - Martin, Althea (Vo)
0312 - Martin, Edwin (Vo)
0313 - Martin, Emanuel (Vo)
0314 - Martin, Ethel (Man)
0315 - Martin, Eugenia (Ce)
0316 - Martin, Freddy (Unspecified)
0317 - Martin, George (Pn)
0318 - Martin, Jean (Vo)
0319 - Martin, John (Vi)
0320 - Martin, Kenny (Vo)
0321 - Martin, Lois (Vo)
0322 - Martin, Mary (Vo)
0323 - Martin, Olga (Pn)
0324 - Martin, Paul (Vo)
0325 - Martin, Robert (Tb)
0326 - Martin, Roberta (Or)
0327 - Martin, Rosemarie (Vo)
0328 - Martin, Sissy (Vo)
0329 - Martin, Spider (Unspecified)
0330 - Martin, Tim A. (Vo)
0331 - Martin, Tyrone (Vo)
0332 - Martine, Leonard (Ce)
0333 - Martinelli, Joseph (Ce)
0334 - Martinez, Margaret (Unspecified)
0335 - Martino, Alfredo (Vo)
0336 - Martino, Ottavio (Cl)
0337 - Martino, Teddy (Unspecified)
0338 - Martson, Joan (Vo)
0339 - Martucci, Paolo (Pn)
0340 - Martucci, Umberto (Pn)
0341 - Marucci, Arthur (Vo)
0342 - Marra, Patti (Vo)
0343 - Marvell, Alice (Vo)
0344 - Marvin, Dorothy (Vo, Vi)
0345 - Marvin, Larry (Vo)
0346 - Marvin, Mason (Tp)
0347 - Marzano, Rudolph (Vo)
0348 - Marzullo, Rosemary (Vo)
0349 - Marvin, Ruth (Ce)
0350 - Masarech, Martin (Unspecified)
0351 - Mascaro, Joan (Vo)
0352 - Maschall, Fred (Vo)
0353 - Masi, Josephine (Vo)
0354 - Masino, Anthony (Vi)
0355 - Mason, Dorothy (Vo)
0356 - Mason, Edith (Vo)
0357 - Mason, Janie (Vo)
0358 - Mason, Marjorie (Vo, Har)
0359 - Mason, Matilda (Vo)
0360 - Mason, Terry (Vo)

Next page

Once upon a time . . .

M

0361 - Massaria, Michael (Vo)
0362 - Masseaux, Garvin (Dr)
0363 - Massey, Thomas (Ho)
0364 - Massi, Elda (Vo)
0365 - Masson, Greta (Vo)
0366 - Mastellone, Patricia (Tb)
0367 - Masters, Guy (Vo)
0368 - Mathes, Stanley (Vo)
0369 - Mathews, Ann (Vo)
0370 - Mathews, Frank B. (Fl)
0371 - Mathews, Michael (Vo)
0372 - Mathews, Patricia (Vo)
0373 - Mathews, Vera (Vo)
0374 - Mathiasen, Fred (Fred (Cl)
0375 - Mathieson, William (Vo)
0376 - Mathis, Betty Jane (Vo)
0377 - Matlak, Betty (Vo)
0378 - Matthen, Paul (Vo)
0379 - Matthew, George (Ch)
0380 - Matthew, George Jr. (Or)
0381 - Matthews, Chynthia (Vo)
0382 - Matthews, Craig (Unspecified)
0383 - Matthews, Harold (Vo)
0384 - Matthews, Jack (Vo)
0385 - Matthews, Jim (Vo)
0386 - Matthussen, Florence V. (Vo)
0387 - Matzu, Bob (Gu)
0388 - Maude, Alys (Pn)
0389 - Mauersberger, George (Tb)
0390 - Maurer, Frieda (Pn)
0391 - Mauro, Diane (Vl)
0392 - Mauro, Gary (Orch)
0393 - Mavley, Jackei (Vo)
0394 - Max, Irene (Vi)
0395 - Maxwell, Douglas (Vo)
0396 - Maxwell, Marian (Vo)
0397 - May, Barbara (Vo)
0398 - May, Emma Keller (Vo)
0399 - Maybank, Ruth (Vo)
0400 - Mayer, Eleanor (Vi)
0401 - Mayer, Herbert (Vo)
0402 - Mayer, Viola (Or)
0403 - Mayes, Louise (Vo)
0404 - Mayford, Chester (Vo)
0405 - Mayhew, Lester (Vi, Arr, Orch)
0406 - Mayne, Tom (Vo)
0407 - Mayno, Joan (Vo)
0408 - Mayo, Eugene (Vo)
0409 - Mayer, Fred (Orch)
0410 - Mayer, Martin (Co)
0411 - Mayer, Lauretta (Vo)
0412 - Mayo, Eugene (Vo)
0413 - Mayer, Fred (Orch)
0414 - Mayer, Martin (Co)

M

0415 - Mays, Eddie (Orch)
0416 - Maxwell, Erlin Ballard (Pn)
0417 - Maze, Betty (Vo)
0418 - Mazotta, Phyllis (Vo)
0419 - Mazur, Stephen (Vo)
0420 - Mazzeo, Lois (Vo)
0421 - Mazzeo, Salvatore (Vo)
0422 - Mazzuchelli, Louise (Pn)
0423 - Mead, John (Pn)
0424 - Mead, Katherine (Pn)
0425 - Mead, Olive (Vi)
0426 - Mead, Mildred (Vo)
0427 - Mead, Robert (Unspecified)
0428 - Meade, George (Tp)
0429 - Meade, John (Vi, Orch)
0430 - Meagher, James (Vi)
0431 - Mebus, Joseph (Fl)
0432 - Medford, Daisy (Unspecified)
0433 - Medholdt, Martin H. (Bass)
0434 - Medve, Richard (Vo)
0435 - Meehan, Ann (Vo)
0436 - Meeklem, Dorothy (Vo)
0437 - Meerbach, Irene (Vo)
0438 - Megahan, Norma Irene (Vi)
0439 - Megoli, Anthony (Pn)
0440 - Meiner, Kenneth (Vo)
0441 - Meinke, Anna (Vo)
0442 - Meise, Carolyn (Vo)
0443 - Meissner, Austin (Vo)
0444 - Meissner, William (Vo)
0445 - Melatti, Constance (Vo)
0446 - Melfi, Catherine (Vo)
0447 - Melgiersky, Art (Pn)
0448 - Meliado, Donald (Vo)
0449 - Melillo, Ethel (Vo)
0450 - Melkinger, Karoline (Vo)
0451 - Melkinger, W. (Vo)
0452 - Mellas, Helen (Vo)
0453 - Mellecket, Judy (Vo)
0454 - Meller, Ethel Rust (Vo)
0455 - Mellick, Dorothy (Vi)
0456 - Mellion, Arnette (Pn)
0457 - Mellor, Nancy (Vo)
0458 - Melmed, Eva (Vo)
0459 - Melnik, Bertha (Pn)
0460 - Melonakas, Helen (Vo)
0461 - Meloro, L. (Cl)
0462 - Melville, Alex (Vo)
0463 - Menard, Alexina H. (Pn)
0464 - Menchin, Sidney (Orch)
0465 - Menconi, Alfred (Pn, Orch)
0466 - Mendelsohn, Estelle (Pn)
0467 - Mendelsohn, Jerry (Pn)
0468 - Mendro, Marty (Vo)

M

0469 - Menefield, Grady (Vo)
0470 - Mengoni, Joseph (Vi)
0471 - Menichella, Grace (Vo)
0472 - Menk, Mary (Pn)
0473 - Mennis, Jane (Vo)
0474 - Menscak, Helen (Vi)
0475 - Menzies, Fay (Vo, Vi)
0476 - Meoduszeusky, Anna (Vo)
0477 - Merarimoe, Joy (Pn)
0478 - Mercer, Tommy (Vo)
0479 - Meredith, Gail (Vo)
0480 - Meredith, Margaret (Vo)
0481 - Merenda, Danny (Orch)
0482 - Merill, Robert (Vo)
0483 - Mermann, William J. (Vo)
0484 - Mero, Yolanda (Pn)
0485 - Merriam, Archibald (Ho)
0486 - Merritt, Carol (Vo)
0487 - Merritt, Charles (Vo)
0488 - Merritt, Chick (Vo)
0489 - Merritt, Doris (Vo)
0490 - Merritt, Evelyn (Vo)
0491 - Merritt, Jerome (Vo)
0492 - Merritt, Virginia (Vo)
0493 - Merselis, Marilyn (Vo)
0494 - Merwin, Augustus (Vo)
0495 - Merz, Audrey (Vo)
0496 - Mesarush, Sophie (Vo)
0497 - Meserole, George (Vo)
0498 - Meshken, Michael (Vo)
0499 - Meskill, Catherine (Vo)
0500 - Mesler, Abraham (Vo)
0501 - Messina, Anthony (Orch)
0502 - Messina, James (Vo)
0503 - Messinger, Fred (Ho)
0504 - Messler, Mary Lou (Vo)
0505 - Metallo, Geraldine (Vo)
0506 - Metthen, Paul (Vo)
0507 - Metzger, Edward (Db)
0508 - Meyer, Alexander (Vo)
0509 - Meyer, Arno (Orch)
0510 - Meyer, Carole (Vo)
0511 - Meyer, Claire (Vo, Pn)
0512 - Meyer, Frederick W. (C1e)
0513 - Meyer, Gay (Cl)
0514 - Meyer, Janet (Vo)
0515 - Meyer, Julius C. (Vi)
0516 - Meyer, Mary (Vo)
0517 - Meyer, Regina (Acc)
0518 - Meyer, Walter (Vo)
0519 - Meyer, William (Pn)
0520 - Meyer, William (Cl)
0521 - Meyers, Catherine (Vo)
0522 - Meyers, Charles (Pn)

Next page

Once upon a time . . .

M

0523 - Meyers, Helen (Vo)
0524 - Meyers, Irene (Vo)
0525 - Meyerson, Rachel (Vo)
0526 - Meza, Ted (Vo)
0527 - Micciche, Blanche (Vo)
0528 - Miccio, Janet (Pn)
0529 - Micele, Rose (Ho)
0530 - Miceli, Albert (Vo)
0531 - Miceli, Victor (Vo)
0532 - Michel, Evelyn (Vi)
0533 - Michelle, Honey (Vo)
0534 - Michels, LeMoyne (Vi)
0535 - Michlemore, Elizabeth (Pn)
0536 - Mickel, Mildred (Vo)
0537 - Mickiewicz, Denis (Pn)
0538 - Micoleau, Charles (Vo)
0539 - Miculey, Albert (Vo)
0540 - Middendorf, Vera (Vo)
0541 - Midgett, Emeline (Vo)
0542 - Midgett, Jean (Vo)
0543 - Midgett, Joan (Vo)
0544 - Midura, Walter Jr. (Vo)
0545 - Mield, Janet (Cl)
0546 - Miglio, Elaine (Vo)
0547 - Milarta, Hope (Vo)
0548 - Milazzo, Josephine (Vo)
0549 - Miles, Hazel (Vo)
0550 - Miles, Virginia (Vo)
0551 - Miley, Bubber (Tp)
0552 - Miller, Alfred (Vo)
0553 - Miller, Ann Patricia (Pn)
0554 - Miller, Barbara (Pn)
0555 - Miller, Betsy (Pn)
0556 - Miller, Bettie (Vo)
0557 - Miller, Beverly (Vo)
0558 - Miller, Caroline (Vi)
0559 - Miller, Carrie (Vo)
0560 - Miller, Charles (Acc)
0561 - Miller, Christine (Vo)
0562 - Miller, C. F. (Vo)
0563 - Miller, Donald (Vo)
0564 - Miller, Elsie (Vo)
0565 - Miller, H. (Sax)
0566 - Miller, Janet (Vi,
0567 - Miller, Jo Ann (Vo)
0568 - Miller, John (Sax)
0569 - Miller, Judith (Vo)
0570 - Miller, Kandace (Vo)
0571 - Miller, Louise Springer (Vo)
0572 - Miller, Mario (Vo)
0573 - Miller, Marjorie (Vi)
0574 - Miller, Milena (Vo)
0575 - Miller, Marilyn (Vi)
0576 - Miller, Martha (Pn)

M

0577 - Miller, Muriel (Vo, Acc)
0578 - Miller, Pat (Vo)
0579 - Miller, Reba (Vo)
0580 - Miller, Thomas (Vo)
0581 - Miller, Victor (Cl)
0582 - Millett, Therese (Vo)
0583 - Milligan, Beatrice (Vi)
0584 - Milligan, Jean (Ce)
0585 - Millingston, Cynthia (Vo)
0586 - Mills, Arthur (Vo)
0587 - Mills, Edwin (Vo)
0588 - Milne, Virginia (Vo)
0589 - Milner, David (Vo)
0590 - Milner, Lillian (Vo)
0591 - Milo, Betty (Vo)
0592 - Milo, Giovanni (Pn)
0593 - Minch, Adele (Vo)
0594 - Minch, Edward (Unspecified)
0595 - Mines, Madeline (Pn)
0596 - Mingo, Leonard (Vi)
0597 - Minkofk, John (Tp)
0598 - Minogue, John (Vo)
0599 - Minot, Al (Orch)
0600 - Miner, W. (Ho)
0601 - Minto, James (Vo)
0602 - Minutello, Anthony (Vo)
0603 - Miraglia, Louis (Orch)
0604 - Miranda Lynn (Vo)
0605 - Mirate, Jerry (Pn)
0606 - Misarti, Gabriel (Vi)
0607 - Mitchell, Andrew (Vo)
0608 - Mitchell, Carol (Vo)
0609 - Mitchell, Dorothy (Pn)
0610 - Mitchell, Edgar Jr. (Ch)
0611 - Mitchell, Eileen (Vo)
0612 - Mitchell, Enid (Vo)
0613 - Mitchell, Frances (Orch)
0614 - Mitchell, Gerry (Vo)
0615 - Mitchell, Howard (Ce, Orch)
0616 - Mitchell, James (Vo)
0617 - Mitchell, Lila (Vo)
0618 - Mitchell, Marie (Vo)
0619 - Mitchell, Nancy (Vo)
0620 - Mitchell, Thomas (Dr)
0621 - Mitchell, Walter (Unspecified)
0622 - Mitchum, Julie (Vo)
0623 - Mitman, Fred (Tb)
0624 - Mitten, William C. (Ch, Or)
0625 - Modes, Bonnie (Pn)
0626 - Moehring, Barbara (Vo)
0627 - Moeller, William (Vo, Vl)
0628 - Moesbacher, Dorothy (Vi)
0629 - Moffat, Ethel (Pn)
0630 - Moffett, Margaret (Vo)

M

0631 - Moger, Gerelyn (Vo)
0632 - Mohlenhoff, Arlene (Vo)
0633- Mohr, Mildred (Vo)
0634 - Moiseiwitsch, Beno (Pn)
0635 - Moitozo, Gabriel (Vo)
0636 - Mojeck, Wanda (Unspecified)
0637 - Molinari, S. Ro8bert (Ba)
0638 - Molloy, Edward (Vi)
0639 - Molock, Harrison (Vo)
0640 - Monaco, Angela (Vo)
0641 - Monaco, Rose (Pn)
0642 - Monaghan, James (Or)
0643 - Monahan, Ann (Vo)
0644 - Monahan, Phyllis (Vo)
0645 - Moncrieff, Alice (Vo)
0646 - Mondello, Samuel (Vo)
0647 - Monk, Don (Orch)
0648 - Monkman, Barbara (Vo)
0649 - Monohan, Charlie (Orch)
0650 - Monroe, Mary Ann (Song Stylist)
0651 - Monroe, Marion (Vo)
0652 - Monsanto, Betty Lou (Vo)
0653 - Monsanto, Grace (Vo)
0654 - Monson, Clary (Vo)
0655 - Montagnino, Lucien (Vo)
0656 - Montanara, James (Db)
0657 - Montefuscoli, Nick (Vo)
0658 - Montel, Fernanda (Vo)
0659 - Montesanto, Le Roy (Vo)
0660 - Montgomery, Anna (Vo)
0661 - Montgomery, Candy (Vo)
0662 - Montgomery, Frederick (Pn)
0663 - Montgomery, Marie (Vo)
0664 - Montgomergy, Tom (Tu)
0665 - Monti, Millie (Vo)
0666 - Montiglio, Maria (Acc)
0667 - Montoni, Ray (Vi, Vl)
0668 - Montreys, Verna (Vo)
0669 - Moodle, Margaret Lyons (Vo)
0670 - Moody, Mary (Pn)
0671 - Moomey, Kay (Ch)
0672 - Moonan, William (Vo)
0673 - Mooney, Ann (Vo)
0674 - Mooney, Frank (Vo)
0675 - Moore, Archie (Tb)
0676 - Moore, Daniel (Vi)
0677 - Moore, Don (Dr)
0678 - Moore, Garry (Db)
0679 - Moore, Gerald (Pn)
0680 - Moore, Jayne (Vo)
0681 - Moore, Jennie-Ray (Vo)
0682 - Moore, J. Vincent (Vo)
0683 - Moore, Louise (Vo)
0684 - Moore, Russell (Vo)

Next page

Once upon a time . . .

M

0685 - Moore, Thelma (Pn)
0686 - Moore, William (Tb)
0687 - Moorhead, Jean (Vo)
0688 - Moot, Doris (Vo)
0689 - Mooz, Harold (Unspecified)
0690 - Mooz, Kathryn (Or)
0691 - Moquin, Irene (Vo)
0692 - Moran, Elizabeth (Vo)
0693 - Moran, Joyce (Vo)
0694 - Moran, Peter (Vo)
0695 - Moran, Tex (Unspecified)
0696 - Morano, Lucy (Vo)
0697 - Morehead, John (Vo)
0698 - Morehouse, Frank (Vo)
0699 - Moreland, Johanne (Vo)
0700 - Moreland, Marlene (Vo)
0701 - Moren, Shirley (Vo)
0702 - Moreno, James (Unspecified)
0703 - Moreno. Joseph (Unspecified)
0704 - Moretti, Pat (Vo)
0705 - Morgan, Arthur (Woodwind)
0706 - Morgan, Carole (Vo)
0707 - Morgan, Jayne P. (Vo)
0708 - Morgan, Jeannie (Vo)
0709 - Morgan, J. W. (Vo)
0710 - Morgan, Marian (Vo)
0711 - Morgan, Marjorie (Vo)
0712 - Morganstern, Dan (Ce)
0713 - Moria, Walter (Tp)
0714 - Morin, Afrienne (Vo)
0715 - Mark, Peter A. (U1nspecified)
0716 - Morley, Anne (Pn1)
0717 - Morley, Barry (Vo)
0718 - Morley, Hyacinth (Or)
0719 - Morley, Lynn (Vo)
0720 - Morrell, Corinne (Or)
0721- Morretta, Madeleine (Vo)
0722 - Morris, Albert (Vo)
0723 - Morris, Daniel (Vo)
0724 - Morris, Eddie (Vo)
0725 - Morris, Fred (Vo)
0726 - Morris, Gerald (Vo)
0727 - Morris, George (Vo)
0728 - Morris, Herbert (Vi)
0729 - Morris, Hope (Vo)
0730 - Morris, Hutch (Vo)
0731 - Morris, Peggy (Vo)
0732 - Morris, Walter T. (Vo)
0733 - Morrison, Abbie Putnam (Vo)
0734 - Morrison, Harriet (Vo)
0735 - Morrison, R.R. (Vo)
0736 - Morrison, Wallace (Vi)
0737 - Morrow, Buddy (Tb, Orch)
0738 - Morrow, John (Tp)

M

0739 - Morse, Betsy (Pn)
0740 - Morse, Fred (Bells)
0741 - Morse, Julie (Vo)
0742 - Morse, Richard (Acc)
0743 - Morston, Madlyn (Vo)
0744 - Mortenson, Norman (Vi)
0745 - Morton, Audrey (Vo)
0746 - Moseman, Gladys (Vo)
0747 - Moses, Robert J. (Vi)
0748 - Mosher, Harry S. (Vo)
0749 - Moss, Brenda (Vo)
0750 - Moss, Charles (Tb)
0751 - Moss, Marshall (Vi)
0752 - Moss, Reta (Pn)
0753 - Motley, George (Vo)
0754 - Mottram, Marion (Vo)
0755 - Motyl, Ann (Vi)
0756 - Motyl, Sandra (Vo)
0757 - Mould, Dorothy Steele (Vi)
0758 - Moulton, Dorothy (Vo)
0759 - Mountain, Rose (Vo)
0760 - Mowbray, Robert (Vo)
0761 - Mowry, Judith (Vo)
0762 - Mowry, Patricia (Vo)
0763 - Moyer, Lotta (Har)
0764 - Moyer, Nedra (Vo)
0765 - Moylan, James J. (Pn)
0766 - Mozgo, Irene (Unspecified)
0767 - Mozur, Carole (Vo)
0768 - Mucci, Johnny (Orch)
0769 - Mueller, Ann (Unspecified)
0770 - Mueller, Doretta (Ce)
0771 - Mueller, Elizabeth (Ce)
0772 - Mueller, John (Vo)
0773 - Muhlig, George H. (Orch)
0774 - Muirhead, Doris (Vo)
0775 - Muirhead, Florence (Vo)
0776 - Mule, Joseph (Tp)
0777 - Mulford, Harry (Tb)
0778 - Mullaney, Dick (Pn)
0779 - Mullen, Frank (Tp)
0780 - Muller, Arthur (Tp)
0781 - Muller, Bernadette (Vo)
0782 - Muller, Edith (Vo)
0783 - Muller, Dorothy (Vo)
0784 - Muller, George (Vo)
0785 - Muller, Jack (Ob)
0786 - Muller, Warren (Vo)
0787 - Mulligan, Alice (Pn)
0788 - Mulligan, George (Vo)
0789 - Mulligan, Pauline (Vo)
0790 - Mundo, Michael (Vo)
0791 - Munkelt, Ray (Pn)
0792 - Munna, Alfred (Ho)

M

0793 - Munson, Anne (Vo)
0794 - Munson, Henry (Vo)
0795 - Munson, Stuart (Pn)
0796 - Munter, Hil (Pn)
0797 - Murdoch, Eileen (Vi)
0798 - Murphy, Danny (Pn)
0799 - Murphy, Dora (Vo)
0800 - Murphy, John (Vo)
0801 - Murphy, June (Vo)
0802 - Murphy, Margaret (Vo)
0803 - Murphy, Sadie (Vo)
0804 - Murphy, William (Vo)
0805 - Murr, Efgar W. (Man, Ce)
0806 - Murr, Ruth (Vo)
0807 - Murray, Ethel Ann (Vo)
0808 - Murray, Jeanne (Vo)
0809 - Murray, Keene (Vo)
0810 - Murray, Lynn (Ch)
0811 - Murray, Nettie (Vo)
0812 - Murray, Roselle (Vo)
0813 - Murray, Terry (Pn)
0814 - Musante, Kathy (Vo)
0815 - Muscato, Elaine (Vo)
0816 - Musiconsky, Paul (Vi)
0817 - Muskus, Eileen (Vo)
0818 - Mustarde, Herbert (Vo)
0819 - Muzika, Nellie (Vo)
0820 - Myer, Frances (Vo)
0821 - Myer, Louise (Vo)
0822 - Myer, Mary (Vo)
0823 - Myers, Charles (Pn)
0824 - Myers, Clare (Pn)
0825 - Myers, Dolores (Vo)
0826 - Myers, Evelyn (Vo)
0827 - Myers, Helen (Pn)
0828 - Myers, John (Cl)
0829 - Myers, William (Unspecified)
0830 - Myles, George (Pn)
0831 - Myles, Gwilym (Vo)
0832 - Myrick, Polly (Vo)

Continued . . . .

0833 - Mc Ardell, Mary Alice (Vo)
0834 - Mc Ardle, Jimmy (Dr, Orch)
0835 - Mc Arthur, Claude E. (Mu)
0836 - Mc Call, Mae (Or)
0837 - Mc Call, Mary Ann (Vo)
0838 - Mc Calop, Rivers (Vo)
0839 - Mc Carthy, Eddie (Vo)
0840 - Mc Carthy, Jeanette (Vo)
0841 - Mc Carthy, Richard (
0842 - Mc Cathron, Earle (Sax)
0843 - Mc Cartney, Patricia (Vo)

Next page

Once upon a time . . .

M

0844 - Mc Conaghy, Kay (Vo)
0845 - Mc Conaughy, Carol (Vo)
0846 - Mc Cracken, Ruth (Vo)
0847 - Mc Cutcheon, Dorothy (Vo)
0848 - Mc Donald, Laura (Vo)
0849 - Mc Donough, Elizabeth (Vo)
0850 - Mc Dowell, Betty (Vo)
0851 - Mc Dowell, Elaine (Vo)
0852 - Mc Enearney, Marion (Vo)
0853 - Mc Enerney, Jill (Vo)
0854 - Mc Glouglin, Peggy (Vo, Pn)
0855 - Mc Goldrick, Noreen (Unspecified)
0856 - Mc Horney, Jeanette (Vo)
0857 - Mc Hugh, Joseph (Vo)
0858 - Mc Indoe, Walter J. (Vo)
0859 - Mc Intyre, Marion (Vo)
0860 - Mc Kay, Shirley (Vo)
0861 - Mc Kee, Barbara J. (Vo)
0862 - Mc Kee, Florence (Vo)
0863 - Mc Keegan, Charles (Vo)
0864 - Mc Keever, Nancy (Vo)
0865 - Mc Kenna, Joseph (Vo)
0866 - Mc Kenna, Marty (Orch)
0867 - Mc Keown, Helen (Vo)
0868 - Mc Kiernan, Helen (Vo)
0869 - Mc Kinnon, Patricia (Vo)
0870 - Mc Klosky, Ray (Vo)
0871 - Mc Laughlin, James (Vo)
0872 - Mc Lellan, Julie (Vo)
0873 - Mc Leod, Charles (Vo)
0874 - Mc Leod, James (Vo)
0875 - Mc Loota, Fred (Gu)
0876 - Mc Mahon, Timothy (Vo)
0877 - Mc Manus, Alice (Vo)
0878 - Mc Mullen, Robert (Sax)
0879 - Mc Nair, Hugh (Vo)
0880 - Mc Night, Edwin Sr. (Tympani)
0881 - Mc Nutt, Marjorie (Vo)
0882 - Mc Peake, Lorraine (Vo)
0883 - Mc Perake, Rosemary (Vo)
0884 - Mc Portland, Marian (Unspecified)
0885 - Mc Quarters, Douglas (Vo)
0886 - Mc Vickar, Robert (Ch)
0887 - Mac Calla, Hazel (Pn)
0888 - Mac Donald, Esther (Pn)
0889 - Mac Donald, Laurie (Vi)
0890 - Mac Farlane, Bruce (Vo)
0891 - Mac Farlane Ellen (Vo)
0892 - Mac Intosh, Kenzie (Vo)
0893 - Mac Intyre, Marion (Vo)
0894 - Mac Leaman Mildred W. (Vo)
0895 - Mac Lellan, Lillias (Vo)
0896 - Mac Leod, Al (Orch)
0897 - Mac Leod, Nancy (Vi)

M

0898 - Mac Leod, Robin (Vi)
0899 - Maccarone, Ralph (Ch)
0900 - Macey, Bobbie (Vo)
0901 - Machiolo, Vincent (Vi)
0902 - Mack, Eddie (Vo)
0903 - Mackey, Joseph (Vo)
0904 - Madonna, Neil (Vo)
0905 - Maggio, Charles (Vo)
0906 - Magruder, Peter (Vo)
0907 - Mayar, Janet (Vo)
0908 - Maibauer, Helen (Vo)
0909 - Mairs, H. Dudley (Ch, Orch)
0910 - Malatin, Linda (Vo)
0911 - Malbauer, Helen (Vo)
0912 - Malley, Sophie (Vo)
0913 - Malmstrom, Walter (Vi)
0914 - Malnati, Robert (Unspecified)
0915 - Maloy, Paul (Vo)
0916 - Maltempo, Dolores (Vo)
0917 - Mandel, Frank (Vo)
0918 - Mangin, Leon (Vo)
0919 - Mank, Carolee (Vi)
0920 - Manley, Harold (Tp)
0921 - Manley, Mary (Unspecified)
0922 - Mann, Albert (Vo)
0923 - Mann, Harry (Vo)
0924 - Mannes, Barney (Pn)
0925 - Mantovi, Francis (Vo)
0926 - Many, Peter C. (Vo)
0927 - Marafino, Marilee (Ce)
0928 - Marcelles, Rose (Vo)
0929 - Marcello, Joe (Vo)
0930 - Marchese, Catherine (Vo)
0931 - Marco, Fatso (Vo)
0932 - Marcus, Olga (Vo)
0933 - Mardell, Rick (Vo)
0934 - Mariani, Ernie (Pn)
0935 - Marini, Johnny (Vo)
0936 - Markheim, Irving (Vo)
0937 - Marlo, Marie (Vo)
0938 - Marlowe, Julia (Vo)
0939 - Marsh, Lloyd (Vo)
0940 - Marshall, Carol (Unspecified)
0941 - Marraccino, Joseph (Unspecified)
0942 - Marrandino, Angie (Orch)
0943 - Marrandino, Dante (Pn)
0944 - Marriott, Ruth (Vo)
0945 - Marruzo, Sonny (Unspecified)
0946 - Martabano, Alfred (Vo)
0947 - Martin, Austin (Vo)
0948 - Martin, Bella Orch)
0949 - Martin, Billie (Pn)
0950 - Martin, Don (Vo)
0951 - Martin, Roxanne (Vo)

M

0952 - Martin, Tim O. (Vo)
0953 - Martinek, Vojta (Vo)
0954 - Martinelli, Bernard (Sax)
0955 - Martinez, Corinna (Pn)
0956 - Martini, Lila (Vo)
0957 - Martini, Vincent (Vi)
0958 - Maserop, Kathleen (Vo)
0959 - Masiello, Joseph (Vo)
0960 - Masino, Ray (Orch)
0961 - Massa, Gloria (Vo)
0962 - Massicotte, Celia (Vi)
0963 - Massucci, Francis (Tp)
0964 - Matheson, William (Vo)
0965 - Mathews, Harold (Vo)
0966 - Mattaliano, Alfred (Tp)
0967 - Mattei, Alba (Vo)
0968 - Mattei, Anita (Vo)
0969 - Matthews, Bruce (Vo)
0970 - Matto, Helen (Vo)
0971 - Matto, Libby (Vo)
0972 - Matusevitch, Sergei (Acc)
0973 - Mauch, Harriet (Tp)
0974 - Mauson, Gilbert L. (Vo)
0975 - Mayl, Gene (Tu)
0976 - Maynard, Bill (Orch)
0977 - Maynard, Mingo (Vo)
0978 - Maynard, William (Cl)
0979 - Maynes, Marsha (Vo)
0980 - Maze, Pat (Vo)
0981 - Mazzariello, Marie (Vo)
0982 - Mazzei, Michael (Vo)
0983 - Mazzotta, Shirley (Vo)
0984 - Mazzucco, Sal (Vo)
0985 - Mead, Marilyn (Vo)
0986 - Meade, Joan (Orch)
0987 - Mears, Harry C. (Or, Ch)
0988 - Meded, Margot (Unspecified)
0989 - Meehan, Irene (Vo)
0990 - Melaned, Judith (Vo)
0991 - Meleshla, Anita (Vi)
0992 - Melindo, Donald (Vo)
0993 - Mellino, Mel (Orch)
0994 - Melnik, Helen (Pn)
0995 - Melvin, Susan (Vo)
0996 - Mendelson, Marcia (Pn)
0997 - Menen, Joe (Gu)
0998 - Mentil, John (Vi)
0999 - Merger, Margy (Pn)
1000 - Merger, William (Vo)
1001 - Merriam, Jacqueline (Vo)
1002 - Merrick, Harold Jr. (Vo)
1003 - Meryle, Dottie (Vo)
1004 - Meserole, Frank (Vo)
1005 - Meurer, Marguerite (Vo)

Next page

Once upon a time . . .

M

1006 - Meyer, Alice (Vo)
1007 - Meyers, Claire (Vo)
1008 - Mezzacappa, Mary (Vo)
1009 - Mickune, Dermott (Vo)
1010 - Mickune, Kathleen (Vo)
1011 - Migliara, Al (Tp)
1012 - Miklik, Anna (Vo)
1013 - Milholin, Marion London (Vo)
1014 - Miller, Carl (Orch)
1015 - Miller, Everitt G. (Or)
1016 - Miller, Marian (Vo)
1017 - Miller, Neollie (Vo)
1018 - Miller, Richard (Vo)
1019 - Miller, Robert (Pn)
1020 - Miller, Rufus (Vo, Gu)
1021 - Mills, Nancy (Vo)
1022 - Mineo, Rose (Vo)
1023 - Minervini, Vito (Vo)
1024 - Minot, Lorraine (Vo)
1025 - Mira, Mario (Pn)
1026 - Mitchell, John (Vo)
1027 - Mitchell, Robert (Vo)
1028 - Moccia, Tony (Xylophone)
1029 - Mocler, Victoe (Vo)
1030 - Molcko, Anne (Vo)
1031 - Molinari, Bob (Ba)
1032 - Molinari, Mel (Ba)
1033 - Moliterni, Millie (Vo)
1034 - Molnar, Frank (Vo)
1035 - Mongillo, Donald (Sax)
1036 - Mongillo, Robert (Tp)
1037 - Montagne, Donald (Vi)
1038 - Montano, Ronald (Unspecified)
1039 - Montalbano, Joseph (Pn)
1040 - Mooney, Art (Orch)
1041 - Mooney, Ray (Vo)
1042 - Moore, Robert (Cl)
1043 - Moramarco, Josephine (Vo)
1044 - Moran, Louis (Vo)
1045 - Morelli, Joseph (Dr)
1046 - Morgan, Frederick (Pn)
1047 - Morgan, Lou (Pn)
1048 - Morreale, Joseph (Vo)
1049 - Morreale, Peppi (Orch)
1050 - Morrisey, Dick (Vo)
1051 - Morrison, Maureen (Vo)
1052 - Morrissey, Mike (Vo)
1053 - Morse, Betsy (Vo)
1054 - Morton, Donald (Vo)
1055 - Morton, Emmanuel (Vo)
1056 - Moschello, Jim (Vo)
1057 - Moser, Margot (Vo)
1058 - Moss, Alvin (Orch)
1059 - Motley, Frank (Tp)

M

1060 - Mount, Dorothy Ann (Vo)
1061 - Muckley, Charme (Pn)
1062 - Mueller, Irene (Vo)
1063 - Muffett, Bonnie (Vo)
1064 - Muirhead, Florence (Vo)
1065 - Mullaney, David (Vo)
1066 - Muller, Henrietta (Vo)
1067 - Mullins, Roger (Vo, Tp)
1068 - Mulrenan, Florence (Vo)
1069 - Mulstein, John (Vi)
1070 - Mundy, Howard (Ha)
1071 - Munns, Arthur (Vo)
1072 - Munson, E. Rena (Pn)
1073 - Murchie, Joan (Vo)
1074 - Murphy, Irene (Vo)
1075 - Musso, Donna Unspecified)
1076 - Musso, Joseph (Unspecified)

N

0001 - Nabors, Mercedes (Vo)
0002 - Nace, Pearline (Vo)
0003 - Nack, Edward (Vi, Orch)
0004 - Nadell, Michael (Unspecified)
0005 - Nadell, Rosalind (Vo
0006 - Nadell, Sylvia (Vo)
0007 - Nadell, Telca (Vo)
0008 - Nadelle, Bernard (Ce)
0009 - Nadelman, Charlotte (Vo)
0010 - Nadine, Nota (Vo)
0011 - Nadler, Eva (Vo)
0012 - Naeder, Rose (Unspecified)
0013 - Nagel, Ernie (Acc)
0014 - Nagel, Fred (Vo)
0015 - Nagy, Barbara (Vo)
0016 - Nagy, Paul (Sax, Cl)
0017 - Nair, Evelyn (Vo)
0018 - Namara, Margaret (Vo)
0019 - Namian, Janet (Vo)
0020 - Napoli, Lillian (Vi)
0021 - Napoliello, Benedict (Orch)
0022 - Narcisso, Evelyn (Vo)
0023 - Nardelli, Helen (Vi)
0024 - Nardi, Nahum (Pn, Mu)
0025 - Nardone, Alba (Vi)
0026 - Nardozza, Carmela (Vo)
0027 - Nardozzi, Lillian (Vo)
0028 - Narvesen, John (Unspecified)
0029 - Nash, Franny (Pn)
0030 - Nash, Gertrude Mc Crea (Vo)
0031 - Nash, Robert (Tb)
0032 - Nasoreis, Elizabeth (Vo)
0033 - Nastasi, Anthony (Vo)
0034 - Nastkoski, Carolyn (Vo)
0035 - Natalicchio, Richard (Vo)

N

0036 - Nathan, Paula (Vo)
0037 - Natale, John (Unspecified)
0038 - Nau, Lorraine (Vo)
0039 - Naughton, Dorothy (Vo)
0040 - Naugler, Thomas (Vo)
0041 - Naumburg, Bernard R. (Vo)
0042 - Nautel, George (Cl)
0043 - Navarre, Arlene (Vo)
0044 - Naylor, H. Roger (Vi)
0045 - Neafsey, Janet (Vo)
0046 - Neander, Marguerite (Vo)
0047 - Neary, Robert (Vo)
0048 - Neebson, Lyda (Vo)
0049 - Neely, Cynthia (Vo)
0050 - Neger, Milton F. (Pn)
0051 - Neglia, Maria (Vi)
0052 - Neher, Glenn (Vo)
0053 - Nehring, Janet (Ch)
0054 - Nehring, John (Vo)
0055 - Neikrug, George (Ce)
0056 - Nelms, Janet (Vo)
0057 - Neilson, W. E. (Vo)
0058 - Neiman, Madeline (Vo)
0059 - Nelin, Ida (Vo)
0060 - Nelson, Andrew (Vo)
0061 - Nelson, Anna May (Vo)
0062 - Nelson, Arline (Vo)
0063 - Nelson, Bernice (Vo)
0064 - Nelson, Esther (Cl)
0065 - Nelson, Eugenia (Pn)
0066 - Nelson, George (Vo)
0067 - Nelson, Gloria (Vo)
0068 - Nelson, Greta (Vo)
0069 - Nelson, Hilmer (Vo)
0070 - Nelson, Ira (Vo)
0071 - Nelson, Joan (Vo)
0072 - Nelson, Judith "June" (Pn)
0073 - Nelson, Katrine (Or)
0074 - Nelson, Nan Nen (Vo)
0075 - Nelson, Oscar (Vo)
0076 - Nelson, Saida (Vo)
0077 - Nelson, Sandrea (Vo)
0078 - Nelson, Winifred (Vo)
0079 - Nemerson, Betty (Vo)
0080 - Nemesi, Joseph (Vi)
0081 - Nemirov, Peter (Orch)
0082 - Nemser, David (Vi)
0083 - Nesbitt, Doris (Vo, Vi)
0084 - Nesbitt, Jimmy (Pn)
0085 - Nesta, Mildred (Vo)
0086 - Nester, Marion (Vo)
0087 - Neuhaus, Marguerite (Vo)
0088 - Neumann, Heinz (Vo)
0089 - Neve, Patrice Minette (Vo, Pn, Har)

Next page

Once upon a time . . .

N

0090 - Neverdousky, Richard (Tp)
0091 - Neville, Dorothy (Vo)
0092 - Nevils, Joe (Orch)
0093 - Nevine, Willard Irving (Orch)
0094 - Nevius, Elizabeth (Vo, Or)
0095 - Newbold, Barbara (Vo)
0096 - Newbury, Blanche (Vo)
0097 - Newell, Kathryn (Vo)
0098 - Newell, Ryland (Vo)
0099 - Newell, Sara (Or)
0100 - Newby, Maude (Vo)
0101 - Newkirk, Joan (Vo)
0102 - Newman, Edith (Vo)
0103 - Newman, Harry (Vo)
0104 - Newton, Catherine (Bassoon)
0105 - Newton, Mary (Vo)
0106 - Newton, Nina (Vo)
0107 - Newton, Ralph (Vi)
0108 - Newton- Noel (Pn)
0109 - Neznesky, Irene (Pn)
0110 - Niblette, Merle (Vo)
0111 - Nichols, Ann (Pn)
0112 - Nichols, Joan (Vi)
0113 - Nicholson, Marie (Vo)
0114 - Nickel, Fred (Vo)
0115 - Nickerson, Bradley (Vi)
0116 - Nickerson, George (Cl)
0117 - Nicolais, John (Unspecified)
0118 - Nicolaisen, Grace (Vo)
0119 - Nicolantonio, Pasquale (Unspecified)
0120 - Nicolantonio, Vincent (Unspecified)
0121 - Nicoletta, Frank (Har)
0122 - Nicholas, Carl (Vo)
0123 - Nicholas, Dorothy (Vo)
0124 - Nicholas, Jean (Vo, Pn)
0125 - Nichols, Aurelia W. (Vo)
0126 - Nickel, Helen (Vo)
0127 - Nickelson, Isabel (Vo)
0128 - Nicoletta, Frank (Har)
0129 - Nicoll, Francis (Vo)
0130 - Nielsen, Barbara (Vo)
0131 - Nielsen, Peggy (Vo)
0132 - Nikander, Sylvia (Vo)
0133 - Nilan, Josephine (Vo)
0134 - Nilan, Thomas (Vo)
0135 - Nilsen, Barbara (Pn)
0136 - Nilsen, Carl (Vo)
0137 - Nilsen, Haakon (Vo)
0138 - Nilsen, Janet (Vi)
0139 - Nilsson, Dagmar (Vo)
0140 - Nippes, Ernest (Vo)
0141 - Nissen, Gertrude (Pn)
0142 - Nitzsche, Polly (Vl)
0143 - Nitzschke, Eleanor G. (Pn)

N

0144 - Nitzschke, F. Grace (Vo)
0145 - Nixon, Helen (Vo)
0146 - Noble, Jay (Vo)
0147 - Noble, Weston H.(Vo)
0148 - Nocella, Edith (Vo)
0149 - Nock, Audrey (Vo)
0150 - Noel, Alice (Gu)
0151 - Nolan, Charles E. (Vo)
0152 - Nolan, Edward J. (Vo)
0153 - Nolan, Elizabeth (Vo)
0154 - Nolan, Junior (Pn)
0155 - Nolan, Nancy (Vo)
0156 - Nolan, Rose (Vo)
0157 - Nolte, Dorothy (Unspecified)
0158 - Nooney, John (Vo)
0159 - Noraz, Andrew (Acc)
0160 - Norberg, Warren (Pn)
0161 - Noordzy, Anne (Vo)
0162 - Nordenhaug, Aslaug (Vo)
0163 - Nordica, Lillian (Vo)
0164 - Nordstedt, Eric (Vo)
0165 - Norell, Lilymae (Vo)
0166 - Norman, Evelyn (Vo)
0167 - Norman. Herald (Vo)
0168 - Norman, Harold (Vo)
0169 - Norris, William (Vo)
0170 - Norsic, Emil (Co)
0171 - North, James (Vo)
0172 - North, John (Vo)
0173 - North, Kay (Pn)
0174 - Northcut, Bryant (Vo)
0175 - Northen, Nessie (Vo)
0176 - Northrop, Esther (Vo)
0177 - Northrop, Everett (Vo)
0178 - Northrop, Judith (Vo)
0179 - Northrup, Edwin (Vo)
0180 - Norton, Beverly (Vo)
0181 - Norton, Edith (Vo)
0182 - Norton, June (Vo)
0183 - Norton, Maybelle (Vo)
0184 - Norton, Penelope (Pn)
0185 - Norwood, Gilbert (Cl)
0186 - Noto, Michael (Vo)
0187 - Novaco, Vincent A. (Vo)
0188 - Novack, Saul (Or)
0189 - Novak, Betty (Vo)
0190 - Novak, Stephen (Ho, Vi)
0191 - Novick, Sylvia (Vo)
0192 - Novik, Judy (Vo)
0193 - Nowak, Joan (Vo)
0194 - Nowak, Lionel (Pn)
0195 - Nowicki, Barbara (Pn)
0196 - Nowicki, Jocelyn (Pn)
0197 - Nowinski, William (Vi)

N

0198 - Noyes, Henry R. (Vi)
0199 - Nugent, Alice (Tb)
0200 - Nugent, Carol Ann (Cl)
0201 - Nunes, Grace (Pn)
0202 - Nunnally, Dale (Vo)
0203 - Nuola, Jeanne (Vo)
0204 - Nutt, Ruth T. (Bassoon)
0205 - Nutter, Marjorie (Vo)
0206 - Nuzzi, Louise (Vo)
0207 - Nye, Edith (Pn)
0208 - Nystedt, Knut (Mu, Pn)

Continued . . . .

0209 - Nagle, Mary (Vo)
0210 - Nalitt, Sheldon (Vo)
0211 - Nash, Marilyn (Vo)
0212 - Neiberg, Morris (Vi)
0213 - Neiburg, Al J. (Ly)
0214 - Neils, frederick (Vi)
0215 - Nelson, Weldon (Sax)
0216 - Nemec, Ethel (Vo)
0217 - Newman, Bobby (Sax)
0218 - Nicholas, Andrew (Vi)
0219 - Nichols, Charles (Vo)
0220 - Nickerson, Nick (Kayboard)
0221 - Nosal, Theresa (Vo)
0222 - Nova, Pete (Acc)
0223 - Novena, Eide (Vo)
0224 - Nuzzo, Frank (Vi)
0225 - Nyberg, Walter (Vi)

O

0001 - O' Brien, George (Vo)
0002 - O' Brien, Gwendolyn (Vo)
0003 - O' Brien, Joyce (Vo)
0004 - O' Brien, Judith (Fl)
0005 - O' Connell, Marie (Vo)
0006 - O' Connor, Catherine (Vo)
0007 - O' Connor, Josepj (Vo)
0008 - O' Connor, Mary Ann (Vo)
0009 - O' Connor, Paddy (Vo)
0010 - O' Day, Pat (Vo)
0011 - O' Donnell, Ann (Vo)
0012 - O' Donohue, Neil (Tb)
0013 - O' Flaherty, Mary (Pn, Or)
0014 - O' Hara, Winnie (Vo)
0015 - O' Hare, Rosanne (Vo)
0016 - O' Leary, Arthur (Vo)
0017 - O' Mara, Emmett (Vo)
0018 - O' Melia, Eleanor (Vo)
0019 - O' Neil, Agatha (Pn)
0020 - O' Neil, George (Tb)
0021 - O' Neil, John (Vo)

Next page

Once upon a time . . .

O

0022 - O' Neil, Margaret (Vo)
0023 - O' Neil, Margo (Pn)
0024 - O' Neil, Marie (Vo)
0025 - O' Neil, William (Pn)
0026 - O' Neil, Zelma (Vo)
0027 - O' Neill, John (Vo)
0028 - O' Neill, Maureen (Vo)
0029 - O' Neill, Patricia (Vo)
0030 - O' Neill, Robert (Acc)
0031 - O' Neill, Russell (Vo)
0032 - O' Rourke, Ken (Gu)
0033 - O' Shaughnessy, Margaret (Ce)
0034 - O' Shaughnessy, William (Orch)
0035 - O' Shea, Horace (Tb)
0036 - O' Shean, Helen (Vo)
0037 - O' Shean, Helen (Vo)
0038 - O' Sullivan, John (Vo)
0039 - O' Toole, Tommie (Vo)
0040 - Oakes, Christine (Vo)
0041 - Oakie, Jack (Vo)
0042 - Oates, Clifford (Vo)
0043 - Oatman, Dorothy (Vo)
0044 - Oatman, Harbison (Ho)
0045 - Oatman, Ruty Johnson (Vo)
0046 - Ober, Ruth (Vo)
0047 - Oberg, Miriam (Vo)
0048 - Oberle, Rosemary (Vo)
0049 - Oboykovits, John (Vo)
0050 - Obrig, Alice (Vo)
0051 - Obrig, Tom (Fl)
0052 - Ocheltree, Arthur (Vo)
0053 - Ochs, Marion (Vo)
0054 - Ochsner, Philip (Vo)
0055 - Odasz, Jeanette (Pn)
0056 - Oden'hal, Mary (Vo)
0057 - Odorizzi, Linda (Unspecified)
0058 - Offen, John (Vi)
0059 - Offen, Lawrence C. (Vi)
0060 - Offen, Matilde Z. (Vi)
0061 - Ogle, Louise (Vo)
0062 - Ohland, Teddy (Vo)
0063 - Ohanian, Donnie (Vi)
0064 - Ohanian, John (Ch)
0065 - Ohlfs, Alice (Vo)
0066 - Ohlin, Pearl (Vo)
0067 - Ohlson, Alice (Pn, Or)
0068 - Ohlsson, Diana (Vo)
0069 - Okkerse, Bertram (Unspecified)
0070 - Okstel, Jean (Vo)
0071 - Oland, Warner (Vo)
0072 - Olanoff, Audrey (Vo)
0073 - Oldach, Gertrude (Vo)
0074 - Oldroyd, Margery (Vo)
0075 - Olean, Russ (Vo)

O

0076 - Olenick, Alexis (Vo)
0077 - Oleniec, Josephine (Vo)
0078 - Oleniec, Theresa (Vo)
0079 - Olevsky, Julian (Vi)
0080 - Oliva, Frederick (Vo)
0081 - Oliver, Rosa (Vo)
0082 - Oliver, Warren (Tb)
0083 - Olivetti, Luigi (Orch)
0084 - Olmstead, Rowena (Sax)
0085 - Olsen, Alice Helen (Pn)
0086 - Olsen, Barbara (Pn)
0087 - Olsen, Edna (Pn)
0088 - Olsen, Eleanor (Vi)
0089 - Olsen, Gene (Gu)
0090 - Olsen, Grace D. (Vo)
0091 - Olsen, Karen (Vo)
0092 - Olsen, Lucy (Vo)
0093 - Olsen, Pauline (Vo)
0094 - Olsen, Robert (Tp)
0095 - Olsen, William T. (Vo)
0096 - Olson, Beatrice (Vo)
0097 - Olson, Carole (Vo)
0098 - Olson, Doris (Vo)
0099 - Olson, Harry (Vo)
0100 - Olson, Kathryn (Vo)
0101 - Olson, Raymond (Vo)
0102 - Olson, Royal (Tb)
0103 - Olsson, Marjorie (Pn)
0104 - Olsson, Victor (Tp)
0105 - Oman, Henry (Sax)
0106 - Oman, Paul (Tp)
0107 - Ondricek, Emanuel (Vi, Mu)
0108 - Onken, William (Vo)
0109 - Ontell, Edith (Pn)
0110 - Optitz, Carla (Vo)
0111 - Ore, Edwin (Vi)
0112 - Orel, Emil (Vo)
0113 - Orgell, Carl (vo)
0114 - Orland, Shirley (Vo)
0115 - Orlando, Gene (Vo)
0116 - Orlando, John (Vi)
0117 - Orlando, Louise (Ch)
0118 - Orre, Irene (Vo)
0119 - Orson, James (Vo)
0120 - Ortiz, Isidore (Vi)
0121 - Ortlepp, Sonya (Pn)
0122 - Orthys, Manuel P. (Vo)
0123 - Osburn, Irene (Vo)
0124 - Oscar, Marie Yanelli (Vo)
0125 - Osgood, William (Vo)
0126 - Osmundsen, Nancy (Pn)
0127 - Osrunn, Belle (Vo)
0128 - Ossewaarde, Jack (Ch)
0129 - Ost, Edward (Vo)

O

0130 - Osterland, Clara L. (Vo)
0131 - Ostes,Nathan(Unspecified)
0132 - Ostrander, Jack (Vo)
0133 - Ostroski, Frank (Vi)
0134 - Oswald, Doreen (Vo)
0135 - Otero, Emma (Vo)
0136 - Otis, Florence (Vo)
0137 - Otto, Ida (Or)
0138 - Ottobre, Victor E. (Vo)
0139 - Otton, Eleanore (Vo)
0140 - Ottoson, Stanley R. (Vo, Ce)
0141 - Ough, Marguerite (Ch)
0142 - Outcalt, Edmund R. (Vi)
0143 - Over, Mary (Vo)
0144 - Overton, Adelaide B. (Vo)
0145 - Overton, Jaime (Vi)
0146 - Overton, Jane (Vo)
0147 - Overwise, Mickey (Vo)
0148 - Ovestia, Violet (Pn)
0149 - Ovington, Raymond (Vo)
0150 - Owens, Kenneth L. (Vo)
0151 - Owens, Mc Kinley (Vo)
0152 - Owens, William (Pn)
0153 - Oxman, Jonah (Vo)
0154 - Oxtot, Dick (Tp)

Continued . . . .

0155 - O' Brien, Dottie (Vo)
0156 - O' Dare, Pat (Vo)
0157 - O' Donnell, Rose Marie (Vo)
0158 - O' Neill, Bob (Pn)
0159 - O' Neill, Charles (Vi)
0160 - O' Neill, John (Vi)
0161 - O' Neill, Theresa (Vi)
0162 - Ohlin, Phillis (Vo)
0163 - Ohlin, Ruth (Vo)
0164 - Olbeter, Max (Vo)
0165 - Olson, Mary (Vo)
0166 - Orrill, Richard (Vi)
0167 - Orrill, Robert (Vi)

. . . . . .
. . . . . .
. . . . . .
. . . . . .
. . . . . .
. . . . . .
. . . . . .
. . . . . .
. . . . . .

Next page

Once upon a time . . .

P

0001 - Pacific, Ray (Dr)
0002 - Pacifico, Loretta (Unspecified)
0003 - Packard, Anne (Orc4h)
0004 - Packer, Jack (Vo)
0005 - Packer, William (Vo)
0006 - Padgett, Robert (Orch)
0007 - Padula, Mary (Vo)
0008 - Paef, Sarah (Pn)
0009 - Paef, Spinoza (Vi)
0010 - Pagano, Joan (Pn)
0011 - Paganuzzi, Veronica (Vo)
0012 - Page, Edith (Vo)
0013 - Page, Francis (Acc)
0014 - Page, Willis (Orch)
0015 - Pahinui, "Gabby" (Gu)
0016 - Paiasuik, Anne (Vo)
0017 - Pair, Buddy (Unspecified)
0018 - Paker, Robert (Vo)
0019 - Paladino, Morris (Tb)
0020 - Palen, Don (Vo)
0021 - Palen, Ted (Vo)
0022 - Palermo, Pat (Bass)
0023 - Palic, Gabrielle (Vi)
0024 - Palladino, Anthony (Vo, Cl)
0025 - Pallain, Rene (Vl)
0026 - Palma, Anthony (Vo)
0027 - Palmer, Bernard (Vl)
0028 - Palmer, Betty (Vo)
0029 - Palmer, Catherine (Vo)
0030 - Palmer, Dayton (Tympani)
0031 - Palmer, Frank (Sax)
0032 - Palmer, Josephine (Vo)
0033 - Palmer, Leon (Co)
0034 - Palmer, Richard (Vo)
0035 - Palmero, Mario (Vo)
0036 - Palmerie, James (Pn)
0037 - Palmroot, Joseph (Vo)
0038 - Pamental, George (Vo)
0039 - Panella, Jane (Vo)
0040 - Panico, Anthony (Bass)
0041 - Pankin, Rhoda (Vo)
0042 - Pankow, John (Vi)
0043 - Pannone, Louise (Vo)
0044 - Pantaleone, Angela (Pn)
0045 - Paolucci, Italo (Ob, Ho)
0046 - Paolus, Mary Anne (Vo)
0047 - Papa, Frank (Pn)
0048 - Papp, Victor (Vo)
0049 - Pantaleone, Angela (Pn)
0050 - Pannone, Louise (Vo)
0051 - Pantaleone, Angela (Pn)
0052 - Paolucci, Italo (Ob, Ho)
0053 - Paolus, Mary Anne (Vo)
0054 - Papa, Frank (Pn)

P

0055 - Papp, Victor (Vo)
0056 - Pappas, Johnny (Vo)
0057 - Paradis, Herbert (Vo)
0058 - Paranov, Moshe (Orch)
0059 - Paras, Rita (Vo)
0060 - Parcale, Peter (Vi)
0061 - Pardee, Dora Damon (Co)
0062 - Pardoe, James (Vi)
0063 - Parent, Mary Louise (Vo)
0064 - Parent, William (Vo)
0065 - Paric, Dianna (Pn)
0066 - Parinello, Joseph (Vo)
0067 - Parisi, Claude (Co, Cl)
0068 - Parisi, Lena (Vo)
0069 - Parker, Barbara (Vo)
0070 - Parker, Betty Jane (Tp)
0071 - Parker, David (Vi)
0072 - Parker, Eileen (Vo)
0073 - Parker, Evelyn (Vo)
0074 - Parker, Hallie (Vo)
0075 - Parker, Judith (Vo)
0076 - Parker, Leola (Vo)
0077 - Parker, Mary Ann (Vo)
0078 - Parker, Mary Elizabeth (Vo)
0079 - Parker, Patricia (Vo)
0080 - Parker, Patricia (Vl)
0081 - Parker, Paul (Orch)
0082 - Parkes, Jeannette (Vo)
0083 - Parkhurst, Joseph (Vi)
0084 - Parkin, Robert (Vo)
0085 - Parkington, Thomas (Vi)
0086 - Parkinson, Mary (Vo)
0087 - Parkos, Oscar (Vo)
0088 - Parks, Beverly (Cl)
0089 - Parks, Edmund (Vi)
0090 - Parkinson, Jimmie (Vo)
0091 - Parks, Joan (Pn)
0092 - Parmenter, Olive (Vo)
0093 - Parmley, Martha (Vo)
0094 - Parnes, Gerald (Unspecified)
0095 - Parnes, Sylvia (Unspecified)
0096 - Parney, Joe (Vo)
0097 - Parnoff, Beatrice (Vo)
0098 - Parparth, Dora (Vo)
0099 - Parrott, Clinton (Vo)
0100 - Parry, Frank (Vo)
0101 - Parsells, Joseph Driscoll (Pn, Or)
0102 - Parshall, Richard (Vi)
0103 - Parsons, Albert Ross (Pn)
0104 - Parusa, Florence (Vo)
0105 - Pasca, Maria (Vo)
0106 - Pascal, Howard (Vo)
0107 - Pascale, Peter (Vi)
0108 - Paskowski, Carl (Acc)

P

0109 - Passaro, Jane (Vo)
0110 - Passarelli, Robert E. (Vi)
0111 - Passere, Frances (Vo)
0112 - Passero, Jane (Vo)
0113 - Pasvolsky, Clara (Vo)
0114 - Paston, Theresa (Pn)
0115 - Patacchi, Valfredo (Vo)
0116 - Patercity, John (Bass)
0117 - Patrick, Barbara (Vo)
0118 - Patrick, Clinton (Vo)
0119 - Patridge, Roland (Vo)
0120 - Patten, Frederick (Vo)
0121 - Patterson, Dorothy (Vo)
0122 - Patterson, Helen (Vi)
0123 - Patterson, Roland (Vo)
0124 - Pattison, Marion (Vo)
0125 - Paugh, Ethel (Pn, Or)
0126 - Paul, Albert (Vo)
0127 - Paul, Norman (Vi)
0128 - Paula, Marlene (Vo)
0129 - Paulsen, Auguste H. (Unspecified)
0130 - Paulus, Ruth (Vo)
0131 - Pauly, Rosa (Vo)
0132 - Pavia, Carl (Vo)
0133 - Pawlitz, John (Vo)
0134 - Pawlitz, Lynn (Vo, Fl)
0135 - Paxiuta, Genenieve (Vo)
0136 - Paxton, Verna (Vo)
0137 - Payne, John (Vo)
0138 - Payne, Mildred (Vo, Harmonium)
0139 - Payne, Virginia (Tp)
0140 - Paynter, Jeanne (Vo)
0141 - Pazen, Rose (Unspecified)
0142 - Pazienza, Rosemary (Vo)
0143 - Pazliaro, Ann (Vo)
0144 - Peace, Grace (Vo)
0145 - Peachy, Andrea (Vo)
0146 - Pearlman, Ruth (Vo)
0147 - Pearsall, Al (Pn)
0148 - Pearsall, Linda (Vo)
0149 - Pearsall, Maurice (Orch)
0150 - Pearson, Alfreda (Pn)
0151 - Pearson, Ann Marie (Man)
0152 - Pearson, Dorothy (Vo)
0153 - Pearson, Gary (Vo)
0154 - Pearson, Robert (Vo)
0155 - Pease, Norman (Pn)
0156 - Peavey, N. Val (Pn)
0157 - Pebbles, Joan (Vo)
0158 - Pechey, Lionel A. (Vo)
0159 - Peck, Eunice E. (Vo)
0160 - Peck, Herbert (Vo)
0161 - Peck, Marvin (Dr)
0162 - Pecker, Max (Vi)

Next page

Once upon a time . . .

P

0163 - Peckham, Judy (Gu)
0164 - Pecora, George (Tb)
0165 - Pecora, Jean (Vo)
0166 - Pecora, Sylvester (Vo)
0167 - Pecoraro, Richard (String bass)
0168 - Peddle, Ann (Vi)
0169 - Pedersen, Gail (Vo)
0170 - Peffer, Fannie (Vo)
0171 - Peiv, Walter (Vi)
0172- Pelosi, Andrew (Vo)
0173 - Penachio, Jane (Unspecified)
0174 - Pepino, Josephine (Vo)
0175 - Pepino, Rocco (Tp)
0176 - Petrides, Frederique Joanne (Orch)
0177 - Petrocy, Stephen (Vo)
0178 - Peiker, Susan (Fl)
0179 - Pell, Howland H. Jr. (Fl)
0180 - Pellegrino, Berry (Vo)
0181 - Pellissier, Dickinson (Co)
0182 - Pena, Chris (Song Stylist)
0183 - Penalver, Vivian Lewis (Or, Ch)
0184 - Pendergast, John (Vo)
0185 - Penman, Lea (Vo)
0186 - Pennente, Nicholas (Vi)
0187 - Pennybacher, Carolyn (Pn)
0188 - Penno, Gino (Vo)
0189 - Penny, Frank D. (Vi)
0190 - Pensiero, Marco (Unspecified)
0191 - Pentz, Orville (Vi)
0192 - Pepper, Jules (Vi)
0193 - Perce, Vincent (Vl)
0194 - Perell, Lenore (Pn, Vo)
0195 - Peretta, Frank (Vo)
0196 - Perini, Flora (Vo)
0197 - Perkins, Anna (Vo)
0198 - Perkins, Earl (Vo)
0199 - Perkins, Ethel (Vo)
0200 - Perkins, Gloria (Vo)
0201 - Perkins, James (Vo)
0202 - Perkins, Lee (Vo)
0203 - Perkins, Shirley (Vo)
0204 - Perlman, Arthur (Vo, Cl)
0205 - Perna, Virgilio (Cl)
0206 - Perone, Neil (Vo)
0207 - Perrera, Gina (Vo)
0208 - Perricone, Ignazio (Pn)
0209 - Perricone, Nate (Pn)
0210 - Perrin, Tony (Pn, Orch)
0211 - Perrine, Frank M. (Vo)
0212 - Perrine, Harry (Vo)
0213 - Perronchi, Bernard (Ce)
0214 - Perrone, Peter (Unspecified)
0215 - Perry, Ann (Vo)
0216 - Perry, Donald (Vo)

P

0217 - Perry, Ed (Vo)
0218 - Perry, Jesse (Vo)
0219 - Perry, June (Vo)
0220 - Perry, Lou Ann (Vo
0221 - Perry, Muriel (Vo)
0222 - Perry, Russell (Vo)
0223 - Perry, Ruth Harris (Vi)
0224 - Perry, Susie (Vo)
0225 - Perryman, Stanley (Vo)
0226 - Personnet, Rose Danzis (Pn)
0227 - Perussi, Ella (Vo)
0228 - Peslak, William (Vi)
0229 - Pestalozzi, Ann IVo)
0230 - Peterkin, Jane (Vo)
0231 - Peterkin, John (Vo)
0232 - Peters, Daphne (Vi)
0233 - Peters, Donald (Vo)
0234 - Peters, Jessie (Pn)
0235 - Peters, Peggy (Vo)
0236 - Peters, Susan (Fl)
0237 - Peters, Winslow
0238 - Petersen, Les (Vo)
0239 - Peterson, Ann (Vi)
0240 - Peterson, Bob (Vi)
0241 - Peterson, Bobby (Bass)
0242 - Peterson, Charlene (Vo)
0243 - Peterson, Charles (Vo)
0244 - Peterson, Cindy (Cl)
0245 - Peterson, Cora (Vo)
0246 - Peterson, Eleanora (Vi)
0247 - Peterson, Jean (Pn)
0248 - Peterson, Jean (Vo)
0249 - Peterson, Joan (Vo)
0250- Peterson, Robert (Vi)
0251 - Petre, Christina (Vo)
0252 - Petri, Edoardo (Vo)
0253 - Petri, Sammy (Vo)
0254 - Petrizzi, Carol (Vo)
0255 - Petrocine, Phyllis (Pn)
0256 - Petrocine, Theresa (Pn)
0257 - Petrozzini, Joseph (Vi)
0258 - Petrucci, Giovanni C. (Vo, Orch)
0259 - Pettinato, Joan (Vo)
0260 - Pettinato, Thomas (Unspecified)
0261 - Pettit, Audrey (Vi)
0262 - Pettus, Eva (Vo)
0263 - Petty, Margaret (Fl)
0264 - Pew, Walter (Vi)
0265 - Pezzulla, George (Dr)
0266 - Pfeiffer, Elfrieda (Ch, Or)
0267 - Pfiffer, Marie (Vi)
0268 - Pfirman, Nancy (Vo)
0269 - Pfirman, Donald (Vo)
0270 - Phann, Vera (Vo)

P

0271 - Phasey, William S. (Euphonium)
0272 - Phelps, Julie (Vo)
0273 - Phelps, John (Unspecified)
0274 - Phelps, Kathy (Vo,Vi)
0275 - Phelps, Mary (Bass)
0276 - Phelps, Raymond (Unspecified)
0277 - Philetta, Forman (Vo)
0278 - Philippe (de), Dora (Vo)
0279 - Philipps, Bob (Orch)
0280 - Phillips, Elizabeth (Vo)
0281 - Phillips, James (Cl)
0282 - Phillips, Jean (Vo)
0283 - Phillips, Joyee (Vo)
0284 - Phillips, Mary (Vo)
0285 - Phipps, Naomi (Pn)
0286 - Phipps, Sue (Vo)
0287 - Piacenza, Michael (Vo)
0288 - Pianca, Uri (Vi)
0289 - Picard, Catherine (Vo)
0290 - Piccione, Gloria (Vo)
0291 - Piccioni, J. (Co)
0292 - Piccirillo, Robert (Ho)
0293 - Pickering, Barbara (Vo)
0294 - Picone, Thomas (Vo)
0295 - Pieper, Doris (Vo)
0296 - Pierce, C. Franklin (Or, Ch)
0297 - Pierce, Joanne (Vo)
0298 - Pierce, Lincoln (Horn bass)
0299 - Pierce, Robert (Vo)
0300 - Pierre, Charlie (Orch)
0301 - Pierson, Carl (Vo)
0302 - Pierson, Dorothy (Vo)
0303 - Pierson, Fred (Vo)
0304 - Pierson, Herbert (Ho)
0305 - Pierson, Marion (Vo)
0306 - Pierson, Marjorie (Vo)
0307 - Pierson, Oscar (Vo)
0308 - Pierson, Winston (Vo)
0309 - Pike Alta (Pn)
0310 - Pike, Betty (Vo)
0311 - Pike, Charles (Co, Tp)
0312 - Pilgrim, Sandra (Vo)
0313 - Pilgrim, Patricia (Vo)
0314 - Pillado, Jose (Orch)
0315 - Pillarella, Andrew (Vo, Ch)
0316 - Pillarella, Anthony (Vo)
0317 - Pillsbury, Carlton (Vo)
0318 - Pinchuk, Adah (Pn)
0319 - Pinkava, Joseph (Vo)
0320 - Pinkham, Josephine (Vo)
0321 - Pinner, Virginia Choate (Vo)
0322 - Pinney, Mary (Pn)
0323 - Pintauro, Nicholas (Vo)
0324 - Pintauro, Nunzio (Orch)

Next page

Once upon a time . . .

P

0325 - Pinza, Claudia (Vo)
0326 - Piper, Donald (Vo)
0327 - Piraino, Edward (Fl)
0328 - Pirina, John (Vo)
0329 - Pirro, Frank (Vo)
0330 - Pisani, Edwin (Vo)
0331 - Pisani, Salvatore (Vo)
0332 - Piscitelli, Emil (Unspecified)
0333 - Piscitello, Carl (Bass)
0334 - Pistei, Edmund (Cl)
0335 - Piston, Hyman (Vi)
0336 - Pitt, Elsie (Vo)
0337 - Pitt, Lillian (Vo)
0338 - Pitts, Cecile (Vi)
0339 - Pivarnik, Margaret (Vo)
0340 - Pizzarello, Theodore (Ch)
0341 - Pizzo, Josef (Har)
0342 - Pizzuto, Emmanuelina (Pn)3
0343 - Plaisted, Roger (Vi)
0344 - Plager, Marjorie Adele (Vo)
0345 - Plant, Margaret (Vo)
0346 - Plantz, Carol (Vo)
0347 - Plaskon, Peggy (Vo)
0348 - Plassman, Herbert A. (Tb)
0349 - Plassman, Muriel (Pn)
0350 - Plaston, Nella (Vo)
0351 - Platt, Elwood (Vo)
0352 - Platt, Richard N. Jr. (Vi)
0353 - Platz, Mary (Vo)
0354 - Platz, Otto (Vi)
0355 - Platz, Phyllis (Vo)
0356 - Plenninger, Ann (Vo)
0357 - Plocar, Patricia (Vo)
0358 - Plock, Walter Warren (Vo)
0359 - Plotnick, Mary (Unspecified)
0360 - Plum, Virginia (Vo)
0361 - Plum, William (Cl)
0362 - Plumb, Helen (Vo)
0363 - Plummer, Shirley (Vo)
0364 - Plusch, Sherwood H. (Ce)
0365 - Plutar, Stanley (Vo)
0366 - Pochland, May (Co)
0367 - Podack, Frank (Db)
0368 - Podkaminor, Leon (Vo)
0369 - Pogrebniak, Serge (Tp)
0370 - Pohl, Lola Erika (Pn)
0371 - Poles, Betty Etkins (Vi)
0372 - Poliacoff, Max (Unspecified)
0373 - Polis, Dorothy (Pn)
0374 - Polisar, Lora (Pn)
0375 - Polito, Jay (Cl)
0376 - Polk, Miriam (Vo)
0377 - Pollack, Frieda (Pn)
0378 - Pollak, Elfrida (Or, Ch)

P

0379 - Pollan, Rene (Vl)
0380 - Pollard, Meredith (Vo)
0381 - Pollard, Sydney (Vo)
0382 - Pollock, Robert (Acc)
0383 - Pollock, Susan (Vo)
0384 - Polnarioe, Rosa (Vi)
0385 - Polowetsky, Samuel (Pn)
0386 - Poltrack, Anthony (Vo)
0387 - Poltrack, Francis (Vo)
0388 - Pompadur, Eddie (Vo)
0389 - Pomponi, Sylvester (Unspecified)
0390 - Pond, Eugenia (Vo)
0391 - Ponton, Jack (Orch)
0392 - Ponzio, Basil (Vi)
0393 - Pool, Peter (Sax)
0394 - Poole, Betty (Vo)
0395 - Poorman, Edward (Tp)
0396 - Popadic, Michael (Vo)
0397 - Pope, Frank (Vo)
0398 - Pope, Marie (Vo)
0399 - Popkin, Maurice (Vi)
0400 - Popkin, Morris (Vi)
0401 - Popp, Lillian (Vo)
0402 - Poppe, Vera (Ce)
0403 - Popson, Betty Ann (Vo)
0404 - Porcelli, Alfonso (Fl)
0405 - Poritz, Ted (Vo)
0406 - Porter, Alfred (Vo)
0407 - Porter, Carol (Vo)
0408 - Porter, Edith (Or)
0409 - Porter, E. Stanley (Vo)
0410 - Porter, Lillian (Vo)
0411 - Porter, Margaret (Vo)
0412 - Porter, Joseph (Vo)
0413 - Porteur, Stanley (Vo)
0414 - Portnoy, Louis (Vi)
0415 - Porto, Frank (Acc)
0416 - Posey, Jean (Vo)
0417 - Posillico, Helen (Vo)
0418 - Posner, Mildred (Vo)
0419 - Posselt, Anita (Vo)
0420 - Post, Margaret (Vo)
0421 - Post, Mary Beth (Vo)
0422 - Post, Ned (Vo)
0423 - Potkay, Jerry (Acc)
0424 - Potorty, Peter (Vo)
0425 - Potter, Evelyn (Vo)
0426 - Potter, Frank G. (Vo)
0427 - Potter, Harriet (Vo)
0428 - Potter, Helen (Vo)
0429 - Potter, Pamela (Vl)
0430 - Potts, Chet (Pn)
0431 - Potts, David (Vo)
0432 - Potts, Fannie E. (Pn)

P

0433 - Povia, Frijsh (Vo)
0434 - Powell, Harry (Vi)
0435 - Powell, Kenneth (Vo)
0436 - Powell, Lucille (Vo)
0437 - Powell, Marie (Pn)
0438 - Powell, Sally (Vo)
0439 - Powell, William (Vo)
0440 - Powell, Yola (Vo)
0441 - Power, Margaret (Vo)
0442 - Powers, Bob (Dr)
0443 - Powers, Edna (Vi)
0444 - Powers, Leona (Pn)
0445 - Poyas, Dorothy (Vo)
0446 - Pozzi, Elizabeth (Vo)
0447 - Pracella, Grace (Pn)
0448 - Praete, Theresa (Vo)
0449 - Prager, Ralph (Fl)
0450 - Prall, Margaret (Vo)
0451 - Pratt, Alice (Pn)
0452 - Pratt, Dean (Tp)
0453 - Pratt, George (Tp)
0454 - Pratt, Margaret (Vo)
0455 - Pratt, Martin (Vo)
0456 - Pratt, Ramson (Vi)
0457 - Pratt, Samuel (Vo)
0458 - Pratt, Waldrom (Vo)
0459 - Preiss, Adele (Vo)
0460 - Prentiss, Myra (Vo)
0461 - Prescott, Al (Vo)
0462 - Prescott, Barbara (Vo)
0463 - Pressman, Mildred (Pn)
0464 - Preston, William G. (Unspecified)
0465 - Prete, Mary (Vo)
0466 - Preville (de), Claire (Vo)
0467 - Price, Alma (Vo)
0468 - Price, Francis (Vo)
0469 - Price, Frank S. (Bass)
0470 - Price, Henry Allen (Vo)
0471 - Price, James D. (Vo)
0472 - Price, Jean (Pn)
0473 - Price, Lilly (Pn)
0474 - Price, Terry (Vo)
0475 - Primiano, John (Acc)
0476 - Primo (de), Zanco (Vo)
0477 - Prince, Mildred (Vo)
0478 - Princiotte, Salvatore (Vi)
0479 - Principato, Joseph (Vo)
0480 - Prior, Tim (Vl)
0481 - Priori, N. (Co)
0482 - Privitello, Jean (Vo)
0483 - Probst, Edwin (Vo)
0484 - Probst, Richard (Pn)
0485 - Proffitt, Martha (Pn)
0486 - Projansky, Edith (Vo)

Next page

Once upon a time . . .

P

0487 - Prossor, Eunice (Vi)
0488 - Proudman, Alan (Cl) -
0489 - Proudman, Ruth (Pn)
0490 - Prouty, Robert (Tp)
0491 - Provost, Margaret (Vo)
0492 - Prutting, Goward F. (Orch)
0493 - Pryce, Herbert (Vo)
0494 - Pryor, Sue (Vo)
0495 - Pulaski, Ted (Sax)
0496 - Pucci, Caroline (Vo)
0497 - Pugh, Jennie (Vo)
0498 - Pugliese, John (Cl)
0499 - Pulito, Gloria (Pn)
0500 - Pultz, Neil (Vo)
0501 - Purdy, Andrew (Vo)
0502 - Purdy, John (Vo)
0503 - Purdy, Nos (Vo)
0504 - Purdy, Rose (Vo)
0505 - Purser, A. H. (Sax)
0506 - Purtell, Maurice (Traps)
0507 - Purvis, Robert (Vi)
0508 - Puskett, Rita (Pn)
0509 - Pustello, Margaret (Vi)
0510 - Putka, Jean (Vo)
0511 - Putrino, Beverly (Vo)
0512 - Putten, Peter Vander (Tb)
0513 - Puzman, August (V4o)
0514 - Puzman, Bill (Vo)
0515 - Pyenson, Leslie (Ho)

Continued . . . .

0516 - Pace, Johnny (Vo)
0517 - Packard, Vivian (Vo)
0518 - Paduani, Edmund (Vo)
0519 - Pagani, Mae (Vo)
0520 - Page, Ethel (Pn)
0521 - Paget, Louis (Vi)
0522 - Paglia, Helen (Pn)
0523 - Paglia, Joseph (Sax)
0524 - Paglia, William (Tp)
0525 - Pagliarello, Sebastian (Vo)
0526 - Paige, Mildred (Vo)
0527 - Paine, Harold L. (Vo)
0528 - Palardy, Therese (Vo)
0529 - Pallesen, Nancy (Fl)
0530 - Palsa, Joseph (Vo)
0531 - Pantoni, Lucille (Vi)
0532 - Papay, Caroline (Vo)
0533 - Papp, Nick (Vo)
0534 - Pardee, Althea (Vo)
0535 - Pardee, Michael (Vo)
0536 - Paris, Jeanne (Pn)
0537 - Parish, Jocelyn (Har)
0538 - Parisi, Anne (Vo)
0539 - Parker, Louise (Vo)
0540 - Parker, Margaret (Vo)
0541 - Pappas, Tessie (Pn)

P

0542 - Paragallo, Donald (Pn)
0543 - Paranov, Moshe (Orch)
0544 - Paratore, Pete (Orch)
0545 - Parlsnow, Irene (Vo)
0546 - Parris, Johnny (Vo, Pn)
0547 - Pascquarello, William (Vi)
0548 - Passover, Ada Marie (Vo)
0549 - Pastuch, Nathan (Vo)
0550 - Patey, Loray (Orch)
0551 - Patorzhinsky, Ivan (Vo)
0552 - Patricca, Phil (Unspecified)
0553 - Patten, John (Vo)
0554 - Patterson, Aaron (Tp)
0555 - Patterson, Lorin (Pn)
0556 - Patterson, Norman (Vo)
0557 - Patterson, Patricia (Vo)
0558 - Patz, Jack (Tb)
0559 - Paules, David (Fl)
0560 - Pavlech, Bruce (Acc)
0561 - Pavlech, Richard (Acc)
0562 - Payne, Joe (Orch)
0563 - Peacock, Jean Arthur (Vo)
0564 - Pearson, Arlene (Vo
0565 - Pegano, Mike (Vo)
0566 - Pelle, Mike (Vo)
0567 - Pellett, Carolyn (Vo)
0568 - Pellett, Milton H. (Vo)
0569 - Pennington, Howard (Vo, Cl)
0570 - Peoples, Brian (Vo)
0571 - Perkins, Tony (Pn)
0572 - Perman, Ben (Vo)
0573 - Perman, Bert (Vo)
0574 - Pernal, Elizabeth (Vi)
0575 - Perrier, Mercedes (Vo)
0576 - Perry, Jean (Vo)
0577 - Perry, Rose (Vo)
0578 - Pershall, Charlotte E. (Vo)
0579 - Persson, Lalla (Vo)
0580 - Pestillo, Janet (Vo)
0581 - Peter Paul (Vo)
0582 - Peterson, Carolyn (Unspecified)
0583 - Peterson, Edna (Pn
0584 - Peterson, Eric (Tu)
0585 - Peterson, Esther (Vo
0586 - Petrone, Isabella (Vo
0587 - Petty, Bruce (Ce
0588 - Philip, James (Vo
0589 - Phillips, Alfred (Vo
0590 - Phonix, William (Vl)
0591 - Piazza, Murray (Tp)
0592 - Piccione, Rita (Vo
0593 - Pierce, John (Cl
0594 - Piercy, Montford (Vi)
0595 - Pilot, Robert (Pn)
0596 - Pinckney, George (Vo)
0597 - Pines, Lee (Pn)
0598 - Pinto, Donna (Vo)
0599 - Pinto, John (Orch)

P

0600 - Piro, Tommy (Vo)
0601 - Pisdecki, Walter (Vi)
0602 - Pisetzner, Ira (Pn)
0603 - Pizani, Enzo (Unspecified)
0604 - Pizzo, Sebastian (Vo)
0605 - Platt, Amy (Unspecified)
0606 - Plumley, Wilbur M. (Vo)
0607 - Plunske, Catherine (Vo)
0608 - Podes, Angelo (Dr)
0609 - Pokras, Edward (Sax)
0610 - Polizzi, Carlo (Vo)
0611 - Polk, William (Vo)
0612 - Pollard, Edward Ukelele)
0613 - Porrel, Robert (Unspecified)
0614 - Porro, Al (Tp)
0615 - Porte, Sheldon (Vo)
0616 - Possick, Carolyn (Vo)
0617 - Potash, Dick (Unspecified)
0618 - Powanada, Rosemary (Vo)
0619 - Pratt, Elizabeth (Vo)
0620 - Prescott, Tina (Pn)
0621 - Press, Billie (Vo)
0622 - Prigosin, Helen (Vo)
0623 - Price, Rosemary (Vo)
0624 - Prosser, Roy (Pn)
0625 - Pullen, Elsie (Co)
0626 - Purow, Henry (Vi)
0627 - Purves, Harold (Vo)
0628 - Puskow, Linda (Vo)
0629 - Puyana, Raphael A. (Harpsichord)

Q

0001 - Quade Sue (Vo)
0002 - Quagliano, George (Ho)
0003 - Quane, June (Vo)
0004 - Quartin, Nina (Vo)
0005 - Quatrone, Mary Lou (Vo)
0006 - Quay, Orpha (Vo)
0007 - Quick, Abbey Jean (Vo)
0008 - Quick, Lawton (Vi)
0009 - Quick, Peggy (Marimba, Vo)
0010 - Quigley, Ray (Vo)
0011 - Quimby, Bob (Pn)
0012 - Quine, John (Vo)
0013 - Quinlan, Victoria (Pn)
0014 - Quinn, Albert (Pn, Acc)
0015 - Quinn, Jack (Vo, Sax)
0016 - Quinn, Jose Madelon (Unpecified)
0017 - Quinn, Kathryn (Vo)
0018 - Quinn, Mary Ellen (Vi)
0019 - Quinn, Nary (Vo)
0020 - Quinzio, Marie (Vi)
0021 - Quirino, Mary (Vo)
0022 - Quiroz, Robert (Unspecified)
0023 - Quitt, Leonard (Vi)

. . . . . .

. . . . . .

Next page

Once upon a time . . .

R

0001 - Raash, Joyce (Pn)
0002 - Rabassa, Edith (Vo)
0003 - Rabdolph, George (Unspecified)
0004 - Rabinowitz, Julius (Vi)
0005 - Raccioppi, Samuel (Unspecified)
0006 - Race Alice Jane (Vo)
0007 - Race, Oscar (Pn)
0008 - Rackett, Florence (Vo)
0009 - Radcliffe, Robert (Vo)
0010 - Radesky, Thomas (Unspecified)
0011 - Radford, Martha (Vo)
0012 - Radloff, Robert (Sax)
0013 - Radicella, Rita (Vo)
0014 - Rae, Alice (Vi)
0015 - Rae, Isobel (Vl)
0016 - Rae, Nancy (Vi)
0017 - Raffay, Janice (Vo)
0018 - Ragan, Bronson (Or, Vi)
0019 - Raho, Edward (Ho)
0020 - Raine, John (Vo)
0021 - Rains, Helene (Pn, Cl)
0022 - Rainey, Evelyn (Vo)
0023 - Rainey, John (Vo)
0024 - Rainville, Henry (Vi)
0025 - Ralston, Estelle (Vo)
0026 - Ramberg, Dorothy (Vo)
0027 - Ramirez, Ram (Pn)
0028 - Ramon, Hilda (Vo)
0029 - Ramp, Bobby (Vo)
0030 - Ramsauer, Eleanor (Co)
0031 - Ramsden, Larry (Pn)
0032 - Ramsey, Janet (Ce)
0033 - Ramsey, Thomas (Orch, Ch)
0034 - Rand, Frances (Vo)
0035 - Randall, Carl (Vo)
0036 - Randall, Eric (Unspecifies)
0037 - Randall, Raymond W. (Orch)
0038 - Randerson, Nancy (Vo)
0039 - Randese, A. (Tb)
0040 - Rando, Al (Pn, Solovox)
0041 - Randolph, Catherine (Vo)
0042 - Randolph, Eleanor (Vo)
0043 - Randolph, Jane (Vo)
0044 - Raney, Louis (Vo)
0045 - Rankin, William (Vo)
0046 - Rano, Josephine (Vo)
0047 - Ranscht, Theodore C. (Vo)
0048 - Ransome, Mozelle (Vo)
0049 - Rapfogel, Judith (Pn)
0050 - Raphael, Vaughn (Vo)
0051 - Rapp, Alma K. (Vo)
0052 - Rapp, Harold (Vi)
0053 - Rapp, Helen (Ce)
0054 - Rappaport, Janix (Vo)

R

0055 - Rappauf, Elsie (Vo)
0056 - Rappauf, Jeanette (Vo)
0057 - Rappauf, Robert (Unspecified)
0058 - Rappolt, Priscilla (Unspecified)
0059 - Rasi, Jeffrey (Vo)
0060 - Rasmussen, Carmen (Unspecified)
0061 - Rasmussen, Douglas (Ho)
0062 - Rasmussen. Douglas (Unspecified)
0063 - Raso, Teresa (Pn)
0064 - Rasser, Thomas (Vo)
0065 - Rathburn, Jessie (Unspecified)
0066 - Ratner, Mae (Vo)
0067 - Rautenberg, Eva (Unspecified)
0068 - Rautt, Caroline (Vo)
0069 - Ravelli, Joseph (Tympani)
0070 - Rawson, Harriet (Vo)
0071 - Ray, Arthur C. (Vo)
0072 - Ray, Fran (Vo)
0073 - Ray, John Jr. (Vo)
0074 - Ray, Kenneth (Vo)
0075 - Ray, Nadia (Vo)
0076 - Ray, Ruth (Vi)
0077 - Ray, Starlight (Vo)
0078 - Raye, Fran (Vo)
0079 - Raye, Johnny (Vo)
0080 - Raye, Ruth (Vo)
0081 - Raymond, Charles Jr. (Vo)
0082 - Raymond, Charlotte (Vo)
0083 - Raynalds, Ann (Pn)
0084 - Rayner, Barbara (Vo)
0085 - Raynor, Cornelius (Vo)
0086 - Raynor, Henry (Vo)
0087 - Raynor, Karherine (Vo)
0088 - Raynor, Minnie (Vo, Ch)
0089 - Raynor, Sherill (Vo)
0090 - Raxin, Josephine (Vo)
0091 - Read, Charles (Ce)
0092 - Read, Charlotte (Vo)
0093 - Reardon, Joseph L (Traps)
0094 - Rechi, Betty (Vo)
0095 - Reda, Henrietta (Vo)
0096 - Reddick, Blanche (Vo)
0097 - Redding, Earl (Vo)
0098 - Reddington, James (Perc)
0099 - Redin, Marie (Vo)
0100 - Redling, Carol Ann (Vo)
0101 - Redmond, Rupert (Tp)
0102 - Redniss, Claire (Vo)
0103 - Reed, Ione M. (Vo)
0104 - Reed, Susan (Vo)
0105 - Reedy, John (Vo)
0106 - Reedy, Katherine (Vo)
0107 - Reel, Lawrance (Dr)
0108 - Reese, Anita (Pn, Vo)

Next page

Once upon a time . . .

R

0109 - Reese, Beth (Vo)
0110 - Reese, Helen (Vo)
0111 - Reeves, Henry (Cl)
0112 - Reeves, Joan (Vo)
0113 - Regan, Constance (Unspecified)
0114 - Regan, Martin (Vo)
0115 - Regan, Mary (Vo)
0116 - Register, Lillian (Vo)
0117 - Register, Raymond (Vo)
0118 - Rehbaum, Frank (Vo)
0119 - Reich, David (Vi)
0120 - Reichl, Anna (Vo)
0121 - Reichl, Isador (Vo)
0122 - Reid, Rudolph (Vl)
0123 - Reid, Sylvia (Vo)
0124 - Reid, Wallace (Vo)
0125 - Reidel Minna (Vo)
0126 - Reider, Margaret (Vo)
0127 - Reikosky, Max (Ce)
0128 - Reikosky, Robert (Bass)
0129 - Reilly, Anastasia (Vo)
0130 - Reilly, Charles A.(Vo)
0131 - Reilly, Charley (Vo)
0132 - Reilly, Edward (Vo)
0133 - Reilly, Grayce (Vo)
0134 - Reilly, Jack (Orch)
0135 - Reilly, Thomas (Vo)
0136 - Reilly, William (Gu)
0137 - Reimherr, George (Vo)
0138 - Rein, Beatrice (Vo)
0139 - Reinagle, Alexander (Mu)
0140 - Reiner, Edward (Pn)
0141 - Reinhardt, Nathan Iredell (Pn)
0142 - Reinhardt, William (Dr)
0143 - Reinhold, Carin (Vo)
0144 - Reinke, John (Tb)
0145 - Reisman, Gertrude (Vo)
0146 - Reisterer, Janet (Vo)
0147 - Reit, Don (Vo)
0148 - Reitano, Mary Ann (Perc)
0149 - Reiter, Alice (Vo)
0150 - Reiter, Theodore (Vo)
0151 - Reitmeier, Margaret (Vo)
0152 - Remlin, Madeline (Vo)
0153 - Remde, Doris (Unspecified)
0154 - Remeika, Edward (Vo)
0155 - Remuzzi, Robert (Unspecified)
0156 - Renn, Trudy (Vo)
0157 - Renschler, Beatrice (Vo)
0158 - Rensenhouse, Charles (Tb)
0159 - Renwick, Carol (Vo)
0160 - Repaci, Loretta (Vo)
0161 - Resnick, Dan (Unspecified)
0162 - Ressler, Sanford (Cl)

R

0163 - Rethberg, Elizabeth (Vo)
0164 - Revella, Paul (Vo)
0165 - Reyelt, Gail (Vo)
0166 - Reyes, Angel (Vi)
0167 - Reynolds, Kathleen (Vo)
0168 - Reynolds, Marion (Vo)
0169 - Rhenberg, J. Tb)
0170 - Rhett, Mary (Vo)
0171 - Rhoades, Carolyn (Vo)
0172 - Rhock, Morrilla (Vo)
0173 - Rhodes, Elise (Vo)
0174 - Rhodes, Harvey (Vo)
0175 - Rhodes, Tommy (Orch)
0176 - Rhyshna, Natalie (Vo)
0177 - Ribes, James (Vo)
0178 - Ribler, Gertrude (Vo)
0179 - Ricardo, Ricky (Orch)
0180 - Ricaud, Alice (Vo)
0181 - Ricciardi, Frances (Pn)
0182 - Riccio, Josephine (Vo)
0183 - Rice, Daniel (Ce)
0184 - Rice, Geraldine (Vo)
0185 - Rice, Leon (Vo)
0186 - Rice, Martha (Vo)
0187 - Rice, Mary Ann (Vo)
0188 - Rice, Robert (Vi)
0189 - Rice, Rosemary (Vo)
0190 - Rich, Bertie (Pn)
0191 - Rich, Kay (Vo)
0192 - Richard, "Uncle Billie" (Dr)
0193 - Richards, Adelaide (Vo)
0194 - Richards, Carole (Vo)
0195 - Richards, Don (Unspecified)
0196 - Richards, Howard E. Jr. (Tb)
0197 - Richards, Martha (Vo)
0198 - Richards, Nancy (Har)
0199 - Richards, Randie (Vo)
0200 - Richards, Tally (Vo)
0201 - Richards, Trudy (Vo)
0202 - Richardson, Agnes (Vo)
0203 - Richardson, Annette (Vo)
0204 - Richardson, Leroy (Vi5)
0205 - Richardson, Patricia (Pn)
0206 - Richardson, Peggy (Vo)
0207 - Richardson, Robert (Ch, Or)
0208 - Richman, Barbara (Vo)
0209 - Richman, Hyman (Ce)
0210 - Richmond, John (Dr)
0211 - Richon, Frances (Vo)
0212 - Richter, Stella (Pn)
0213 - Rick, Paul (Vo)
0214 - Rickard, Charles (Vi)
0215 - Rickey, Bobby (Dr)
0216 - Rickie, Caroline (Vo)

Next page

Once upon a time . . .

R

0217 - Rickin, Vivian (Pn)
0218 - Riday, J. Wesley (Cl)
0219 - Ridberg, Evelyn (Vo)
0220 - Ridberg, John R. (Vo)
0221 - Rideout, Jeanne (Vo)
0222 - Rider-Possart, Conelia (Pn)
0223 - Ridgway, Marion (Vo)
0224 - Ridgway, Paula (Vi)
0225 - Rieber, Bud (Orch)
0226 - Rieder, Marjorie (Vo)
0227 - Rieger, Ruth (Vo)
0228 - Rieninger, Herbert (Ce)
0229 - Riggin, Emily (Or)
0230 - Riggin, Jane E. (Vo)
0231 - Riggin, Martha Ann (Vo)
0232 - Rigo, Clementine (Vo)
0233 - Riker, Helena (Vo)
0234 - Riker, Jean (Unspecified)
0235 - Riley, Charles (Vo)
0236 - Riley, Edna (Vo)
0237 - Riley, Howard (Vo)
0238 - Riley, Martha (Vo)
0239 - Ring, Wayne (Vo)
0240 - Ringel, Isador (Vi)
0241 - Ringdelheim, Joan (Pn)
0242 - Ringrose, James (Vo)
0243 - Ringwald, Gustave (Vo)
0244 - Riordan, Della (Vo)
0245 - Riordan, Daniel (Tb)
0246 - Ripitti, Angelo (Vi)
0247 - Rippe, Elizabeth (Vo)
0248 - Rishek, Rosalie (Vo)
0249 - Risher, Irving (Orch)
0250 - Riskey, William (Unspecified)
0251 - Risley, Ellen (Pn)
0252 - Rison, George W. (Vo)
0253 - Rissland, Karl (Tp)
0254 - Ritch, Barbara (Vi)
0255 - Ritch, Beverly (Vo)
0256 - Ritchie, Gordon (Vo)
0257 - Rittenband, Minna (Pn)
0258 - Ritter, Tessie (Vo)
0259 - Ritz, Dorothy (Vo, Vl)
0260 - Ritz, Henry (Vo)
0261 - Rivero, Cecelia L. (Vo)
0262 - Riviere, Jean Jr. (Vo)
0263 - Rivizzio, Connie (Vo)
0264 - Rizzo, Joseph (Gu)
0265 - Rizzo, Ruth (Vo)
0266 - Roach, Edith (Vo)
0267 - Roach, Martha (Vo)
0268 - Robbins, Anne (Fl)
0269 - Robbins, Annie (Vo)
0270 - Robbins, Daisy (Vo)

R

0271 - Robbins, Erna (Tp)
0272 - Robbins, Esther (Vo)
0273 - Robbins, Helen (Pn)
0274 - Robbins, Henry (Tp)
0275 - Robbins, Margaret June (Pn)
0276 - Robbins, Robert (Unspecified)
0277 - Robe, Harold (Vi)
0278 - Robertino, Judith (Vo)
0279 - Roberto, Frances (Vo)
0280 - Roberts, Allen (Bass)
0281 - Roberts, Anthony (Orch)
0282 - Roberts, Edward F. (Vo)
0283 - Roberts, Ellis J. (Vo)
0284 - Roberts, Henrietta (Vo)
0285 - Roberts, June (Vo)
0286 - Roberts, Marian (Ch)
0287 - Roberts, Murray (Orch)
0288 - Roberts, Philip (Vo)
0289 - Roberts, Phoebe (Vo)
0290 - Roberts, Ruth Esther (Vo,Fl)
0291 - Roberts, Savannah (Vi)
0292 - Robertson, Anna (Vo)
0293 - Robertson, Lillis Grant (Vo)
0294 - Robertson, Marie (Pn)
0295 - Robertson, Wayne (Vo)
0296 - Robey, Dorothea (Pn)
0297 - Robilotto, Michael (Vo)
0298 - Robinowitz, Mildred (Vo)
0299 - Robins, Douglas (Vo)
0300 - Robins, Ethel (Vo)
0301 - Robins, Ruth (Vo)
0302 - Robinson, Clarence (Vo)
0303 - Robinson, Estelle (Or)
0304 - Robinson, Evelyn (Vo)
0305 - Robinson, James (Vo)
0306 - Robinson, Marcia (Vo)
0307 - Robinson, Marie (Vo)
0308 - Robinson, Marilyn (Vo)
0309 - Robinson, Nina (Vo)
0310 - Robinson, Willard (Pn)
0311 - Robson, Helen M. (Vo)
0312 - Robyn, Wee Willie (Orch)
0313 - Rocca, Dorothy Beach (Vo)
0314 - Rochlin, Edith (Pn)
0315 - Rochlin, Lulu (Vi)
0316 - Rocllem, George (Vi)
0317 - Rockwell, Clarke (Vi)
0318 - Rockwell, Elizabeth (Vi)
0319 - Rockwell, Horace (Vo)
0320 - Rode, Catherine (Vo)
0321 - Roder, Dorothea (Vi)
0322 - Roderick, Emma (Vo)
0323 - Rodgers, Loretta (Or)
0324 - Rodimer, Donald (Tp)

Next page

Once upon a time . . .

R

0325 - Rodloff, Robert (Acc)
0326 - Rodman, Erselena (Vo)
0327 - Rodriguez, Ricardo (Gu)
0328 - Roe, James (Vo)
0329 - Roe, William (Vo)
0330 - Roeckell, Betty (Vo)
0331 - Roehm, James (Vo)
0332 - Roentgen, Egelbert (Ce)
0333 - Roeper, Carol (Pn)
0334 - Rogers, Ethel (Vo)
0335 - Rogers, Guion (Vo)
0336 - Rogers, Henrietta (Vo)
0337 - Rogers, Jean (Vo)
0338 - Rogers, Jennie (Vo)
0339 - Rogers, William B, (Vo)
0340 - Rohland, Margaret (Vo)
0341 - Rohleder, Stuart (Vo)
0342 - Rohleder, Susan (Vo)
0343 - Rohrig, Dorothy (Pn)
0344 - Roina, Edward (Vo)
0345 - Roland, Katherine (Vo)
0346 - Rolerford, Lewis P. (Vo)
0347 - Roley, Ida (Vo)
0348 - Rolland, Christina (Fl)
0349 - Rollins, Harrison (Vo)
0350 - Roman, Betty Ann (Vo)
0351 - Roman, Andrew (Pn)
0352 - Rome, Ruby (Vo)
0353 - Romeyk, Emma (Vo)
0354 - Romiche, Henry (Vo)
0355 - Romolo, Geneva (Vo)
0356 - Romme, Donald (Vo)
0357 - Ronka, E. (Tb)
0358 - Ronko, Andrew (Vo, Vi)
0359 - Roochvarg, Anna (Pn)
0360 - Rooney, John (Unspecified)
0361 - Root, Delores (Pn)
0362 - Root, George (Vo)
0363 - Root, Gloria (Vo)
0364 - Root, Phebe (Vo)
0365 - Rorant, John (Cl)
0366 - Rorke, Marie (Vo)
0367 - Rosales, Mary Hyland (Vo)
0368 - Rosalia, Mike (Tp, Orch)
0369 - Rosalia, Nina (Sax)
0370 - Rosati, Paula (Vo)
0371 - Rosazza, Ross (Vo)
0372 - Rose, Alvan Hall (Vi)
0373 - Rose, Don (Orch)
0374 - Rose, Eugene C. (Fl)
0375 - Rose, Lois (Vo)
0376 - Rose, Muriel (Vo)
0377 - Rose, Peggy (Pn)
0378 - Roselle, Anna (Vo)

R

0379 - Roselli, Mickey (Vo)
0380 - Rosemond, Charles (Vo)
0381 - Rosen, Charles E. (Vo, Ch)
0382 - Rosen, Elvira (Vo)
0383 - Rosen, Kensley (Vi)
0384 - Rosen, Nancy (Pn, Vi)
0385 - Rosen, Roberta (Cl)
0386 - Rosenberg, Maurice (Vl)
0387 - Rosenblatt, Lillian (Vo)
0388 - Rosenfield, Boris (Pn)
0389 - Rosenthal, Eleanor (Unspecified)
0390 - Rosenthal, Lenny (Unspecified)
0391 - Rosenthal, Walter (Sax)
0392 - Rosenzweig, Edith (Vo)
0393 - Rosenzweig, Theda (Vo)
0394 - Rosial, Jacqueline (Vo)
0395 - Rosik, Burt (Pn)
0396 - Rosik, Peter (Pn)
0397 - Rosina, Ben (Gu)
0398 - Rosoff, Elliot (Vi)
0399 - Ross, Dorothy (Vi)
0400 - Ross, Harold (Vo)
0401 - Ross, Joe (Ha)
0402 - Ross, Lela (Vo)
0403 - Ross, Reeda (Vo)
0404 - Ross, Rhoda (Vo)
0405 - Ross, Rudolph (Vi)
0406 - Rossi, J. (Tb)
0407 - Rossi, Mary (Vo)
0408 - Rossner, Helen (Vo)
0409 - Roszel, Vernon (Unspecified)
0410 - Rotermel, Rita (Pn)
0411 - Roth, Bob (Orch)
0412 - Roth, Frank (Pn, Orch)
0413 - Roth, Kathryn (Tb)
0414 - Rothacker, Ruth (Vo)
0415 - Rothenberg, Eve (Pn)
0416 - Rothenberger, Rickie (Vo)
0417 - Rothstein, Harold (Pn)
0418 - Rothstein, Pearl (Vo)
0419 - Rothwell, Walter Henry (O2rch)
0420 - Rotunno, Richard (Pn)
0421 - Roucek, Bozena (Vi)
0422 - Roudenko, Lubov (Vo)
0423 - Rourke, Peter (Vo)
0424 - Roussakis, Nicholas (Cl)
0425 - Rousseau, Ruth (Pn)
0426 - Rover, Elizabeth (Vo)
0427 - Rover, Earle (Tp)
0428 - Rowan, Genevieve (Or, Ch)
0429 - Rowe, Dorothy (Vo)
0430 - Rowe, Jack (Gu)
0431 - Rowe, Rowena (Pn)
0432 - Rowland, Diana (Vo)

Next page

Once upon a time . . .

R

0433 - Rowland, Dorothy M. (Ch)
0434 - Rowley, Bell (Vo)
0435 - Rowley, Madeling (Vo)
0436 - Roy, Edmond (Orch)
0437 - Roy, Joanne (Pn)
0438 - Royce, Alice (Vo)
0439 - Royce, Phoebe (Vo)
0440 - Royce, Priscilla (Vo)
0441 - Roynesdal, John (Pn)
0442 - Rubel, Edith (Pn)
0443 - Rubilotta, Beatrice (Pn
0444 - Rubin, Anne (Vo)
0445 - Rubin, Carol (Pn)
0446 - Rubin, David (Pn)
0447 - Rubin, Silvia (Vo)
0448 - Rubino, Robert (Vo)
0449 - Rubino, Rosemarye (Vo) 0
0450 - Rubinstein, Beryl (Pn, Mu) -
0451 - Rubinstein, Bessie (Vo)
0452 - Rubinstein, Samuel (Vi)
0453 - Rubley, Joan (Vl)
0454 - Ruby, Sonya Binder (Vo)
0455 - Rucci, Joseph (Vi)
0456 - Ruckman, Grace (Pn, Vo)
0457 - Rudden, Ida (Vo)
0458 - Rudenfeldt, Ethel (Vo)
0459 - Rudko, Leonard (Pn)
0460 - Rudmann, Ronnie (Har)
0461 - Rudy, Chet (Cl, Orch)
0462 - Rue, Shirley (Vi)
0463 - Ruefer, Carolyn (Vo)
0464 - Ruege, Mildred (Vo)
0465 - Ruet, Mary (Vo)
0466 - Ruettgers, Doroty (Vo)
0467 - Ruffalo, Violet (Vo)
0468 - Ruge, Chris (Bassoon)
0469 - Ruger, William (Gu)
0470 - Ruggiero, Giulio (Unspecified)
0471 - Ruggiero, Rita (Vo)
0472 - Rugolo, Pete (Mu, Arr, Orch)
0473 - Ruk, Flora Violet (Vo)
0474 - Rumley, Leo (Vo)
0475 - Rumsey, Eilen (Vo)
0476 - Runph, Robert (Vo)
0477 - Runyan, Gerald (Vo)
0478 - Ruocco, Charles Jr. (Vo)
0479 - Ruscoe, Nancy (Vo)
0480 - Ruskind, Philip (Tp)
0481 - Russ, Lou (Sax, Orch)
0482 - Russek, Elaine (Vo)
0483 - Russell, Harry Alan (Or)
0484 - Russell, Mary (Pn)
0485 - Russell, Phylis (Vo)
0486 - Russell, Ronnie (Vo)

R

0487 - Russo, Mary (Vo)
0488 - Russo, Mildred (Vo)
0489 - Russo, Peter (Vi)
0490 - Russo, Pietro G. (Mu, Pn)
0491 - Russo, Saro (Vo)
0492 - Russo, Thomas (Cl)
0493 - Russo, Tony (Vo)
0494 - Rustia, Ernest (Pn)
0495 - Rutkowski, Victor (Acc)
0496 - Ruthman, Sarah (Vo)
0497 - Ryan, Evelyn (Pn)
0498 - Ryan, Helen Wilhelmina (Vi)
0499 - Ryan, Yvonne (Vo)
0500 - Ryan, James (Vo)
0501 - Ryan, Joan (Vo)
0502 - Ryan, Marie (Vo)
0503 - Ryan, Nellie (Vo)
0504 - Ryba, Stanley (Tu)
0505 - Ryba, Walter (Ho)
0506 - Ryberg, Jennie (Vo)
0507 - Ryder, Ella (Vo)
0508 - Ryder, Walter (Vo)
0509 - Rydorlyric, Lillian (Vo)
0510 - Ryhr, Beth (Vo)
0511 - Ryder, Percy (Ce)
0512 - Rylance, Cameron (Or)
0513 - Rylance, Jeanne (Vo)
0514 - Ryle, Mary (Vo)
0515 - Ryschna, Natalie (Pn)

Continued . . . .

0516 - Rabasca, Mike (String bass)
0517 - Radice, Vincent (Sax)
0518 - Radocchio, Emil (Vibro-Har)
0519 - Raiteri, Marcelle (Vo)
0520 - Rando, Albert (Pn)
0521 - Rappolt, Sue (Vo)
0522 - Rasmussen, Charles (Vo)
0523 - Rasmussen, Donald (Vo)
0524 - Rasmussen, Eunice (Vo)
0525 - Rasmussen, Robert (Vo)
0527 - Ratkin, Anna (Vo)
0528 - Rauccio, Patricia (Vo)
0529 - Ray, Ruth Acery (Vo)
0530 - Rehman, Francis (Pn)
0531 - Reich, Sally (Vo)
0532 - Reid, Muriel (Vi)
0533 - Reilley, Thomas (Vi)
0534 - Reilly, Dolores (Or)
0535 - Reilly, Kathleen (Vo)
0536 - Reilly, Suzanne (Vo)
0537 - Reimann, Theresa (Pn)
0538 - Reinard, Joan (Vo)
0539 - Reneker, Jo Ann (Db)

R

0540 - Repan, Margaret (Vi)
0541 - Reynolds, Alfred (Vo)
0542 - Reynolds, David (Vo)
0543 - Reubin, Jack (Vo)
0544 - Rhodes, Doc (Pn, Or)
0545 - Ribelt, Lucie (Vo)
0546 - Rice, Carolyn (Vo)
0547 - Rice, Edward A. (Vi)
0548 - Rich, Lawrence (Vi)
0549 - Richards, Bonnie (Vo)
0550 - Richardson, Frank L. (Vo)
0551 - Rickert, Paul (Vo)
0552 - Riley, Candy (Unspecified)
0553 - Riley, Frank (Vo)
0554 - Riley, John (Orch)
0555 - Rinchon, Frances (Vo)
0556 - Ringo, Marguerite (Vo)
0557 - Rivas, Jane (Vo)
0558 - Rivera, Frances (Unspecified)
0559 - Rizzi, Victorina (Pn)
0560 - Rizzo, Jack (Vi)
0561 - Robbins, Justus (Vo)
0562 - Robinson, Doris (Vo)
0563 - Robinson, Leo (Pn)
0564 - Rocco, Rose (Vo)
0565 - Rocker, Charlotte (Vo)
0566 - Rode, Lorna (Vo)
0567 - Rodman, Leroy (Vi)
0568 - Roesch, Harriet (Vo)
0569 - Roff, William (Dr)
0570 - Rogers, Walter (Vo)
0571 - Roggenburg, Robert (Vo)
0572 - Romano, Theresa (Vo)
0573 - Roney, Louis (Vo)
0574 - Ronni, Tova (Vo)
0575 - Roselle, June (Vo)
0576 - Rosen, Janet (Vo)
0577 - Rosenbaum, Sheldon (Pn)
0578 - Rosenberg, Irene (Pn)
0579 - Rossi, Frank (Cl)
0580 - Roti, Victoria (Pn)
0581 - Roulier, Bettina (Ce)
0582 - Rouse, Dennis (Tb)
0583 - Rouse, Mary (Vo)
0584 - Rovinelli, Richard (Sax)
0585 - Ruberg, Harriette (Vo, Or)
0586 - Ruberg, Linda (Vo)
0587 - Ruppell, Charlotte (Vo)
0588 - Ruse, Christine (Pn)
0589 - Rush, Thomas (Vi)
0590 - Russo, Mario (Unspecified)
0591 - Ryan, Valeri (Vo)
0592 - Ryerson, Buddy (Dr, Arr)
0593 - Ryerson, Teddy (Tp)
0594 - Rzymkowski, Clair (Vi)

Next page

Once upon a time . . .

S

0001 - Saaf, Michael (Unspecified)
0002 - Sabath, Albert (Vi, Orch)
0003 - Sabatini, Guglielmo (Orch)
0004 - Sabatini, Eleanor (Pn)
0005 - Sabetti, Arline (Vo)
0006 - Sabetti, Audrey (Vo)
0007 - Sabia, Marion (Vo)
0008 - Sabin, W. D. (Orch, Mu)
0009 - Sable, Patricia (Vo)
0010 - Sabo, Nancy (Vi)
0011 - Sabo, Sandra (Vi)
0012 - Sabol, Edward J. (Vo)
0013 - Sacco, Domenica (Unspecified)
0014 - Sackett, Ch15arlotte (Vo)
0015 - Sachs, Elea6nor (Vi)
0016 - Sachs, Janice (Pn)
0017 - Sachs, Leo (Ce)
0018 - Sacramuzzino, Elvera (Vo)
0019 - Sadenwater, Paul (Unspecified)
0020 - Sadler, Florence (Pn)
0021 - Saetveit, Joseph (Ch)
0022 - Safford, Carol (Pn)
0023 - Safford, Raymond M. (Ch)
0024 - Safina, Anthony (Vo)
0025 - Sager, Christopher (Pn)
0026 - Saiz, John (Vo)
0027 - Sakal, Joseph (Vo)
0028 - Saks, Gene (Orch)
0029 - Salabert, Marie (Vo)
0030 - Salamons, Jacqueline (Vi)
0031 - Salis, Mary (Vo)
0032 - Salko, Judith (Vo, Cl)
0033 - Salmi, Sandra (Vo)
0034 - Salomon, Lester (Orch)
0035 - Salomon, Milton (Pn)
0036 - Salsburg, Stanley (Vo)
0037 - Saltmarsh, Mae (Tb)
0038 - Salvatore, Josephine (Vo)
0039 - Salvesen, Ralph (Vo)
0040 - Salvo, Dorothy (Pn)
0041 - Salvo, Victor (Orch)
0042 - Sambino, Lucy (Vo)
0043 - Samhez, Elbridge B. (Vo)
0044 - Sammis, Lem (Vo)
0045 - Samplecki, Adele (Vo)
0046 - Samuelson, Robert (Vo)
0047 - Sand, Beatrice (Vo)
0048 - Sandberg, Florence (Pn)
0049 - Sandbon, Jack (Vo)
0050 - Sandby, Herman (Ce)
0051 - Sande, Earl (Vo)
0052 - Sanders, Daniel Jr. (Or)
0053 - Sanders, Felicia (Vo)
0054 - Sanders, George (Vi)

S

0055 - Sanders, Mildred (Ce)
0056 - Sanderson, Alexis (Vo)
0057 - Sandreuter, Richard (Cl)
0058 - Sandry, Murray (Vi)
0059 - Sanford, Walter (Vo)
0060 - Sangiorgio, Salvatore (Cl)
0061 - Sano, Joey "Little Dynamite" (Vo)
0062 - Sansone, Anthony P. (Vo)
0063 - Sansone, Arthur (Dr)
0064 - Sansone, Victoria (Vo)
0065 - Sant' Ambrogio, Gilda (Pn)
0066 - Santacroce, Alfred (Vo)
0067 - Santandra, Elaine (Man)
0068 - Santora, Diana (Vo)
0069 - Santora, Olga (Vo)
0070 - Santrey, Henry (Orch)
0071 - Santuccio, John (Or)
0072 - Sanzo, Jane (Vo)
0073 - Sapienza, George (Orch)
0074 - Sapio, Frank (Tympani)
0075 - Sardella, Rose (Vo)
0076 - Sardella, Tessie (Vo)
0077 - Sarkozi, Roberta (Vo)
0078 - Sarles, Elizabeth (Vo)
0079 - Sarro, Edith (Vo)
0080 - Sasloe, Franklyn (Orch)
0081 - Sass, Ilse (Pn)
0082 - Sasso, Anna (Pn)
0083 - Sasso, Margaret (Vi)
0084 - Sasso, Sonny (Sax)
0085 - Satchell, Claud (Vo)
0086 - Satchell, Milton (Unspecified)
0087 - Satterly, Dean (Vo)
0088 - Satterly, George (Vo)
0089 - Satterly, William (Tu)
0090 - Saunders, Arthur (Vo)
0091 - Saunders, Doris (Vo)
0092 - Saunders, Elizabeth (Vo)
0093 - Saunders, Jane (Vo)
0094 - Saunders, Rachel (Vo)
0095 - Saunier, Ruth (Pn)
0096 - Savage, Maria May (Vo)
0097 - Sawyer, Sandy (Unspecified)
0098 - Sax, Bertram (Vo)
0099 - Saxon, Luther (Vo)
0100 - Sax, Sander (Vi)
0101 - Sayer, Joan (Vo)
0102 - Saylor, Lois J. (Vo)
0103 - Sayre, Walter (Vo)
0104 - Sealy, Olive (Vo)
0105 - Segers, Josephine (Vo)
0106 - Scadron, Claire (Vo)
0107 - Scala, Joseph (Vo)
0108 - Scalfari, Jack (dr)

S

0109 - Scalzis, Ed (Orch)
0110 - Scalzo, Frank (Unspecified)
0111 - Scanella, Pasquale (Bass)
0112 - Scara, Joseph (Tp)
0113 - Scaramuzzo, John (Tp)
0114 - Scarborough, Ann (Vo)
0115 - Scarpinato, Peter (Tp)
0116 - Scarpini, Pietro (Pn)
0117 - Scarzella, Anthony (Vo)
0118 - Schaa, Fred (Vo)
0119 - Schade, Ruth (Vo)
0120 - Schaefer, Henry (Vo)
0121 - Schaefer, R. F. (Vo)
0122 - Schaefer, Margot (Vo)
0123 - Schaefer, Martin (Vo)
0124 - Schaeffer, Lucille (Vo)
0125 - Schaffer, Marylann (Pn)
0126 - Schaffer, Steve (Unspecified)
0127 - Schaffner, Helen (Pn)
0128 - Schaffner, William (Pn)
0129 - Schanck, Robert (Vo)
0130 - Schanes, I. J. (Pn)
0131 - Schaper, Louis (Vo)
0132 - Scharf, Roberta (Pn)
0133 - Scharmer, Fred (Vo)
0134 - Schattuck, Arthur (Pn)
0135 - Schauffler, H. A. (Bass)
0136 - Schaumburg, Charlie (Orch)
0137 - Schaunburg, Charlie (Pn, Orch)
0138 - Schecker, Edward (Vo)
0139 - Scheckler, Madeline (Vo)
0140 - Scheckman, Irving (Unspecified)
0141 - Schecter, Ronald (Acc)
0142 - Schellings, Winona (Vo)
0143 - Schemaldi, Joseph (Pn)
0144 - Scher, Bernice (Pn)
0145 - Schettina, Frank (Tp)
0146 - Scheurer, Billy (Co)
0147 - Schewe, T. Edgar (Pn)
0148 - Schewire, Florence (Vo)
0149 - Schiavoni, Philomena (Vo)
0150 - Schiebel, Susan (Vo)
0151 - Schill, Walter (Ce)
0152 - Schiller, Arnav (Pn)
0153 - Schiller, Fred (Vo)
0154 - Schine, Rasanne (Vo)
0155 - Schisi, Merium (Vo)
0156 - Schlager, Steve (Unspecified)
0157 - Schlegel, Amanda (Vo)
0158 - Schlor, Mildred (Pn)
0159 - Schlicker, Ethel (Vo)
0160 - Schmidel, Mildred (Vo)
0161 - Schmidt, August Jr.(Bassoon)
0162 - Schmidt, Austin (Ce)

Next page

Once upon a time . . .

S

0163 - Schmidt, Ilse (Vo)
0164 - Schmidt, James (Tb)
0165 - Schmidt, Elizabeth (Acc)
0166 - Schmidt, Follee (Fl)
0167 - Schmidt, Geordy (Vo)
0168 - Schmidt, Kenneth (Fl)
0169 - Schmidt, Lois (Vo)
0170 - Schmidt, Robert (Fl)
0171 - Schmidt, Walter (Vo)
0172 - Schmidt, Willi (Vo)
0173 - Schmitt, Austin (Ce)
0174 - Schmitt, Billy (Vo)
0175 - Schmitt, Bobby (Fl)
0176 - Schmitt, Evelyn (Vo)
0177 - Schmitt, Hazel (Vo)
0178 - Schmitt, Michael (Vo)
0179 - Schmitt, Mildred (Vo)
0180 - Schmitt, Willard (Vo)
0181 - Schnabel, Stefan (Pn)
0182 - Schnautz, Dorothy (Vo)
0183 - Schneemann, Elsie (Vo)
0184 - Schneider, Clare (Pn)
0185 - Schneider, Cynthia (Vo)
0186 - Schneider, Harold (Vi)
0187 - Schneider, Jean (Ce)
0188 - Schneider, Ruy (Vi)
0189 - Schneider, William (Vi)
0190 - Schnell, Daniel (Vo)
0191 - Schnitzius, Mary (Pn)
0192 - Schnyer, George (Vo)
0193 - Schoen, Lillian (Vo)
0194 - Schofield, Hettie (Vo)
0195 - Scholl, Norma (Vo)
0196 - Scholz, Beverly (Vo)
0197 - Schonberg, Abram, (Vi)
0198 - Schoonmaker, Frances (Vo)
0199 - Schorr, Lawrence (Tp)
0200 - Schragger, Patricia (Vo)
0201 - Schreiber, Alice (Vo)
0202 - Schreiber, Robert (Vo)
0203 - Schreiber, Richard (Vo)
0204 - Schrey, Bob (Dr)
0205 - Schrieber, Edward (Pn)
0206 - Schriefer, Marjorie (Vo)
0207 - Sclafani, Connie (Pn)
0208 - Scroff, Natalie (Vo)
0209 - Schubart, Mark (Vo)
0210 - Schubert, Carl (Pn)
0211 - Schubert, Ingrid (Pn)
0212 - Schubert, Sophie (Vo)
0213 - Schuck, Nancy (Vo)
0214 - Schueler, Kathrine (Vo)
0215 - Schueller, J. P. (Tb)
0216 - Schulman, Elsie (Ch)

S

0217 - Schultz, Carolyn (Vo)
0218 - Schultz, Edward (Vi)
0219 - Schultz, John (Vo)
0220 - Schultz, Louise (Pn)
0221 - Schultz, Oscar W. (Vo)
0222 - Schultz, William (Vi)
0223 - Schug, Chas. (Co)
0224 - Schulenber, Ruth (Vo)
0225 - Schulik, Frederick C. (Vo)
0226 - Schuman, Lewis (Pn)
0227 - Schumann, Henrietta (Pn)
0228 - Schunk, Anthony (Cl)
0229 - Schupp, Ralph (Tp)
0230 - Schurgot, Helena (Vo)
0231 - Schusherna, Israela (Pn)
0232 - Schutte, Emma (Vo)
0233 - Schuyler, Philippa (Pn, Mu)
0234 - Schwab, Edna (Vo)
0235 - Schwab, Edward A. (Vo)
0236 - Schwab, Mabel (Vo)
0237 - Schwalbach, Fred (Vo)
0238 - Schwan, Elwood R. (Vo)
0239 - Schwartz, Bettie (Vo)
0240 - Schwartz, Ethel (Vo)
0241 - Schwartz, John (Dr)
0242 - Schwartz, Marc (Vo)
0243 - Schwartz, Marcia (Pn)
0244 - Schwartz, Martin (Cl)
0245 - Schwartz, Ralph (Cl)
0246 - Schwarz, Rudoph (Vi)
0247 - Schwarz, Tiny (Orch)
0248 - Schwarzkopf, Elizabeth (Vo)
0249 - Schwebel, Irene Hannon (Vo)
0250 - Schweicher, Jack (Vo)
0251 - Schwolow, William (Vi)
0252 - Schywler, Phillipa Duke (Pn)
0253 - Sciacchitano, Marie (Pn)
0254 - Sciaidone L. (Cl)
0255 - Sciapiro, Michel (Vo)
0256 - Scicli, Josephine (Vo)
0257 - Scobie, Andrew J. (Dr)
0258 - Scobie, W. B. H. (Tb, Orch)
0259 - Scofield, Phyllis (Vo)
0260 - Scofield, Raymond (Vo)
0261 - Scopton, Linda (Vo)
0262 - Scott, Bee (Pn)
0263 - Scott, Doreen (Pn)
0264 - Scott, Edward (Vo)
0265 - Scott, Edyth (Vo)
0266 - Scott, Ella Miller (Vo)
0267 - Scott, Fred (Vo)
0268 - Scott, Gary (Vo)
0269 - Scott, Louise Hurd (Ch, Or)
0270 - Scott, Marie (Vo)

S

0271 - Scott, Nettie (Tp)
0272 - Scott, Robert William (Pn, Mu, Vo, Vibraphone)
0273 - Scott, Roberta (Pn)
0274 - Scott, Roy (Pn)
0275 - Scoville, Christine (Vo)
0276 - Scriven, Olive (Vo)
0277 - Scudder, Lila (Vo)
0278 - Scull, Carl (Vo)
0279 - Scutti, Richard (Vo)
0280 - Seaf, Leon (Cl)
0281 - Seagraves, Catherine (Vi)
0282 - Seaman, Charles (Vo)
0283 - Seaman, Marian (Vo)
0284 - Sears, Sally (Vo)
0285 - Seavey, David (Vo)
0286 - Sebastian, Robert (Unspecified)
0287 - Sebold, Evelyn (Vo)
0288 - Seccombe, John (Perc)
0289 - Seelen, Lillian (Vo)
0290 - Seeley, Lois (Vi)
0291 - Seemar, Frank (Ce)
0292 - Seemar. Eleanor (Pn)
0293 - Sefick, Anna (Vi)
0294 - Sefick, Stanley (Tp)
0295 - Sega, Melvina (Vo)
0296 - Segrave, Dorothy (Vo)
0297 - Segrave, Harold J. (Vo)
0298 - Segré, Wanda (Vi)
0299 - Seguerola, Conception (Vo)
0300 - Sehafer, Mildred (Vo)
0301 - Seher, Robert (Dr)
0302 - Sehling, Joane (Vo)
0303 - Seiber, Joseph (Vi)
0304 - Seibert, Jeanette (Vo)
0305 - Seidel, Bettye (Vo)
0306 - Seifert, Joseph (Gu)
0307 - Seigal, Robert (Vo)
0308 - Seiler, Lee (Vi)
0309 - Seip, Norman (Ch, Orch)
0310 - Seitz, Judy (Vo, Cl)
0311 - Seitz, Robert (Tp)
0312 - Seiver, Kathleen (Vo)
0313 - Sekelsky, George (Gu)
0314 - Seldon, Thomas (Vo)
0315 - Seligman, Walter (Cl)
0316 - Selleck, Helen (Vo)
0317 - Sellers, Gladys (Vo)
0318 - Sellitto, Chester (Vo)
0319 - Selmeski, David (Vo)
0320 - Semeraro, Mary (Vi)
0321 - Semintini, Dorothym (Unspecified)
0322 - Semproni, Dante (Vo)
0323 - Sena, Joan (Unspecified)

Next page

Once upon a time . . .

S

0324 - Seney, Eileen (Vo)
0325 - Senk, William (Vo)
0326 - Senney, Carl (Vo)
0327 - Serber, Frank (Vi)
0328 - Serhan, Sally (Vo)
0329 - Sessa, Thomas (Vo)
0330 - Sesselberg, Dorothea (Unspecified)
0331 - Sessions, Helen (Vo)
0332 - Sesteto, Dominic (Vo)
0333 - Setapen, Marie (Vo)
0334 - Seversen, Carole (Vo)
0335 - Seville, Samuel (Vo)
0336 - Sewell, Elliott (Vo)
0337 - Seydel, Irma (Vo)
0338 - Seyfang, Adelaide (Vo)
0339 - Seyfarth, Kurt (Vo)
0340 - Seyfurth, Otto (Vo)
0341 - Seyfried, George H. (Ce)
0342 - Seymour, Alice (Vo)
0343 - Sgritta, Estelle (Vo)
0344 - Shackleton, Robert (Vo)
0345 - Shafer, Alice (Vi)
0346 - Shaffer, Lois Albert (Pn)
0347 - Shaier, Julius (Vl)
0348 - Shaner, Patricia (Vo)
0349 - Shankman, Samuel (Pn)
0350 - Shannon, John (Tp)
0351 - Shannon, Lynn (Vo)
0352 - Shannon, Rose (Vo)
0353 - Shapiro, Gary (Sax)
0354 - Shapiro, H. M. (Vi)
0355 - Shapiro, Jack (Vi)
0356 - Shapiro, Leon (Vi)
0357 - Shapiro, Wallace (Cl)
0358 - Shard, Jerry (Orch)
0359 - Sharkey, Marion (Vo)
0360 - Sharkey, Patrick (Vo)
0361 - Sharkey, Sugar (Vo)
0362 - Sharley, Gretel (Fl)
0363 - Sharon, Robert (Pn)
0364 - Sharp, Emily (Pn)
0365 - Sharp, Linda (Vo)
0366 - Sharpless, Maureen (Vi)
0367 - Shapow, Jules (Unspecified)
0368 - Shattleworth, Lois (Vi)
0369 - Shattleworth, Mildred (Vo)
0370 - Shattuck, Arthur (Pn)
0371 - Shaub, Barbara (Vo)
0372 - Shaw, Frances (Vo)
0373 - Shaw, Howard (Vo)
0374 - Shaw, Mildred (Vo)
0375 - Shay, Helen Pilling (Vo, Acc)
0376 - Shay, Sue Ann (Vo, Vi)
0377 - Shear, Arlene (Vo)

S

0378 - Shear, Earl G. (Perc)
0379 - Shear, Fred (Orch)
0380 - Shearwood, Raymond S. (Vo)
0381 - Shedd, Candy (Unspecified)
0382 - Sheehan, J. R. (Vo)
0383 - Sheffield, Arthur A. (Sax)
0384 - Shelby, Lillian (Vo)
0385 - Sheldon, Barbara (Ce)
0386 - Sheldon, Eugene (woodwind)
0387 - Sheldon, Hugh (Vi)
0388 - Sheldon, Ted (Vo, Pn)
0389 - Shellans, Steven (Ce)
0390 - Shellbase, Stephanie (Vo)
0391 - Shelly, Harry Rowe (Pn, Or)
0392 - Shepherd, Robert (Vo)
0393 - Sheppard, LeRoy (Bass)
0394 - Shera, Betty (Pn)
0395 - Shera, Jean (Vo, Pn)
0396 - Shera, Virginia (Pn)
0397 - Sheridan, Irma (Vo)
0398 - Sherman, Marcia (Unspecified)
0399 - Sherman, Mary (Vo)
0400 - Sherman, Mortimer (Vo)
0401 - Sherman, Ralph W. (Vo)
0402 - Sherock, Shorthy (Tp)
0403 - Sherry, Eleanor (Vo)
0404 - Sherry, Katherine (Vo)
0405 - Sherry, Victoria (Vo)
0406 - Sherwin, Albert (Pn)
0407 - Sherwin, Jack (Cl)
0408 - Sherwin, Robert (Unspecified)
0409 - Sherwin, Sydney (Pn)
0410 - Sherwood, Richard (Vo)
0411 - Sherwood, Shirley (Vo)
0412 - Shevolov, Ramy (Vi)
0413 - Shields, Adelaide (Vo)
0414 - Shields, Jane (Vo)
0415 - Shiffman, Harry (Vo)
0416 - Shikowitz, Rebecca (Pn)
0417 - Shilkret, Warner (Pn)
0418 - Shimberg, Joel (Unspecified)
0419 - Shipley, Angus (Vo)
0420 - Shipley, Norman (Cl)
0421 - Shlarevski, Alexander (Pn)
0422 - Shneider, Jean E. (Vo)
0423 - Sholler, Cynthia (Pn)
0424 - Shonevalkinburg, Christina (Vi)
0425 - Shoolville, Rose (Vo)
0426 - Shore, Beverly (Vo)
0427 - Short, Carol (Vo)
0428 - Short, Shirley (Vo)
0429 - Shotwell, Clayton (Gu)
0430 - Shotwell, Henry (Vo)
0431 - Shreve, Philo (Tp)

S

0432 - Shulman, Frederick (Vo)
0433 - Shulman, Robert (Vo)
0434 - Shulman, Sarah (Vo)
0435 - Shute, Mayme (Vo)
0436 - Shuttleworth, Lois (Vo)
0437 - Shutts, Marion A. (Unspecified)
0438 - Sia, Jack (Vo)
0439 - Siani, Angela (Pn)
0440 - Siani, Lewis (Pn)
0441 - Siani, Louis (Pn)
0442 - Siberling, Stephen (Pn)
0443 - Siciliano, John (Ce)
0444 - Siciliano, Joseph (Vo,Vl)
0445 - Sicular, Fran (Vo)
0446 - Siddins, Viola (Vo)
0447 - Sider, Edward (Sax)
0448 - Sido, Velma (Vo)
0449 - Sidon, Sheila (Pn)
0450 - Sieb, Betty (Vo)
0451 - Siebrecht, Adrienne (Vo)
0452 - Siede, Mildred (Acc)
0453 - Siegrist, Frank (Tp)
0454 - Siekman, Frank (Acc, Tp, Orch)
0455 - Siersema, Jackward (Vo)
0456 - Siet, Gloria (Vo)
0457 - Siggins, Ray (Vo)
0458 - Signorelli, Michael (Vo)
0459 - Silba, Muri (Pn)
0460 - Sill, William Grant (Ly)
0461 - Silverman, Abilgaile (Vo)
0462 - Silverman, Freda (Vo)
0463 - Silverman, Jennie (Pn)
0464 - Silverman, Shira (Vi, Vo)
0465 - Silvers, Mildred (Vo)
0466 - Silverstein, Bernice (Pn)
0467 - Silviera, Maria (Vo)
0468 - Simek, William (Vi)
0469 - Simeonova, Nedelka (Vi)
0470 - Simmonds, Marion (Vo)
0471 - Simmons, Gloria (Vo)
0472 - Simmons, Joe (Tb)
0473 - Simmons, Sylvina (Vo)
0474 - Simmons, Wilma (Vo)
0475 - Simms, John (Pn)
0476 - Simms, Lu Ann (Vo)
0477 - Simms, Martha (Vo)
0478 - Simon, Bert (Vo)
0479 - Simon, David (Orch)
0480 - Simon, Henry W. (Vo)
0481 - Simon, Marjorie (Vo)
0482 - Simon, Patricia (Ce)
0483 - Simonds, Bruce (Pn)
0484 - Simonds, Philip (Bass)
0485 - Simonds, Rosalind (Pn)

Next page

Once upon a time . . .

S

0486 - Simoneau, Eddie (Vo)
0487 - Simons, Augustus (Vo)
0488 - Simons, Bill (Orch)
0489 - Simonson, Jack (Vo)
0490 - Simpson, F. V. (Vo)
0491 - Simpson, Marie (Vo)
0492 - Simpson, Mathilde (Vo)
0493 - Sims, Edward J. (Or)
0494 - Sinagra, Anita (Vo)
0495 - Sinagra, Frank (Vo)
0496 - Sinclair, Hartley D. (Vl)
0497 - Sinclair, Janet Hull (Vo)
0498 - Sindell, Leonora (Vo)
0499 - Sindoni, Reynolds (Pn)
0500 - Single, Anne (Vo)
0501 - Sipos, Susan (Vi, Pn)
0502 - Sisson, Lorraine (Pn)
0503 - Sizinsky, Raymond (Tp)
0504 - Sjovall, Stanley (Unspecified)
0505 - Skaaland, Gertrude (Vo)
0506 - Skaaland, Sylvia (
0507 - Skeen, Hall (Fl)
0508 - Skirm, Emilie (Co)
0509 - Srrovenak, Robert (Sax)
0510 - Slack, Betty (Vo)
0511 - Slack, D. W. (Unspecified)
0512 - Sladoonik, Gilbert L. (Vo)
0513 - Slane, Alice (Vo)
0514 - Slane, Rose (Vo)
0515 - Slater, George (Tb)
0516 - Slater, Jimmy (Vo)
0517 - Slavsky, Ruth (Pn)
0518 - Slawson, Juanita (Vo)
0519 - Sleath, Dave (Vo)
0520 - Sleeper, Ethel (Vo)
0521 - Slenezynski, Ruth (Pn)
0522 - Slivinsky, Omelon (Vi)
0523 - Sloan, Grena (Vo)
0524 - Sloan, Mabel (Vo)
0525 - Sloman, Ruth (Vo)
0526 - Slosson, Theodore (Vo)
0527 - Slothower, Elaine (Vo) 0
0528 - Sluby, Edythe V. (Vo)
0529 - Sluis, Sarita (Pn)
0530 - Small, Clarence (Unspecified)
0531 - Small, Sylvia (Vo)
0532 - Smalley, Edward (Vi)
0533 - Smath, Georgette (Vo)
0534 - Smeterling, Jan (Pn)
0535 - Smilanesky, Lewis (Vi)
0536 - Smiley, Alice (Vi)
0537 - Smiley, Phyllis (Vo)
0538 - Smilkstein, Jerry (Vo)
0539 - Smit, Josef (Ce)

S

0540 - Smith, Art (Or, Pn, Celeste, Xylophone)
0541 - Smith, Audrey (Vo)
0542 - Smith, Beverly (Vo)
0543 - Smith, Candy (Pn)
0544 - Smith, Carolyn (Vo)
0545 - Smith, Charlotte (Vo)
0546 - Smith, Chynthia (Vo)
0547 - Smith, Christopher (Bass)
0548 - Smith, Claire (Vl)
0549 - Smith, Dorothy (Vo, Vi, Ce)
0550 - Smith, Edmund (Vo)
0551 - Smith, Ellsworth (Tp)
0552 - Smith, Esther (Vo)
0553 - Smith, Fern (Ho)
0554 - Smith, George (Vo)
0555 - Smith, Ira (Vo)
0556 - Smith, Jane (Vo)
0557 - Smith, Jeannine (Vo)
0558 - Smith, Jeffrey (Vo)
0559 - Smith, Kenneth (Vo)
0560 - Smith, Le Esta (Vo)
0561 - Smith, Marguerite (Vo)
0562 - Smith, Marie Campbell (Vi)
0563 - Smith, Marie Timmons (Vo)
0564 - Smith, Mary (Vo)
0565 - Smith, Mike (Tb)
0566 - Smith, Morgan (Vo, Cl)
0567 - Smith, Muriel (Vo)
0568 - Smith, Otis (Vo)
0569 - Smith, Rachel (Vo, Ch)
0570 - Smith, Raymond (Vo)
0571 - Smith, Richard G. (Vo)
0572 - Smith, Robert (Vo)
0573 - Smith, Roger (Pn)
0574 - Smith, Rose (Vo)
0575 - Smith, Rudolph (Vo)
0576 - Smith, Sandy (Vo)
0577 - Smith, Sara (Vo)
0578 - Smith, Susan (Vl)
0579 - Smith, Suzanne (Vo)
0580 - Smith, Thomas (Vo)
0581 - Smith, Virginia (Vo)
0582 - Smith, William (Vo, Vi)
0583 - Smith, William (Tp)
0584 - Smith, Wilson H. (Vo)
0585 - Smithers, Fred (Vo)
0586 - Smolensky, Gerald (Vi)
0587 - Smoot, Lillian (Vo)
0588 - Snyder, Rita (Unspecified)
0589 - Snaps, Ginger (Vo)
0590 - Sneath, William (Co)
0591 - Snedeker, Harold (Vo)
0592 - Snell, Ivan (Vo)

S

0593 - Sniffin, Helen Wagner (Vo)
0594 - Snowden, Jean (Vo)
0595 - Snyder, Daniel (Vo)
0596 - Snyder, June (Vo)
0597 - Snyder, Marie Brady (Vo)
0598 - Snyder, Mervin (Pn)
0599 - Sobel, Sara (Vo)
0600 - Sobel, Teddy (Vo)
0601 - Sobey, Elizabeth (Vo, Ce)
0602 - Sockoloff. Morton (Vi)
0603 - Sockwell, Betty (Vo)
0604 - Soderholm, Roger (Vo)
0605 - Soderstrom, Fabian (Tb)
0606 - Soderstrom, Laura (Vo)
0607 - Soderstrom, Louis (Tp)
0608 - Sogan, Dorothy (Vo)
0609 - Sohlberg, Leonard (Sax)
0610 - Sohlberg, Nancy (Vo)
0611 - Sokol, William (Vi)
0612 - Solemene, Neal (Sax)
0613 - Solkin, Marjorie (Vi)
0614 - Solomon, Izler (Orch)
0615 - Solomon, Jay (Vo)
0616 - Solovieff, Marian (Vi)
0617 - Soltaes, Andrews J. (Bass)
0618 - Somely, Stephen (Sax)
0619 - Somers, Raymond (Vo)
0620 - Somet, Pearl (Vo)
0621 - Sommac, Beverly (Vi)
0622 - Sommers, Joseph (Perc)
0623 - Sommerville, Viola (Vo)
0624 - Somogi, Judy (Vo)
0625 - Sonnenberg, Collette (Vo)
0626 - Sorbo, Joseph (Vo)
0627 - Sorel, Claudette (Pn)
0628 - Sorensen, Arthur (Vo)
0629 - Sorensen, Holger (Vo)
0630 - Sorensom, Elizabeth (Vo)
0631 - Soriano, Carolyn (Unspecified)
0632 - Soriano, Frances (Vo)
0633 - Soriano, Mary (Vo)
0634 - Sorin, Samuel (Vo)
0635 - Sorrentino, Fortunato (Vo)
0636 - Sotirakis, Anthony (Unspecified)
0637 - Soule, Ernest W. (Vo, Ch)
0638 - Southcomb, Judy (Vo)
0639 - Southwick, Janet (Vo)
0640 - Spadero, Grace (Vo)
0641 - Spadoni, Jeanne (Vo)
0642 - Spaeth, Elinor (Vo)
0643 - Spalding, Shirley (Ba)
0644 - Sparrow, Catherine (Pn)
0645 - Speer, Dorothy (Vo)
0646 - Speer, Ethel (Vo)

Next page

Once upon a time . . .

S

0647 - Speer, Sanford (Vo)
0648 - Spellman, Robert (Vo)
0649 - Spence, Annabelle (Vo)
0650 - Spencer, Antoninette (Vo)
0651 - Spencer, Elenore (Vo)
0652 - Spencer, Peggy (Vi)
0653 - Spencer, Sandy (Ce)
0654 - Spensley, Mary G. (Pn)
0655 - Sper, Tillie (Pn)
0656 - Sperandeo, Vincent (Pn)
0657 - Sperling, Florence (Vo)
0658 - Sperling, Frederick D. (Vo)
0659 - Spero, Bette (Pn, Vi)
0660 - Spiegel, David (Vo)
0661 - Spielberger, Marion (Vo)
0662 - Spielmann, Milton (Orch)
0663 - Spinella, Louise (Vo)
0664 - Spinosa, Helen (Vo)
0665 - Spira, Selma (Pn)
0666 - Spisak, Joseph (Cl)
0667 - Spitzer, Jean (Vi)
0668 - Spitzer, Ruth (Ce)
0669 - Spivacovsky, Tossy (Vi)
0670 - Spooner, Marion (Vo)
0671 - Spotta, Lou (Vi)
0672 - Spratley, Geraldine (Pn)
0673 - Spratt, Jack (Vo)
0674 - Sprecher, Gunter (Pn)
0675 - Sprenkle, Robert (Ob)
0676 - Spring, Doris (Vo)
0677 - Spring, Joe (Or)
0678 - Springsteen, Georgena (Pn)
0679 - Spruth, Anita (Uk)
0680 - Squires, John (Unspecified)
0681 - Squires, Marjorie (Vo)
0682 - Squires, Wendell (Vo)
0683 - Squirrel, Edna (Vo)
0684 - Squirrel, Lucille (Vo)
0685 - St. Clair, Bette (Vo)
0686 - St. Mauro, Gloria (Vo)
0687 - St. Pierre, Ann (Vo)
0688 - Staby, Henry (Sax)
0689 - Stad, Benjamin (Vl)
0690 - Stad, Flora (Vl)
0691 - Stad, Maurice (Vl)
0692 - Staffa, Mary Ann (Vo)
0693 - Stage, Florence (Pn)
0694 - Stahman, Robert (Tb)
0695 - Stainton, Stanley (Vo)
0696 - Stamm, Robert F. (Fl)
0697 - Stamo, Arline (Vo)
0698 - Stanard, David (Unspecified)
0699 - Stanbaugh, Harold (Co)
0700 - Standing, George (Vo)

S

0701 - Standish, Helene (Vo)
0702 - Standish, Louis Jr. (Vo)
0703 - Stanley, Gilbert (Vi)
0704 - Stanley, Helen (Vo)
0705 - Stanlin, Dorothy (Vo)
0706 - Stannard, Alice (Vo)
0707 - Stannard, Norman (Ce)
0708 - Stanton, Gilbert C. (Dr)
0709 - Starbuck, Charles (Vo)
0710 - Starbuck, Helen (Vo)
0711 - Starbuck, Polly (Vo)
0712 - Stark, Charlotte (Unspecified)
0713 - Stark, Sally (Vo)
0714 - Starks, Oshia (Vo)
0715 - Starlin, Dorothy (Vo)
0716 - Starzyk, Edward (Vi)
0717 - Stearn, Evelyn (Vo)
0718 - Stearn, Helen (Vo)
0719 - Stebbins, Waring G. (Or)
0720 - Stedman, Dean (Vo)
0721 - Stedman, Ina (Vo)
0722 - Steele, Laurie (Vi)
0723 - Steelman, Alvin (Vi)
0724 - Steelman, Grace (Vo)
0725 - Steely, Vera (Vo)
0726 - Steen, Gladys (Vo)
0727 - Steen, Margery Mayer (Vo)
0728 - Steffins, James Vo)
0729 - Steg, Richard (Vi)
0730 - Steiges, Claire (Unspecified)
0731 - Stein, William T. (Vo)
0732 - Steinberg, Hyman (Vi)
0733 - Steinberg, Lynne (Vi)
0734 - Steinberg, Michael (Pn)
0735 - Steinkraus, Ruth (pn)
0736 - Steinle, Arline (Vi)
0737 - Steinmeyer, Edna D. (Vo)
0738 - Steinmeyer, Jack (Acc)
0739 - Stellato, Frank (Acc)
0740 - Stellner, Grace Larom (Vo)
0741 - Stemberg, Joanne (Vo)
0742 - Stemler, Rudolph John (Vo)
0743 - Stenswold, John (Ho)
0744 - Stentaford, Shirley (Vo)
0745 - Stenton, Joyce (Vo)
0746 - Stepan, Betty Ann (Vo)
0747 - Stephens, Myra (Vo)
0748 - Sterling, Sarah (Vi)
0749 - Sterlinski, Anthony (Vo)
0750 - Stern, Sonia (Vo)
0751 - Stern, Geraldine (Pn)
0752 - Stern, Helen C. (Vo)
0753 - Sternberg, Cynthia (Pn)
0754- Sternberg, Joan (Cl)

S

0755- Steuding, William D. (Tb)
0756 - Steuer, Margaret (Vi)
0757 - Stevens, Eleanor (Vo)
0758 - Stevens, Florence (Vo)
0759 - Stevens, Fred (Pn)
0760 - Stevens, Lydia (Vo)
0761 - Stevens, Muriel (Vo)
0762 - Stevens, Nancy (Pn)
0763 - Stevens, Pearl (Pn)
0764 - Stevenson, Barbara (Vo)
0765 - Stevenson, Boppie (Vo)
0766 - Stevenson, Jean O. (Vo)
0767 - Stewart, Allan (Vi)
0768 - Stewart, Brooks (Vo)
0769 - Stewart, Elizabeth M. (Vo)
0770 - Stewart, Eva (Pn)
0771 - Stewart, Florence (Vo)
0772 - Stewart, John (Vo)
0773 - Stewart, Kathleen (Pn)
0774 - Stewart, Kirt (Pn, Vo)
0775 - Stewart, Marcelle (Vo)
0776 - Stewart-Gordon, Belle (Vo)
0777 - Stickle, Dorothy (Vo)
0778 - Stikley, E. E. (Tp)
0779 - Stiles, Joseph (Vo)
0780 - Stillwell, Edgar (Fl)
0781 - Stio, Peter (Acc, Orch)
0782 - Stipen, Jane (Vo)
0783 - Stiriz, Elsie (Pn)
0784 - Stivers, Nancy (Vo)
0785 - Stock, John (Dr)
0786 - Stockbridge, Kay (Or)
0787 - Stockbridge, Nancy (Pn)
0788 - Stockman, Abraham (Pn9)
0789 - Stoddani, Judy (Vo)
0790 - Stoddard, Betty (Vi)
0791 - Stoeckel, Heydi (Pn)
0792 - Stojowski, Louisa (Pn)
0793 - Stokes, Elizabeth (Vi)
0794 - Stokes, Paul (Gu)
0795 - Stokes, Robert (Vo)
0796 - Stokking, William (Vi)
0797 - Stoll, Mabel (Vo)
0798 - Stoll, Robert (Unspecified)
0799 - Stolle, Beatrice (Vo)
0800 - Stone, Betty (Vo)
0801 - Stone, Carolyn (Pn)
0802 - Stone, Cordie (Pn)
0803 - Stone, Engvold (Vo)
0804 - Stone, Margaret (Vo)
0805 - Stone, Mary (Vo)
0806 - Stone, Rita (Vo)
0807 - Stoops, Harry (Vo)
0808 - Storch, Alphonse (Vi)

Next page

Once upon a time . . .

S

0809 - Storch, Rita (Pn)
0810 - Storey, Belle (Vo)
0811 - Storey, Lynn (Vo)
0812 - Storks, Ashia (Vo)
0813 - Storm, Everett (Vo)
0814 - Story, Lois (Vi)
0815 - Stoska, Polyna (Vo)
0816 - Stouffer, Anne (Vo)
0817 - Stout, George (Bass)
0818 - Strada, Joe (Orch)
0819 - Stradi, William (Vo)
0820 - Strang, Robert (Pn)
0821 - Strangio, Vincent (Vi)
0822 - Strassler, David (Ce)
0823 - Strath, Spencer (Orch)
0824 - Stratton, Shirley (Vo, Ce)
0825 - Stratz, William G. (Vo)
0826 - Strausser, Jay (Cl)
0827 - Stretch, Albert T. (Vi)
0828 - Streuli, Margaret (Pn)
0829 - Strauss, Florence (Pn)
0830 - Strazza, Joanne (Vo)
0831 - Strazza, Mary (Vo)
0832 - Strazza, Patricia (Vo)
0833 - Street, Dave (Vo)
0834 - Streger, Herman (Pn, Mu, Orch)
0835 - Stremple, Paul Sr. (Vi)
0836 - Strickland, Daisy (Vo)
0837 - Strickland, Earl (Bass)
0838 - Strickland, Jan (Vo)
0839 - Stride, Virginia (Vo)
0840 - Strina, L. (Cl)
0841 - Strohm, Robert (Orch, Dr)
0842 - Strom, Carl (Vo)
0843 - Strong, C. Margaret (Ch)
0844 - Strong, Barbara (Vi, Vo)
0845 - Strong, George (Vo)
0846 - Strong, Harry (Vo)
0847 - Strong, Larry (Vo)
0848 - Strong, Warren (Vo)
0849 - Stroop, Mildred (Vi)
0850 - Strouse, Guy (Tb)
0851 - Strucker, John (Tb)
0852 - Stuckgold, Greta (Vo)
0853 - Studwell, Fred (Vo)
0854 - Stumpf, Lucy (Vo)
0555 - Sturke, Barbara (Vi)
0856 - Sturgis, Dora (Vo)
0857 - Sturgis, Lloyd R. (Vo)
0858 - Sturm, Arlene (Cl)
0859 - Stueckgold, Grete (Vo)
0860 - Styles, George (Vo)
0861 - Stype, Willian (Unspecified)
0862 - Sudana, Benny (Orch)
0863 - Sudell, Sharon (Vo)
0864 - Sufness, Jeanette (Vo)

S

0865 - Suggs, Robdert (Vo)
0866 - Sullivan, Andrey (Vo)
0867 - Sullivan, Grace M. (Vo)
0868 - Sullivan, Katherine (Vo)
0869 - Sullivan, L. (Unspecified)
0870 - Sullivan, Mary (Pn)
0871 - Sultes, Andrew J. (Db)
0872 - Summa, Richard (Vo)
0873 - Summerfield, Franklin, (Vo)
0874 - Summers, Helen (Sax)
0875 - Sunday, Viky (Vo)
0876 - Sunderlin, Irene (Vi)
0877 - Sunderman, Marjorie (Pn)
0878 - Suojanen, Arthur (Vo)
0879 - Supakoff, Betty (Vi)
0880 - Superstein, Ann (Vo)
0881 - Suppo, Dominick (Man)
0882 - Surowiec, Helen J. (Pn)
0883 - Sussman, Stanley (Tp)
0884 - Sutherland, Alice (Pn)
0885 - Sutler, Marion (Or)
0886 - Sutnick, Barry (Pn)
0887 - Sutorius, Patsy (Vi, Cl)
0888 - Sutphin, Lou (Ce)
0889 - Sutter, Donald (Vo)
0890 - Sutter, Paul (Vo)
0891 - Sutter, Richard (Vo)
0892 - Sutton, Clarence (Co)
0893 - Sutton, Edward (Vi)
0894 - Svensk, Carl (Vo)
0895 - Svensk, Fred (Vo)
0896 - Svensk, Rudolph (Vo)
0897 - Swagamaker, Joseph (Vo)
0898 - Swaggerty, Camille (Vo)
0899 - Swails, Wesley (Vo)
0900 - Swallow, Marion (Fl)
0901 - Swanson, David (Tp)
0902 - Swanson, Marjorie (Vo)
0903 - Swanson, Sally (Pn)
0904 - Swanson, Verna (Vo)
0905 - Swarney, Sandra (Vi)
0906 - Swartz, Tobey (Vo)
0907 - Swasey, Marjorie (Mu)
0908 - Swedenburg, Bertha (Ch)
0909 - Sweeney, Edward (Vo)
0910 - Sweeney, Frances (Vo)
0911 - Sweeney, Virginia (Vo)
0912 - Sweet, Elizabeth Cameron (Vo)
0913 - Swenson, Bente (Vo)
0914 - Swerdlow, Maurie (Orch)
0915 - Swift, Emily (Vo)
0916 - Swift, Nancy (Unspecified)
0917 - Swyka, Jules (Dr)
0918 - Swindells, Harold (Tb)
0919 - Swindon, Joseph (Pn)
0920 - Swinton, Carol (Pn)

S

0921 - Switch, Russel (Vo)
0922 - Swopem Mae (Pn)
0923 - Sybert, Samuel (Vo)
0924 - Sylvester, Hanna (Song Stylist)
0925 - Symon, Freda (Unspecified)
0926 - Symons, Cis (Vo)
0927 - Syphers, Edgar (Vo)
0928 - Szekeres, Marian (Vo)
0929 - Szilagyi, John (Vi)
0930 - Szilagyi, Susan (Vo)
0931 - Szigeti, Jean (Pn)
0932 - Szouzalis, Robert (Vo)

Continued . . . .

0933 - Sabatino, Emilio (Tp)
0934 - Sabo, Roger (Vo)
0935 - Sabo, Shirley (Vo)
0936 - Sablesk, Helen (Vo)
0937 - Saddington, Iris E. (Vo)
0938 - Sadel, Alfredo (Vo)
0939 - Sadlowski, Ted (Pn)
0940 - Safford, Jeffrey (Vo, Cl)
0941 - Saia, Tony (Unspecified)
0942 - Salem, Janice (Vo)
0943 - Salfelder, Edward (Vo)
0944 - Sambuco, Gino (Vi)
0945 - Samplacki, Adele (Vo)
0946 - Sanchez, Aida (Vo)
0947 - Sander, Ruth (Vo, Pn)
0948 - Sanders, Betty (Vo)
0949 - Sandkuhl, Maureen (Vo)
0950 - Sandor, Sharon (U5nspecified)
0951 - Santamaria, Bo5b (Vo)
0952 - Santo, James (Acc)
0953 - Santoro, Frank (Vo)
0954 - Sarro, Dale (Vo)
0955 - Sarvi, Anthonyn (Cymbals, Pn)
0956 - Saulo, George (Acc)
0957 - Saulo, Mildred (Pn)
0958 - Sauser, Ernest (Vo)
0959 - Savanoff, Henrietta (Vo)
0960 - Savarese, Carmine (Vi)
0961 - Savell, James M. (Vo)
0962 - Savolini, Richard (Bassoon)
0963 - Saxby, Lorinda (Pn)
0964 - Saxe, Gustave (Vo)
0965 - Saye, Joe (Pn)
0966 - Sayer, Dick (Orch)
0967 - Sayward, Dorothy (Vo)
0968 - Sbalbi, Phyllis (Vo)
0969 - Scheffer, Warren (Dr)
0970 - Schafrick, Lorraine (Vo)
0971 - Schardt, Arthur (Tp)
0972 - Schaumberg, Charles (Orch)
0973 - Schechter, Gloria (Pn)

Next page

Once upon a time . . .

S

0974 - Scheltza, Glenna (Vo)
0975 - Scheminger, Marjorie (Vo)
0976 - Scherman, Thomas (Orch)
0977 - Schiavoni, Josephine (Vo)
0978 - Schiedkamp, Christ (Pn, Acc)
0979 - Schietinger, Peter (Unspecified)
0980 - Schiller, Ingrid (Pn)
0981 - Schimmin, Freddie (Or)
0982 - Schimp, Merium (Vo)
0983 - Schmidt, Madelaine Horton (Vo, Pn)
0984 - Schmidt, Ruth (Vo)
0985 - Schneider, Fred (Ch, Or)
0986 - Schneider, Gertrude (Pn)
0987 - Schneider, Harry M.(Vo)
0988 - Schnyer, Roger (Vo)
0989 - Schnyer, Virginia (Vo)
0990 - Schodowski, Vincent (Vo)
0991 - Schoenlang, Marianne (Vo)
0992 - Schoonmaker, Dorothy (Vo)
0993 - Schreiber, Dorothyn (Pn)
0994 - Schroeder, William (Vo)
0995 - Schubeat, Teresa (Vi)
0996 - Schule, William (Vo)
0997 - Sciafam, Paul (Vi)
0998 - Scott, Emily (Vo)
0999 - Scott, Warren (Unspecified)
1000 - Seaman, Daniel (Tp)
1001 - Searl, Thomas D. (Vo)
1002 - Seaver, Mary Jane (Vo)
1003 - Sedano, Carlos (Vi)
1004 - See, Lois (Vi)
1005 - Seeber, Leonard (Pn)
1006 - Seesselberg, Charles S. (Ce)
1007 - Seesselberg, Dorothea (Ce)
1008 - Seguine, Elizabeth (Pn)
1009 - Sehl, Helen (Tp)
1010 - Seiden, Robert (Ce)
1011 - Seligman, Walter (Cl)
1012 - Sells, Ernestine (Vo)
1013 - Sells, Regimald (Vo)
1014 - Seltzer, Barbara Ulin (Pn)
1015 - Sena, Angeline (Vo)
1016 - Seri, Silvio (Vo)
1017 - Serrano, Bertica (Vo)
1018 - Serro, Anthony (Vo)
1019 - Shailer, Gladys (Pn)
1020 - Shane, Bobby (Vo)
1021 - Shapiro, Barnet (Sax)
1022 - Shapiro, Lois (Vo)
1023 - Sharley, Sophia (Vo)
1024 - Sharp, Frank (Tp)
1025 - Shaw, Agnes (Vo)
1026 - Shaw, Joan (Vo)
1027 - Shay, Anne (Vo)
1028 - Sheehan, Patti (Vo)

S

1029 - Shepard, Joan (Pn)
1030 - Shepard, Nell (Vi)
1031 - Sherer, Caroline (Vo)
1032 - Shey, Alex (Unspecified)
1033 - Shey, Hank (Unspecified)
1034 - Shey, Walt (Unspecified)
1035 - Shields, Beverly (Vo)
1036 - Shilland, Jean (Ch)
1037 - Shook, Frances W. (Vo)
1038 - Shore, Phyllis (Pn)
1039- Shoremaker, Eleanor (Unspecified)
1040 - Short, Agnes (Vo)
1041 - Shour, Golda (Vl)
1042 - Sidor, Bruno (Vo)
1043 - Sieg, Gordon (Vo)
1044 - Siegfried, Dorothy (Vo)
1045 - Siemon, Paul (Vo)
1046 - Sierra, Ralph Jr. (Vo)
1047 - Sierra, William (Pn)
1048 - Silleck, Fred W. Jr. (Vo)
1049 - Sills, Beverly (Vo)
1050 - Silver, Harold (Sax)
1051 - Silver. Milton (Sax)
1052 - Silver, Robert (Vo)
1053 - Silverman, Ann (Pn)
1054 - Silvestro, Phyllis (Pn)
1055 - Silvia, Dick (Orch)
1056 - Simes, Marty (Ly)
1057 - Simmons, Dorothy (Vo)
1058 - Si8mone, Ralph (Vo)
1059 - Simonsen, Marion (Or)
1060 - Sinclaris, Charles (Vo)
1061 - Singleton, Charlie (Sax)
1062 - Siracusa, Ricardo (Pn)
1063 - Skata, Carol (Vo)
1064 - Skata, Joyce (Vo)
1065 - Skelton, Sonny (Orch)
1066 - Slacke, Elsie (Pn)
1067 - Slaterbeck, Gordon (Vo)
1068 - Slepski, Gabriela (Pn)
1069 - Slimmon, Betsy (Unspecified)
1070 - Slingland, Ed (Tp, Arr)
1071 - Slocum, Susan (Vo)
1072 - Slominski, Frank (Unspecified)
1073 - Small, Maurice (Vl)
1074 - Smey, Jeannette (Unspecified)
1075 - Smilowitz, Sadie (Vi)
1076 - Smith, Barbara (Vo)
1077 - Smith, Ed (Tp)
1078 - Smith, Elbert (Vo)
1079 - Smith, Florence (Vo)
1080 - Smith, Helena (Vo)
1081 - Smith, Isabelle (Vo)
1082 - Smith, Marilyn (Pn)
1083 - Smith, Nancy (Vo)
1084 - Snow, Betty (Vi)

S

1085 - Snow, Sally (Pn)
1086 - Snyder, Alta (Vo)
1087 - Sohm, Harold A. (Or, Ch)
1088 - Solberg, Albert (Vo)
1089 - Solberg, Elsie (Vo)
1090 - Solberg, Gladys (Vo)
1091 - Solberh, Alvin (Vo)
1092 - Solberg, Ruth (Vo)
1093 - Solobello, Michael (Acc)
1094 - Solomon, Florence (Vo)
1095 - Solvrstri, Barbara (Vi
1096 - Sommac, Beverly (Vi)
1097 - Sonnanstine, Charles (Tb)
1098 - Soper, Mildred (Vo)
1099 - Soria, Mary Frances (Vo)
1100 - Sothern, E. H. (Vo)
1101 - Soule, Lewis (Vo
1102 - Southern, Georgia (Vo)
1103 - Sowards, Lynn (Vo
1104 - Sozzi, Kenneth (Pn
1105 - Spadaro, Jay (Vo
1106 - Spedona, Jean (Vo)
1107 - Speed, Julie (Unspecified)
1108 - Speh, Catherine Tinsman (Pn)
1109 - Spence, George (Ob)
1110 - Spencer, Karen (Vo)
1111 - Sperry, Glenn (Vo)
1112 - Sperry, Ruby (Vo)
1113 - Spinoza, Guy (Tb)
1114 - Spitzer, Jean (Vi
1115 - Sposi, Frank (Pn, Orch)
1116 - Spriggs, Andrea (Dr)
1117 - Spruck, Edith (Or)
1118 - Spugnardo, Virginia (Pn)
1119 - Squires, Barbara (Vo)
1120 - Standlau, Caroline (Vo
1121 - Stanish, Kathleen (Vo)
1122 - Stapleton, James (Vo)
1123 - Starr, Georgetta (Song Stylist)
1124 - Staton, Dakota (Vo)
1125 - Steel, Jane (Woodwind)
1126 - Steele, Linda (Vo)
1127 - Stefferson, Gloria (Vo)
1128 - Steinert, Peter (Vo)
1129 - Steniger, Herman (Vo)
1130 - Stewart, Lucile B. (Unspecified)
1131 - Stiedy, Fritz (Orch)
1132 - Stieg, Charles (Tp)
1133 - Stieri, Emanuele (Vo)
1134 - Still, Jack (Orch)
1135 - Stockwell, Alice (Pn)
1136 - Stotz, Janet (Vi)
1137 - Straniere, Robert (Vo)
1138 - Strassman, Lou (Vo)
1139 - Strauss, Miriam (Vo)
1140 - Strobel, James (Vo)

Next page

Once upon a time . . .

S

1141 - Stropole, Nicholas (Pn)
1142 - Stuart, Marta (Pn)
1143 - Stufano, Mike (Orch)
1144 - Sturcke, Barbara (Vi)
1145 - Styring, Robert (Vi)
1146 - Suich, Patricia (Vo)
1147 - Sullivan, Catherine (Vo)
1148 - Summers, Ann (Vo)
1149 - Susser, Ernie (Tp)
1150 - Swanson, Dorothy (Ch)
1151 - Swanson, William (Cl, Vo)
1152 - Sweeney, Maureen (Vo)
1153 - Sweet, Albert (Vo)
1154 - Sweiger, Joan (Vo)
1155 - Swimmer, Reuben (Vi)
1156 - Swora, Matthew (String bass)
1157 - Sylvester, Helen (Vo)
1158 - Synnott, Joan (Vo)
1159 - Szarras, Louis (Fl, Piccolo)
1160 - Szecakas, Jpseph (Vo)
1161 - Szekeres, Cynthia (Vo)

T

0001 . Tabasso, James (Tp)
0002 - Taffs, Alan (Pn, Mu)
0003 - Tafuro, Rose (Vo)
0004 - Tafuro, Marie (Vo)
0005 - Taggard, Merle (Vo)
0006 - Tagliamonte, Josie (Pn)
0007 - Tagliarenni, Sam (Vo)
0008 - Taig, Lillian (Vo)
0009 - Talbot, Charles (Vo)
0010 - Taliaferro, Luke (Vi)
0011 - Taliaferro, Mildred (Vo)
0012 - Tallerico, Pasquale (Pn)
0013 - Talley, Thomasina (Pn)
0014 - Tallman, Paul (Vo)
0015 - Tallman, Pauline (Vo)
0016 - Tally, Joe (Vo)
0017 - Tallys, Ida (Vo)
0018 - Tammany, Paul (Vo)
0019 - Tamsine, Irvin (Pn)
0020 - Taormina, Peter (Vo)
0021 - Tar (de), Vernon (Orch, Ch)
0022 - Tara, Ruth (Vo)
0023 - Tarantino, Frank (Vi)
0024 - Taras, Bert (Vo)
0025 - Tarcinale, Alphonse (Db)
0026 - Tarnapol, Charlotte (Vo)
0027 - Tash, Charles (Unspecified)
0028 - Taschner, Edwin (Vo)
0029 - Tashman, Roland (Vi)
0030 - Tassio, Anthony (Gu, Ha)
0031 - Tatcher, Len (Dr)
0032 - Tatem, Francis (Vo)
0033 - Tatum, Dan (Vo)
0034 - Tatun, John (Acc)
0035 - Tattar, Joseph (Unspecified)
0036 - Tatum, Irene (Vo)
0037 - Taube, Mortimer (Sax)
0038 - Tavener, Charles (Vo)
0039 - Taylor, Claire (Vo)
0040 - Taylor, Clarice (Vo)
0041 - Taylor, Edna Arthur (Pn)
0042 - Taylor, Ellen (Pn)
0043 - Taylor, Francina (Vo)
0044 - Taylor, George (Vo)
0045 - Taylor, Hiram (Vo)
0046 - Taylor, Janice (Vo)
0047 - Taylor, Joan (Vo)
0048 - Taylor, Laura (Vo)
0049 - Taylor, Margaret (Vo)
0050 - Taylor, Marie (Vo)
0051 - Taylor, Mildred (Vo)
0052 - Taylor, Novella (Vo)
0053 - Taylor, Oscar (Vo)
0054 - Taylor, Raymond (Vo)

T

0055 - Taylor, Robert (Ce)
0056 - Taylor, Roy (Orch)
0057 - Techerny, Sava (Vi)
0058 - Tedesco, Minerva (Vo)
0059 - Teets, Pierre (Vo)
0060 - Telasko, Ralph (Vo)
0061 - Telerico, Joan (Vo)
0062 - Teller, Miriam (Vo)
0063 - Temkiana, Henry (Vi)
0064 - Temple, Charles (Unspecified)
0065 - Temple, Mildred (Vo)
0066 - Tenace, Henry (Vo)
0067 - Tenerowicz, Stacia (Vi)
0068 - Tenley, Christopher (Or)
0069 - Tennant, Bill (Orch)
0070 - Tennett, Dorothy (Vo)
0071 - Terranova, Guido (Vi)
0072 - Terrel, Pha (Unspecified)
0073 - Terrence, Jeanette (Vo)
0074 - Terry, Bert (Cl)
0075 - Terry, Edna (Vo)
0076 - Terry, John R. (Vi)
0077 - Testa, Teresa (Vi)
0078 - Terry, Lawrence (Cl)
0079 - Terzian, Victoria (Vi)
0080 - Tetley-Kardos, Richard (Pn)
0081 - Tetrault, Irene (Gu)
0082 - Tewksbury, Carl H. (Vo)
0083 - Thaler, Laura (Vo)
0084 - Thayer, J. Phillips (Vo)
0085 - Therrian, Donald (Tp)
0086 - Therrien, William (Vo)
0087 - Thibault, Conrad (Vo)
0088 - Thielking, Stanton (Vo)
0089 - Thigpen, Lucy H. (Vo. Pn, Ch)
0090 - Thom, Angus (Vi)
0091 - Thomas, Augustus (Vo)
0092 - Thomas, Ben J. (Vo)
0093 - Thomas, Betty Ann (Vo)
0094 - Thomas, Fast (Vo)
0095 - Thomas, Frederic (Vo)
0096 - Thomas Gordon (Vo)
0097 - Thomas, Harold (Vl)
0098 - Thomas, Harry (Vi)
0099 - Thomas, Myron (Sax)
0100 - Thomas, William (Vo)
0101 - Thompkins, William (Vo)
0102 - Thompson, Bruce (Cl)
0103 - Thompson, Catherine (Vo)
0104 - Thompson, Chessie (Vo)
0105 - Thompson, Ellen (Vo)
0106 - Thompson, Theresa (Pn)
0107 - Thompson, Jean (Fl)
0108 - Thompson, J. W. (Vo)

Next page

Once upon a time . . .

T

0109 - Thompson, Lily (Vo)
0110 - Thompson, Marie Williams (Vo)
0111 - Thompson, Mattie (Vo)
0112 - Thompson, Melvin (Vo)
0113 - Thompson, Ruth (Vi)
0114 - Thompson, Wilbur (Vo)
0115 - Thomsen, Margaret (Vi)
0116 - Thomsen, Peggy (Vi)
0117 - Thorenz, Gerda (Vo)
0118 - Thorburn, Millicent (Vo)
0119 - Thornburg, Myrtle (Vo)
0120 - Thorne, Virginia (Vo)
0121 - Thornton, Blanche (Vo)
0122 - Thornton, Irene (Vo)
0123 - Thornton, Mabel (Vo)
0124 - Threnholm, Blanche (Vo)
0125 - Thresher, Lois (Vo)
0126 - Thurber, Brazer (Vo)
0127 - Thurston, Gerda (Vo, Fl)
0128 - Thurston, Jean (Vo)
0129 - Thurston, Leonard S. Jr. (Vo)
0130 - Tiani, Fred (Tp)
0131 - Tiani, William (Tp)
0132 - Tibaldi, Arturo (Vi)
0133 - Tiberge, Henry (Vi)
0134 - Tiberio, Tessie (Vo)
0135 - Tichnor, Catherine (Vo)
0136 - Tiedeman, Marion Lang (Pn)
0137 - Tierney, Susan (Cl)
0138 - Tillinghast, Carlton W. (Vi)
0139 - Tillman, Carol (Pn)
0140 - Tillman, Lucille (Vo
0141 - Tillman, Mary Lou (Pn)
0142 - Tilson, Jane (Vo)
0143 - Tilton, Andrea (Vo)
0144 - Tilton, George I. (Or, Ch)
0145 - Timer, Giulia (Vo
0146 - Timfield, Rudy (Pn)
0147 - Timmerman, Bertha (Vo)
0148 - Timmons, Geraldine (Pn, Acc)
0149 - Timmons, Howard (Dr
0150 - Timmons, Mary E. (Vo)
0151 - Tines, Arthur (Vo
0152 - Tinker, John (Bassoon)
0153 - Tipke, Charles (Vo
0154 - Tippman, Walter (Db
0155 - Tischer, August (Vo)
0156 - Tisi, Ferruccio (Vl
0157 - Tito, Daniel E. (Vo)
0158 - Tobie, Alfred (Vo)
0159 - Tobie, Fay (Vo)
0160 - Tobie, Robert (Vo)
0161 - Tobin, Gene (Vo)
0162 - Tobin, Robert (Unspecified)

T

0163 - Todd, Fannie L. (Vo)
0164 - Todd, Patricia (Pn)
0165 - Todd, Sarah (Vo)
0166 - Toennies, Helen (Vo)
0167 - Toensmeier, Nancy (Vo)
0168 - Tolin, Frida (Pn)
0169 - Tolly, Bob (Unspecified)
0170 - Tomac, Janet (Vo, Pn)
0171 - Tomac, Jeanne (Pn)
0172 - Tomar, Cathryn (Vo)
0173 - Tomanio, Felix (Vo)
0174 - Tomanio, John V. (Vo)
0175 - Tomann, Jerome T. (Vo)
0176 - Tomkinson, Amy (Vo)
0177 - Toothe, Helen R. (Pn)
0178 - Torgersen, Phyllis (Pn)
0179 - Tornquist, Valerie (Pn)
0180 - Torre, Fran (Vo)
0181 - Torregrossa, Rose (Vo)
0182 - Torres, Libia (Vo)
0183 - Torrielli, Walter J. (Vo)
0184 - Tortell, Dave (Acc)
0185 - Tortora, Mike (Orch)
0186 - Toscano, Frank (Vo)
0187 - Toth, George (Tb)
0188 - Toth, Linda (Pn)
0189 - Toth, Louis (Vo)
0190 - Tourret, Andre (Vi)
0191 - Tourtellot, Olive P. (Vi)
0192 - Towart, William (Vo)
0193 - Towers, Mark (Orch)
0194 - Towle, Lois (Unspecified)
0195 - Town, Lucille (Vo)
0196 - Townsend, Donald (Vo)
0197 - Townsley, Floyd (Vo)
0198 - Trabant, Mildred (Vo)
0199 - Tracy, Robert (Vo)
0200 - Trager, Garfield J. (Fl)
0201 - Trahan, Al (Pn)
0202 - Trahan, Thelma (Pn)
0203 - Trainer, Linda (Sax)
0204 - Trainor, Louise (Vo)
0205 - Tramolio, Frank (Gu)
0206 - Tramposch, Emily Louise (Pn)
0207 - Tranter, Clifford (Acc)
0208 - Trapp, Rosemarie (Vo)
0209 - Trattell, Adrienne (Vo)
0210 - Trattell, George (Cl)
0211 - Travers, Bruce (Vo)
0212 - Trefny, Milton (Vo)
0213 - Tregde, John (Tp)
0214 - Tremblay, William H. (Cl)
0215 - Trempy, Roy (Orch)
0216 - Trenholm, Anne Marie (Vo)

T

0217 - Tressler, Wilfred (Tu)
0218 - Treville, Yvonne (Vo)
0219 - Trexler, Ralph (Co)
0220 - Triana, Louise (Vo)
0221 - Trieswetter, Marion (Vo)
0222 - Triffon, Gust (Mandolin)
0223 - Tripilo, Beverly (Cl)
0224 - Tripoli, Beverly (Vo, Cl)
0225 - Tripp, Barbara (Pn)
0226 - Trois, Paul (Or)
0227 - Trolle, Herbert (Vo)
0228 - Tropp, Steve (Dr)
0229 - Trott, Allan R, (Vo)
0230 - Trotter, Elizabeth (Vo)
0231 - Trottler, Judson (Vo)
0232 - Trout, David (Vi)
0233 - Trowbridge, Gardiner (Vo)
0234 - Troxell, Don (Cl)
0235 - Truby, John (Or)
0236 - Truell, Elaine S, (Ch)
0237 - Truelson, Walter L. (Vo)
0238 - Trutken, Charlotte (Pn)
0239 - Trycinski, Kenneth (Vo)
0240 - Tryon, Jesse (Vi)
0241 - Tscheiller, Bill (Pn, Orch)
0242 - Tsen, Mei (Vo)
0243 - Tucker, Deisy (Vo)
0244 - Tucker, Doris (Vo)
0245 - Tucker, Johnny (Tb, Pn, Vibraphone)
0246 - Tucker, Leroy D. (Vo)
0247 - Tucker, Mary Marie (Vo)
0248 - Tucker, Robin (Vo)
0249 - Tucker, Tommy (Orch)
0250 - Tuckman, Dorothy (Vl)
0251 - Tuller, Mary (Xylophone)
0252 - Tull, Charlyn (Pn)
0253 - Tull, Ellen (Pn)
0254 - Tully, Marion Frances (Pn)
0255 - Tunis, Fay (Vo)
0256 - Tupacz, Eugene (Vi)
0257 - Tupe, Edna (Pn)
0258 - Tupot, Niomi (Vo)
0259 - Tupot, Ruth (Vo)
0260 - Turco, Ann (Vo)
0261 - Turco, Richard (Cl)
0262 - Turkisher, L. Arthur (Ce)
0263 - Turner, Anna (Vo)
0264 - Turner, Billie (Vo)
0265 - Turner, Gail (Pn)
0266 - Turner, Jayne (Vo)
0267 - Turner, Theodore (Vo)
0268 - Turturino, Virginia (Vo)
0269 - Tuthill, Beth (Cl)
0270 - Tuthill, Joy (Vo)

Next page

Once upon a time . . .

T

0271 - Tuttle, Thomas T. (Vo)
0272 - Tweddy, Warren (Vi)
0273 - Tweedy, Richard (Pn, Mu)
0274 - Twine, Joyce (Vo)
0275 - Twombly, Viola (Vo)
0276 - Tycarrsky, Stanley (Vi)
0277 - Tychi, Sylvia (Vo)
0278 - Tyler, John (Vo)
0279 - Tyller, Allan (Vo)
0280 - Tyller, Sue (Vo)
0281 - Tynes, Margaret (Vo)
0282 - Tyrrell, Marcella(Unspecified)

Continued . . . .

0283 - Tafis, Abe (Unspecified)
0284 - Tagliamonte, Josephine (Or)
0285 - Talbot, James M. (Vo)
0286 - Tamburelli, Carl (Acc)
0287 - Tanner, Drusilla (Vo)
0288 - Tanzola, Charles (Vo)
0289 - Tarantino, Richard (Tu)
0290 - Tassin, Bernice (Vo)
0291 - Taverna, Marie (Vo)
0292 - Taylor, Deborah (Vo)
0293 - Taylor, Elizabeth (Pn)
0294 - Taylor, Joan (Vo)
0295 - Taylor, Rachel (Un6specified)
0296 - Taylor, Sally (Vo)
0297 - Tashman, Lilyan (Vo)
0298 - Telesio, Alessandro (Vo)
0299 - Tell, Aaron (Vo)
0300 - Tenace, Ellen (Vo)
0301 - Tennyson, Gina (Vo)
0302 - Tentone, Rose (Vo)
0303 - Teppe, Louis (Vi)
0304 - Tepper, Barry (Unspecified)
0305 - Terry, Ann (Vo)
0306 - Terry, Mervin (Tp)
0307 - Tesch, Earle (Vi)
0308 - Thomas, Allen (Unspecified)
0309 - Thomas, Ed (Orch)
0310 - Thomas, Florence (Vo)
0311 - Thomasiewicz, Chester (Tp)
0312 - Tompkins, Lee (Bass)
0313 - Thompson, Dorothy (Vi)
0314 - Thompson, Edith (Vo)
0315 - Thompson, Winifred (Vo)
0316 - Thomson, Arthur (Vo)
0317 - Thomson, Marion (Vo)
0318 - Thorne, Gilbert (Vo)
0319 - Thorpe, Raymond (Cl)
0320 - Tibbals, Flo (Orch)
0321 - Tilgner, Charles Jr. (Vo)
0322 - Tilgner, Margaret (Ho)
0323 - Timmons, Mary Elizabeth (Pn)
0324 - Tirone, Joe (Vo)

T

0325 - Titterton, Paul (Vo)
0326 - Toby, Billy (Vo)
0327 - Toce, Shirley (Vo)
0328 - Toman, Charles (Orch)
0329 - Tomasiewicz, Chester (Tp)
0330 - Tomlinson, John (Vi)
0331 - Tompkins, Haldon (Pn)
0332 - Tonning, Gerard (Pn)
0333 - Tooher, Joseph (Vo)
0334 - Toomy, Virginia (Vo)
0335 - Toth, Ronald (Unspecified))
0336 - Touchette, Barbara(Vo)
0337 - Townsend, Marion (Vo)
0338 - Tracy, Cora (Vo)
0339 - Troemel, Eleanor (Pn)
0340 - Trotter, Elizabeth (Vo)
0341 - Tulin, Eleanor (Vo)
0342 - Turco, Anna (Vo)
0343 - Turco, Louis (Vo)
0344 - Turner, David (Vo)
0345 - Turner, John (Vo)

U

0001 - Uberwasser, Maria (Or)
0002 - Ucelli, Alice (Vi)
0003 - Uddyback, Donald (Vo)
0004 - Uhl, Harry (Vo)
0005 - Ulicki, Caroline (Vo)
0006 - Uliviere, Elia (Vi)
0007 - Ullman, Theodore Jr. (Pn)
0008 - Umbach, Audrey (Vo)
0009 - Umstead, Philip (Vo)
0010 - Underkoffler, Virginia (Vo)
0011 - Underwood, Mimi (Vo)
0012 - Ungemack, Purdy (Vo)
0013 - Updike, Jean (Vo)
0014 - Upton, Katherine (Ce)
0015 - Upton, John Charles (Dr)
0016 - Upton, Robert (Tp)
0017 - Urban, Betty (Vi)
0018 - Urban, Edward (Vo)
0019 - Urbanek, Caroline (Vo)
0020 - UrbanoWicz, Stanley (Vi)
0021 - Urcioli, Vincent (Unspecified)
0023 - Urion, Emerson (Ce)
0024 - Urso, Jean (Vo)
0025 - Urdal, Hildur (Vo)
0026 - Usdanoff, Misha (Acc)
0027 - Utting, Rosemary Janet (Vi)
0028 - Uva, Dominick (Vo)
0029 - Uvezian, Avo (Pn)
0030 - Uvezian, Sonia (Pn)

Continued . . . .

0031 - Ueverdousky, Peter (Vo)
0032 - Ullman, Jerome (Vo)

V

0001 - Vaccaro, Anthony (Sax)
0002 - Vaccaro, Dolores (Vo)
0003 - Vaezi, Yolanda (Pn
0004 - Valderama, Louis (Vo)
0005 - Valdes, Miguelito (Orch
0006 - Valente, Val (Orch
0007 - Valenti, Anita (Vo
0008 - Valenti, Joan Mayno (Vo)
0009 - Valenti, Johanna (Pn)
0010 - Valentine, Frank (Ce
0011 - Valentine, Martin (Cl
0012 - Valentine (de), William (Vo)
0013 - Valentino, Francesco (Vo
0014 - Vales, Henry (Vo)
0015 - Valiante, Elizabeth (Vo)
0016 - Vallaro, Francis (Vo)
0017 - Vallas, Josephine (Vo)
0018 - Vallely, Lee (Vo)
0019 - Valoff, Sam (Ba
0020 - Valz, Henry (Acc)
0021 - Van Buren, Carl (Vo
0022 - Van Buren, Charles (Vo
0023 - Van Buren, David (Vi
0024 - Van Cleaf, Barbara (Vo)
0025 - Van Cleaf, Betty (Vo)
0026 - Van Cleaf, Harriet (Vo)
0027 - Van Cleef, Sandra (Pn)
0028 - Van Daal, Catherine (Vo)
0029 - Van De Wall, William (Unspecified
0030 - Van Delden, Maria (Vo)
0031 - Van Delft, Neal (Tb)
0032 - Van Derlieth, Jack ((Unspecified)
0033 - Van Doren, Doris (Unspecified
0034 - Van Dorothy (Vo
0035 - Van Duzee, Harold (Vo)
0036 - Van Es, Louis (Vi
0037 - Van Etten, Betty Ann (Vo)
0038 - Van Gieson, Henry (Vo)
0039 - Van Hagen, Norene (Vo
0040 - Van Heuvel, Charlotte (Vo)
0041 - Van Horn, Frances (Cl
0042 - Van Horn, Helizabeth (Vi
0043 - Van Kirk, Nancy (Vo
0044 - Van Kleeck, Carole (Pn)
0045 - Van Lier, Leonard (Vo)
0046 - Van Lier, Wallace A. (Or
0047 - Van Name, Antoinette (Vo)
0048 - Van Nest, Edgar (Unspecified
0049 - Van Nest, Melbourne (Unspecified
0050 - Van Nostrand, Dorothy (Unspecified)
0051 - Van Nostrand, Althea (Vo)
0052 - Van Nostrand, Harvey (Orch
0053 - Van Popering, Bernard (Vo)
0054 - Van Praag, Jewel (Vo)

Next page

Once upon a time . . .

V

0055 - Van Rech, Alphonse (String Bass)
0056 - Van Rees, Neal (Pn)
0057 - Van Ronk, Judith (Vo)
0058 - Van Sandt, J. Menzies (Pn)
0059 - Van Schaik, Charles (Orch)
0060 - Van Shute, Jean (Unspecified)
0061 - Van Tassel, Peter (Pn)
0062 - Van Tuyl, Jean (Pn)
0063 - Van Wert, George (Vi)
0064 - Vance, Joe (Pn, Solovox)
0065 - Vanda, Sue (Vo)
0066 - Vandastaar, Carol (Vo)
0067 - Vanderbeck, Betty (Vo)
0068 - Vanderbilt, Rae (Vo)
0069 - Vanderheidt, Dorothy (Vo)
0070 - Vanderhost, Edith (Pn)
0071 - Vanderkruik, Fred (Vo)
0072 - Vanderkruik, Jean (Vo)
0073 - Vanderlip, Essie L. (Vo)
0074 - Vanderoef, Montrose (Vo)
0075 - Vane, Sybil (Vo)
0076 - Vanneman, Marie (Vo)
0077 - Varady, Rozsy (Ce)
0078 - Varanal, Joseph (Pn)
0079 - Varanelli, Michael (Vi)
0080 - Varbasse, Richard (Vi)
0081 - Varebedian, Isabel (Vo)
0082 - Varela, Trini (Vo)
0083 - Varese, Edgar (Mu)
0084 - Varga, Raymond (Vo)
0085 - Vasco, Danny (Vo)
0086 - Vascone, J. (Tb)
0087 - Vaughn, Warren (Pn, Vo)
0088 - Vaules, Richard (Unspecified)
0089 - Vavassour, Una (Vo)
0090 - Vazzana, Anthony E. (Vo)
0091 - Veazie, Ann (Vo)
0092 - Veazie, Mary (Vo)
0093 - Vedve, Richard (Vo)
0094 - Veit, Frank (Vo)
0095 - Veit, George W. (Vo)
0096 - Velaney, Norma (Vo)
0097 - Velapoldi, Rance (Vo)
0098 - Vella, Emilio (Ce)
0099 - Veller, Roy (Vo)
0100 - Vellucci, Paul (Pn)
0101 - Velten, Robert (Vi)
0102 - Venable, Dorothy (Unspecified)
0103 - Venditti, Anthony (Vo)
0104 - Venditti, Clelia (Vo)
0105 - Venner, Leonard (Unspecified)
0106 - Vento, Thomas (Perc)
0107 - Vento, Vito (Vo)
0108 - Venza, Frank (Tp)

V

0109 - Verga, Angela (Vo)
0110 - Vermylen, Marie (Vo)
0111 - Verna, Vincent (Vi)
0112 - Verne, Adela (Pn)
0113 - Vernon, Lee (Pn)
0114 - Vernon, Marie (Vo)
0115 - Verplank, John (Tb)
0116 - Verrilli, Norma (Pn)
0117 - Verrill, Viginia (Vo)
0118 - Verses, Virginia (Vo)
0119 - Versoy, Clara (Vo)
0120 - Vetter, Paul (Vo)
0121 - Vettrus, Ruth Elayne (Vi)
0122 - Vezina, Ray (Vo)
0123 - Vicidomini, Rose (Vo)
0124 - Vick, James (Vo)
0125 - Vickery, Charles (Vi)
0126 - Victor, Henry (Vo)
0127 - Victor, Buddy (Vo)
0128 - Vielters, Clara (Vo)
0129 - Vigal, Vicki (Vo)
0130 - Viger, Carol (Vò)
0131 - Vignola, Leonard (Unspecified)
0132 - Vinay, Ramon (Vo)
0133 - Vince, George (Vi
0134 - Vincent, Kenneth (Vo)
0135 - Vinci Domini, Edward (Orch)
0136 - Viner, Edna (Vo)
0137 - Viney, Jane (Vo)
0138 - Vink, Gertrude (Vo)
0139 - Vinson, Eddie (Orch)
0140 - Viola, Cornelia (Pn)
0141 - Violette, Joan (Vo)
0142 - Viscariello, Eva (Vo)
0143 - Viscount, Millicent (Vo)
0144 - Vito, Annette (Har)
0145 - Vivian, Nathan (Vi)
0146 - Vizzari, Rocco (Unspecified)
0147 - Vlosky, Edna (Pn)
0148 - Voccia, Gerald A. (Vo)
0149 - Voccoli, Tony (Pn, Mu)
0150 - Voelker, Barbara (Vi)
0151 - Vogel, Henry (Vo)
0152 - Vogel Richard (Sax)
0153 - Vogelbacher, Adolph (Vi)
0154 - Vogelman, Donald (Vi)
0155 - Vogt, Edna (Vo)
0156 - Voight, Carolyn (Vl)
0157 - Volkman, Iris (Vo)
0158 - Voll, Frances (Vi)
0159 - Vollmer, William Francis (Vi, Or, Ch)
0160 - Vollweiler, Fred (Vo)
0161 - Volow, George (Vl)
0162 - Volpe, Angela (Vo)

V

0163 - Volpe, Eddie (Vo)
0164 - Von Maltzahn, Sylvia (Pn)
0165 - Von Salzen, Sena (Vo)
0166 - Vondran, Inge (Vo)
0167 - Vooman, Lucille (Vo)
0168 - Vorel, Stephanie (Vo)
0169 - Vorgang, Joseph (Vo)
0170 - Vought, Maxine (Vo)
0171 - Vought, Patricia (Vo)
0172 - Vrabel, Mike (Vo)
0173 - Vreeland, Richard (Vo)
0174 - Vroman, Harold (Sax)
0175 - Vukson, Wayne (Vo)

Continued . . . .

0176 - Valente, Lillian Bennett (Vo)
0177 - Valenti, Rose Marie (Vo)
0178 - Valletti, Cesare (Vo)
0179 - Van Buren, Lotta (Pn)
0180 - Van Emmenes, William (Ce)
0181 - Van Genderen, Peter (Vo)
0182 - Van Leuvan, Alice (Cl)
0183 - Van Scoy, Gerald (Tb)
0184 - Vanetten, Grant (Vi)
0185 - Vars, Roger (Vo)
0186 - Vasas, Martin (Acc)
0187 - Vasse, Allen (Vo)
0188 - Velikanoff, Ivan (Vo)
0189 - Velodota, Donna (Vi)
0190 - Vermeulen, John (Vo)
0191 - Vlahoginis, Marie (Vo)
0192 - Von Au, Arthur (Vo)
0193 - Voccoli, Louise (Vo)

Next page

Once upon a time . . .

W

0001 - Waarama, Martha (Vo)
0002 - Wacks, Greta (Fl)
0003 - Waddell, Dorothea (Ch)
0004 - Waddington, George (Vo)
0005 - Wade, Barbara Harless (Vo)
0006 - Wade, Foster (Vo)
0007 - Wade, Reginald (Vo)
0008 - Wadhams, Doris (Vo)
0009 - Wadler, Mayo (Vi)
0010 - Wadley, Charles (Vo)
0011 - Wadsworth, Edith Maley (Vo)
0012 - Wagener, Violet (Vo)
0013 - Wagenheim, Dewey (Ba)
0014 - Wagg, Robert (Tp)
0015 - Wagner, Conrad (Sax)
0016 - Wagner, Eleanor (Vi)
0017 - Wagner, Flo (Pn)
0018 - Wagner, Harriet (Vo)
0019 - Wagner, Lucile (Vo)
0020 - Wagner, Nat (Vo)
0021 - Wagner, Phillis (Vo)
0022 - Wagner, William (Vi)
0023 - Wahnowsky, Paul (Vo)
0024 - Waibel, Hazel (Vi)
0025 - Waiter, Donald (Vo)
0026 - Wakeman, Henry (Fl)
0027 - Walcoff, Ann (Vo)
0028 - Walcott, Edna (Vo)
0029 - Wald, Jean Zondro (Fl)
0030 - Waldemar, Marshall (Unspecified)
0031 - Walden, Margaret (V3o)
0032 - Waldrom, Lee (Vo)
0033 - Waldron, George (Vo)
0034 - Walker, Alberta (Vo)
0035 - Walker, Alma (Unspecified)
0036 - Walker, Benjamin (Tp)
0037 - Walker, Betty Winn (Pn)
0038 - Walker, Doris (Vi)
0039 - Walker, Ethlyn (Vo)
0040 - Walker, Harriette Ward (Ch)
0041 - Walker, Hubbard (Vo)
0042 - Walker, Lorene (Vo)
0043 - Walker, Ora (Vo)
0044 - Walker, Pat (Vo)
0045 - Walker, Patsy (Vo
0046 - Walker, Raymond (Vo)
0047 - Walker, Ruth (Vo)
0048 - Walker, Smiley (Or)
0049 - Wall, Albert (Unspecified)
0050 - Wall, Edward (Cl)
0051 - Wall, Marjorie (Vo)
0052 - Wallace, Beryl (Vo)
0053 - Wallace, Gayle (Vo)
0054 - Wallace, Harriet (Vo)

W

0055 - Wallace, Howard (Vo)
0056 - Wallace, Irwin (Ly, Mu)
0057 - Wallace, Lillian (Vo)
0058 - Wallen, April (Vo)
0059 - Walley, Dorice (Vo)
0060 - Walley, Paul (Vo)
0061 - Wallin, Barbara (Vo)
0062 - Wallman, Barry (Vo)
0063 - Wallman, Jerold (Vo)
0064 - Walser, Kenneth (Ob)
0065 - Walsh, Betty Lou (Unspecified)
0066 - Walsh, Margaret (Vi)
0067 - Walsh, Marie (Vo)
0068 - Walsh, Kathleen (Vo)
0069 - Walsh, Sally (Vo)
0070 - Walsh, Ticker (Pn)
0071 - Walsh, Vincent (Vo)
0072 - Walter, Donald (Orch)
0073 - Walters, Alice (Vo)
0074 - Walters, Geraldine (Unsèecified)
0075 - Walters, Henrietta (Unspecified)
0076 - Walton, Betty (Pn)
0077 - Walton, Joanne (Vo)
0078 - Walton, Louise (Vo)
0079 - Walz, Carol (Vo)
0080 - Walz, Dudley (Vo)
0081 - Walz, Joan (Vo)
0082 - Warburton, James (Vo)
0083 - Ward, Anna (Vo)
0084 - Ward, Grace (Unspecified)
0085 - Ward, Julia (Vo)
0086 - Ward, Kitty (Vo)
0087 - Ward, Marian (Vo)
0088 - Ward, Norman (Dr)
0089 - Ward, Sherrill (Vo)
0090 - Wardwell, Schuyler (Cl)
0091 - Ware, Eliza (Vo)
0092 - Ware, Scuddie (Vo)
0093 - Warman, Patricia (Vo)
0094 - Warner, Gay (Vo)
0095 - Warner, Mary (Vo)
0096 - Warner, Maurice (Vi)
0097 - Warren, Agnes (Vo)
0098 - Warren, Charles (Vo)
0099 - Warren, Floyd (Vo)
0100 - Warren, Ruth (Vo)
0101 - Warre, Madeline (Vo)
0102 - Warsen, Carol (Vo)
0103 - Washburn, Edythe (Pn)
0104 - Washburn, Esther (Pn)
0105 - Washington, Margaretta (Vo)
0106 - Washington, Randall (Vo)
0107 - Washington, Travis (Pn)
0108 - Wasserberger, Oscar (Vi)

Next page

Once upon a time . . .

W

0109 - Waterhouse, E. B. (Vo)
0110 - Waterman, Esterre (Vo)
0111 - Waterman, Fred M. (Vo)
0112 - Waterman, Marianne (Vo)
0113 - Waters, David (Cl)
0114 - Watkins, Amelia (Vo)
0115 - Watson, Janie (Unspecified)
0116 - Watson, George (Vi)
0117 - Watson, Lynna (Vo)
0118 - Watson, Patricia (Vo)
0119 - Watson, Richard (Vo)
0120 - Watts, Sara (Vo)
0121 - Watts, Peggy (Vo)
0122 - Wazeter, George (Vo)
0123 - Wazeter, Henry (Vo)
0124 - Waterstripe, Robert (Vo)
0125 - Watrous, Arlene (Vo)
0126 - Watson, Davenie (Vo)
0127 - Watson, Kay (Vo)
0128 - Watson, Mabel (Vo)
0129 - Watson, Margaret (Pn)
0130 - Watson, Patricia (Vo)
0131 - Watson, Paul (Vo)
0132 - Watson, Richard (Vo)
0133 - Watson, William (Co)
0134 - Wattley, Josephine (Vo)
0135 - Watts, Nettie (Vo)
0136 - Weatherfield, Alden (Vo)
0137 - Weaver, Garry (Vo)
0138 - Weaver, Helen (Vo)
0139 - Weaver, Joan (Vo)
0140 - Webb, Albert (Vo)
0141 - Webb, Foster (Vo)
0142 - Webb, Helen (Ce)
0143 - Webb, Marian (Vi)
0144 - Webb, Marilyn (Vo)
0145 - Webb, Theodore (Vo)
0146 - Weber, Anna (Ce)
0147 - Weber, Barbara (Vi)
0148 - Weber, Connie (Vi)
0149 - Weber, Donald (Man)
0150 - Weber, Eddie (Orch)
0151 - Weber, Howard (Vi)
0152 - Weber, Irving (Vo)
0153 - Weber, Lawrence (Vo)
0154 - Weber, Ted (Orch, Pn)
0155 - Webster, Barbara (Vo)
0156 - Webster, Billy (Vo)
0157 - Webster, Diana (Vo)
0158 - Wedberg, George H. (Vi)
0159 - Wedekind, Arthur (Vo)
0160 - Wedinger, Julia K. (Vo)
0161 - Weed, Bobby (Orch)
0162 - Weed, Buddy (Pn)

W

0163 - Weekes, Edith (Pn)
0164 - Weeks, Audrey (Vo)
0165 - Weeks, Gwendolyn (Pn)
0166 - Weeks, Judy (Vo)
0167 - Weeks, Madge Cowden (Vo)
0168 - Weeks, Norman Elliot (Vo)
0169 - Weeks, William (Vo)
0170 - Weidler, Olivia (Vo)
0171 - Weier, Edward Jr. (Vi, Tb)
0172 - Weik, Edith (Pn)
0173 - Weil, Walter L. (Vi)
0174 - Weiland, Sondra (Vi, Cl)
0175 - Weill, Ruth (Vo)
0176 - Weimer, Frank (Sax)
0177 - Weinberg, Mona (Pn)
0178 - Weinstein, Rita (Pn)
0179 - Weinstine, Neiman (Vi)
0180 - Weinstock, Rachmael (Vi)
0181 - Weirge, Florence (Vo)
0182 - Weisert, George (Tp)
0183 - Weisman, Diez (Pn)
0184 - Weiss, Clara (Vo)
0185 - Weiss, David (Vi)
0186 - Weiss, Helen E. (Pn)
0187 - Welchel, Gearlene (Vo)
0188 - Weld, Frederick (Vo)
0189 - Weld, Laura (Fl)
0190 - Welikes, Leila (Vo)
0191 - Weller, Norman (Vi)
0192 - Welles, Diantha (Vo)
0193 - Wells, Corleen (Vo)
0194 - Wells, David (Ce)
0195 - Wells, Lillian (Vo)
0196 - Wels, Ellen (Vo)
0197 - Weltman, Louise (Pn)
0198 - Welturo, Arturo (Dr)
0199 - Wendroff, Saul (Orch)
0200 - Wenkert, Jeraldine (Pn)
0201 - Went, Dicky (Vo)
0202 - Werb, Jacqueline (Pn)
0203 - Werman, Robert (Vo)
0204 - Werner, Alan (Orch)
0205 - Werner, Michael (Vo)
0206 - Werry, J. Robert (Vo)
0207 - Wersinger, Marie (Vo)
0208 - Wescott, Alfred S, (Vi)
0209 - Wescott, Mary (Vo)
0210 - Wescott, Patricia (Vo)
0211 - Wesley, Phyllis (Vo)
0212 - Wessel, Loretta (Vo)
0213 - West, George (Vo)
0214 - West, Hermina (Vo)
0215 - West, Martha (Vi)
0216 - West, Soren (Vo)

W

0217 - West, Thomas (Vo)
0218 - Westcott, Isabel Mary (Vo)
0219 - Westenbderger, Florence (Har)
0220 - Westervelt, Bob (Perc)
0221 - Westerman, J. George (Vi)
0222 - Westerman, Rosen
0223 - Weston, Curly (Orch) (Vi)
0224 - Weston, Dorothy (Pn)
0225 - Weston, Paul (Vo)
0226 - Wetche, Ludmila (Pn)
0227 - Wetzol, Arthur (Tp)
0228 - Wexell, Arthur (Fl)
0229 - Weyman, Bruce (Vo)
0230 - Whalen, Dick (Vo)
0231 - Whallon, Evan (Orch)
0232 - Wharton, Alice (Vi)
0233 - Wharton, Martha (Vo)
0234 - Wharton, Ronald (Tb)
0235 - Wheeler, Barbara (Ce)
0236 - Wheeler, Harrison (Vo)
0237 - Wheeler, Virginia (Vo)
0238 - Wheelock, Jack (Vo)
0239 - Wheelock, Laura (Vo)
0240 - Whelan, Eileen (Vo)
0241 - Whelan, Jean (Vo)
0242 - Whelan, Mary (Tp)
0243 - Whelan, Sheila (Vo)
0244 - Whippie, David (Cl)
0245 - White, Christine (Vo)
0246 - White, Cora (Vo)
0247 - White, Edith (Vo)
0248 - White, Elizabeth (Vo)
0249 - White, Faith (Pn)
0250 - White, James (Tb)
0251 - White, Jean (Pn)
0252 - White, Joan (Vo)
0253 - White, Joseph (Vo)
0254 - White, Lillian (Vo)
0255 - White, Lois (Vo)
0256 - White, Marion (Pn)
0257 - White. Mary Lou (Vo)
0258 - White, Martha (Vo)
0259 - White, Marty (Orch)
0260 - White, Midred (Vo)
0261 - White, Onna (Vo)
0262 - White, Sandra (Vo)
0263 - White, Sharon (Vi)
0264 - White, T. Edgar (Vo)
0265 - White, Virginia (Vo)
0266 - Whitehead, Joan (Vo)
0267 - Whiteman, Margaret (Pn)
0268 - Whitfikeld, Esther (Vo)
0269 - Whitfield, Marie (Vo)
0270 - Whiting, Barbara (Vo)

Next page

Once upon a time . . .

W

0271 - Whiting, Margaret (Vo)
0272 - Whitman, Abe (Ch)
0273 - Whitman, Annette (Vo)
0274 - Whitman, Frank (Vl)
0275 - Whitman, John (Ce)
0276 - Whitney, Billy (Vo)
0277 - Whitney, Edna (Vo)
0278 - Whitney, Robert (Pn)
0279 - Whiton, Jean (Fl)
0280 - Whittier, Robert (Ob)
0281 - Whittlesey, Ann (Vo)
0282 - Whylans, Roxanna (Vo)
0283 - Wicinski, Marie (Vo)
0284 - Wicke, Sally Ann (Vo)
0285 - Wickey, Judith (Pn)
0286 - Wicks, Stella (Vo)
0287 - Widerwax, Fredergick (Vo)
0288 - Wiel, Marilyn (Ce)
0289 - Wieland, Linda (Sax)
0290 - Wieland, Sandra (Vo)
0291 - Wightman, Alice (Pn)
0292 - Wilan, Anthony (Vo)
0293 - Wilbur, Nancy (Vo)
0294 - Wilcox, John (Dr)
0295 - Wild, Ernest (Pn)
0296 - Wildman, Janice (Vo)
0297 - Wildner, Ida (Ce)
0298 - Wilhelm, Gustave (Vo)
0299 - Wilke, Michael (Ho)
0300 - Wilkinson, Eleanor (Vo)
0301 - Wilkinson, Kelita (Vo)
0302 - Wilkinson, Shirley (Vo)
0303 - Wilkowsky, Evelyn (Vo)
0304 - Willard, Carolyn (Pn)
0305 - Willdigg, Jeanne Little (Vi)
0306 - Wille, Alice (Vo)
0307 - Willecke, Willem (Ce)
0308 - William, Earl (Vo)
0309 - Williamowsky, Albert (Vi)
0310 - Williams, Alexander (Vo)
0311 - Williams, Ann (Vo)
0312 - Williams, Betty (Vo)
0313 - Williams, Bill (Vo)
0314 - Williams, Byram (Ch)
0315 - Williams, Byron S. (Ch, Mu)
0316 - Williams, David (Vo)
0317 - Williams, Dora (Vo)
0318 - Williams, Edna (Vo)
0319 - Williams, Edythe (Vo)
0320 - Williams, Ellen (Vo)
0321 - Williams, Candy (Vo)
0322 - Williams, Carrie E. (Or)
0323 - Williams, Eve (Pn, Solovox)
0324 - Williams, Gail (Vo)

W

0325 - Williams, George (Sax)
0326 - Williams, Georgeann (Vo, Vl)
0327 - Williams, Patricia (Vo)
0328 - Williams, Gussie (Vo)
0329 - Williams, Jeanne (Vo)
0330 - Williams, Judith (Vo)
0331 - Williams, June (Vo)
0332 - Williams, Laura C. (Vo)
0333 - Williams, Lee (Pn)
0334 - Williams, Mabel (Vo)
0335 - Williams, Marguetta (Vo)
0336 - Williams, May Belle (Vo)
0337 - Williams, Mildred (Sax)
0338 - Williams, Morris Gabriel (Ch)
0339 - Williams, J. E. (Sax)
0340 - Williams, Patricia (Vo)
0341 - Williams, Robert D. Jr. (Or,Vi)
0342 - Williamsem, Flora (Pn)
0343 - Williamson, Alice (Vo)
0344 - Williamson, Anita (Pn)
0345 - Williamson, Bill (Tb)
0346 - Williamson, Glenda (Unspecified)
0347 - Williamson, Regina (Or)
0348 - Willis, George (Vo)
0349 - Willis, Stanley (Pn, Or, Dr)
0350 - Willister, John (Ce)
0351 - Willmott, Elizabeth (Vo)
0352 - Willox, Alex (Vi)
0353 - Wilson, Bernard (Vo)
0354 - Wilson, David C. (Vo)
0355 - Wilson, Donald (Pn, Orch)
0356 - Wilson, Florence (Vo)
0357 - Wilson, George (Vo)
0358 - Wilson, Harold R. (Vo)
0359 - Wilson, Helen (Vo)
0360 - Wilson, Janice (Unspecified)
0361 - Wilson, Jocelyn (Vo)
0362 - Wilson, John (Vo)
0363 - Wilson, Lala (Ch)
0364 - Wilson, Leigh Rae (Pn)
0365 - Wilson, Meryle (Vo)
0366 - Wilson, Pauline A. (Vo)
0367 - Wilson, Rachel (Vo)
0368 - Wilson, Raymond (Pn)
0369 - Wilson, Verne (Sax)
0370 - Wimbrow, Ella (Vo)
0371 - Winburn, Barbara (Pn)
0372 - Winetsky, Jeannette (Vo)
0373 - Winetzkaja, Maria (Vo)
0374 - Wingreen, Harriet (Pn)
0375 - Winkelman, Betty (Vo)
0376 - Wins, Louis (Vi)
0377 - Winslow, Jeanne (Vo)
0378 - Winslow, Joan (Vo)

W

0379 - Winstead, Vincie (Vo)
0380 - Winsten, Libbie (Vo)
0381 - Winston, Gail (Vo)
0382 - Winters, Lawrence (Vo)
0383 - Winters, Margie (Vo)
0384 - Wischan, Ann (Pn)
0385 - Wise, Janet (Vo)
0386 - Witewsky, Frances (Pn)
0387 - Witherspoon, Florence Hinkle (Vo)
0388 - Witmer, Mary Lou (Vo)
0389 - Witsil, Ada Beth (Vi)
0390 - Witt, Stanley (Pn)
0391 - Wittgenstein, Victor (Pn)
0392 - Wittich, Arlene (Pn)
0393 - Wittich, Judy (Pn)
0394 - Wittlin, Martin (Vo)
0395 - Witworth, Foster P. (Vo)
0396 - Wobst, Heinz (Co)
0397 - Woerner, Liddy (Vo)
0398 - Wolanek, Jan Pawel (Vi)
0399 - Wolcott, Vernon (Or)
0400 - Wolfe, Almarie (Vo)
0401 - Wolfe, Bessie (Vo)
0402 - Wolfersteig, Robert (Vo)
0403 - Wolff, Marion (Vo)
0404 - Wolin, Naomi (Vi)
0405 - Wolk, Jesse (Vo)
0406 - Wollaston, Frances (Vi)
0407 - Wolman, Joseph (Vo)
0408 - Wombursell, Frederick (Vi)
0409 - Wood, Ambrose C. (Vo)
0410 - Wood, Dorfis (Pn)
0411 - Wood, Elizabeth (Vo)
0412 - Wood, Elliot J. (Vo)
0413 - Wood, Evelyn (Vo)
0414 - Wood, Fred (Tp)
0415 - Wood, Madeline (Vo)
0416 - Wood, Martin (Cl, Dr)
0417 - Wood, Tatcher (Vo)
0418 - Woodhouse, Mary T. (Vo)
0419 - Woodhouse, O. G. (Ho)
0420 - Woodhull, Elliot (Cl)
0421 - Woodin, Ernest C. (Tp)
0422 - Woodland, Alice (Vo)
0423 - Woodruff, Billy (Vi)
0424 - Woods, Minnie (Vo)
0425 - Woodward, Esther (Vo)
0426 - Woodworth, G. Wallace (Vo)
0427 - Woolf, Charles (Tb)
0428 - Woolff, Bernard (Vo)
0429 - Woolford, Hughie (Pn)
0430 - Woolsey, Mira (Vo)
0431 - Work, Katherine (Pn)
0432 - Worley, John (Cl)

Next page

Once upon a time . . .

W

0433 - Worrall, Betty (Tp)
0434 - Worth, Gretchen (Vo)
0435 - Wozny, Stella (Vi)
0436 - Wray, Pat (Vo)
0437 - Wren, John (Vo)
0438 - Wriggins, Arthur (Fl)
0439 - Wright, Betty (Vo)
0440 - Wright, Charles (Vo)
0401 - Wright, Florence (Vo)
0402 - Wright, Hamilton (Vo)
0403 - Wright, Henrietta (Vo, Ch)
0404 - Wright, Joan (Vo)
0405 - Wright, Kenneth (Vo)
0406 - Wright, Naomi (Vo)
0407 - Wright, Nathan (Cymbals)
0408 - Wright, Richard (Vo)
0409 - Wright, Robert (Vo)
0410 - Wright, Shirley (Vo)
0411 - Wuehrer, Andrew (Pn)
0412 - Wuehrer, Marie (Vo, Vi)
0413 - Wulper, Selma (Pn)
0414 - Wyatt, Doris (Vo)
0415 - Wyatt, Frances (Vo)
0416 - Wyble, Melvin (Pn)
0417 - Wyche, Carrie (Vo)
0418 - Wykoff, May (Vo)
0419 - Wylie, Joseph Jr. (Vo)
0420 - Wylie, Marion (Vo)
0421 - Wylie, William (Vo)
0422 - Wyman, Blake E. (Vo)
0423 - Wyman, Leroy L. (Ho)
0424 - Wynn, Ethel (Ch)
0425 - Wynn, May (Vo)
0426 - Wynne, Billy (Orch)
0427 - Wynne, Peggy (Vo)
0428 - Wyrtzen, Jack (Pn)
0429 - Wyscoki, Ida (Vo)
0430 - Wythe, David (Vo)
0431 - Wythe, Gloria (Vo)

Continued . . . .

W

0432 - Wagner, Edith (Pn)
0433 - Wagner, Frederick (Vo)
0434 - Wagner, Henry (Vo)
0435 - Wagner, Jane (Vo)
0436 - Wagner, Theodora (Vi)
0437 - Wakeley, David (Vo)
0438 - Waldron, Montrose (Vi)9
0439 - Walker, "Bucky" (Orch)
0440 - Walker, Elsie (Vo)
0441 - Walker, Jane (Vo)
0442 - Wallack, Al (Vi)
0443 - Walling, Anthony (Vi)
0444 - Walsh, Doris (Vo)
0445 - Walsh, Louise (Vo)
0446 - Walters, Charles (Vo)
0447 - Walters, Ellen (Vo)
0448 - Walters, Janice (Vo)
0449 - Walters, Phyllis (Vo)
0450 - Wanz, Jacobs (Vo)
0451 - Ward, Cynthia (Ce)
0452 - Ward, Gayle (Vo)
0453 - Wardle, Lillie T. (Vo)
0454 - Warmsley, Herb (Pn)
0455 - Warner, Elizabeth (Pn)
0456 - Warrell, Helen (Vo)
0457 - Warren, Bruce (Vo)
0458 - Warren, Earl (Sax)
0459 - Warren, James (Vo)
0460 - Warren, John (Vo)
0461 - Warren, Mary (Vo)
0462 - Waslyzzak, Peter (Vo)
0463 - Waszak, Eugene (Vo)
0464 - Waters, Claire (Pn)
0465 - Watson, Frank (Vo)
0466 - Watts, Mary Ann (Vo)
0467 - Watts, Mayme (Vo)
0468 - Wayne, Bert (Orch)
0469 - Wayne, Betty (Vo)
0470 - Wayne, Buddy (Vo)
0471 - Wazeter, George (Vo)
0472 - Wazeter, Henry (Vo)
0473 - Weaver, Robert (Cl)
0474 - Webb, Helen (Ce)
0475 - Webb, Marian (Vi)
0476 - Weber, Ginny (Pn)
0477 - Weber, Jeanne (Vo)
0478 - Weber, May (Vo)
0479 - Weertz, Louis (Pn)
0480 - Weiner, Alvin (Sax)
0481 - Weingartner, Amy (Vo)
0482 - Weingartner, Elizabeth (Vo)
0483 - Weisberger, Ronald (Vi)
0484 - Weiss, Edna (Vo)
0485 - Weiss, William (Pn)
0486 - Wells, Frances (Vo)
0487 - Welter, Lewis (Vo)
0488 - Wendel, Jeanette (Vo)
0489 - Wendt, Theodor (Orch)
0490- Werb, Joseph (Tympani)
0491 - Werebaly, Viola (Vo)
0492 - Werling, A. (Vo)
0493 - Werling, Bernard J. (Vo)
0494 - Werner, William (Vo)
0495 - Weslock, Harriet (Vo)
0496 - West, Mildred (Vo)
0497 - Westlake, John (Vo)
0498 - Westlake, Jack (Pn)
0499 - Weston, Randy (Pn)

W

0500 - Westphall, Frank (Orch)
0501 - Wetmore, Evelyn (Unspecified)
0502 - Wetmore, Stanley (Unspecified)
0503 - Wettingfeld, Gail (Ob)
0504 - Wetzel, Bonny (Bass)
0505 - Wexler, Yetta (Vo)
0506 - Wheeler, Phyllis (Vo)
0507 - Whelan, Thomas (Vo)
0508 - Whisnant, Erich (Vo)
0509 - White, Caroline (Vo)
0510 - White, Clarence Cameron (Vi)
0511 - White, Donald (Ce)
0512 - White, Pete (Gu)
0513 - White, Terry (Vo)
0514 - Whiteman, Lois (Pn)
0515 - Whiting, Gail (Vo)
0516 - Wiegand, Claudia (Vi)
0517 - Wilder, Catherine (Vo)
0518 - Wilders, Dolores (Vo)
0519 - Wiley, Carol (Vo)
0520 - Williams, Bobo (Vo, Gu)
0521 - Williams, Diana (Vo)
0522 - Williams, Sande (Orch)
0523 - Williamson, Margaret (Vo)
0524 - Wilmarth, Theodore (Vo)
0525 - Wilson, Beth (Vo)
0526 - Wilson, Margaret (Vo)
0527 - Wilson, Phyllis King (Vo)
0528 - Wilson, Sonny (Vo)
0529 - Wilson, Susan (Vo)
0530 - Wilson, Winifred (Vo)
0531 - Wines, Paul (Cl)
0532 - Windhorst, Johanna (Vo)
0533 - Winter, Betsy (Unspecified)
0534 - Winter, Dorothy (Vo)
0535 - Winter, Kate (Vo)
0536 - Winters, Austin (Vo)
0537 - Winters, Stephen (Vo)
0538 - Wintz, Julie (Orch)
0539 - Wise, Anne (Vo)
0540 - Witman, Elaine Marie (Vi)
0541 - Wittstein, Edward (Vi)
0542 - Witulski, Jacqueline (Vo)
0543 - Woeckner, Spencer (Pn)
0544 - Woells, Dorothy G. (Vo)
0545 - Wolf, Betty Ann (Pn)
0546 - Wolf, Ray (Vo)
0547 - Wolff, Edwin (Vi)
0548 - Wolonowski, Elizabeth Jane (Vi)
0549 - Wood, Leona (Vo)
0550 - Wood, Paul (Vo)
0551 - Worrell, Benton (Vi)
0552 - Wotring, Richard (Vo)
0553 - Wreubel, Sandra (Vo)
0554 - Wright, Zack (Sax)
0555 - Wyatt, David (Unspecified)

Next page

Once upon a time . . .

X

0001 - Xiques, Getrude (Vo)

Y

0001 - Yaeger, Peter (Tb)
0002 - Yager, J. K. (Unspecified)
0003 - Yanek, John (Cl)
0004 - Yannelli, Marie (Unspecified)
0005 - Yansen, Marjorie (Vo)
0006 - Yantelli, D. (Unspecified)
0007 - Yardley, Louise (Vo)
0008 - Yarnold, Susan (Vo)
0009 - Yassik, Joanne (Pn)
0010 - Yates, Arthur (Vo)
0011 - Yaw, Perry (Ho)
0012 - Yearwood, Sybil (Vo)
0013 - Yelland, William (Vo)
0014 - Yellon, Dorothy (Vo)
0015 - Yenser, Donna (Tp)
0016 - Yetter, Phebe (Ob)
0017 - Yirga, Raymond (Vi)
0018 - Yohe, Robert (Pn)
0019 - York, Frederick (Vo)
0020 - Yost, Stanley M. Vo)
0021 - Youmans, Loretta (Vo)
0022 - Youmans, Rita (Vo)
0023 - Young, Alix (Vi)
0024 - Young, Barbara (Vo, Pn)
0025 - Yo5ung, Carroll (Fl)
0026 - Young, Cindy (Vl, Bassoon)
0027 - Young, Dayton (Unspecified)
0028 - Young, Eleanor (Vo)
0029 - Young, Gladys (Vo)
0030 - Young, Ingrid (Vi)
0031 - Young, John (Cl)
0032 - Young, Judith (Pn)
0033 - Young, Kenneth (Vo)
0034 - Young, Phyllis (Vo)
0035 - Young, Ronald (Vo)
0036 - Young, Trunny (Tb)
0037 - Young, Violet Dehmer (Ch)
0038 - Youngberg, Harriet (Vo)
0039 - Yo9unger, William (Bass)
0040 - Yount, Art (Vo)
0041 - Yourth, Howard (Vo)
0042 - Yurcak, John (Mellophone)
0043 - Yurdin, Jane (Pn)
0044 - Yurgeles, Michael (Vi)

. . . . . .

. . . . . .

. . . . . .

. . . . . .

. . . . . .

Z

0001 - Zacharczyk, Charles J. (Vo)
0002 - Zacharias, Anne Marie (Vo)
0003 - Zacks, Diana ((Pn)
0004 - Zagarola, Victor (Vi)
0005 - Zagaroli, Alfredo (Vo)
0006 - Zagarino, Adelaide (Vo)
0007 - Zagat, Helen (Vo)
0008 - Zagata, Grace (Vo)
0009 - Zah, Louise (Pn)
0010 - Zaino, Antoinette (Vo)
0011 - Zajkowski, Nancy (Vo)
0012 - Zakalowski, Joseph (Ch, Or)
0013 - Zakalowski, Florence (Vo)
0014 - Zaloga, Jeanne (Vi)
0015 - Zamir, Hanna (Vo)
0016 - Zamoyta, Lois (Vo)
0017 - Zan, Nicolas (Vo)
0018 - Zander, Henry (Orch)
0019 - Zanes, Mary (Vo)
0020 - Zanettovich, Renato (Vi)
0021 - Zantazazo, Louis (Unspecified)
0022 - Zaratzian, Harry (Vi)
0023 - Zardo, Eric (Pn)
0024 - Zarelli, Al (Vo)
0025 - Zaret, Peter (Vi)
0026 - Zarr, Sylvester (Vo)
0027 - Zarrelli, Angelina (Vo)
0028 - Zarrilli, Rosemary (Pn)
0029 - Zarzeczna, Marian (Pn)
0030 - Zasa, Mike (Vo)
0031 - Zaslaw, Neal (Fl)
0032 - Zatella, Martina (Vo)
0033 - Zathurezky, Eduard (Vi)
0034 - Zaves, Betty (Vo)
0035 - Zavras, Helen (Vo)
0036 - Zedeler, Miriam (Or)
0037 - Zee, Hope (Vo)
0038 - Zeh, Walter (Vo)
0039 - Zeising, Theodora (Vo)
0040 - Zeisler, Fanny Bloomfield (Pn)
0041 - Zello, James (Dr)
0042 - Zelman, John (Vo)
0043 - Zender, Robert (Tb)
0044 - Zeneski, Edmund A. (Vo)
0045 - Zeneski, Joseph E. (Vo)
0046 - Zera, Edward (Pn)
0047 - Ziac, Joan (Vo)
0048 - Ziegler, Margaret (Vo)
0049 - Ziehle, Joe (Pn)
0050 - Zieminski, Stanley (Vo)
0051 - Ziesmer, Matilde (Vi)
0052 - Ziger, Gertrude (Pn)
0053 - Zigrand, Peggy (Vo)
0054 - Zigun, Lillian (Pn)

Z

0055 - Zimeleva, Vera (Vo)
0056 - Zimmerman, Lorraine (Vo)
0057 - Zimmerman, Robert (Vo)
0058 - Zinnie, Francis (Pn)
0059 - Zinovieff, Leone (Vo)
0050 - Zipf, Dorothy (Vo)
0061 - Zipfer, Caroline (Vo)
0062 - Zirkle, Ralph (Unspecified)
0063 - Zitnay, Lucille (Vo)
0064 - Zito, Charles (Acc)
0065 - Zito, Rose (Acc)
0066 - Zittell, August (Unspecified)
0067 - Zizzi, Megel (Vi)
0068 - Zolas, Edward (Pn)
0069 - Zoller, Alma (Or)
0070 - Zoller, Ruth (Pn)
0071 - Zondro, Jean (Fl)
0072 - Zorn, Harold (Vo)
0073 - Zottola, Robert (Tp)
0074 - Zuber, Blanche J. (Vo)
0075 - Zuccaro, Luke (Ch)
0076 - Zuckert, Maurice (Vl)
0077 - Zuech, Olga (Cl)
0078 - Zugar, Robert (Vo)
0079 - Zugee, Anna (Vo)
0080 - Zugee, Cecelia (Vo)
0081 - Zulli, Floyd (Vo)
0082 - Zumbo, Pat (Tu)
0083 - Zuntag, Alexander (Vo)
0084 - Zuro, Josiah (Orch)
0085 - Zvara, Ethel (Vo)
0086 - Zvara, Julie (Vo)
0087 - Zygmont, Charlotte (Vo)

Continued . . . .

0088 - Zane, Del (Or)
0089 - Zsiga, Beth (Har)
0090 - Zsubik, Barbara (Vo)
0091 - Zsubik, Jeanette (Vo)
0092 - Zobbi, Robert (Tu)

. . . . . .

. . . . . .

. . . . . .

. . . . . .

. . . . . .

. . . . . .

. . . . . .

. . . . . .

Next page

The Musicians

Notes

Through our work we have recorded the names, and other permanenthet info, of more than

125,000. This total number is divided as follows:

-in the **Volumes One Through Five**	88,432
-in the **First Supplement**	5,171
-in the **Second Supplement .**	5,877
-in the **Third Supplement**	4,492
-in the **Fourth Supplement**	9,284
-in the **Fifth Supplement .**	11,936
for a total of	**125,192**

The Musicians *"In Person"*:
A photo Selection

A symbolic presence of the musicians in photographic form

A symbolic presence of the musicians in photographic form

A symbolic presence of the musicians in photographic form

A symbolic presence of the musicians in photographic form

A symbolic presence of the musicians in photographic form

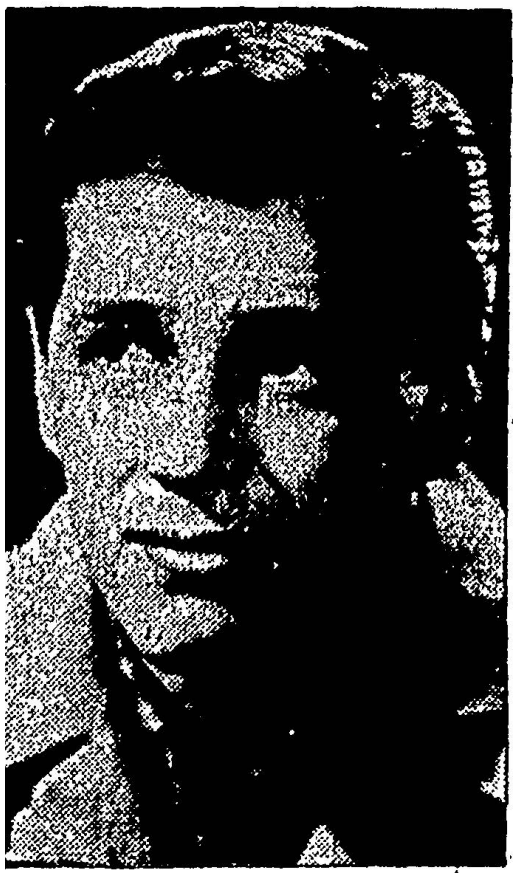

A symbolic presence of the musicians in photographic form

A symbolic presence of the musicians in photographic form

A symbolic presence of the musicians in photographic form

A symbolic presence of the musicians in photographic form

A symbolic presence of the musicians in photographic form

Jerry “Ivy” Harris, Von Floyd , Verne Whittaker

A symbolic presence of the musicians in photographic form

A symbolic presence of the musicians in photographic form

A symbolic presence of the musicians in photographic form

A symbolic presence of the musicians in photographic form

A symbolic presence of the musicians in photographic form

A symbolic presence of the musicians in photographic form

A symbolic presence of the musicians in photographic form

A symbolic presence of the musicians in photographic form

A symbolic presence of the musicians in photographic form

A symbolic presence of the musicians in photographic form

A symbolic presence of the musicians in photographic form

A symbolic presence of the musicians in photographic form

A symbolic presence of the musicians in photographic form

A symbolic presence of the musicians in photographic form

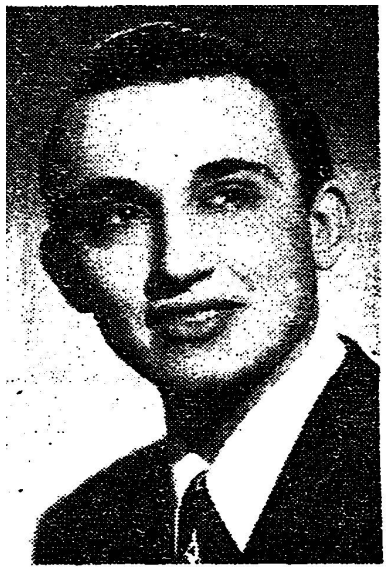

A symbolic presence of the musicians in photographic form

A symbolic presence of the musicians in photographic form

A symbolic presence of the musicians in photographic form

A symbolic presence of the musicians in photographic form

A symbolic presence of the musicians in photographic form

A symbolic presence of the musicians in photographic form

A symbolic presence of the musicians in photographic form

A symbolic presence of the musicians in photographic form

A symbolic presence of the musicians in photographic form

A symbolic presence of the musicians in photographic form

A symbolic presence of the musicians in photographic form

A symbolic presence of the musicians in photographic form

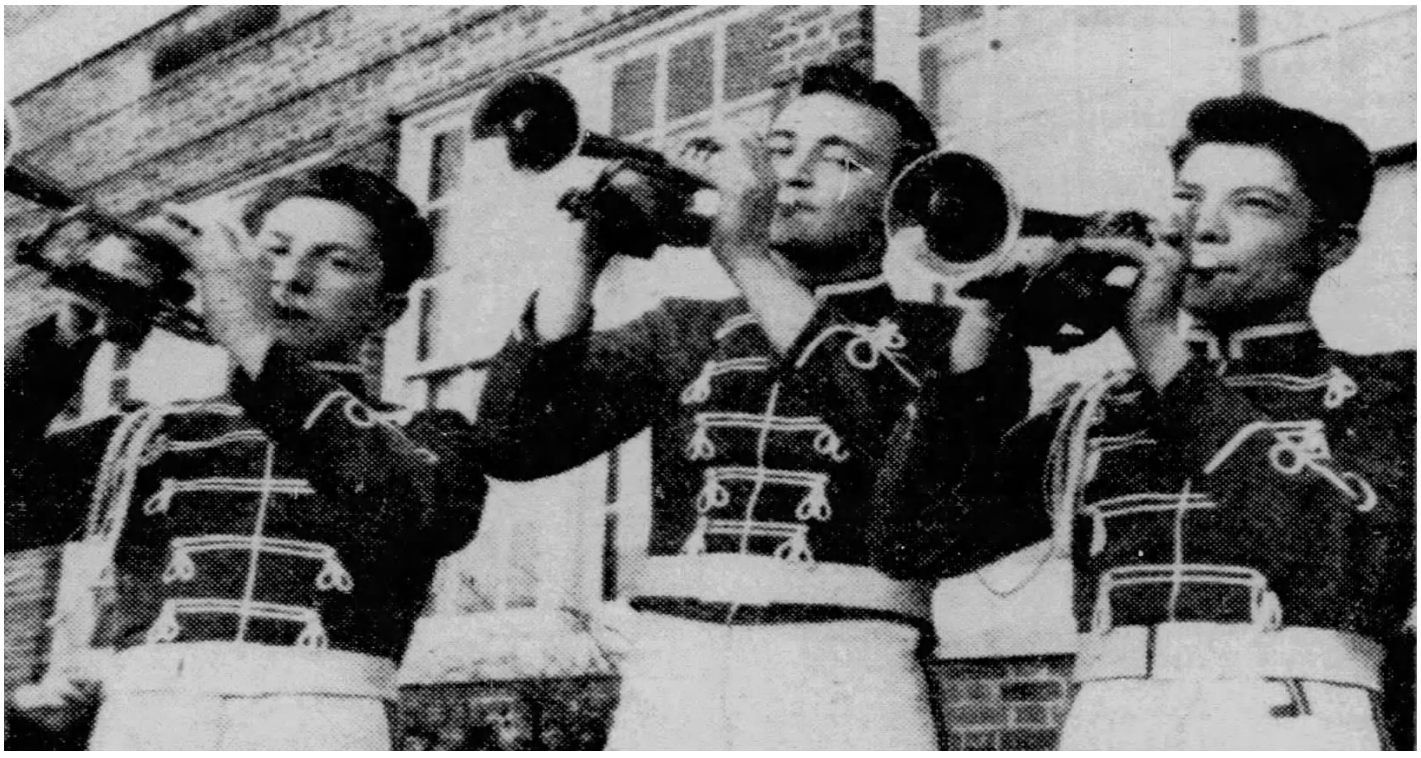

A symbolic presence of the musicians in photographic form

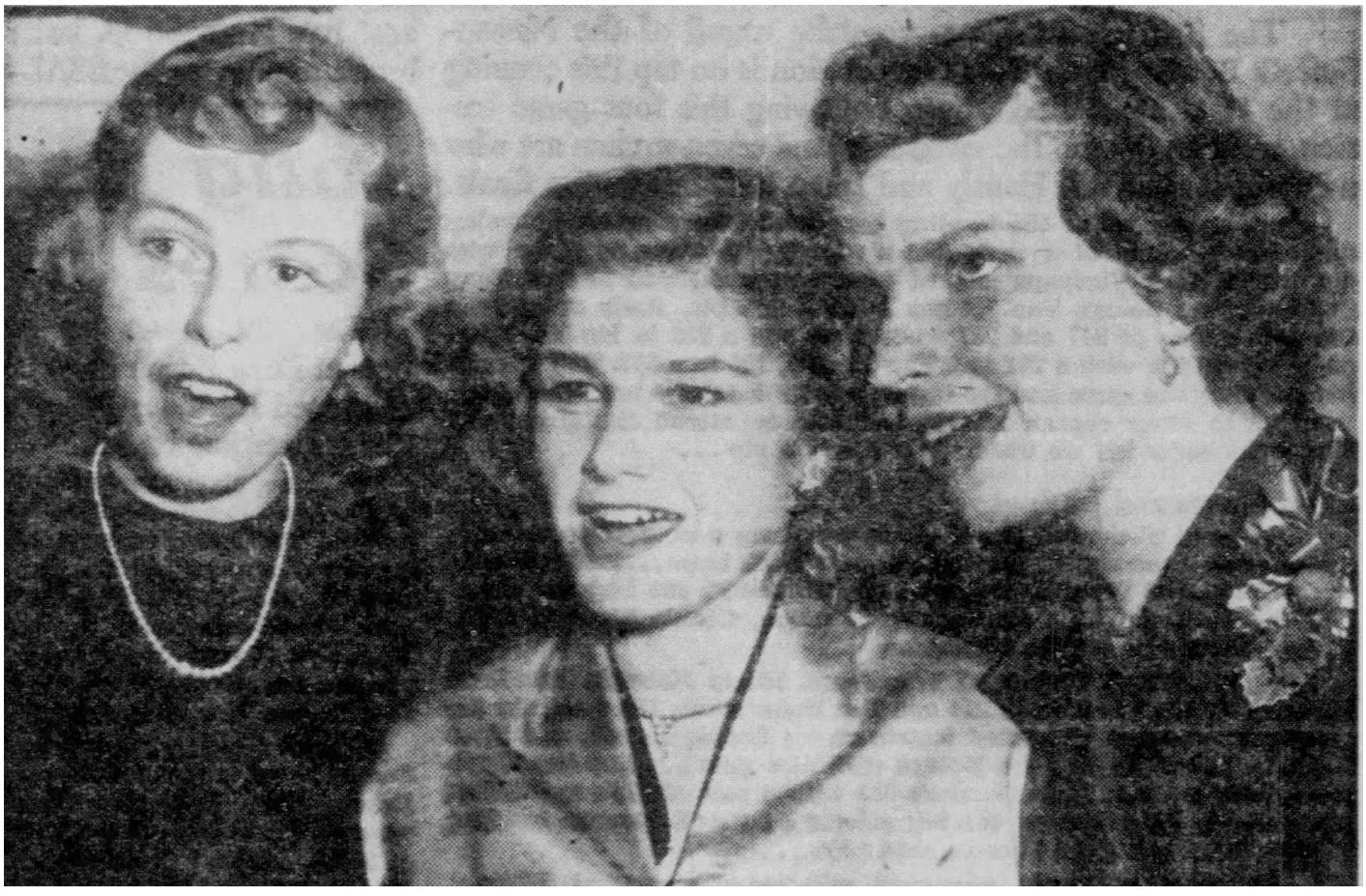

A symbolic presence of the musicians in photographic form

A symbolic presence of the musicians in photographic form

A symbolic presence of the musicians in photographic form

A symbolic presence of the musicians in photographic form

A symbolic presence of the musicians in photographic form

A symbolic presence of the musicians in photographic form

A symbolic presence of the musicians in photographic form

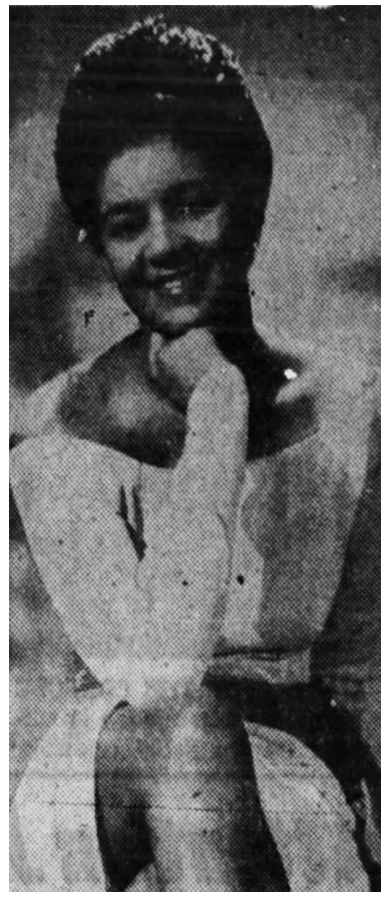

A symbolic presence of the musicians in photographic form

A symbolic presence of the musicians in photographic form

A symbolic presence of the musicians in photographic form

A symbolic presence of the musicians in photographic form

A symbolic presence of the musicians in photographic form

A symbolic presence of the musicians in photographic form

A symbolic presence of the musicians in photographic form

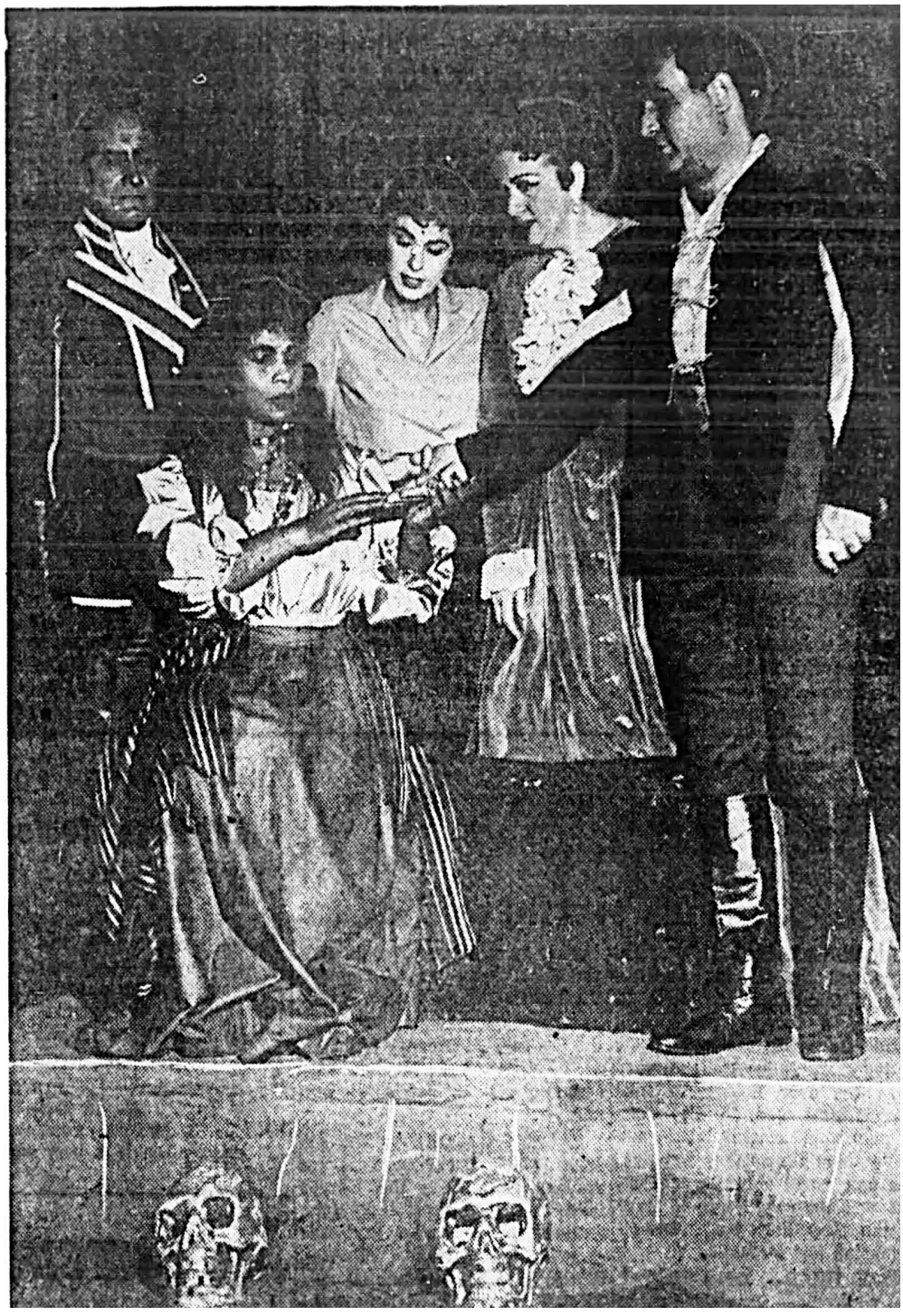

A symbolic presence of the musicians in photographic form

A symbolic presence of the musicians in photographic form

A symbolic presence of the musicians in photographic form

A symbolic presence of the musicians in photographic form

A symbolic presence of the musicians in photographic form

A symbolic presence of the musicians in photographic form

A symbolic presence of the musicians in photographic form

A symbolic presence of the musicians in photographic form

A symbolic presence of the musicians in photographic form

A symbolic presence of the musicians in photographic form

A symbolic presence of the musicians in photographic form

A symbolic presence of the musicians in photographic form

A symbolic presence of the musicians in photographic form

A symbolic presence of the musicians in photographic form

A symbolic presence of the musicians in photographic form

A symbolic presence of the musicians in photographic form

A symbolic presence of the musicians in photographic form

A symbolic presence of the musicians in photographic form

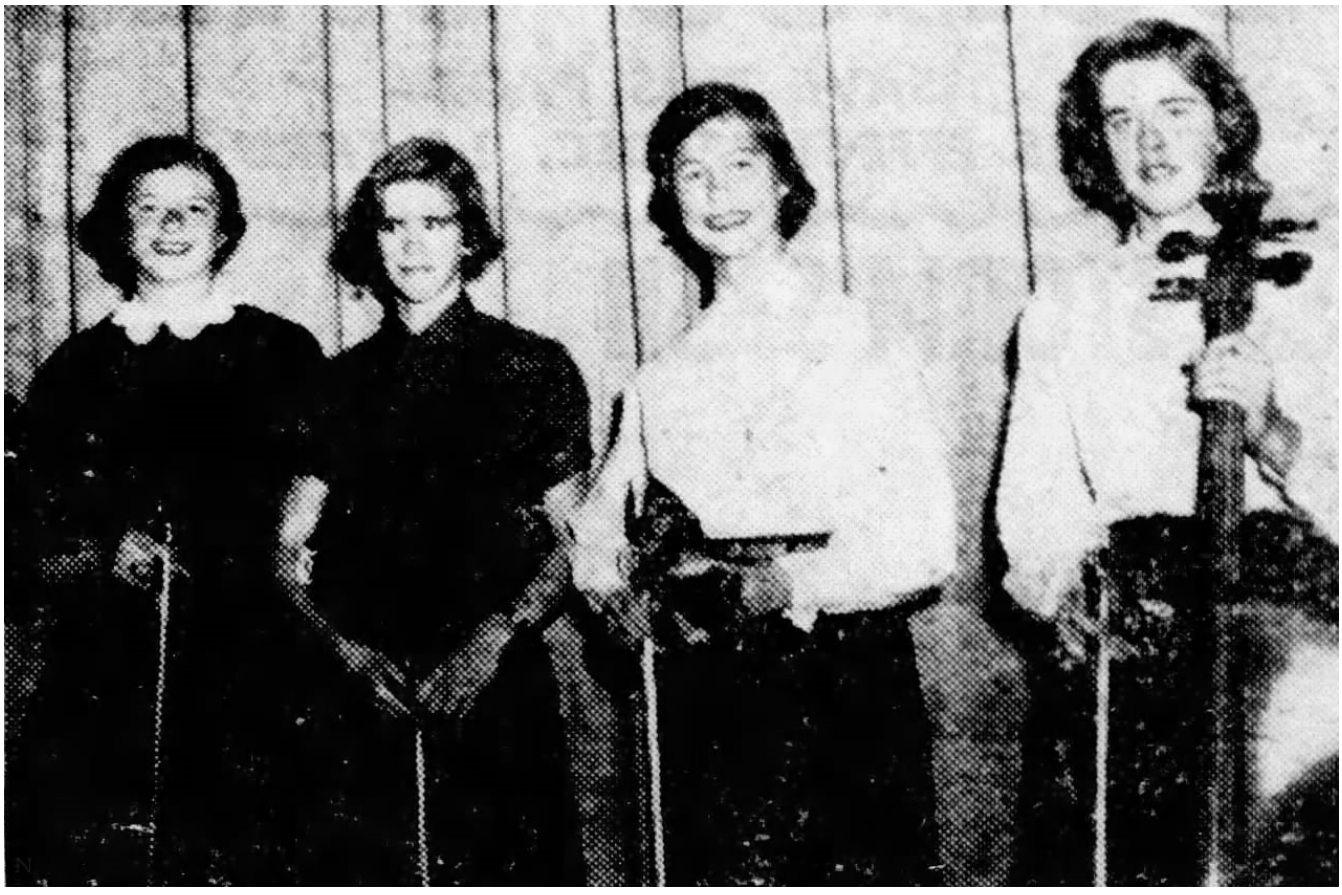

A symbolic presence of the musicians in photographic form

A symbolic presence of the musicians in photographic form

A symbolic presence of the musicians in photographic form

A symbolic presence of the musicians in photographic form

A symbolic presence of the musicians in photographic form

A symbolic presence of the musicians in photographic form

A symbolic presence of the musicians in photographic form

A symbolic presence of the musicians in photographic form

A symbolic presence of the musicians in photographic form

A symbolic presence of the musicians in photographic form

A symbolic presence of the musicians in photographic form

A symbolic presence of the musicians in photographic form

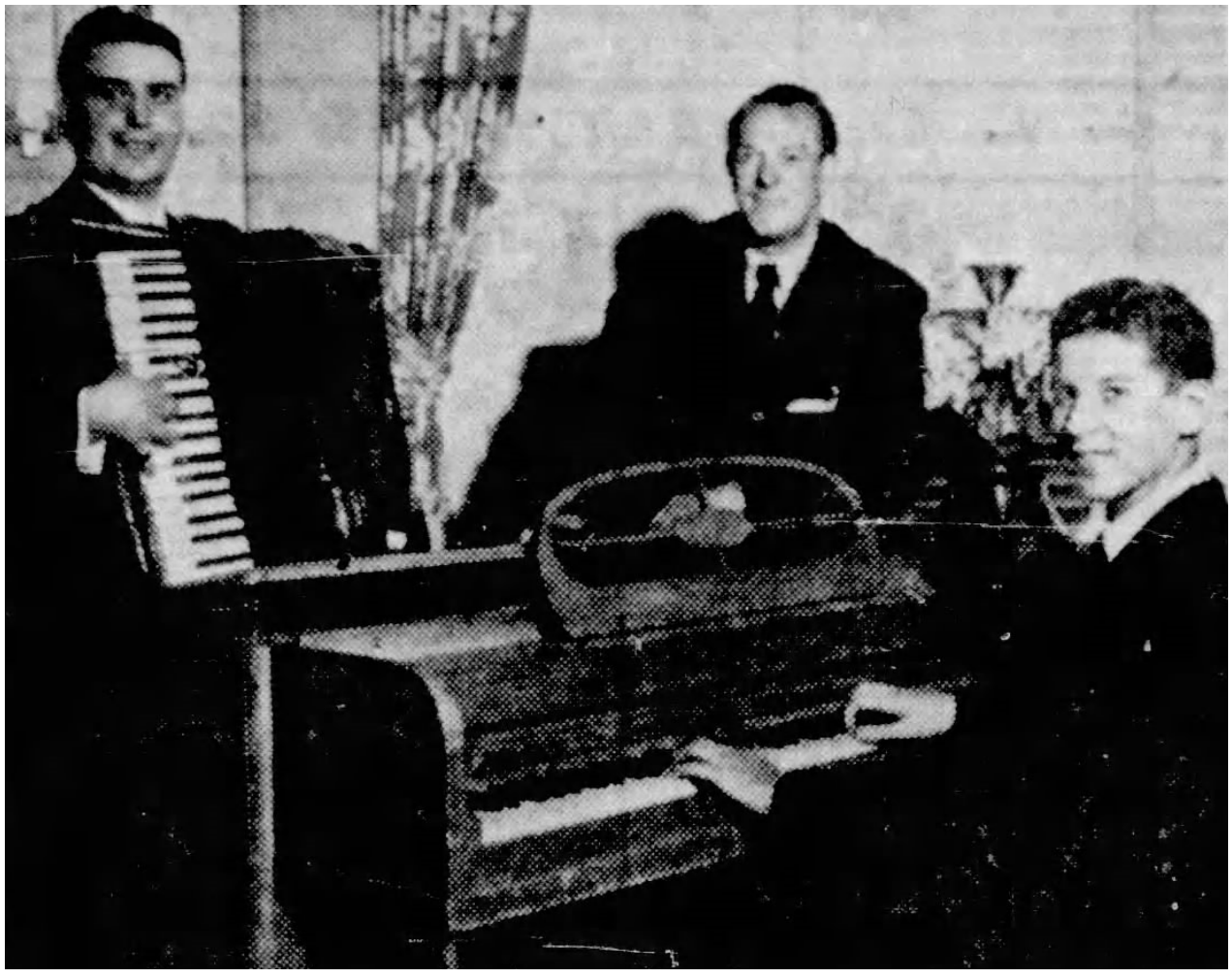

A symbolic presence of the musicians in photographic form

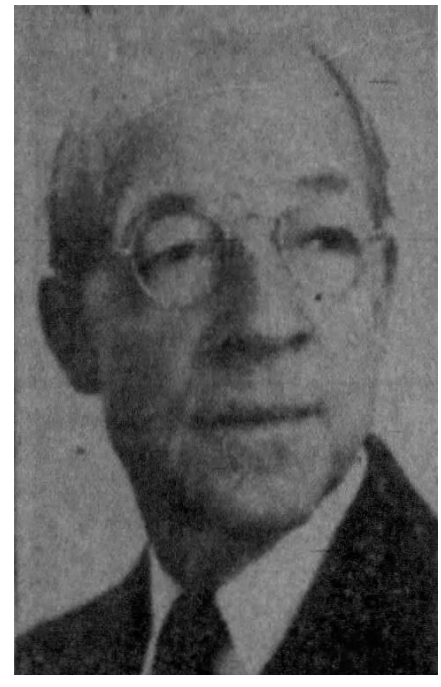

A symbolic presence of the musicians in photographic form

A symbolic presence of the musicians in photographic form

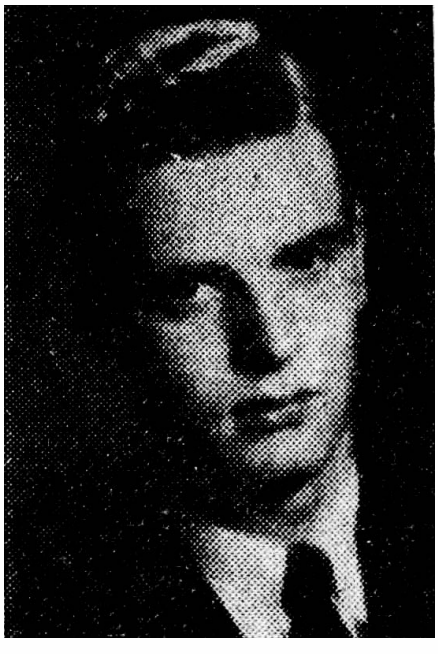

A symbolic presence of the musicians in photographic form

Bibliography of Recommended Sources

- *Swing shift, "All-Girl" Band of the 1940s, by Sherrie Tucker - ISBN 9780822328179*
- *Swing to Bop, by Ira Gitler - ISBN 9780195050707*
- *Thomson, Music Chronicle, by Virgil Thompson - ISBN 9781598533095*
- *Three Wishes. An intimate look at Jazz Greats, by Pannonica de Koenigswarter - ISBN 9780810972353*
- *ToBe, or not... ToBop, by Dizzy Gillespie and Al Fraser - ISBN 9780816665471*
- *52nd St., The street of Jazz, by Arnold Shaw - ISBN 9780306800683*
- *360 Sound. The Columbia Records Story - ISBN 9781452107561*

Newspapers and magazines:

- *Babylon Beacon (The) - 1930s & 1940s*
- *Barnard Bulletin - 1930s & 1940s*
- *Bill Board - 1940s*
- *Bronxville Press (The) - 1930s & 1940s*
- *Bronxville review (The) - 1930s*
- *Bronxville Reporter (The) - 1940s*
- *Brooklyn Daily Eagle (The) - 1930s & 1940s*
- *County Review (The) - 1930s & 1940s*
- *Downbeat Magazine - 1930s & 1940s*
- *Evening World (The) - 1930- 1931*
- *Irvington Gazette (The) - 1930s & 1940s*
- *Journal News (The) - 1930s & 1940s*
- *Leader (The) - 1940s*
- *Long Island Traveler (The) - 1930s*
- *Metronome Magazine - 1930s & 1940s*
- *New Castle News - 1940s*
- *New York Age - 1930s & 1940s*
- *Palisades (The) - 1930s & 1940s*
- *Scarsdale Inquirer (The) - 1930s*
- *Swing Magazine - 1940s*
- *Wave of Long Island (The) - 1930s & 1940s*

Bibliography of Recommended Sources

Books:

- *African American Music, by Mellonee V.Burnim & Portia K. Maultsby - ISBN 9780415881814*
- *African Americans in the Jazz Age, by Mark Robert Schneider - ISBN 9780742544178*
- *Automas, Taxi Dances and Vaudeville, by David Freeland - ISBN 978081472762X*
- *Benny Goodman's. Famous 1938 Carnegie Hall Jazz Concert, by Catherine Tackley - ISBN 9780195398311*
- *Big Bands & Great Ballrooms, by Jack Behrens - ISBN 97814259697711*
- *Black Bottom Stomp, by David A. Jasen & Gene Jones - ISBN 97804515936415*
- *Country Music Originals, by Tony Russell - ISBN 9780199732661*
- *Dictionary of Music, by Michael & Joyce Kennedy and Tim Rutherford Johnson - ISBN 9780199578542*
- *Dictionary of Musical Terms, by Alison Latham - ISBN 9780198606987*
- *Duke, by Terry Teachout- ISBN9781592408801*
- *Faith in Time. The life of Jimmy Scott, by David Ritz - ISBN 9780306810883*
- *George Gershwin, His life & Music, by Ean Wood- ISBN 9781860741746*
- *Gold Age of jazz revisited 1939- 1942, by Hazen Schumacher and John Stevens - ISBN 9780916182151*
- *Gravesites of southern musicians, by Edward Amos - ISBN 9780786412704*
- *High Times Hard Times, by Anita O' Day with George Eells - ISBN 9780879101183*
- *History of Jazz, by Ted Gioia (The) - ISBN 9780195399707*
- *How Music Grew in Brooklyn, by Maurice Edwards - ISBN 9780810856662*
- *Jazz New Perspectives on the History of Jazz By Twelve of the world's Foremost Jazz Critics and Scholars, by Nat Hentoff and Albert J. Mc Carthy - ISBN 9780306800020*
- *Jazz Standards (The). A guide to the repertoire, by Ted Gioia - ISBN 9780199937394*
- *Jazz Years earwitness to an era (The), by Leonard Feather. ISBN 9780306802961*
- *Just Remember This, by Colin Bratkovich - ISBN9781483645179*
- *Life and times of an American original. Thelenious (The), by Robin D. G. Kelley - ISBN 9781439190463*
- *Lush life, by David Hajdu - ISBN 9780865475120*
- *Musical Worlds of Gunther Schuller (The), by Gunther Schuller - ISBN 9780306809028*
- *New York City Jazz, by Elizabeth Dodd Brinkofski - ISBN 9780738599144*
- *Night City. Politics and Amusement in Manhattan, by Burton W.Perretti - ISBN 9780812221572*
- *Oxford Companion to Jazz, by Bill Kirchner - ISBN 9780195183597*
- *Penguin, Jazz Guide, by Brian Morton & Richard Cook - ISBN 9780141048314*
- *Sessions with SINATRA, by Charles L. Granata - ISBN 9781556525095*
- *Swing Era (The), by Gunther Schuller - ISBN 9780195071405*

Bibliography of Recommended Sources

Websites:

- www.adp.library.ucsb.edu
- www.allmusic.com
- www.americanradiohistory.com
- www.archive.org
- www.archives.metoperafamily.org
- www.arsc-audio.org
- www.afrovoices.com
- www.allmusic.com
- www.archive.org
- www.archives. nyphil.org
- www.ascap.com
- www.bach-cantatas.com
- www.bam.org
- www.billboardtop100of.com
- www.carnegiehall.org
- www.choral.net
- www.choirschool.org
- www.classicalrecordings.org
- www.composers.com
- www.discogs.com
- www.downbeat.com
- www.dramonline.org
- www.duke.edu
- www.e-yearbooks.com
- www.gv.cuny.edu
- www.horntip.com
- www.historicalmusicstore.com
- www.hrvh.org
- www.ibdb.com
- www.jazz.about.com
- www.jazzdisco.org
- www.jazzdiscography.com
- www.jazztimes.com
- www.jewishvirtuallibrary.org
- www.jjonz.us/RadioLogs/index.htm
- www.jmwc.org
- www.juilliard.edu

Websites:

- www.library.duke.edu
- www.loc.gov.org
- www.local802afm.org
- www.majesticrecord.com
- www.metopera.org
- www.movie-theatre.org
- www.msmnyc.edu
- www.news.google.com
- www.nyc.gov
- www.nyphil.org
- www.nypl.org
- www.nytimes.com
- www.pbs.org
- www.parlorsong.com
- www.popularsong.org
- www.proctors.org
- www.rootsweb.anchestry.com
- www.saintignatiusnyc.org
- www.saintthomaschurch.org
- www.scaruffi.com
- www.spotlightonbroadway.com
- www.stokowski.org
- www.swingmusic.net
- www.traditionalmusic.co.uk
- www.tsort.info/music/yr1940.htm
- www.van.org
- www.variety.com
- www.vocalgroupsharmony.com
- www.wnyc.org
- www.worldcat.org
- www.yearbookordercenter.html
- www.78discography.com
- www.1939nyworldfair.com

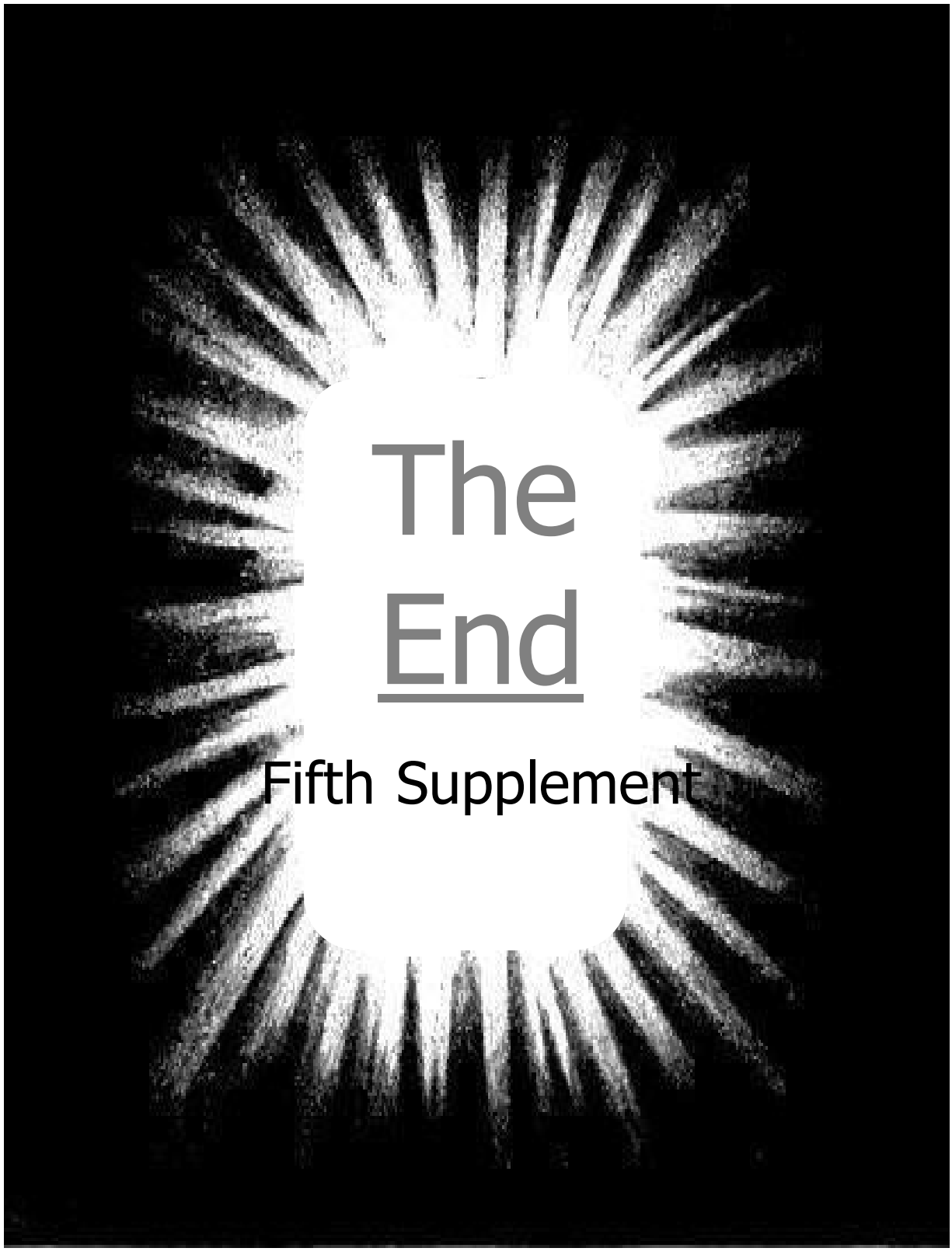
The
End
Fifth Supplement

Digitized in June 2025

About the author

Pietro Fanara was born in Palermo in 1946.

He earned two degrees from the University of Palermo, first one in Political Science, then one in Statistics.

Since 2003 he has been the director of the IDIOMI international book-shop in Palermo, where he has set up a section devoted specifically to music publishing and to foreign language books.

Basically, The "Golden Age" in New York City consists of an in-depth historical research on the music scene in the metropolitan area of New York City during the period 1920s - 1950s.

In particular, this research, excepting all methodological constraints, makes available, all in one, the identities of more than 125,000 musicians and the name and address of 6,347 venues where public musical events were held.

Once our work is completed we will be sure to have provided information on the social and artistic history of New York City.